

またひとつ
まちの自慢が
ここにあります!



瀬谷の逸品、ご覧あれ!

商品認定 **22**品

店舗認定 **16**店を紹介!



瀬谷区マスコットキャラクター
せやまる

「瀬谷の逸品」とは

平成19年度から瀬谷区では、地元で愛され、親しまれている名品や名店を「瀬谷の逸品」として認定し、商店街の活性化を図るとともに、瀬谷の魅力を広く発信しています。

これまでに23商品・16店舗が「瀬谷の逸品」として認定されています。

「瀬谷の逸品」認定商品・店舗一覧

No	認定項目	店舗名	商品名	P
1	商品認定	靴屋 川口	塩糍	6
2	店舗認定	レストランテ ドーディチ アポストリー		6
3	店舗認定	ナマステ		7
4	商品認定	カスタード洋菓子店	窯だしシュークリーム	7
5	商品認定	たまごcafé ごはん	きり玉	8
6	商品認定	オカダミート	しゅうまい	8
7	商品認定	飯原精肉店 ミート&デリカいいはら	自家製コロッケ	9
8	商品認定	餃子のやまいち	冷凍餃子	9
9	店舗認定	角よし		10
10	店舗認定	タイレストラン サワディーカ		10
11	商品認定	JUNON	とろ〜りチーズのキーマオムライス	11
12	店舗認定	境華楼		11
13	商品認定	パティスリー シェ・イル	マカロン	12
14	店舗認定	シルクロード料理 ブドウエン		12
15	店舗認定	居酒屋 六文船		13
16	商品認定	和菓子司 文化堂	梅しずく	13
17	商品認定	あさかベーカリー	ジャーマンパン	14

No	認定項目	店舗名	商品名	P
18	商品認定	和菓子司 佐とう	瀬谷じまん	14
19	店舗認定	味さんぼ		15
20	店舗認定	ビストロ モラトゥール		15
21	店舗認定	おそば古道		16
22	店舗認定	レストラン 風の音		16
23	店舗認定	まるじゃ横浜店		17
24	商品認定	パティスリー モンテポン	せやのメレンゲ	17
25	商品認定	デニッシュハウス	淡雪あんどーなっつ	18
26	店舗認定	寿し竹		18
27	商品認定	ベーカリーこのか	このかバーガー	19
28	商品認定	お菓子工房 Keimin	かぼちゃちーず	19
29	商品認定	お菓子工房 Keimin	デコレーションケーキ	20
30	商品認定	小峰豆腐店	ざる豆腐	20
31	商品認定	ボンヌ・ジュルネ	クロワッサン	21
32	商品認定	ボンヌ・ジュルネ	ミルク食パン	21
33	店舗認定	キッチンカフェ 和 (なごみ)		22
34	商品認定	デリカスタジオ横浜	コンビーフ	22
35	商品認定	デリカスタジオ横浜	手作りベーコン	23
36	商品認定	パティスリー レ・キャトル・サンク	フルーツタルト	23
37	店舗認定	味の散歩道 田舎路		24
38	店舗認定	㈱相澤良牧場 オーガスタミルクファーム		24

〈本書について〉

- 本書に掲載している各店舗の価格・営業時間・定休日等の情報は、令和5年3月末現在のものです。
- 価格はすべて消費税込みです。
- 新型コロナウイルス感染症の影響により、価格・営業時間・定休日等が記載と異なる場合があります。ご利用の際は、最新の情報を店舗にご確認ください。

認定商品

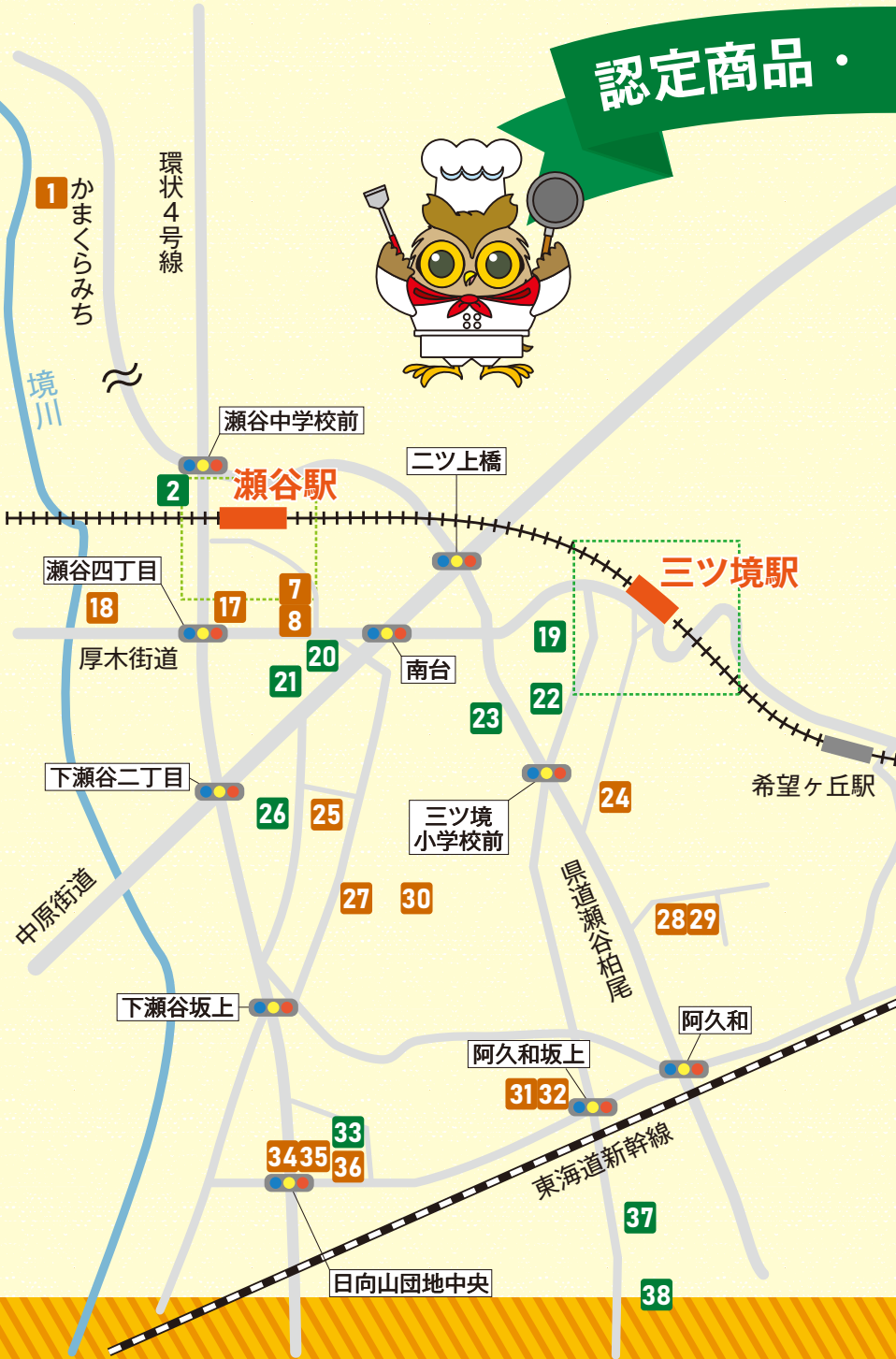

店舗 MAP



三ツ境駅
周辺

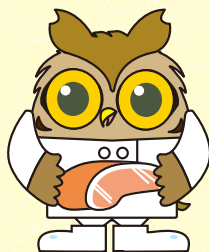

瀬谷駅
周辺

糀屋 川口

No.
1

塩糀



600円

京丹後こしひかりを使い、手作業で贅沢に仕上げた逸品。糀に使う米や麦は、日本各地から厳選して取り寄せており、昔ながらの伝統の製法で仕上げます。甘みやうま味が違うため、糀菌は一般的に使われる白糀ではなく、温度管理が厳しい昔ながらの黄糀を使用しています。1818年創業の老舗で、9代にわたって糀づくりを受け継いでいます。直売所は工場に併設されています。

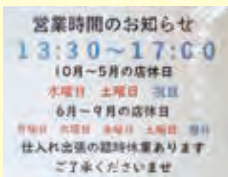

瀬谷区竹村町24-6

☎045-301-0036

営業時間 13:30~17:00

休業日 お問い合わせください。



店舗認定

No.
2

リストランテ ドーディチ アポストリー



瀬谷で本格イタリアンが食べられると評判の「リストランテ ドーディチ アポストリー」。修行先のイタリア・ヴェローナにある本店から名前を譲り受け、本場の味にこだわった料理を提供しています。特にパスタは絶品で、「どこかのイタリア料理店よりもおいしい」という声も。リーズナブルにイタリアの味がそのまま楽しめるため、くり返し訪れる人も多く、口コミで評判が広がった人気店です。



瀬谷区本郷3-27-2 UOSHINビル2F

☎045-301-1186

営業時間 11:30~14:00(L.O.)、17:30~21:00(L.O.)

休業日 月曜、第3火曜(祝日営業、翌日休業)

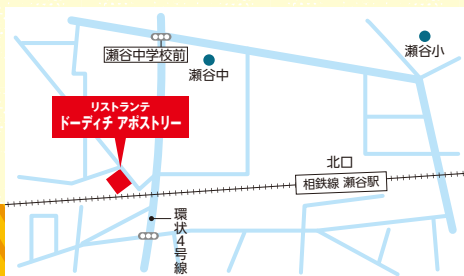

店舗認定

No.
3

ナマステ



おいしいインド・ネパール料理がお腹いっぱい食べられる「ナマステ」。異国情緒たっぷりのお店です。トマトベースに生クリーム、カシューナッツ、バターがたっぷり入った濃厚なバターチキンカレーが人気。焼き立ての甘いナンが、ランチタイムにはおかわり自由なもの魅力です。辛さを選べるので、辛いのが苦手な人でも大丈夫。丁寧で温かい接客に、ファンも多い人気のお店です。



瀬谷区瀬谷4-7-10 森川ビル1F

☎**045-302-1344**

営業時間 11:00~15:00、
17:00~23:00(L.O. 22:30)
休業日 なし



カスタード洋菓子店

No.
4

窯だし シュークリーム



瀬谷駅北口から歩いてすぐにある50年以上地元で愛され続けている老舗洋菓子店です。人気商品の「窯出しシュークリーム」は、さくさくした薄めの皮に、クリームがあふれるほどたっぷり入っていておいしいと評判の商品です。店内は明るく清潔感があり、ガラス越しに厨房の作業を見ることができます。見ているだけで楽しくなる季節限定の商品もおすすめです。

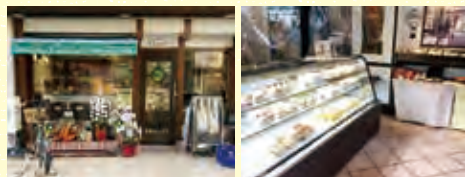

瀬谷区中央2-31 ラ・ピュセル1階

☎**045-301-5359**

営業時間 9:00~19:00
休業日 毎週水曜



たまごcaféごはん

No.
5

きり玉



新潟県南魚沼地方の郷土料理「きりざい」を炊きたての魚沼産コシヒカリにのせて、厳選された卵と共に丼にしました。店内でご用意しているお好みの醤油をかけてお召し上がりください。



瀬谷区瀬谷4-9-1

☎045-301-5505

営業時間 11:00~16:00

休業日 日曜、祝日、夏季、冬季、GWなど



オカダミート

No.
6

しゅうまい



瀬谷駅南口徒歩2分の小さくて可愛らしいお肉屋さん。オープンして数年の新しいお店ですが、最初に人気商品となったのが「しゅうまい」です。新鮮な国産豚を使い「家で作ったように」丁寧、食べる人のことを思って作っています。定番のコロケやメンチだけではなく、様々な手造りのお惣菜、日本各地から取り寄せたこだわりのタレ・ソースも好評です。



瀬谷区瀬谷4-8-11 第二白鳳ビル1F

☎045-654-5187

営業時間 10:00~19:00

休業日 水曜、日曜

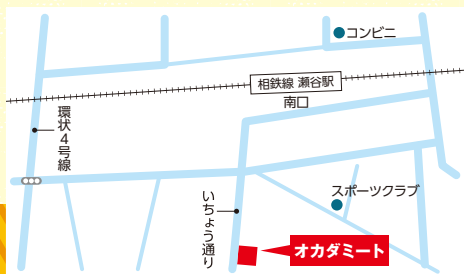

飯原精肉店 ミート&デリカいいはら

No.
7

自家製コロッケ



新鮮な豚肉と男爵ジャガイモのみを原材料に使用した自家製コロッケ。60年以上地域で愛され続けている、昔ながらの味が楽しめます。素材のうまさを最大限引き出した、まさに逸品。何度食べても飽きがない味は、横浜を代表するコロッケとして「ガチコロ!」銀賞に輝きました。



瀬谷区瀬谷4-11-17

☎**045-301-0298**

営業時間 10:00~18:30 (土曜・日曜・祝日 ~18:00)

休業日 木曜・祝日



餃子のやまいち

No.
8

冷凍餃子



国産の野菜、豚肉にこだわった手造り餃子のテイクアウト専門店です。45年以上変わらない味で、中の餡はもちろん、皮も自家製のこだわった一品です。モチリとした皮にたっぷりの餡を包んだ美味しい餃子です。人気の冷凍餃子には焼き方のレシピをご用意。ご家庭でも簡単においしくいただけます。



瀬谷区瀬谷4-12-2

☎**045-301-5967**

営業時間 11:00~18:00

休業日 毎週水・日曜



店舗認定

No.
9

角よし



昭和27年創業。三ツ境駅南口徒歩30秒のところにあるそば屋です。創業当時の人気商品「つけ天」は海老の天ぷらがドンっと1本ついてきます。また、3代目が考案したゴマタンタンそばは他店では味わえない一品です。テイクアウトも対応でき、「せーやーいっつ」でも受け付けています。



瀬谷区三ツ境8-3

☎**045-391-3037**

営業時間 10:00~15:00 (そばがなくなり次第終了)
休業日 木曜



店舗認定

No.
10

タイレストラン サワディーカ



人気のグリーンカレー (1,298円 (ライス付)) は辛さが自由に選べます。サラッとしたルーに茄子、竹の子、鶏肉、いんげん、赤ピーマンが入っていて色鮮やかな商品です。苦手な食材がある場合は遠慮なく伝えてください。単品もございます(1,155円)。居心地のいい店内はつつい長居してしまうかもしれません。



瀬谷区三ツ境 14-8 ヴィラ三ツ境2F

☎**045-364-4859**

営業時間 11:00~15:00、17:00~22:00
休業日 日曜



JUNON

No.
11

とろ〜りチーズの キーマオムライス



800円

開店して20年を迎える当店。ふわふわ卵から溢れ出るとろ〜りチーズがキーマカレーとの相性抜群！クセのない国産挽肉を使用しています。サラダ付きで大盛無料です。夜はお酒が飲めて、お客さまの好みに合わせたアルコールを提供します。もちろんお食事もOKです。



瀬谷区三ツ境14-4 ワコービル101

☎045-391-3550

営業時間 11:00~
休業日 火曜、水曜



店舗認定

No.
12

境華楼



昭和38年創業以来、地元の方々に親しまれてきた街中華屋さんです。チャーハン、ギョーザ、ニラレバなど昔から変わらない味を求めて来店されるお客さまもいらっしゃいます。テイクアウトも承り中でお家でも街中華の味をお楽しみいただけます。



瀬谷区三ツ境13-5

☎045-391-5288

営業時間 11:30~19:30
休業日 日曜



パティスリー シェ・イル

No.
13

マカロン



シェフがフランスで修行し、日本でも研究を重ねたマカロンが大人気の当店。食感にこだわり作り上げた自信作のマカロンをご賞味ください。「サクホワッ」とした食感がたまりません。季節ごとにフレーバーを変えているので、1年中を通してお楽しみいただけます。お土産やプレゼントにもおすすめです。



瀬谷区三ツ境110-25 ピアヌーラ三ツ境101

☎**045-461-9876**

営業時間 10:30~19:00

休業日 火曜、第3水曜



店舗認定

No.
14

シルクロード料理 ブドウエン



2018年夏にオープンしたシルクロード 家庭料理が味わえるお店です。当店の「シシカバブー」はラム肉を丁寧に仕込んでジューシーで柔らかく仕上げしており、お子さまにも人気です。また、麵のルーツと言われる自家製手打ち麵「ラグメン」、ピラフの語源と言われる炊き込みご飯「ポロ」、季節の素材を使った期間限定メニューなども好評です。



瀬谷区三ツ境19-21

☎**045-360-6222**

営業時間 11:30~22:00

※ランチメニュー 11:30~14:00(平日のみ)

休業日 火曜(火曜が祝日の場合は営業、翌日休業)



店舗認定

No.
15

居酒屋 六文船



三ツ境駅南口から徒歩3分、三ツ境で40年以上続く地元の方々に愛される居酒屋です。店内は広々として女性も入りやすく、ゆったりとした雰囲気なかでお酒も食事も楽しめます。「本日のスパゲティー」が好評で、訪れるたびに違ったスパゲティーが味わえるかも。さまざまな地域の食材も提供しているので、味で季節を感じることができるお店です。

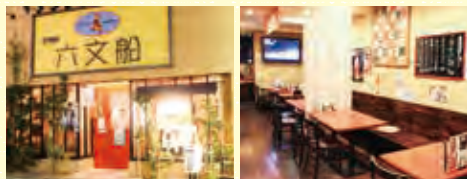

瀬谷区三ツ境11-8

☎**045-391-3007**

営業時間 16:00～翌0:00 ※閉店時間を早める場合あり
休業日 水曜



和菓子司 文化堂

No.
16

梅しずく



80円

梅をひとつ丸ごと甘く煮て、抹茶のあんこで包んだ和菓子「梅しずく」。苦味がある抹茶と酸味がある梅が合うのではと考案されました。夏場だけの販売でしたが、現在は季節を問うことなく販売しています。他では食べられない上質な和菓子が80円とお手軽価格で楽しめます。



瀬谷区三ツ境116

☎**045-363-4102**

営業時間 9:00～20:00
休業日 火曜



あさかベーカリー

No.
17

ジャーマンパン



100円

日本人の好みに合わせたソフトな食感のジャーマンパンは創業当時の人気商品です。昭和から変わらないメニューと作り方で、常時30種類以上のパンをご用意しています。



瀬谷区瀬谷4-28-9

☎045-302-5768

営業時間 6:30~18:00

休業日 火曜



和菓子司 佐とう

No.
18

瀬谷じまん



190円~

厚木街道沿い、境川の少し手前にある和菓子司佐とうの「瀬谷じまん」。素材を生かして作ったどら焼きです。どら焼きの表に「瀬谷じまん」の焼印を押し、特にいもあんどら焼きは生クリームとさつまいもをあわせた洋風あんこが特徴です。瀬谷のお土産におすすめの逸品です。

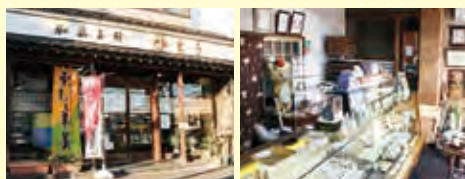

瀬谷区瀬谷6-21-6

☎045-301-5937

営業時間 10:00~18:00

休業日 木曜・金曜(祝日の場合は営業)



店舗認定

No.
19

味さんぽ



瀬谷区役所目の前にある地元で愛されているとんかつ屋です。白絞油を使用していてヘルシーで女性やお年寄りの方でも食べやすいのが特徴です。ガッツリ食べたい方には大判とんかつ、わらじとんかつをご用意しています（ごはんだ盛無料サービス）。テイクアウトも承り中です。写真のとんかつエビフライ定食は1,580円。



瀬谷区二ツ橋町198-2

☎**045-366-1088**

営業時間 ランチ 11:00~14:00
ディナー 17:30~21:00 (L.O. 20:00)、カラオケ 金土20:00~23:00
休業日 火曜



店舗認定

No.
20

ビストロ モラトゥール



本格フランス料理がお気軽に楽しめる「ビストロモラトゥール」。ランチメニューは約1カ月のスパんで変わり、国内だけでなく、海外から取り寄せた新鮮な素材を使用。リーズナブルにコース料理を楽しめるだけでなく、気配りが行き届いた接客サービスにリピーターが多い人気店。居心地のよい雰囲気は、友人の集まりや記念日などにも最適です。



瀬谷区南台1-39-1

☎**045-303-4919**

営業時間 平日・土曜・祝日 12:00~15:00、
18:00~21:00、日曜 17:30~21:00
休業日 月曜(祝日営業、翌日休業)



店舗認定

No.
21

おそば古道



北海道幌加内産のそば粉を使用し、おそばもおつゆも自家製です。一番人気は、新潟より産地直送の厳選極上舞茸を使用した舞茸天ぷらせいろ(1,400円)です。肉厚で香り豊かな生舞茸をぜひ一度お召し上がりください。また、やわらかく脂ののった鴨肉がおいしい岩手鴨せいろ(1,600円)もおすすです。



瀬谷区南台1-44-42

☎**045-304-9085**

営業時間 11:00~14:30 (L.O. 14:00)、
17:30~20:30 (L.O. 20:00)

休業日 月曜、木曜 ※蕎麦が無くなり次第閉店



店舗認定

No.
22

レストラン 風の音



こだわりの平麺を使用し、表面に軽く焼き目を入れ沢山の野菜と海鮮の具が入った「五目焼きそば」(1,080円)が人気の一品をはじめ、ボリュームがあり、リーズナブルな本格中華が味わえるお店です。落ち着いた店内は広々としていてバリアフリーに対応。高齢の方や障がいを持っている方も安心して外食を楽しんでいただけます。



瀬谷区三ツ境159-10

☎**045-369-0522**

営業時間 11:00~15:00
17:00~20:00 (L.O. 19:45)

休業日 水曜

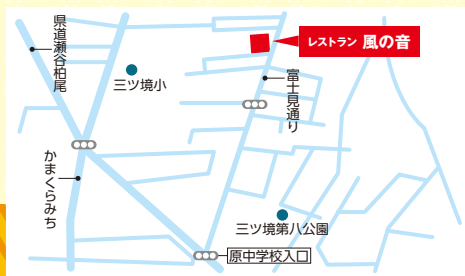

店舗認定

No.
23

まるじゃ横浜店



「ジャージャー麺」ではありません! 「じゃじゃ麺」です!! 熱々でコシのあるモチモチの麺にきゅうりと葱、特製肉味噌を乗せた盛岡の名物料理です。そのままの味を楽しむのもよし、卓上にある調味料で自分好みの味を探すのもよし。また食べたくなる一品です。



瀬谷区二ツ橋町11-3

●店舗公式Instagram、facebookにて最新の情報をご確認ください。

営業時間 昼の部 11:00~14:30 (最終入店13:50)

夜の部 18:00~21:00 (最終入店20:00)

休業日 月曜、臨時定休あり、日曜は昼の部のみ営業



パティスリー モンテポン

No.
24

せやのメレンゲ



172円

「せやのメレンゲ」はふわっ・サクッとほのかな甘みの焼菓子です。淡いグリーンのは袋は瀬谷区のケヤキの葉をモチーフとしたオリジナルです。当店では上質な焼菓子、旬の食材をふんだんに使用した生菓子を製造・販売しております。瀬谷区制50周年事業SS-1グルメグランプリにて焼きドーナツは金賞、ハッピーロールは銀賞とダブル受賞をいただきました。

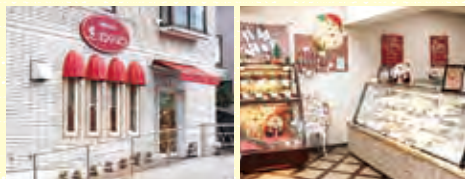

瀬谷区三ツ境59-4

☎045-366-3355

営業時間 9:30~19:00

休業日 水曜(祝日の場合は営業)

●SNSでお店の情報を発信しています #モンテポン



デニッシュハウス

No.
25

淡雪あんどーなっつ



290円

北海道産及び九州産の小麦粉をつかい、天然酵母菌種を使用しオーバーナイト製法でじっくりと熟成発行させて作る「淡雪あんどーなっつ」はお店で1、2を争う人気商品です。もちろん添加物は一切使用していません。原材料は主に国産にこだわり、安全安心で健康に良いものを厳選しています。一つ一つ手作りで焼きたてのパンの食感と味わいをお楽しみ下さい。



瀬谷区南台2-11-2

☎045-303-2910

営業時間 7:00~18:00

休業日 日曜・祝日



店舗認定

No.
26

寿し竹



開店より40年を迎える歴史がある江戸前寿司の「寿し竹」。南部市場で仕入れるネタは、注文を受けてから作るため、新鮮なまま味わうことができます。「良いものを安く」というコンセプトで作られる、利益度外視のランチはデザートまでついてボリューム満点。「お得な値段でおいしいお寿司が食べられる」と地元でも評判に。気さくな店主の心意気を感じられる、地域に愛されているお店です。



瀬谷区南台2-6-9

☎045-303-6066

営業時間 平日 12:00~13:30、17:30~21:30(L.O. 21:00)

土曜・日曜・祝日 18:00~21:30(L.O. 21:00)、出前 11:30~21:00

休業日 水曜



ベーカリーこのか

No.
27

このかバーガー



ベーカリーこのかは南瀬谷小学校の隣にある焼きたてパンのお店です。「お客さまの笑顔のために」毎日60種類以上のパンを一つひとつ心をこめて焼き上げています。人気商品の「このかバーガー」のパンズは栄養価が高く風味豊かな全粒粉を使用。ジューシーなハンバーグをサンドして特製ミートソースで仕上げた当店おすすめの一品です。



瀬谷区南瀬谷1-2-12

☎**045-302-8140**

営業時間 9:00~18:00

休業日 月曜、火曜



お菓子工房 Keimin

No.
28

かぼちゃチーズ



サクサクとしたタルト生地に国産かぼちゃと良質なクリームチーズで作る「かぼちゃチーズ」。甘さ控えめで素材本来の味を生かしたやさしいお菓子です。「さわやかな酸味とかぼちゃの自然な甘みが絶妙のバランス。フワフワの次にくるサクッとした食感が癖になる」と評判に。毎月最終土曜日11時からカットケーキなどの販売も。散歩の合間にカフェでほっこりひとときを過ごしてみませんか？



瀬谷区阿久和東2-37-19

☎**090-5564-4285**

営業時間 7:00~21:00 (受取り可能時間)

※オーダーメイド店のため、事前に電話でお問い合わせください。

休業日 不定休、年末年始



お菓子工房 Keimin

No.
29

デコレーション
ケーキ



注文を受けてから新鮮な材料を仕入れ、安心素材にこだわり「体にやさしいお菓子」をお届け。ふわふわスポンジ生地には3種類の特製生クリームを使用し、色鮮やかな旬のフルーツを使ってたっぷりデコレーションし、世界で一つだけのケーキをご用意します。最終土曜日はおうちカフェの日でスイーツをカット販売。また、趣味や特技が楽しめる憩いの場としてカフェオープン。



瀬谷区阿久和東2-37-19

☎**090-5564-4285**

営業時間 7:00~21:00 (受取り可能時間)
※オーダーメイド店のため、事前に電話でお問い合わせください。
休業日 不定休、年末年始



小峰豆腐店

No.
30

ざる豆腐



手造りの豆腐を提供し続けて60年以上。こだわり抜いた国産大豆を使用した「ざる豆腐」を販売しています。ほかにも「厚揚げ」「油揚げ」「がんもどき」「お惣菜」なども手造りです。これから地域の方々と家族づきあいできるよう元気で頑張ります。



瀬谷区宮沢2-5-19

☎**045-301-8143**

営業時間 8:00~19:00
休業日 土曜、日曜、祝日



ボンヌ・ジュルネ

No.
31

クロワッサン



外はサクサク、中はしっとりと溶ける感じがする絶品クロワッサン。ホテル仕込みとあって、良質な素材を使用し焼き加減も絶妙。土曜や月曜以外の祝日は、朝6時から営業しているので、朝食に焼き立てのパンが食べられます。パンには一つ一つ手書きの説明があり、お洒落で雰囲気のよいお店です。バゲット、バターロールなどもおすすめです。



浜谷区阿久和西4-4-10

☎**045-391-8033**

営業時間 平日 9:00~18:00
土曜・祝日 6:00~18:00
休業日 日曜、月曜



ボンヌ・ジュルネ

No.
32

ミルク食パン



人気のミルク食パンは卵不使用、牛乳で仕込んだ香り豊かな食パンです。添加物を使用していないので離乳食やお土産としてもおすすめです。多い時には70種類ほどのパンが店内をうめつくしています。バゲット、バターロールなど固めのパンや自家製酵母パンもおすすめです。



浜谷区阿久和西4-4-10

☎**045-391-8033**

営業時間 平日 9:00~18:00
土曜・祝日 6:00~18:00
休業日 日曜、月曜



店舗認定

No.
33

キッチンカフェ 和 (なごみ)



地元産の旬の食材をたっぷりを使い、新鮮な魚の焼き魚の入った「松花堂弁当」はヘルシーで人気。(コーヒー・プチデザート付き、1,400円) 手間暇かけたすべての手作り料理は、主婦層はもちろん男性ファンも。季節ごとの手作りシフォンケーキやジンジャーエールもおすすです。松花堂弁当は持ち帰りもできます。



瀬谷区南瀬谷2-21-2

☎090-3106-0753

営業時間 11:00~17:00 (要予約)

休業日 水曜、土曜、日曜、祝日

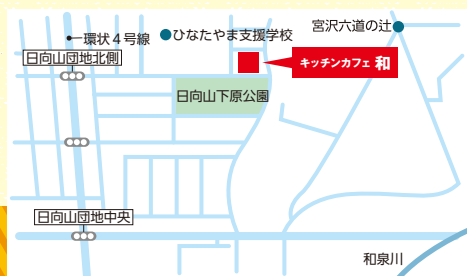

デリカスタジオ横浜

No.
34

コンビーフ



厳選した国産牛を使用した自家製コンビーフ。脂分が少なく、肉の味がしておいしいと評判の商品です。常温に置いておくだけですぐに溶けるほどやわらかく、いくらでも食べられます。食べやすい大きさに切り、サラダに乗せたり、パンに挟んだり、野菜と一緒に炒めてもおいしいです。一つ一つ心を込めて作り上げたこだわりの味、ぜひお召し上がりください。



瀬谷区南瀬谷2-3-16

☎045-301-8486

営業時間 10:00~18:00

休業日 日曜・月曜・火曜・祝日

都合によりお休みさせていただく場合があります



デリカスタジオ横浜

No.
35

手作りベーコン



486円

低温でじっくりスモークしているので、そのままでも生ハムのように召し上がれます。さっと炙ってもカリカリに炒めても美味しく、スープで煮込んでも旨みたっぷりのだしが出て最高に美味です！

パティスリー レ・キャトル・サンク

No.
36

フルーツタルト



650円～

人気の「フルーツタルト」は時期によって果実や形、価格が変わりますが土台のタルトは変わりません。その時期の旬の果実をお楽しみください。「レ・キャトル・サンク」はフランス菓子をベースにお菓子を提供しています。季節ごとに変わる商品をお楽しみください。(byかえる店長)



瀬谷区南瀬谷2-3-16

☎**045-301-8486**

営業時間 10:00～18:00

休業日 日曜・月曜・火曜・祝日

都合によりお休みさせていただく場合があります

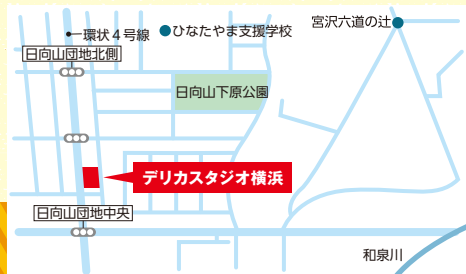

瀬谷区南瀬谷2-1-7 中央ビル101

☎**045-304-9925**

営業時間 10:00～18:00

休業日 火曜、水曜(不定休あり)



店舗認定

No.
37

味の散歩道 田舎路



田舎路先駆けの黒毛和牛の入った溶岩焼きハンバーグは、肉と野菜の美味しさを最後まで楽しむことができます。ソースは、デミソース、オニオンソース、ワサビソース、トマトソース、チーズフォンデュ等取り揃えています。その他和食、洋食等老若男女に楽しんでもらえます。デザートでは、ジャージー牛乳を使用した深い味わいのソフトクリームが売りです。



瀬谷区阿久和南2-35-3

☎**045-363-8338**

営業時間 10:30~22:00

休業日 月曜(祝日の場合は火曜)



店舗認定

No.
38

(有)相澤良牧場 オーガスタミルクファーム



相澤良牧場の安全で安心な新鮮牛乳をたっぷり使用したソフトクリームと、季節で変わるジェラートと一緒に召し上がりがいただけるソフトジェラートが人気の当店です。さらに、炭酸水を使用しているフローズンヨーグルトはコクがありサッパリ!食感に驚かされます。4種類の味があるので好みを探してみてください。プリンなどのスイーツやお持ち帰り用のカップアイスもご用意しています。



瀬谷区阿久和南3-11-11

☎**045-489-6211**

営業時間 10:30~16:00

休業日 なし(1月・2月は月曜定休)



SS-1グルメグランプリ 受賞しました!

令和元年(2019年)に瀬谷区制50周年イベントとして、瀬谷区商店街連合会(区商連)と区役所が連携し、瀬谷区内の商店街のNo.1グルメを決定するイベント「SS-1(瀬谷商店街ナンバーワン)グルメグランプリ」を開催しました。
このページでは、SS-1グルメグランプリの受賞商品をご紹介します!



金賞



モンテポン(三ツ境商工会)
『横浜ハッピー焼ドーナツ』

銀賞



モンテポン(三ツ境商工会)
『横浜ハッピーロール』

銀賞



ミート&デリカいいはら飯原精肉店(瀬谷銀座通り商店会)
『自家製コロッケ』

銅賞



お食事のぶちゃん
(県営阿久和田地ショッピングセンター)
『カツ丼』

銅賞



たまごCaféごはん
(瀬谷銀座通り商店会)
『きり玉定食』

銅賞



ミート&デリカいいはら飯原精肉店
(瀬谷銀座通り商店会)
『自家製メンチカツ』

発行:瀬谷区役所

発行日:令和5年3月

問い合わせ:瀬谷区役所 地域振興課

TEL.045-367-5692 FAX.045-367-4423

●「瀬谷の逸品」は瀬谷区ホームページでも確認できます。

瀬谷の逸品

検索





- 新型コロナウイルス感染症の影響により、価格・営業時間・定休日等が記載と異なる場合があります。
- 本書に掲載している情報は令和5年3月末現在のものです。ご利用の際は、最新の情報をご確認ください。