

WEB 横浜市緑区 検索



区の人口 183,091人 区の世帯数 81,478世帯 (2023年5月1日現在)



2023年6月1日発行

みどり

特集 1

みんなで考えよう! 健康づくり! ~6月は食育月間です~



ヘルスマイト 荒木 秀子さん



緑区キャラクター「ミドリ」

「食べる力」=「生きる力」を育むために、自分の「食」を見直してみませんか。

パネル展

6月13日(火)~19日(月)

緑区役所1階イベントスペース

内容: 食事バランスについて
小中学校の食育の取組、食の備蓄
歯科や運動のパネル

ベジチェックコーナー

野菜足りていますか?

あなたの推定野菜摂取量がわかります。

緑区平均 6.2ポイント

全国平均 5.5ポイント

目標 8.0ポイント



食事診断コーナー

あなたのランチは★いくつ?

フードモデルを使って 食事のバランスをチェックします。



目指せ 食事バランス マスター!

ヘルスマイト 境 久留美さん

口腔機能チェックコーナー

パ・タ・カの発音回数を計測します。 5秒間に30回以上を目指そう!

ぱ、ぱ、ぱ...



歯の健康 について

野菜レシピ紹介コーナー

野菜をおいしく食べよう



大人から子供まで 野菜をおいしく、簡単に食べられる コツを教えます!

ウォーキング

緑区の自然を感じよう

集合日時: 6月20日(火)9時45分 ※雨天中止

集合場所: 緑区役所前広場

コース: 県立四季の森公園まで 現地解散

持ち物: 飲み物、帽子、タオル

歩きやすい 格好で



ヘルスマイト 清水 幸子さん

食育月間イベント

6月20日(火)9時30分~14時

緑区役所1階 イベントスペース・ピロティ



横浜市公式 フックパッドでも レシピをご紹介

地域で活躍しているヘルスマイトを紹介します

ヘルスマイト(食生活等改善推進員)は、食を中心とした健康づくりを推進するボランティア団体です。地域で元気に活動しています!

私たちと一緒に活動したい方、大募集!

詳しくは8面をチェック!



▲活動紹介



思いやり、健康づくりの日

毎月無料で健康チェック!

●日 時: 原則毎月第1火曜日 9時10分~11時30分

●会 場: 緑区役所1階イベントスペース

健康に関するイベント情報▲



教えて!ミドリ!

Q1.野菜摂取の1日の目標量は?

A.1日の目標量は**350g**以上!
朝・昼・晩で計5皿(1皿70g換算)

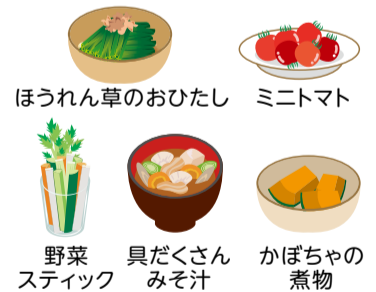

Q2.今はやりの健康づくりについて教えて!

A.フレイルって聞いたことあるかな?
フレイルは**加齢に伴う心と体のささいな衰え**のこと。
講演会に参加してフレイル予防について一緒に学ぼう!

フレイル・オーラルフレイル予防講演会

●日 時: 6月27日(火)14時~16時

●会 場: 緑公会堂

●対 象: 緑区在住者 先着400人

●申込み: Tel/fax・二次元コードで 区 高齢者支援担当
(Tel 930-2311 fax 930-2310)

申込み▶



特集2

令和5年度 緑区運営方針

基本目標

次世代につなぐ みんなにやさしいまち「ふるさと みどり」

「横浜市中期計画2022～2025」では「子育てしたいまち 次世代を共に育むまち ヨコハマ」を基本戦略としています。

緑区においても、区民の皆さまの声に寄り添いながら、妊娠期から子育て期までの切れ目のない子育て支援の充実、地域コミュニティが継続できる環境整備に取り組むとともに、地域や関係団体、企業、大学等と連携しながら、デジタル化の推進、SDGsや脱炭素社会の実現に向けた取組を進めます。

横浜市中期計画 2022～2025

2040年頃の横浜のありたい姿を描き、目指す中期的な方向性・姿勢を明確にしました。

基本戦略

子育てしたいまち
次世代を共に育むまち
ヨコハマ



横浜市は新しい計画を
策定したよ

基本目標達成に向けた施策

- 1 安全・安心なまち
- 2 いきいき暮らせるまち
- 3 みどりの魅力あふれるまち

緑区では、中期計画の
基本戦略を踏まえて
3つの施策を進めるよ



各施策の詳細はこちら▲



テーマ
01

子育て世代への直接支援

誰もが安心して出産や育児ができるまち



▲ パパを楽しむ! 楽楽育児講座
(緑区地域子育て支援拠点いっぽ)

テーマ
05

都市の持続可能性

将来の世代にわたり
安全・安心に暮らせるまち



▲ 外国人向け防災講座

テーマ
04

まちの魅力・ブランド力向上

いつまでも愛着をもって過ごせる
魅力的なまち



▲ 収穫体験(地産地消)

テーマ
02

コミュニティ・生活環境づくり

未来を育むつながり・自然・文化・
学びに溢れるまち



▲ みどりサンプラザプロジェクト

テーマ
03

生産年齢人口流入による 経済活性化

住居・交通・仕事において
便利で選ばれるまち



▲ ささえあいバス
(地域交通サポート事業)

住みたい、住み続けたい、
子育てしたい、と思える
みんなにやさしいまち
「ふるさと みどり」を目指して、
各事業・取組を着実に
進めていきます



基本戦略の達成に向けた
緑区の主な取組

令和5年度 主要事業紹介

1 GREEN×EXPO 2027 (2027年国際園芸博覧会)に向けた取組

GREEN×EXPO 2027は、国際的な園芸文化の普及や花と緑のあふれる暮らし、地域・経済の創造や社会的な課題解決への貢献を目的に開催します。今年度は、あらゆる機会をとらえて広報PRを積極的に展開します。



※イメージ図 提供:(公社)2027年国際園芸博覧会協会

2 緑区総合庁舎のLED化、太陽光発電設備の設置

緑区総合庁舎の照明のLED化工事を行います。また、太陽光発電設備をPPA事業※により設置します。

※Power Purchase Agreement(電力購入契約):設備設置事業者(PPA事業者)が施設に太陽光発電設備を設置し、施設側は設備で発電した電気を購入する契約のこと。

3 緑スポーツセンター等の特定天井脱落対策・空調設置工事

緑スポーツセンターの天井脱落対策・空調設置工事を行います。また、長津田地区センターの体育室に空調機を設置します。※令和5年度中に完了予定

4 地域子育て支援拠点サテライトの整備

地域子育て支援拠点に準じた機能を持つ拠点サテライトを新たに整備します。既存の地域子育て支援拠点とは異なるエリアに設置し、既存の拠点と一体的に運営します(設置場所は検討中です)。

5 持続可能な住宅地推進プロジェクト(緑区十日市場町周辺地域)

十日市場センター地区22街区において、まちに開かれた共用部を持つ共同住宅がしゅん工しました。今後はエリアマネジメントを始めとした周辺地域との取組を支援します。また、20・21街区で水道の自動検針システム(スマートメーター)の運用を引き続き実施します。



※イメージパース



6 中山駅南口地区市街地再開発事業

中山駅南口地区市街地再開発事業の推進に向けた支援を行います。



※イメージパース

9 グリーンライン6両化

通勤時の混雑緩和のため、引き続き6両化事業を進めます。今年度は新たに3編成を導入します。



7 駅周辺地区のバリアフリー

長津田駅、中山駅、鴨居駅の駅周辺地区を対象とした緑区バリアフリー基本構想の作成を進めています。また、十日市場駅周辺地区のバリアフリー化を引き続き実施します。

8 都市計画道路の整備

(ア)長津田駅南口線
長津田駅南口の駅前広場の整備等に向けて、用地取得や関係機関との協議を進めるとともに、一部区間の電線共同溝の工事に着手します。



※イメージパース

(イ)山下長津田線(鴨居地区)
青砥上星川線から菅田道路までの区間を整備するため、引き続き用地交渉や設計および準備工事を進めます。

10 (仮称)恩田川遊水地の整備

神奈川県では、鶴見川水系の浸水被害の軽減に向けて、恩田川八十橋下流において遊水地の工事に着手します。



犬の飼い主さんへ ▶ 散歩中にしたふんは必ず持ち帰りましょう。また、ノーリードの散歩はやめましょう。

アイコン
について

📅 日時 📍 場所 🗣️ 講師・出演者 👤 対象・定員 💰 費用 🎒 持ち物 🛡️ 保育 📄 申込み 🗨️ 問合せ 📧 Eメール 🌐 WEB ページ
📄 往復はがき 📄 はがき 🪟 窓口 📄 申込み不要、当日直接会場へ 📄 必要事項 行事名・〒・住所・氏名(ふりがな)・電話番号・往復はがきは返信面



ハチの巣は早期発見・早期駆除を

毎年7～10月にかけて「ハチが巣を作ったけれど、どうしよう」という相談が寄せられます。

女王バチが巣を作り始め、働きバチの数も少ない4～6月頃に、巣を作られやすい場所を点検しましょう。ハチの巣の駆除方法などについてのご相談は、環境衛生係まで。

(区役所ではハチの巣の駆除は行っていません。)

巣を作られやすい場所

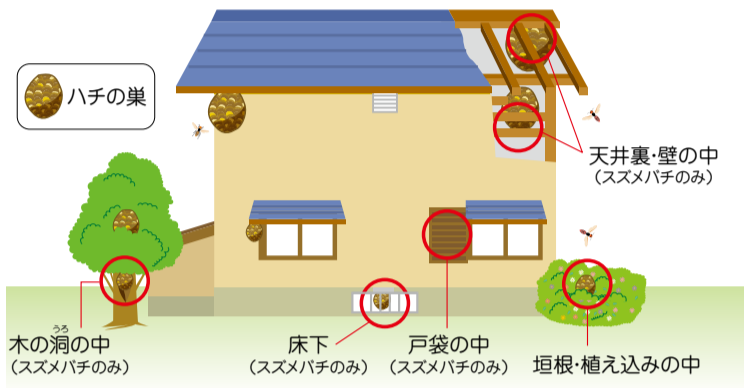

巣に近づきすぎたり、騒いだりしないよう、注意しながら点検しましょう。

民家にできやすいスズメバチとアシナガバチの巣の見分け方

スズメバチ

攻撃性が高いため、専門業者に駆除を依頼することをお勧めします。ただし、女王バチ1匹で巣作りをしている期間に巣を発見できれば、最盛期より攻撃性が弱く、比較的簡単に駆除をすることもできます。



◀初期の巣

- こぶし程度の大きさ
- 穴が1つあり、そこからハチが出入りしている



◀7月以降の巣

- ボールのような形
- 出入りの穴は1つ

アシナガバチ

スズメバチと比べ攻撃性が低く、自分で駆除することも可能です。



- おわんをひっくり返したような形
- 下から見て穴がたくさんある



緑区ウェブサイト「衛生害虫」▶

【問合せ】 ☎️ 環境衛生係 ☎️ 930-2368 ☎️ 930-2367

食生活等改善推進員(ヘルスマイト) 養成講座(全9回)

食を通じたボランティアを養成する講座です。8回以上出席して講座を終了するとヘルスマイトとして登録されます。

日時 7月18日(火)、8月21日(月)、9月11日(月)、10月2日(月)、11月6日(月)、12月1日(金)、12月18日(月)、2024年1月15日(月)、2月19日(月)

13時30分～16時

場所 緑区役所ほか

内容 ヘルスマイトの活動や食生活・運動などの健康づくりに関する講話、実習、グループ学習ほか

対象 緑区在住者 先着20人
※過去に講座を修了したことがある人の応募はご遠慮ください。

費用 1,210円(予定)

申込み 6月12日～30日までに📄必要事項・年齢を明記し☎️☎️WEB🪟で☎️健康づくり係



【問合せ】 ☎️ 健康づくり係 ☎️ 930-2357 ☎️ 930-2355

緑区交通安全功労者表彰

緑区交通安全功労者表彰は、区内の交通安全と事故防止に貢献した個人及び団体に対し緑区長が行っているものです。今年度は8人の皆さんが表彰されました。日頃の活動に感謝いたします。

あらはら としお 荒原 敏雄さん、 うすい ひろし 臼井 洋さん、 かわしま としお 川島 稔夫さん、 くらたき よしのぶ 黒滝 義信さん、
こばやし よしゆき 小林 良之さん、 さいとう ひろかず 齋藤 宏和さん、 たなか たつお 田中 龍男さん、 まつもと つぎお 松本 次夫さん



(後列左から)松本さん、齋藤さん、荒原さん
(前列左から)川島さん、佐藤緑区長、飯塚緑警察署長、小林さん

【問合せ】 ☎️ 地域活動係 ☎️ 930-2233 ☎️ 930-2242

以下は広告スペースです。「広報よこはま」に掲載されている内容とは関係ありません。

健康経営 ▶ 従業員・経営者が健康経営に取り組むことで、保険料の削減や企業イメージアップにつながります。詳しくは「横浜市緑区 健康経営」で検索

アイコンについて 日 日時 所 場所 講 講師・出演者 対 対象・定員 費 費用 持 持ち物 保 保育 申 申込み 問 問合せ E Eメール WEB ウェブページ 往 往復はがき 込 込 はがき 窓 窓口 画 申込み不要、当日直接会場へ 必 必要事項 行 行事名・〒・住所・氏名(ふりがな)・電話番号・往復はがきは返信面

保健・福祉 続き

赤ちゃん・子ども・女性

母親(両親)教室(全4回) 妊娠中のこと、出産・育児について学ぶ 日 ①8月2日(水)②18日(金) ③22日(火)④30日(水) ①③13時15分～15時 ②④13時15分～15時15分 対 12月出産予定(目安)の初産の人 申 7月1日～20日に 二次元コード 問 ③

プレパパ・プレママ講座 沐浴実習、胎児の成長や産後の生活について 日 7月8日(土)9時30分～11時30分 対 緑区在住の初産の妊婦(実施日に 妊娠7～9か月)とこれから父親になる人 申 6月12日～27日に 二次元コード 問 ③

妊産婦歯科相談 日 6月30日(金)9時20分～10時 対 妊娠中または産後1年未満の人 問 ③

母乳育児相談 日 6月23日(金)9時30分～11時30分、7月13日(木)13時～15時(1組 30分程度) 対 授乳中の母親と赤ちゃん 先着4組 申 ③

乳幼児健康診査 対象の子には個別通知を送付しています。 日 ①4か月児:6月23日(金)、7月6日(木) ②1歳6か月児:6月22日(木)、7月12日(水) ③3歳児:6月15日(木)、7月7日(金) 問 ③

離乳食教室「もぐもぐ教室」 日 6月27日(火)13時15分～14時、 14時45分～15時30分 対 7～8か月ごろの子と保護者 各先着10組 申 6月12日から ①(参加者全員の 子)の生年月日を明記)

歯つらつ1歳児 虫歯予防の話、歯磨きアドバイスなど 日 7月21日(金)10時～11時30分 対 2022年6月～9月生まれの子と 保護者 先着12組 申 6月11日～30日に 二次元コード 問 ③

乳幼児歯科相談 歯科健診、相談、歯磨きアドバイス 日 6月30日(金)9時30分～10時30分 対 未就学児 申 ③

子どもの食生活相談 離乳食、幼児～思春期の子の食生活相談 日 6月27日(火)9時～11時 (1回30分程度) 申 ①

施設から

長津田地区センター 〒226-0026 長津田町2327 Tel983-4445 Fax983-6945

おにぎりサンド&ハートサラダ 日 6月19日(月)10時～13時 対 成人 先着12人 費 1,100円 申 ③

ベビーリトミック&おしゃべりタイム(全2回) 日 6月20日・27日(火) 10時～11時30分 対 ハイハイできる2歳0か月までの子 と保護者 先着12組 費 900円 申 ③

夏のアロマ講座 夏のお悩み解消編 かかとオイル&デオドラントスプレー 日 6月29日(木)10時～11時30分 対 成人 先着16人 費 1,450円 申 ③

ピラティス講座(全3回) 日 7月7日・14日・21日(金)10時～11時 講 高橋 歩(スポーツインストラクター) 対 成人 先着10人 費 1,400円 申 6月11日から ③

十日市場地区センター 〒226-0025 十日市場町808-3 Tel981-9573 Fax982-3161

夏のお悩み対策!! かかとオイルとすっきりロールオン 高品質の精油を使うかかとオイルと、清涼感の香りを楽しめるロールオン作り 日 6月26日(月)10時～11時30分 対 成人 先着12人 費 1,600円 申 6月12日から ③

ラベンダーの香りを楽しむ コーンスティック作り 当日朝摘みしたラベンダーを使用して、カラフルなりボンで編み上げる 日 6月29日(木)12時30分～14時30分 対 成人 先着10人 費 700円 申 6月12日から ③

郵送手続を利用してください ●戸籍・住民票の写しの請求 ●国民健康保険の手続 ●市・県民税(所得)の証明 詳しくは 横浜市緑区 郵送手続 検索

大人のおしゃれなポーセリン講座 陶磁器にシールを転写するポーセリンの技法で、ポウルにオリジナル制作 日 7月5日(水)9時30分～11時30分 対 成人 先着16人 費 ポウル大:1,300円、小:800円 申 6月13日から ③

おもちゃ病院 小学生以下のおもちゃの修理 日 7月15日(土)10時から、 10時30分から 対 先着16品 費 特殊な部品は実費 申 6月13日から ③

中山地区センター 〒226-0019 中山2-1-1 Tel935-1982 Fax935-1983 申(共通)受付は9時30分から

イキイキ健康体操(全10回)2期 日 7月6日～9月21日の毎週木曜日 12時35分～13時35分、13時45分～14時45分(8月10日・17日を除く) 対 おおむね60歳以上 各先着30人 費 5,000円 申 6月16日から ③

ZUMBA(全10回)2期 世界中の音楽を楽しみながらダンスエクササイズ 日 7月6日～9月21日の毎週木曜日 10時30分～11時30分(8月10日・17日を除く) 対 成人 先着30人 費 6,000円 申 6月14日から ③

子どものアトリエ油絵教室(全3回) 日 7月25日(火)13時～15時、 7月26日(水)9時45分～11時15分、 8月3日(木)12時30分～14時30分 対 小学生 先着16人 費 5,800円 申 6月13日から ③

うちわde書道 「書」でオリジナルうちわ作り 日 7月28日(金)12時20分～13時35分、 13時35分～14時50分 対 小学生 各先着10人 費 400円 申 6月15日から ③

白山地区センター 〒226-0006 白山1-2-1 Tel935-0326 Fax935-6039

体幹トレーニング 初級の部 初心者も気軽に参加できるメニュー。1回ずつの参加可 日 6月13日・27日(火)10時35分～ 11時50分 対 成人女性 各先着10人 費 1回500円 持 動きやすい服装、室内用運動靴、ヨガ マットまたはバスタオル、飲み物 ③

午後の初級エアロビ&リフレッシュ 初級エアロビとストレッチ。1回ずつの参加可 日 6月16日・23日(金)15時15分～ 16時30分 対 成人 各先着17人 費 1回500円 持 動きやすい服装、室内用運動靴、ヨガ マットまたはバスタオル、飲み物 ③

夏のハウスマンテナンス 網戸の張り替え 網戸張り替えの一つ一つの工程やコツをプロから教わり体験する 日 6月28日(水)9時30分～12時 対 成人 先着12人 申 6月11日から ③

七夕折り紙教室 季節の折り紙を楽しむ 日 7月1日(土)13時～14時30分 対 先着20人 ※幼児は要保護者同伴 費 100円 申 6月11日から ③

みどりアートパーク 〒226-0027 長津田2-1-3 Tel986-2441 Fax986-2445

開館10周年記念 篠崎 史紀の公開レッスン&コンサート 世界的バイオリニストによるレッスンの様子を特別公開。後半はスペシャルコンサート 日 6月18日(日)14時開演 講 篠崎 史紀、小澤 佳永、公開レッスン受講生 対 先着334人 費 2,500円(当日3,000円) 申 TELWEBでカンフェティ (TEL0120-240-540)、窓でみどりアートパーク



©井村 重人

SDGs映画上映会特別編 DVD版「荒野に希望の灯をともし」 紛争地域で35年の現地活動を続けた中村 哲医師の軌跡。鑑賞後は谷津 賢二監督のトーク会 日 7月5日(水)13時30分～15時30分 (13時開場) 講 谷津 賢二(日本電波ニュース社) 対 先着300人 費 1,000円 ③



健康づくり係 ☎ 930-2357 ☎ 930-2355

緑区役所(郵便物は〒226-0013緑区寺山町118緑区役所〇〇係へ) ●各施設の催しの申込み・問合せは各施設へ。施設の催しは特に記載のない場合、場所は各施設 ●今月11日以降のお知らせです。特に記載のないものは0円。 ●敬称は省略

ズーラシアンブラス ハッピーハロウィン・コンサート

みんなで仮装して、ズーラシアンブラス &仲間たちの演奏を親子で楽しむ
日 10月28日(土)11時~12時30分、14時30分~16時
講 ズーラシアンブラス、サクソフォックスほか
対 先着334人
費 3,800円、小学生以下2,800円(全席指定) ※3歳未満膝上鑑賞無料
申 6月15日から☎でカンフェティ(☎0120-240-540)、WEBでスーパーキッズチケットセンター、☎でみどりアートパーク



地域子育て支援拠点いっぽ

〒226-0025 十日市場町817-8 ☎989-5850 ☎989-5851

横浜子育てサポートシステム 入会説明会

地域で子どもを預けたい人と預かる人をつなぐ制度
日 ①6月15日(木)②6月23日(金)③6月30日(金)④7月5日(水)⑤7月8日(土)⑥7月19日(水)
※①14時~15時 ②~⑥10時30分~11時30分
所 ①③⑤いっぽ②霧が丘地域ケアプラザ④東本郷地域ケアプラザ
申 ☎WEBで緑区支部(☎982-3521) ※⑥6月19日から受付開始

三保ねんじゅ坂プレイパークに遊びに行こう!

スタッフと一緒にバスに乗って向かい、自然の中で遊ぶ ※雨天決行
日 7月5日(水)9時50分~12時
所 三保念珠坂公園(「十日市場駅」バス停集合)
対 先着5組
申 6月21日からWEB

幼児安全法ミニ講座

乳幼児に起こりやすい事故の予防とその手当てなどについて、子どもと同室で学ぶ
日 7月26日(水)10時30分~12時
講 日本赤十字社幼児安全法指導員
対 緑区在住の0歳児の保護者 先着12人
申 6月13日から☎WEB窓

緑図書館

〒226-0025 十日市場町825-1 ☎985-6331 ☎985-6333

パネル展「多様な性について考えよう」性的少数者への理解を深め、日常での悩みを知り、多様な性を認め合える社会を考える
日 6月2日(金)~26日(月) ※6月19日は休館 画

おはなし会

絵本の読み聞かせ、童歌
日 ①2・3歳児と保護者 先着8組:6月14日(水)11時~11時20分 ②0・1歳児と保護者 各先着8組:6月21日(水)10時30分~10時50分、11時15分~11時35分 ③3歳以上の子 先着8組:6月24日(土)15時30分~15時50分
※1組3人まで 画

移動図書館「はまかぜ号」

竹山中公園
日 6月29日(木) 14時50分~15時50分

北八朔第二公園
日 6月13日、7月4日(火) 10時10分~11時10分
※荒天中止

【問合せ】中央図書館サービス課 ☎262-0050 ☎231-8299

緑ほのぼの荘

〒226-0025 十日市場町825-1 ☎985-6323 ☎985-6324

ほのぼの寄席

落語を楽しむ
日 6月29日(木)13時30分~14時30分
講 鴨志田亭 金頓、花伝亭 長太楼、遊馬亭 保育
対 60歳以上の横浜市在住者 先着30人 画

緑区社会福祉協議会

〒226-0019 中山2-1-1 ☎931-2478 ☎934-4355

「善意銀行」への寄付者(3月受付分)

神奈川大学附属中・高等学校 緑会、匿名1件

赤十字幼児安全法短期講習会

乳幼児に起こりやすい事故の予防とその手当てなどについて学ぶ
日 7月28日(金)10時~12時
講 日本赤十字社幼児安全法指導員
対 緑区在住で子育て中または子育て支援に関わる人 先着20人
保 1歳以上の未就学児(先着若干名)
申 6月12日から☎または 二次元コード



緑公会堂

〒226-0013 寺山町118 ☎930-2400 ☎930-2393

第1回グリーングラスコンサート

陽気で楽しいブルーグラスミュージックを楽しむ(全8バンド出演予定)
日 6月25日(日)14時~17時
講 グリーングラスコンサート
対 先着400人 画

アートフォーラムあざみ野

〒225-0012 青葉区あざみ野南1-17-3

男女共同参画センター横浜北

①代表 ☎910-5700 ☎910-5755 ②子どもの部屋 ☎910-5724

女性のがん手術後のセルフケア

がん手術後のリンパ浮腫の予防や症状緩和を目指したセルフケアを学ぶ
日 7月5日(水)10時~11時30分
対 がん手術後おおむね8週以上の女性 先着20人
保 1歳6か月以上の未就学児。4日前までに②
申 6月11日から☎WEBで①

働く女性・働きたい女性のためのマネー&ライフプラン相談

50分間の個別相談
日 7月22日(土)13時から、14時から、15時から
対 現在働いているまたは今後働く予定の女性 各先着1人
保 2か月以上の未就学児。4日前までに②
申 7月1日から☎で①

横浜市民ギャラリーあざみ野

☎910-5656 ☎910-5674

フェローアートギャラリーvol.49 福岡 左知子展

障害のあるアーティストの作品を常設展示。織り作品を紹介
日 6月25日(日)までの9時~21時 画

Welcome!ロビーコンサート

クラシック音楽のコンサート
日 7月9日(日)12時~12時40分
講 佐藤 好(クラリネット)、磯部 友美(フルート)、大橋 香絵(ピアノ)、山中 麻衣子(ピアノ) 画

日常にある穴で写真を撮ってみよう

ピンホール写真を撮影するワークショップ
日 7月29日(土)10時~16時
講 鈴木 のぞみ
対 中学生以上 抽選12人
費 2,500円
保 1歳6か月以上の未就学児。4日前までに子どもの部屋(☎910-5724)
申 7月7日までにWEB窓

消費税インボイス制度 登録受付中

10月1日からインボイス制度が始まります。インボイスを交付する事業者となるには事前に登録申請が必要です。
手続はe-Taxをご利用ください。



【問合せ】緑税務署 法人課税第1部門 ☎972-7771(代表)



繁殖期のカラスにご注意を

カラスは繁殖期である3~7月の間に巣作り、産卵、子育てをします。カラスの巣の撤去は、原則として行っていません。野生生物の捕獲(卵の採取を含む)は法律により許可が必要であり、また卵やひなを回収しようとする親鳥の攻撃性が強まる可能性があるためです。子育ての時期にはカラスも神経質になるため、巣立ちが終わるまでは巣に近づかないようにお願いします。公園に巣を作ったカラスが人に危害を加えるような場合には、緑土木事務所にご相談ください。注意看板の設置や、迂回路の案内、立入禁止措置などを行います。



【問合せ】緑土木事務所 ☎ 981-2100 ☎ 981-2112

連載 緑区 商店街の **魅力** 発見!

第2回 竹山団地中央商店会

日々の暮らしを支える緑区内の特色ある商店街を紹介します。これまで知らなかった魅力を発見できるかもしれません。

～竹山団地の中にあるほのぼのとした雰囲気のある商店街～

竹山団地の池のほとりにある竹山団地中央商店会では、池の中をゆったりと泳ぐカモの姿を眺めながら買い物をする事ができます。また、野鳥スポットとしても知られ、地域の憩いの場にもなっています。JR「鴨居駅」からバスで10分程に位置する当商店会では、



毎年夏に花火大会が行われ、打ち上げ花火やナイアガラ花火のほか、各種模擬店などを楽しむことができます。

竹山団地中央商店会区域図



お薦めは
梅の甘露煮が入った
「鴨居小町」(220円)



和菓子 大平屋
●10時～18時
火・日・祝休日定休
☎933-6653

JR「鴨居駅」から
横浜市営・神奈中バス
56系統で
「竹山団地中央」下車
徒歩1分

【問合せ】 区地域活動係 ☎930-2232 ☎930-2242

よこはま動物園ズーラシア

〒241-0001 旭区上白根町1175-1 ☎959-1000 休園日 毎週火曜日

ズーラシア七夕まつり

正門やころこロッジを吹き流し
など七夕飾りで装飾

期間 6月28日(水)～7月7日(金)



▲過去の様子

ミナミアフリカオットセイ



▲オスとメスの体格差は、
体長で約2倍、体重で約4倍



▲オスにはライオンの様な
たてがみがある

ミナミアフリカオットセイはオットセイ類では最大で、アフリカ大陸の南アフリカからナミビアにかけての沿岸に生息します。オスは体長2～2.3m、体重250～350kg、メスは体長1.2～1.6mになります。繁殖期には沿岸の岩場を埋め尽くすほどのオットセイが集結し、オス同士が飲まず食わずで戦います。勝ち抜いたオスがメスと交尾をすることができるので、体が大きくなったと考えられています。日本ではあまりなじみがない動物ですが、冬に千葉県の沖合でキタオットセイを観察することができます。

ズーラシアでは雌雄両方を飼育しているので見比べることができます。特にハジメ(20歳・オス)は英語でSea Lionシーライオンと呼ばれるゆえんとなった立派なたてがみがあるため、見応えがあります。



所在地 〒226-0013 緑区寺山町118
電話 ☎930-2323 <総合案内>

編集 緑区区政推進課
☎930-2220
☎930-2225

読者アンケート
毎月抽選で5人に
緑区グッズをプレゼント!



以下は広告スペースです。「広報よこはま」に掲載されている内容とは関係ありません。