

みどり



2023年2月1日発行
— No.304 —

冬季の省エネ・節電にご協力ください。



3月31日まで、終日、無理のない範囲で節電へのご協力をお願いします。



▲緑区キャラクター「みどりん」

詳しくは **省エネ 節電 検索**

特集



昭和大



東洋英和女学院大学



横浜創英大学

地域で活躍する 大学・大学生



東京工業大学
Tokyo Institute of Technology



KU 神奈川大学



横浜商科大学

詳細は6・7面へ

区内には6つの大学があることを知っていますか？

緑区内には、6つの大学のキャンパスがあり、約3,600名もの学生が、全国各地から集まり学んでいます。今回は、各大学を身近に感じていただけるように、地域のために活躍する大学・大学生の取組を紹介します。



連携協定を締結しています！

緑区

人材の育成や学術研究の向上、地域社会の活性化などを目的として、連携・協力に関する基本協定を締結。

- 横浜創英大学 (2014年5月)
- 東洋英和女学院大学 (2020年3月)

横浜市

新たなイノベーションの創出やSDGsの推進、地域課題の解決などを目的として、包括連携協定を締結。

- 神奈川大学 (2020年2月)
- 東京工業大学 (2021年3月)

地域で活躍する 大学・大学生の取組を紹介します!

区内の6つの大学・大学生の取組の一部を紹介します。各大学のロゴマークを目印にご覧ください。

豊かな森を活用した講座



キャンパス内の森を散策して集めた材料を使った工作や、芝滑りを行うイベントを開催しました。



市民が森と関わるきっかけづくりとして「よこはま森の楽校」を実施しています。

子どものまちづくりイベント “Mini Mini Midori”



毎年、学生がボランティアとして、子どもたちの準備やイベント当日の運営をサポートしています。



▲イベントの様子

子どもアドベンチャー カレッジ2022



小学生向けに看護とリハビリのお仕事体験を実施しました。



▲イベントの報告書(PDF)

クリスマスハンドベル コンサート



緑区役所1階のロビーで、ハンドベル部の皆さんがクリスマスコンサートを行いました。

読書活動の推進



大学生が選んだ絵本リストを作成し、緑図書館で絵本の読み聞かせイベントを開催しました。

図書館入口のモニュメントも大学生が制作しています。



みどりサンタ プロジェクト2022



4つの大学の学生が、小学生と一緒にごみ拾いを行いました。2021年度から実施していますが、参加大学が増え、環境を考える輪が広がっています。

小学生を募集するクリスマスカードが作成されています。



緑区フードドライブ キャンペーン



緑区民まつりで、学生がPRポスターの作成や当日の食品受付などを行いました。



大学の学園祭でもブースが設けられ、たくさんの食品が集まりました。

※各家庭で使い切れない未使用食品や調味料などを持ち寄り、必要としている人たちに提供する取組。

防災×多文化共生 プロジェクト



みどり国際交流ラウンジと連携し、外国人向けの緑区防災マップガイドブック(やさしい日本語)の作成や、防災講座の開催などを行っています。

竹山団地 プロジェクト



竹山団地では、サッカー部の学生が寮生活を送っています。防災訓練や竹山地の清掃、落ち葉清掃、高齢者向けスマホ相談会など、高齢化が進む竹山地の課題解決のため、さまざまな取組で学生が活躍しています。

地域における 清掃活動



山下地区では、野球部の学生が暮らし、学生による自発的な近隣の清掃活動が続けられています。

昭和大学

横浜キャンパス 十日市場町

保健医療学部・医学部・歯学部・薬学部の4学部からなる医系総合大学です。創立以来、「至誠一貫」の建学の精神のもと、「真心を持って国民一人ひとりの健康を守るために救済として尽力する」ことのできる医療人の育成に努めています。

地域の皆さまへ



横浜キャンパスでは、「医療」「健康」をテーマとした公開講座を、春と秋の年2回開催しています。また、市内の小・中学校の訪問授業や、横浜市教育委員会の子どもアドベンチャー事業への参加など、キャリア教育・職業体験授業を積極的にを行っています。



東京工業大学

すずかけ台キャンパス 長津田町

創立から140年超の歴史を持つ国立の理工系総合大学です。世界を舞台に活躍できる人材の輩出と、地球規模で人々の課題を解決する研究成果によって社会に貢献し、「世界最高峰の理工系総合大学」の実現を目指しています。

地域の皆さまへ



すずかけ台キャンパスでは、毎年5月に「すずかけサイエンスデイ」を開催しています。講演会や若手研究者による研究紹介など、サイエンスをより身近に楽しく感じていただけるよう、近隣の皆さまにご参加いただけるプログラムも実施していますので、ぜひお越しください。



東洋英和女学院大学

横浜校地 三保町

本学院の歴史は、カナダ・メソジスト教会(現:カナダ合同教会)が1884年に麻布鳥居坂に創設した「東洋英和女学校」に始まります。1989年の大学開学以来、建学の精神「敬神奉仕」のもと、現代社会を生き抜くことのできる人材を育成しています。

地域の皆さまへ



本学は地域に開かれた大学を目指し、各種行事の公開、生涯学習センターでの公開講座などを行っています。【学生より】地域との交流は、学内では得られない発見や喜びがあり、その学びを地域の皆さまのお役に立てられるよう頑張ります。地域との温かいつながりを持ち続けられたらうれしいです。(人間科学部3年 鈴木 胡桃)



横浜創英大学

三保町

2012年に開学した2学部600名程の4年制大学です。建学の精神「考えて行動のできる人」を目標に、「看護学部」は看護師・保健師・養護教諭を、「こども教育学部」は幼稚園教諭・保育士を育成しています。大学院看護学研究科も併設しています。

地域の皆さまへ



「看護学部」では、5月12日「看護の日」に合わせ、教員と学生によるさまざまな「健康講座」を実施しています。また、「こども教育学部」では、緑図書館・緑区と連携し、「大学生が選んだ心に残る絵本リスト」の作成や、学生による「おはなし会」を行い、親子に喜んでいただきました。



KU 神奈川大学

中山キャンパス 台村町

9学部と大学院8研究科を有する総合大学です。横浜(神奈川区六角橋)、湘南ひらつか(2023年4月に横浜移転)、みなどみらいにキャンパスをもつほか、中高一貫の共学校として神奈川大学附属中高等学校(中山キャンパス)があり、約1,300名の生徒が通っています。

地域の皆さまへ



みなどみらいキャンパスでは、あらゆる人に開かれた人との交流拠点「ソーシャル commons」を中心に、地域・社会とのつながりを広げています。また、生涯学習の充実を目的として、「KUポートスクエア」では、多彩な公開講座を開講しています。



横浜商科大学

みどりキャンパス 西八朔町

2つのキャンパス(緑区のほか、つるみキャンパス:鶴見区東寺尾)を有し、「安心して事を托される人となれ」を建学の精神に、実学重視の実践的な学習を通じ、托された責任を全うできる「使命感」と「責任感」のある人材の育成を行っています。

地域の皆さまへ



みどりキャンパスでは、「硬式野球部」が神奈川リーグ優勝、そして大学日本一を目標に日々活動しています。「野球だけではなく、私生活でも礼儀正しく」をモットーに、2021年10月より毎週末、近隣のごみ拾いを1時間行っています。地域との関わりも大切に練習に励みますので、応援よろしくお願ひします。



① ペットを飼っている人へ 》動物と人の双方に感染する病気(人と動物の共通感染症)について、正しい知識を持ち、自分や他の人への感染を防ぎましょう。

アイコンについて

🕒日時・日程 📍会場 📄内容 🎤講師・出演者 👤対象・定員 📅コース 💰費用・チケット 🎒持ち物 🏠保育あり 📄申込み 📞問合せ先 ☎️電話 📠ファクス 📠はがき 📧Eメール 📠往復はがき 🌐ウェブページ 🖥️窓口 🕒先着 📄抽選 📄申込み不要、当日直接会場へ

//////////////////// ⚠️ イベントは変更・中止することがあります。参加する前にウェブページ・問合せ先で確認してください ⚠️ //////////////////////

ICTで人生をもっと豊かに

高齢期にスマホやパソコンを活用すれば、どんな豊かさが見えてくるでしょうか。使ったことがない人や苦手意識を持つ人も、一緒に考えてみませんか？

日時 3月4日(土)14時～16時

会場 緑公会堂 **定員** 先着400人

申込み 氏名(ふりがな)・電話番号を明記し、電話・ファクス・二次元コードで ☎️ 地域力推進担当 ※終了後、スマホ相談ができます。

二次元コードはこちらから

基調講演

わかみや まさこ
若宮 正子
(世界最高齢プログラマー)



パネルディスカッション

ファシリテーター
さわおか しの
澤岡 詩野
((公財)ダイヤ高齢社会研究財団主任研究員)

パネリスト

よこやま たろう
横山 太郎
(横山医院 在宅・緩和クリニック院長、竹山スマホセンター長)

ハン チャンヒ
韓 昌熹
(横浜市市民協働推進センター主任研究員)

すぎやま くにひろ
杉山 郡啓
(NPO法人みどりITコミュニティ サポートーズ副理事長)

若宮 正子

【問合せ】 ☎️ 地域力推進担当 ☎️ 930-2237 📠 930-2242
📧 md-chiikiryoku@city.yokohama.jp

緑区地域課題 チャレンジ提案事業 募集

地域の皆さんが地域課題の解決のために取り組む事業に対して、経費の一部を補助します。

対象 4月1日(土)～2024年3月31日(日)に実施する事業

コース 脱炭素化推進コース、チャレンジコース

申込み 2月28日までに応募書類を持参・Eメールで ☎️ 地域力推進担当

\ 詳しくは /
緑区チャレンジ 検索



▲地球温暖化問題を身近に考える 講演会(2022年度脱炭素化推進コース)

▲霧が丘バザール (2022年度チャレンジコース)

【問合せ】 ☎️ 地域力推進担当 ☎️ 930-2237 📠 930-2242
📧 md-chiikiryoku@city.yokohama.jp

電話でお金の話が出たら… 詐欺!

オレオレ詐欺をはじめとする特殊詐欺が多く発生しています。被害に遭わないために、常に「留守番電話設定」を!

「オレだ、オレだ、電話のおくひそむ影」

6年生 長津田第一小学校
3年生 今津直洋

我が街を皆で守るぞ ワンチーム

3年生 田奈中学校
3年生 佐藤隼人

横浜みどりライオンズクラブ 第2回「防犯川柳コンクール」緑区長賞

不審な電話を取ってしまったら 警察(110番)へ!!

【問合せ】 ☎️ 地域活動係 ☎️ 930-2233 📠 930-2242

「医療費控除の申告」のお知らせ

年末調整済み給与所得者の医療費控除の還付申告(令和4年(2022年)分のみ)は、区役所でも受け付けます。

日時 2月16日(木)～3月15日(水)9時～11時30分、13時～16時 ※土・日曜日、祝日を除く

会場 緑区役所3階3A会議室

持ち物

- 給与所得の源泉徴収票
- 医療費控除の明細書*
- 還付先の口座番号(本人名義)
- 印鑑(スタンプ印不可)
- マイナンバーについての本人確認書類のコピー (①マイナンバーカードまたは ②番号確認書類および身元確認書類) ※平成29年(2017年)分の確定申告から領収書の提示または提出の代わりに、医療費控除の明細書の提出が必要になりました。

年末調整済みの給与以外の収入(年金など)がある人、医療費控除以外の控除(ふるさと納税などの寄附金控除や年末調整で漏れた控除の追加など)がある人は、税務署へ申告してください。

【問合せ】 ☎️ 市民税担当 ☎️ 930-2261～3 📠 930-2286

緑区防災講演会を開催します!

4年ぶりの対面開催

内容 災害に備え、家庭の防災力を高めよう! ~必要な備蓄や対策を学ぶ~

日時 3月11日(土)13時30分～15時30分(13時開場)

会場 緑公会堂



講師 おくむら 政佳(元RAG FAIR おっくん・気象予報士・防災士・保育士)

定員 抽選300人 ※ 当選者のみ、3月1日までに当選通知を送付します。

申込み 2月17日必着で ☎️ 庶務係防災担当

- ①横浜市電子申請・届出システム… 二次元コードはこちらから
- ②はがき… 必要事項・参加者全員の氏名・ふりがな・年齢を明記し郵送
- ③ファクス… 申込み様式を送信 ※様式の配布: ☎️ 庶務係、緑区 🌐 からダウンロード

来場者にはもちろん 災害用エマージェンシーボトルプレゼント! 5つの防災アイテムが1つに!

【問合せ】 ☎️ 庶務係防災担当 ☎️ 930-2208 📠 930-2209
📧 md-bousai@city.yokohama.jp

緑区長賞 表彰式開催

横浜白山バドミントンスポーツ少年団所属の山上 陽莉さん、横浜市立緑が丘中学校在学の加藤 美都さんが緑区長賞を授与されました。山上さんは、第23回ダイハツ全国小学生ABCバドミントン大会女子Bグループにおいて第3位に輝き、加藤さんは第35回神奈川県中学校選抜陸上競技大会女子100m障害において大会新記録で2連覇を達成されました。その功績を称え、緑区長から表彰状の授与と記念品の贈呈が行われました。おめでとうございます。

(左から)山上さん、岡田緑区長、加藤さん

【問合せ】 ☎️ 庶務係 ☎️ 930-2211 📠 930-2209

☎ 緑区環境衛生係 ☎930-2368 ☎930-2367

☎: 緑区役所への郵便物は〒226-0013 緑区寺山町118 緑区役所〇〇係へ 必要事項: 行事名・〒・住所・氏名(ふりがな)・電話番号・往復はがきは返信面
■各施設の催しの申込み・問合せは各施設へ。施設の催しは特に記載のない場合、会場は各施設 ■今月11日以降のお知らせです。特に記載のないものは0円 ■敬称は省略

////////////////////// ⚠ イベントは変更・中止することがあります。参加する前にウェブページ・問合せ先で確認してください ⚠ ////////////////////////

区からのお知らせ

よりどりみどりの情報

アイコン説明・注意事項は上部に記載しています。



イベント参加・施設利用のルール

- ・体調が良くない人は参加しない
- ・マスク着用・検温・消毒にご協力を
- ・主催者・管理者の指示を守る

🔗 催し

公立保育園に遊びに来ませんか

要予約。詳しくは各保育園へ問い合わせてください。

長津田保育園

☎985-9978 ☎981-2710

おひなさま作り

☎2月13日(月)~16日(木)9時~11時30分
☎未就学児と保護者各園3組

十日市場保育園

☎981-6470 ☎981-6525

みんなで一緒に踊りましょう♪

☎3月8日(水)11時30分~12時30分
☎未就学児と保護者園5組

鴨居保育園

☎933-2106 ☎933-2104

園庭あそび

☎2月27日(月)11時から ※雨天中止
☎1歳以上の未就学児と保護者園10組

第36回緑区シルバーフェスティバル

☎3月3日(金)10時~13時
☎緑公会堂 ☎高齢者による歌や踊りの発表
☎園450人 ☎園高齢・障害運営係(☎930-2317☎930-2310)☎

🗨️ 講演・講座

健康講座「四十肩・五十肩予防!」

☎2月15日(水)①10時~11時②11時30分~12時30分
☎緑区休日急患診療所 ☎リハビリ専門家による健康講義と体操指導。健康維持のための運動の秘訣
☎倉地 洋輔(練まちリハ代表理学療法士) ☎各園25人
☎動きやすい服装、筆記用具、飲み物
☎2月14日必着で必要事項・参加希望の回(①または②)を明記し☎☎☎☎☎で緑区在宅医療相談室(〒226-0019 中山3-16-2 ☎937-2303 ☎935-6762 ☎con-mishikai@tiara.ocn.ne.jp)

提案型ロビーイベント 羊毛フェルト教室 作品展

☎①作品展:2月27日(月)~3月3日(金)9時~16時30分(初日は12時から、最終日は16時まで) ②ワークショップ:2月27日(月)13時~14時30分、2月28日(火)、3月1日(水)10時~11時30分、13時~14時30分
☎緑区役所 ☎羊毛フェルトで作った動物の作品展と犬猫の顔のオーナメントを作るワークショップ
☎アトリエ シルバー・マウ ☎②各園5人 ※空きがあれば当日受付あり
☎②500円 ☎①☎ ②☎で中島(090-2436-3326) ☎園生涯学習支援係(☎930-2236 ☎md-gakushu@city.yokohama.jp)



緑区の境界線を歩く~緑区をぐるーっと一周~「春を待つ緑区の南部見どころ満載コースを一挙に踏破」

☎3月2日(木)9時30分~12時30分
☎雨天時3月3日(金)同時刻
☎約6km。JR鴨居駅改札口(集合)~(バス)~鴨居原遺跡~竹山南公園~県立四季の森公園(解散) ☎園30人
☎¥300円 ☎動きやすい服装、飲み物
☎2月20日必着で参加者全員の必要事項・年齢、代表者のEメールアドレスを明記し☎☎☎で緑区ガイドボランティアの会(〒226-0019 中山4-36-20 みどりーむNo.9 ☎midorikuguide@yahoo.co.jp) ☎きたおか ☎北岡(☎090-2904-4310)

お昼のロビーコンサート 「橘和 美優ミニリサイタル」

☎3月6日(月)12時10分~12時45分(11時40分開場)
☎緑区役所 ☎若手実力派がバイオリンの名曲の数々を澄んだ音色でお届け
☎園30人 ☎みどりアートパーク(☎986-2441 ☎986-2445)☎



緑区IT講習会 ワード応用(全2回)

☎3月12日・19日(日)13時~16時
☎みどりーむ ☎宛名入りの案内文・ラベルなど印刷のテクニック、小冊子の作成方法など
☎園20人 ☎¥2,500円 ☎筆記用具 ☎3月1日必着で必要事項を明記し☎☎☎でNPO法人MICS(〒226-0019 中山4-36-20みどりーむ内 ☎932-3272)

マリーアントワネットが愛した花のコンサート

☎3月21日(火・祝)14時~16時(13時30分開場)
☎みどりアートパーク ☎マリーアントワネットが愛した花をモチーフに前半は舞台上でフラワーデザイナーがフラワーアレンジメントを披露。後半はマリーアントワネットが作曲した歌やフランスの名曲をお届け
☎佐藤 よしゑ(フラワーデザイナー)、和田 綾子(ソプラノ)、吉田 真梨(ピアノ)
☎¥2,000円、小学生以下500円 ※未就学児の膝上無料 ☎園でみどりアートパーク、☎☎で榛原音楽事務所(☎080-2074-9969 ☎haibara.office@gmail.com)



田奈恵みの里 よもぎだんご作り教室

☎4月1日(土)9時~11時30分
☎JA横浜田奈支店(青葉区) ☎田奈の畑で栽培したよもぎと田奈産のお米を使ってよもぎだんごを作る
☎緑・青葉区在住者・グループ(2人まで) ☎16組 ☎¥1組1,500円 ☎エプロン・三角巾・飲み物 ☎2月24日必着で参加者全員の必要事項・年齢を明記し☎☎☎でJA横浜田奈支店「組織係」(〒227-0064 青葉区田奈町52-8 ☎981-1811☎981-1839 ☎tanamegumi_1999@yahoo.ne.jp)

郵送手続を利用してください

●戸籍・住民票の写しの請求
●国民健康保険の手続
●市・県民税(所得)の証明

詳しくは
横浜市緑区 郵送手続 検索

♥ 保健・福祉

会場の記載のないものは緑区役所です。

—— 申込み・問合せ先 ——

- 健康づくり係
☎930-2357 ☎930-2355
- 高齢者支援担当
☎930-2311 ☎930-2310
- こども家庭係
☎930-2361 ☎930-2435

📶 健康づくり

抗HIV抗体・梅毒検査(匿名制)

☎2月16日、3月2日・9日(木)9時~9時30分受付
☎実施日1週間前から前日16時まで☎で①

食と生活の健康相談

☎2月17日(金)9時~11時、3月7日(火)13時~15時
☎生活習慣病予防の相談 ☎☎で①

思いやり、健康づくりの日

☎3月7日(火)9時10分~11時30分
☎健康チェック、栄養・歯科相談など ※ヘルスメイトとのウォーキング同時開催。参加希望者は9時45分までに区役所正面へ(雨天中止)
☎☎で① ☎

🤝 福祉

もの忘れ相談

☎2月10日、3月10日(金)13時30分~16時30分(1人1時間程度)
☎専門医による認知症状・高齢者のうつ症状などの相談 ☎☎で②

Midori Smile Mall キャンペーン

~緑区商店街でお買い物をして応募しよう!~

緑区商店街連合会加盟店で、1店舗1,000円以上の買い物または飲食をすると、抽選ですてきな景品が当たる応募はがきがもらえます。※1,000円以上で一律1枚

📄 期間 2月1日(水)~28日(火) 詳しくは▲

📍 参加商店街 中山商店街、長津田商店街、鴨居商栄会、緑新栄会、霧が丘商店会、竹山団地中央商店会、谷津田原商栄会

🎁 景品
A賞 区内商店街お買い物券(500円×2枚)350人
B賞 緑区キャラクター「ミドリ」タンブラー50人

📧 応募方法 郵送、商店街内の応募箱に投函

📅 応募締切 3月7日必着 区内商店街お買い物券▶

主催 緑区役所 共催 緑区商店街連合会

【問合せ】 ☎地域活動係 ☎930-2232 ☎930-2242

区緑区役所への郵便物は〒226-0013 緑区寺山町 118 緑区役所〇〇係へ 必要事項 行名・〒・住所・氏名(ふりがな)・電話番号・往復はがきは返信面 各施設の催しの申込み・問合せは各施設へ。施設の催しは特に記載のない場合、会場は各施設 今月11日以降のお知らせです。特に記載のないものは0円 敬称は省略

////////////////////// ⚠️ イベントは変更・中止することがあります。参加する前にウェブページ・問合せ先で確認してください ⚠️ ////////////////////////

展示「横浜スポーツパートナーズ& Library」

2月11日(土・祝)~27日(月) ※2月20日は休館 横浜市を本拠地とするトップスポーツチームとのコラボ展示。各チームのお薦め本1冊と競技の魅力等を、パネルと関連の本で紹介

移動図書館「はまかせ号」

竹山中公園 2月16日、3月2日(木) 14時50分~15時50分 北八期第二公園 2月21日、3月7日(火) 10時10分~11時10分 ※荒天中止 【問合せ】中央図書館サービス課 ☎262-0050 ☎231-8299

緑ほのぼの荘

〒226-0025 十日市場町825-1 ☎985-6323 ☎985-6324

和菓子講座「いちご大福をつくろう」

3月16日(木)13時30分~15時30分 60歳以上の横浜市在住者 10人 ¥300円 エプロン、三角巾、おしぼり 用タオル、プラスチックの保存容器 2月13日から

趣味の教室(前期)の募集

4月~9月 初心者向け講座。編み物、英会話、絵手紙、鉛筆デッサン、折り紙、歌声(フォーク&ポップス)、詩吟、シニアヨガ、書道、太極拳、つるし雛、日本の歴史、俳句、ペン習字、リコーダー、朗読、頭の体操 60歳以上の横浜市在住で、過去に同じ講座を受講したことがない人各10人程度 ¥材料費、資料代(実費) 3月1日~19日に無地の官製はがき1枚、本人確認資料を持参

アートフォーラムあざみ野

〒225-0012 青葉区あざみ野南1-17-3 男女共同参画センター横浜北 代表 ☎910-5700 ☎910-5755 子どもの部屋 ☎910-5724

女性としごと応援デスク シングルマザーのための就労相談

3月10日(金)13時30分から、14時30分から、15時30分から(各50分程度) ひとり親サポートよこはま就労支援員 横浜市在住のひとり親家庭または離婚予定の母親各1人 2か月以上の未就学児。4日前までに 2月11日から

健康スタジオ3ヵ月コース 更年期トータルケア講座(全12回)

4月4日~6月27日の毎週火曜日 15時20分~16時20分 ※5月30日を除く エクササイズと座学で、更年期を正しく知り、ケアを実践して学ぶ 女性 22人 ¥9,600円(横浜市外在住者は10,560円) 1歳6か月以上の未就学児。4日前までに 2月22日から

横浜市民ギャラリーあざみ野

910-5656 910-5674 Welcome!ロビーコンサート 3月12日(日)12時~12時40分 サックス・カルテットがクラシックの名曲を演奏 ザ・カルテット "オワゾー"

ショーケースギャラリー 茂田 真史展

3月19日(日)までの9時~21時 ※2月27日は休館 縄文土器から着想を得て、野焼きによって制作した陶芸作品を展示

ギャラリー イン サ ロビー Gallery in the Lobby

カメラ・フィルムのキャンペーン・グッズ 3月4日(土)~23日(木)9時~21時 横浜市所蔵カメラ・写真コレクションから、カメラやフィルムの販売促進に使用された楽しいグッズを紹介

緑区社会福祉協議会

〒226-0019 中山2-1-1 ☎931-2478 ☎934-4355

令和5(2023)年度「緑区ふれあい助成金・緑いきいき助成金」説明会

3月9日(木)15時から、3月15日(水)10時から ハーモニーみどりまたはオンライン 助成の概要・申請手続等の説明 会場参加は1団体2人まで 3月3日必着で参加希望日・団体名・参加人数・代表者の氏名と電話番号、オンライン参加の場合はEメールアドレスを明記し 二次元コード

「善意銀行」への寄付者(11月受付分) 匿名1件

緑スポーツセンター

〒226-0019 中山1-29-7 ☎932-0733 ☎934-7048 天井改修工事等を実施するため、6月1日~2024年3月31日(予定)は休館となります。詳細な工事時期等はウェブページにてお知らせします。

消費税インボイス制度 登録受付中

10月1日からインボイス制度が始まります。インボイスを交付する事業者となるには事前に登録申請が必要です。手続はe-Taxをご利用ください。 【問合せ】緑区税務署法人課税第1部門 ☎972-7771(代表)

みどり国際交流ラウンジ

〒226-0019 中山1-6-15-5・6階 ☎532-3548 ☎532-3549 ☎koza@midori-lounge.com

外国につながる子どもについて考える~心がまえ編~

2月27日(月)13時30分~15時30分 国籍に関わらず、海外にルーツがある子どもたちについて考える 嶽肩 志江(横浜国立大学非常勤講師) 14人 筆記用具 2月20日までに 必要事項・Eメールアドレス・参加動機を明記し

緑公会堂

〒226-0013 寺山町118 ☎930-2400 ☎930-2393

第4回緑公会堂フェスティバル

2月19日(日)13時30分~17時 緑区内のサークル・団体の発表会

緑区市民活動支援センター みどりーむ

〒226-0019 中山4-36-20 ☎938-0631 ☎939-5401 ☎md-midreamkouza@city.yokohama.jp

みどりーむまつり2023 ~地域で活動する人と出会う、つながれる~

3月4日(土)・5日(日)10時~15時 クイズに答えた人にはプレゼントあり

活動紹介

3月4日(土)10時~12時 活動発表(パフォーマンス) 3月4日(土)13時~15時 和楽器演奏、朗読、タヒチアンダンス、南米の音楽など 30人 2月11日から 必要事項を明記し

体験講座

①~③各5人 2月18日必着で 必要事項・講座名・中学生以下は年齢(学年)・小学2年生以下の場合は同伴する保護者氏名を明記し

- 3月4日(土)10時~12時 ①マジックをやってみよう②かるたゲーム「外国人が見た日本人あるある」 3月4日(土)13時~15時 ③アロマストーンを作ろう♪④竹ぼっくりと大根鉄砲を作ろう 3月5日(日)10時~12時 ⑤太陽熱風車を作ろう!⑥バルーンアート⑦食品サンプル 天ぶらマグネット⑧絵手紙体験 3月5日(日)13時~15時 ⑨森のクラフト工作教室⑩パソコンでゲーム・お絵かき・プログラミング ⑪モダン刺しゅうを楽しむ⑫自分だけのフェルトポーチを作ろう⑬イースターの切り絵窓飾り

親子消防署体験

3月5日(日)10時~11時30分 消防車両等の見学と救急・救命講座 小学生以下の子と保護者 20組 2月18日までに 二次元コード

よこはま動物園ズーラシア

〒241-0001 旭区上白根町1175-1 ☎959-1000 休園日:毎週火曜日

Happy Valentine in Zoolasia

園内装飾:2月11日(土・祝)~13日(月)、工作教室:2月11日(土・祝)・12日(日)13時~15時30分、特別ガイド:2月13日(月) 飼育員から動物たちへバレンタインの特別な餌をプレゼントする特別ガイドや、バレンタインにちなんだ工作教室



▲過去の様子

ズーラシアだより 「ウンピョウ」

ウンピョウはネパール東部から中国南部、東南アジア、スマトラ、ボルネオに生息しています。雲のような美しい斑紋が名前の由来で、長い犬歯と尾が特徴の中型のネコ科の動物です。木登りが得意で長い尾を使ってバランスをとっています。ズーラシアでは昨年10月にアメリカから来たメスのステイシー(2019年2月24日生まれ)が加わり、4頭のウンピョウたちが暮らしています。ステイシーは来園した当初は緊張した様子でしたが、現在は落ち着いており、これから繁殖や展示に取り組んでいきます。ウンピョウは生息地の減少や毛皮目的の密猟のため生息数が減っています。国内で飼育しているのはズーラシアだけです。にぎやかになったウンピョウたちにぜひ会いに来てください。

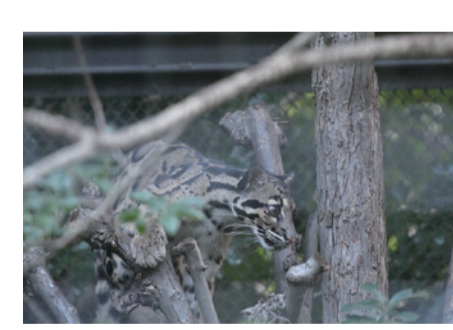

▲木登りが得意なウンピョウ



▲アメリカから来たステイシー

① 自治会へ加入しましょう 》住んでいる地域の自治会が分からない人は区地域活動係まで ☎930-2232

連載

就労への道しるべ

ホップ・ステップ・ジャンプ!

それぞれの自立の形を実現するためのサポートがあります

第1回

就労準備支援事業(ホップ編)

「仕事をしたことがない・経験が少ない」「働きたいけどブランクがある」など、このまま社会に出ることに不安を感じている人へ就労までの3ステップを紹介します。

区生活支援係では、すぐに仕事をすることに不安を感じている人に対して、さまざまな職場での実習体験などを通して、働く力を高める支援を行っています。



就労準備支援事業とは?

社会参加、職場体験などの参加を通じて生活習慣や基礎能力を養う事業です。週に1~2日、1日2時間程度の実習で、仕事に慣れるところからお手伝いをします。

※事業利用には一定の要件があります

就労準備支援事業について詳しく知りたい人は、区生活支援係窓口まで



【問合せ】区生活支援係 ☎930-2318 ☎930-2329

連載

緑土木事務所

って どんどころ?

第7回

公園愛護会の紹介

区民の暮らしを陰ながら支えている、土木事務所に関わるあれこれを紹介します。

公園愛護会って?

市民の憩いの場である公園の管理・活用に関して、地域でその中心的な役割を果たすため、公園周辺の住民の皆さんに結成していただいている団体です。

横浜市の公園愛護会制度は、全国に先駆けて1961年に創設され、市内約9割の公園で愛護会が活動しています。2022年度現在、緑区では148公園のうち136公園で愛護会が結成されています。

公園愛護会の活動

愛護会の活動は、公園の清掃、マナー指導、花壇の設置やイベントの企画、公園の見守り活動など地域の活性化やまちづくりに大きく貢献しています。



▲草刈りの様子

昨年、11月14日に大さん橋ホールで、横浜市公園愛護会表彰式が開催されました。

今年度緑区では、落合公園愛護会、長津田柳下公園愛護会、十日市場だんご山公園愛護会の皆さまが受賞されました。



▲緑区で受賞された皆さま



◀公園愛護会活動に興味のある人はこちら

表彰式の様子▶



【問合せ】緑土木事務所 ☎981-2100 ☎981-2112



所在地
〒226-0013
緑区寺山町118

電話
☎930-2323 総合案内

読者アンケート
毎月抽選で5人に
緑区グッズをプレゼント!



編集
緑区区政推進課
☎930-2220
☎930-2225

※一部、新型コロナウイルス感染症の流行以前に撮影した写真も掲載しています。

以下は広告スペースです。「広報よこはま」に掲載されている内容とは関係ありません。

広告

広告

広告

広告