

3 横浜保育室の経営実態調査

(1) 横浜保育室全体の概要

ア 経営主体

問 経営主体（下記から選択し番号を記入してください。）

営利法人が31施設（27.4%）、特定非営利活動法人が33施設（29.2%）、その他の法人が21施設（18.6%）となっている。

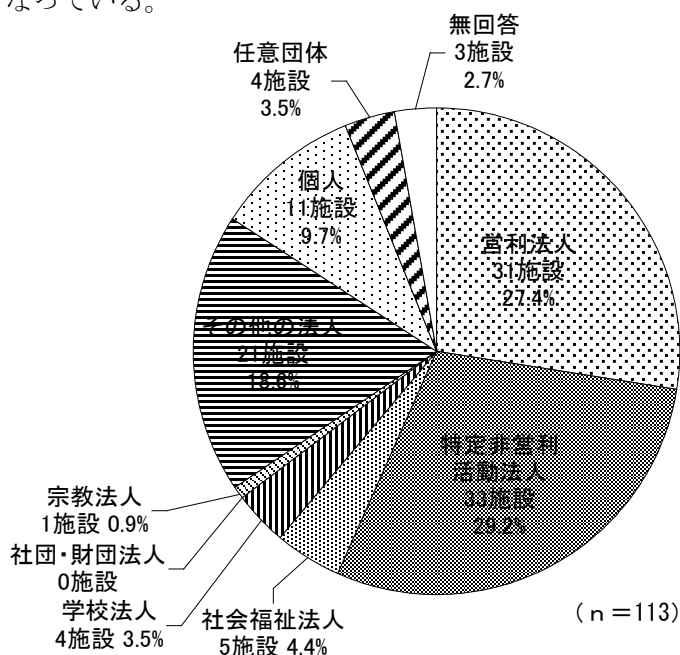

イ 定員数

問 施設の定員等の状況について、記入して下さい。

① 定員 平成24年4月1日現在の、保育室の定員数を記入して下さい。

平成24年4月1日現在の定員数は、29人以下が36施設（31.9%）、30～39人が31施設（27.4%）となっている。平均は40.50人となっている。

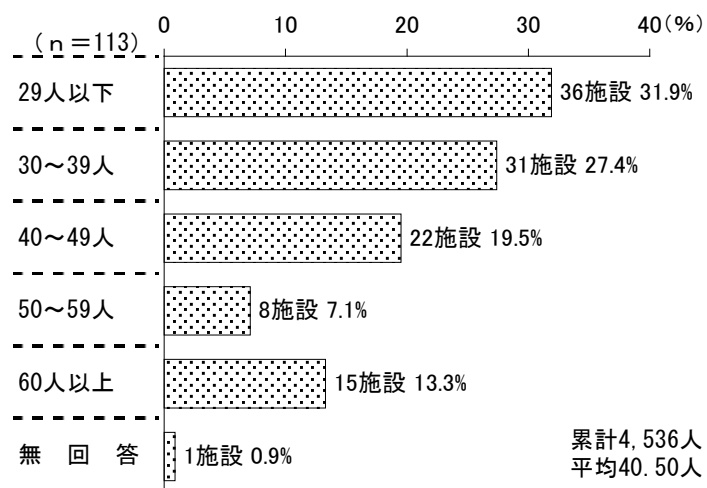

年齢別の定員数は、0歳児が平均8.13人、1歳児が平均12.22人、2歳児が平均12.80人で、3歳児・4歳児・5歳児はそれぞれ平均9人～10人程度となっている。このほか、0歳児・1歳児・2歳児の区別なく定員を定めている保育所が22施設、3歳児・4歳児・5歳児の区別なく定員を定めている保育所が15施設ある。

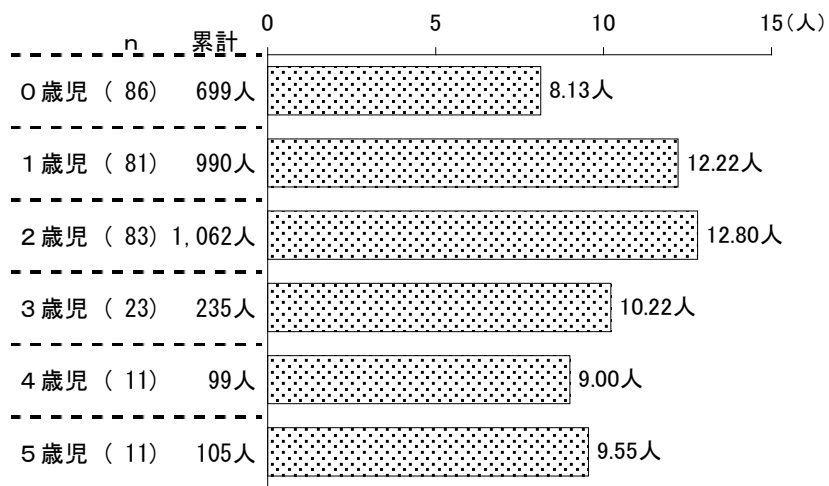

年齢の区別なく定員を定めている施設の定員数

	0～1歳児	0～2歳児	1～2歳児	3～5歳児	4～5歳児
n	3	22	6	15	3
累計(人)	57	724	171	319	75
平均(人)	19.00	32.91	28.50	21.27	25.00

ウ 入所児童数

問 施設の定員等の状況について、記入して下さい。

② 入所児童数 平成24年4月、10月及び25年3月の各月初日の入所児童数を記入して下さい。

各月初日の入所児童数は、平成24年4月が累計3,647人(平均32.56人)、平成24年10月が累計4,352人(平均38.86人)、平成25年3月が累計4,498人(平均40.16人)となっている。

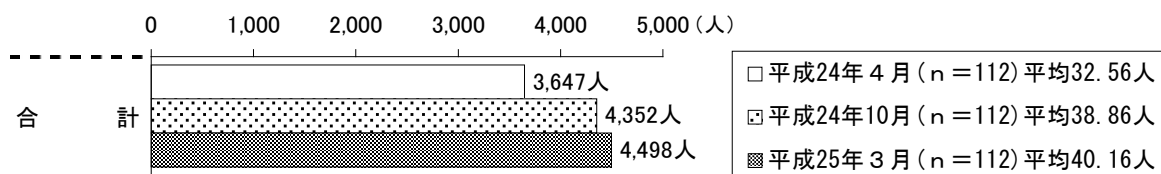

年齢別の入所児童数をみると、4月・10月・3月の入所児童数は、0歳児で増加しており、1歳児では平成24年4月から10月にかけて増加しているが、それ以外ではおおむね横ばいで推移している。

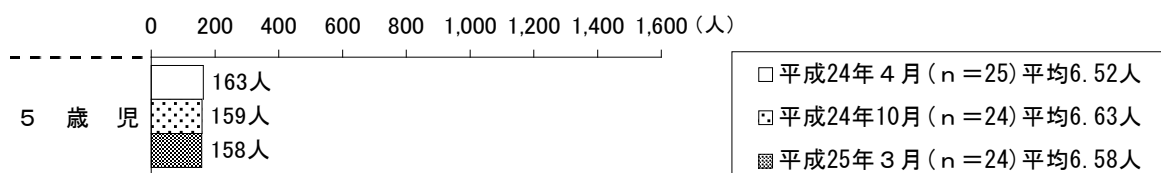
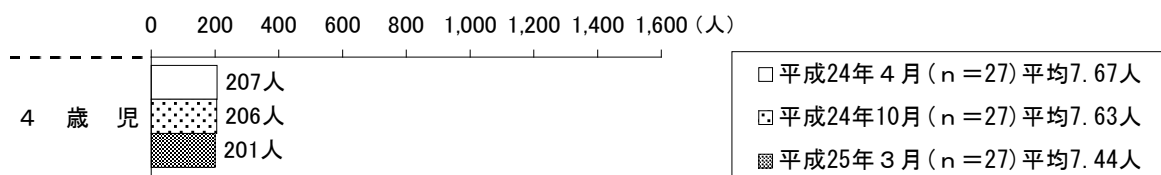
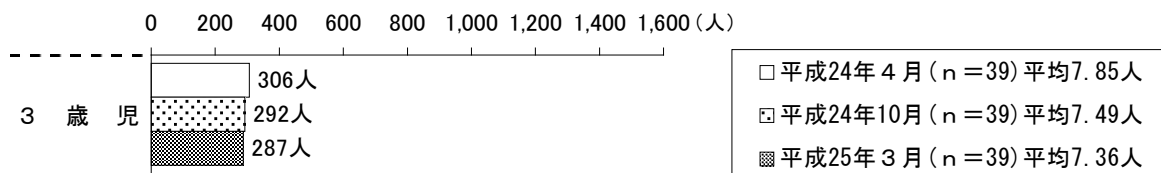
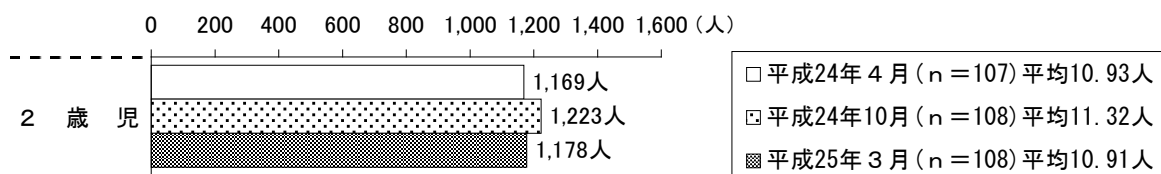
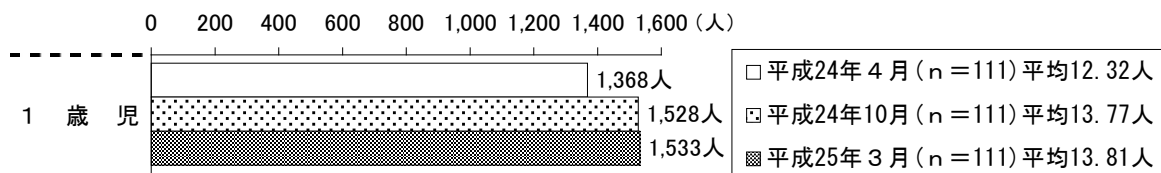
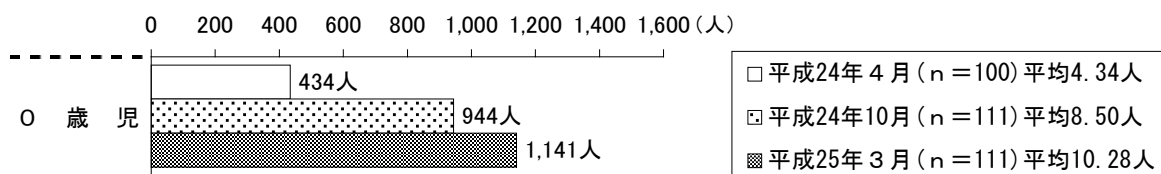

エ 開所時間

問 施設の定員等の状況について、記入して下さい。

③ 開所時間 平成24年4月1日現在の、保育室の開所時間(延長保育を含む。)を記入して下さい。

開所時間は、平日では、6時30分～7時29分開始が61施設(54.0%)、7時30分開始が51施設(45.1%)となっている。土曜では、7時30分開始が69施設(61.1%)となっている。

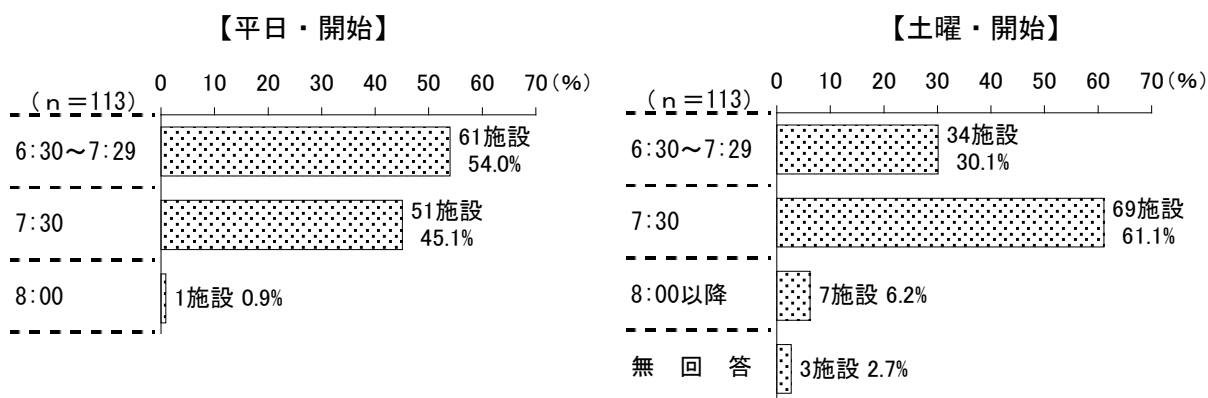

終了時間は、平日では、20時台終了が59施設(52.2%)で多くなっている。土曜でも、20時台終了が59施設(52.2%)で多くなっている。

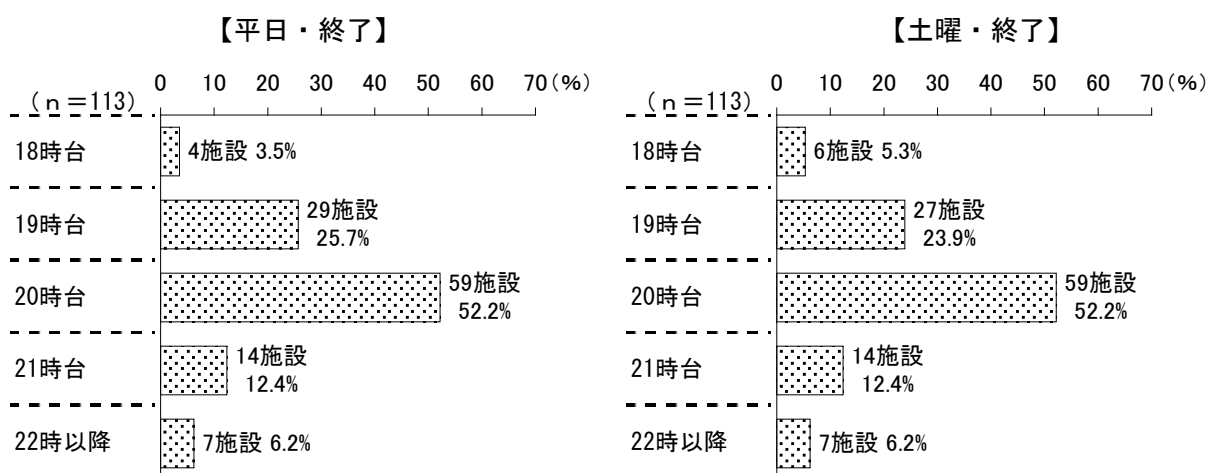

オ 受入年齢

問 施設の定員等の状況について、記入して下さい。

④ 受入年齢 平成24年4月1日現在の、保育室の受入開始年齢を記入して下さい。

平成24年4月1日現在の横浜保育室の受入開始年齢は、産休明けが59施設 (52.2%)、生後3か月が23施設 (20.4%) となっている。

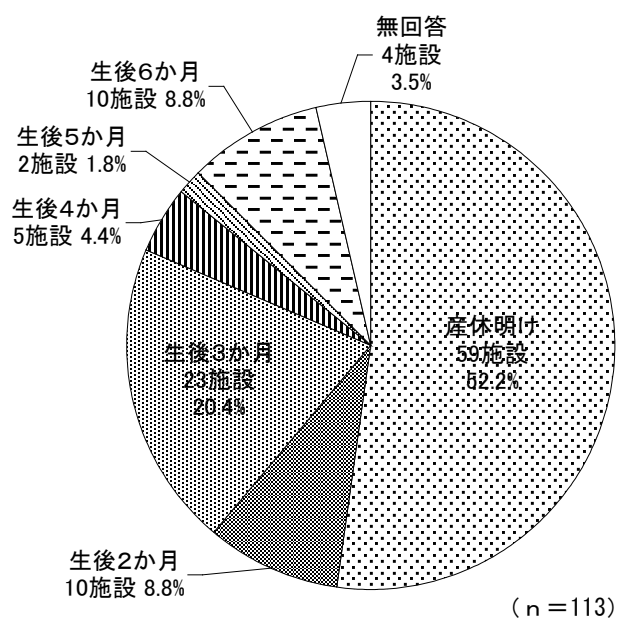

(2) 職員配置

ア 職員の実人員

問 職員数及び勤務時間数（平成24年10月の実績）を記入して下さい。

平成24年10月末日時点の職員の実人員は、常勤の保育従事者が675人（平均6.75人）、非常勤の保育従事者が698人（平均6.71人）となっている。

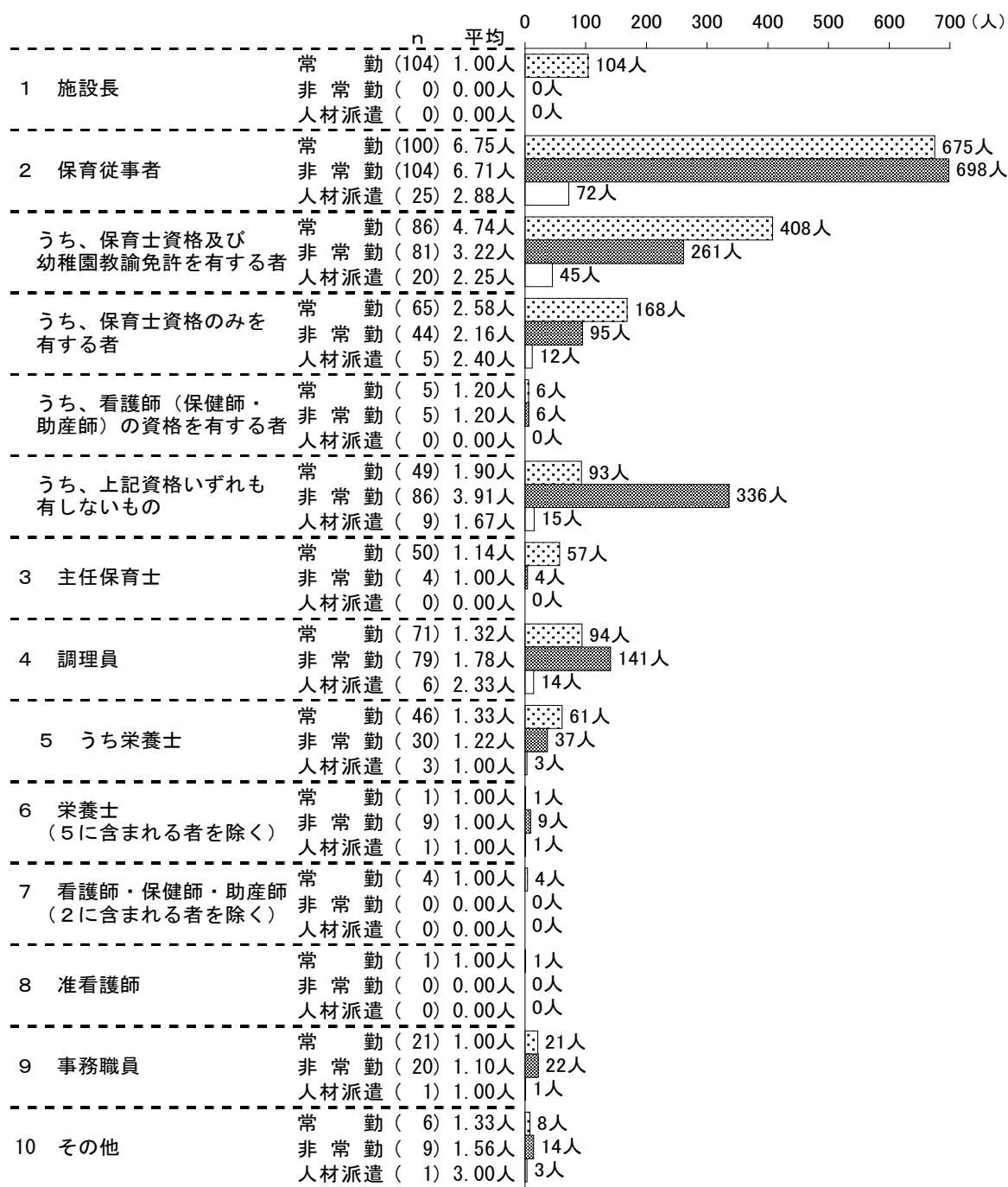

また、主任保育士の保有資格を聞いたところ、保育士資格及び幼稚園教諭免許が18施設、保育士資格が21施設、幼稚園教諭免許が4施設、保育士資格及び社会福祉主事任用資格が1施設となっている。

(3) 保育料等収入の状況

ア 1人あたり平均保育料徴収額

問 1人あたりの平均保育料徴収額(平成24年10月の1か月当たり)

※きょうだい児減免や保育料軽減助成が適用された後の金額(保護者から実際に徴収する金額)をお願いします。

平成24年10月の1人あたりの平均保育料徴収額(月額)は、2万5千円～3万円未満が25施設(22.1%)、3万円～3万5千円未満が13施設(11.5%)、3万5千円～4万円未満が24施設(21.2%)となっており、平均徴収額は31,842円となっている。

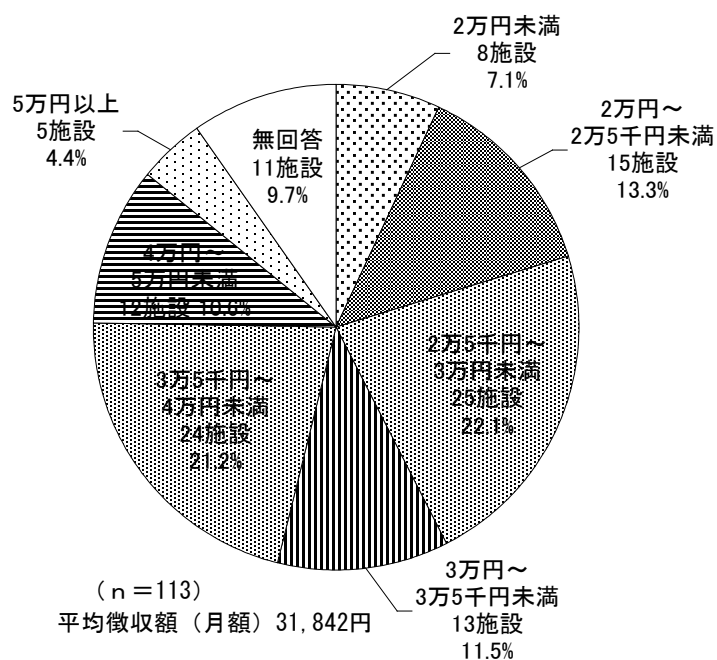

イ 1人あたりその他の徴収金額

問 利用者1人あたりのその他の徴収金の平均(平成25年4月の1か月あたり)

平成25年4月の利用者1人あたりの保育料以外の徴収金額(月額)は、延長保育が平均3,238円となっている。

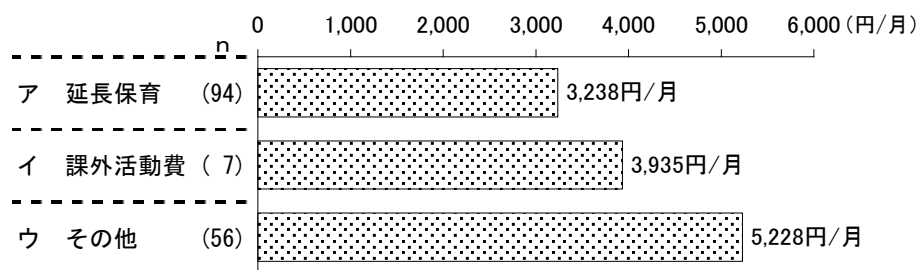

また、その他の費目の具体的記述について、代表的な記入は以下のとおりである。

- ノート代 16施設
- 寝具レンタル、リース、クリーニング費 15施設
- 補食費、夕食費 13施設
- 帽子代 12施設
- おむつ代、おむつ処理費 10施設
- 教材費 5施設
- 傷害保険費 4施設
- 入園セット 4施設

(4) 職員給与

ア 給与総額

平成24年10月の勤務実績に対する職員1人あたりの給与は、常勤の保育従事者が183,682円、非常勤の保育従事者が67,242円などとなっている。

	回答があった施設数		累計(円)	回答があった施設の平均(円)		
	施設数	職員数		施設	職員1人あたりの給与	
常勤	1 施設長	101	101	33,131,281	328,032	328,032
	2 保育従事者	95	612	112,413,491	1,183,300	183,682
	うち、保育士資格及び幼稚園教諭免許を有する者	79	373	68,856,853	871,606	184,603
	うち、保育士資格のみを有する者	59	157	27,916,097	473,154	177,810
	うち、看護師(保健師・助産師)の資格を有する者	5	6	1,579,865	315,973	263,311
	うち、上記資格いずれも有しないもの	40	76	14,060,676	351,517	185,009
	3 主任保育士	45	48	11,138,564	247,524	232,053
	4 調理員	64	82	15,310,894	239,233	186,718
	5 うち、栄養士	39	50	9,540,822	244,636	190,816
	6 栄養士(5に含まれる者を除く)	※	※	※	※	※
	7 看護師・保健師・助産師(2に含まれる者を除く)	※	※	※	※	※
	8 准看護師	0	0	0	0	0
	9 事務職員	16	16	4,599,466	287,467	287,467
10 その他	5	6	2,240,571	448,114	373,429	
非常勤	1 施設長	0	0	0	0	0
	2 保育従事者	104	631	42,395,816	407,652	67,242
	うち、保育士資格及び幼稚園教諭免許を有する者	69	229	15,220,580	220,588	66,465
	うち、保育士資格のみを有する者	39	90	8,209,309	210,495	91,724
	うち、看護師(保健師・助産師)の資格を有する者	4	5	555,883	138,971	111,177
	うち、上記資格いずれも有しないもの	78	307	18,410,044	236,026	59,968
	3 主任保育士	※	※	※	※	※
	4 調理員	69	127	8,311,127	120,451	65,442
	5 うち、栄養士	22	28	2,205,847	100,266	79,633
	6 栄養士(5に含まれる者を除く)	6	6	227,599	37,933	37,933
	7 看護師・保健師・助産師(2に含まれる者を除く)	0	0	0	0	0
	8 准看護師	0	0	0	0	0
	9 事務職員	16	17	1,606,002	100,375	94,471
10 その他	6	9	343,810	57,302	38,201	

(注1) この数表は、各職種について、給与総額および職員の実人員<76ページ>の双方に回答がある場合のみ集計の対象とした。

76~77ページに示した職員の実人員は、給与総額の回答の有無に関わらず集計したため、76~77ページの職員の実人員の数値と、このページの職員数の数値は異なる。

(注2) 表中の※は、個人の特定につながる可能性があるため非公開とする。

(注3) 表中の金額は、いずれも賞与を含まない金額である。

また、81ページに示した職種別の職員給与の累計を、まったくの無回答であった1施設を除く112施設で割ることによって求めた、1施設あたりの職種別の職員給与は、常勤の保育従事者が1,003,692円、非常勤の保育従事者が378,534円などとなっている。

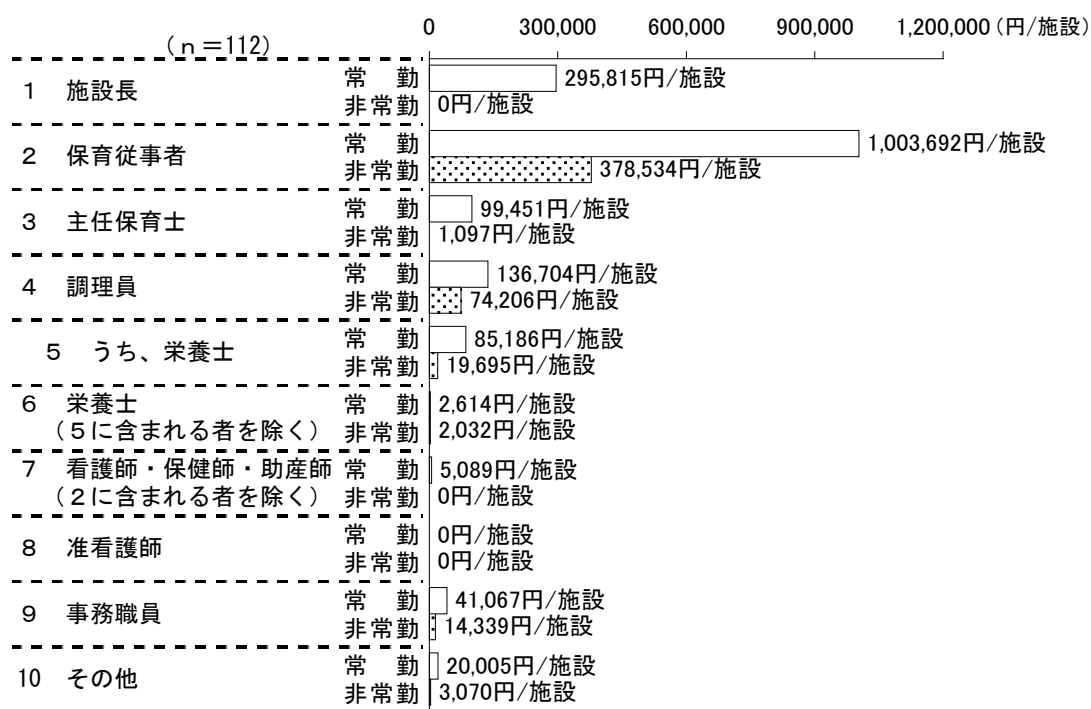

イ 平均勤続年数・平均年齢

平成24年10月時点の職員の勤続年数および年齢は、常勤の保育従事者が平均勤続4.11年・平均34.54歳、非常勤の保育従事者が平均勤続3.13年・平均43.00歳となっている。

	常勤				非常勤			
	勤続年数		年齢		勤続年数		年齢	
	n	平均(年)	n	平均(歳)	n	平均(年)	n	平均(歳)
1 施設長	87	10.47	85	51.22	0	0.00	0	0.00
2 保育従事者	44	4.11	45	34.54	30	3.13	30	43.00
うち、保育士資格及び幼稚園教諭免許を有する者	71	3.68	71	32.92	59	3.68	58	42.59
うち、保育士資格のみを有する者	55	4.37	56	33.51	46	5.80	47	42.58
うち、看護師(保健師・助産師)の資格を有する者	4	5.68	4	37.00	4	4.38	4	47.00
うち、上記資格いずれも有しないもの	32	5.31	34	39.64	67	4.22	67	44.00
3 主任保育士	46	8.46	45	41.80	※	10.00	※	55.00
4 調理員	47	6.12	46	43.96	51	6.48	56	45.63
5 うち、栄養士	27	6.72	27	38.93	23	6.45	22	38.23
6 栄養士(5に含まれる者を除く)	5	9.32	5	34.60	9	3.56	9	41.11
7 看護師・保健師・助産師(2に含まれる者を除く)	※	12.00	※	65.50	※	4.00	※	37.00
8 准看護師	0	0.00	0	0.00	※	8.00	※	53.00
9 事務職員	15	9.61	16	42.31	10	8.05	11	51.82
10 その他	8	8.13	9	48.33	11	10.93	10	54.00

(注) 表中の※は、個人の特定につながる可能性があるため非公開とする。

ウ 賞与・退職給与引当金・法定福利費の総額 <問5>

まったくの無回答であった1施設を除く112施設の、対象人員1人あたりの賞与額は、46,362円（平成24年度中の支給額の12分の1）となっている。

	回答があった施設数	累計(円)	回答があった施設の平均(円)	112施設の平均(円)	対象人員(人)	対象人員1人あたり金額(円)
12 賞与	98	47,113,486	480,750	420,656	1,016.2	46,362
13 (1) 社会福祉施設退職手当等職員共済等の共済制度に加入	30	1,647,718	54,924	14,712		
13 (2) 退職給与引当金繰入の実施	10	920,660	92,066	8,220		
13 (3) 退職金として支出	13	822,707	63,285	7,346		
14 法定福利費	100	34,044,864	340,449	303,972		

(注) 金額(円)はそれぞれ平成24年度中の支給額の1/12の額

(5) 収支の状況

ア 収入

有効回答79施設の平均は、「1 基本助成費収入」が3,677万円、「2 補助金収入」が792万円、「3 利用料収入」が1,752万円などとなっており、「収入計」の平均は6,349万円となっている。

		79施設の平均(円)
I 事業活動収入	1 基本助成費収入	36,766,371
	ア 基本助成費	31,193,071
	イ 障害児加算費	773,253
	ウ 乳児加算費	2,330,629
	エ 多子減免加算費	2,469,418
	2 補助金収入	7,917,002
	ア 延長保育費	929,395
	イ 夜間保育費	10,128
	ウ 一時的保育費	353,120
	エ 休日保育費	61,477
	オ 家賃助成費	2,434,252
	カ 設備助成費	202,027
	キ その他補助金収入	3,926,603
	3 利用料収入	17,521,653
	ア 保育料収入	14,379,048
	イ 延長保育料	411,516
	ウ 夜間保育料	15,521
	エ 一時的保育料	249,212
	オ 休日保育料	140,366
	カ 3歳以上保育料	1,982,342
	キ その他収入	343,648
	4 寄附金収入	54,953
	ア 設置者寄付金	44,683
	イ 保護者寄付金	5,292
	ウ その他寄付金	4,978
	5 雑収入	574,522
ア 雑収入	400,611	
イ 運用収入	1,919	
ウ 実費弁償収入	26,435	
エ 職員給食費収入	145,556	
II 事業活動外収入	131,924	
III 特別収入		
1 人件費引当金戻入	319,965	
2 修繕費引当金戻入	123,671	
3 備品等購入引当金戻入	76,709	
4 固定資産売却益	0	
収入計 (I~IIIの合計)	63,486,770	

イ 支出

有効回答79施設の平均は、「1 事務費支出」は平均5,921万円、「3 事業費支出」は平均395万円などとなっており、「事業活動支出計」の平均は6,492万円となっている。

		79施設の平均 (円)
	1 事務費支出	59,207,505
	ア 職員給料	23,295,476
	イ 職員諸手当	8,013,042
	ウ 賃金	8,776,100
	エ 法定福利費	4,551,921
	オ 厚生経費	558,080
	カ 旅費	176,918
	キ 一般物品費	657,520
	ク 減価償却費	1,112,109
	ケ 印刷製本費	238,519
	コ 光熱水費	369,688
	サ 会議費	50,403
	シ 修繕費	312,137
	ス 業務委託費小計	2,840,171
	① 派遣委託費	1,606,913
	② 給食委託費	10,587
	③ その他の委託費	1,222,671
IV	セ 役務費	905,168
事業	ソ 借料損料小計	6,789,846
活動	① 家賃	6,425,693
支出	② その他	364,153
	タ 雑費	560,406
	3 事業費支出	3,945,053
	ア 給食費	2,016,789
	イ 保健衛生費	360,199
	ウ 保育材料費	636,320
	エ 光熱水費	595,731
	オ 炊具食器費	59,964
	カ 児童用採暖費	2,062
	キ 雑費	273,986
	4 特別支出	514,833
	ア 人件費引当金繰入	287,112
	イ 修繕引当金繰入	155,456
	ウ 備品等購入引当金繰入	52,532
	エ 固定資産売却損	218
	オ 固定資産除却損	19,516
	5 償還金	326,257
	ア 設備資金借入金償還金	273,792
	イ 設備資金借入金償還金利子	52,465
	6 当期繰越金	927,583
	事業活動支出計	64,921,230
V	事業活動外支出	1,021,512
	うち、借入金利息	1,982
VI	特別支出	3,432,189

<79施設の収入と支出の平均額>

