

マスク着用による熱中症に気を付けましょう

マスクを着けていると、皮膚からの熱が逃げにくくなり、
 気付かないうちに脱水症状になるなど、体温調節がしづらくなります。
 暑さを避け、水分・塩分を摂るなどの「熱中症予防」と、
 マスクの着用・部屋の換気などの「新しい生活様式」を両立させましょう。

マスク着用時に気を付けること

激しい運動は避けましょう

のどが渇いていなくても、こまめに水分・塩分を摂取しましょう

気温・湿度が高いときは特に注意しましょう

熱中症を防ぐために

屋外で人と2m以上(十分な距離)離れている場合、マスクを外して熱中症になるのを防ぎましょう。



熱中症になったときは

- 涼しい場所へ避難させる
- 衣服を脱がせ、体を冷やす
- 水分・塩分を補給する

意識がない、呼びかけに反応しない場合は、すぐに救急車を要請しましょう!

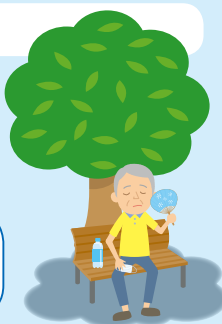

救急車を呼ぶか迷ったときは

- 横浜市救急相談センター(毎日・24時間対応)
#7119 または ☎232-7119
- 横浜市救急受診ガイド

パソコンやスマートフォンで、急な病気やけがの緊急性を確認できます。※各区消防署にて、冊子も配布しています。

横浜市救急受診ガイド

検索



新しい生活様式を取り入れましょう

人との間隔は、できるだけ
2m(最低1m)空ける

手洗いは30秒程度かけて
水とせっけんで丁寧に洗う

密閉・密集・密接を
避ける

活気ある横浜の実現に向けて

8月になり、子どもたちが待ち望んでいた夏休みが始まりました。今年は短い夏休みとなりますが、充実した時間を過ごしていただきたいと思います。今後も、横浜市として、子どもたちの学びや成長を全力でサポートしていきますので、ご家庭や地域の皆様のご協力をお願いいたします。

市内で新型コロナウイルス感染症が確認されてから、半年が経とうとしています。この間、横浜市は、総額約6,000億円の補正予算などにより、市民の皆様の安全・安心な暮らしと横浜経済を守るための対策に力を尽くしてまいりました。

医療機関等への支援やPCR検査体制の強化をはじめ、感染拡大の第2波、第3波に備え、「横浜版クラスター予防・対策チーム」を新たに設置するなど、万全の医療体制を確保しています。事業者の皆様の資金繰りをお支える実質無利子融資の実績は7月中旬時点で約7,600件にのぼり、商店街の事業継続を支援する一時金は、約300ある商店街のうち250を超える皆様にご活用いただいています。皆様のご尽力により、街が活気と賑わいを取り戻しつつあることを実感しています。

横浜市は、7月17日から、世界の先陣を切って、「ヨコハマトリエンナーレ2020」を開催し、23日からは、観光や移動にご利用いただける連節バス「ベイサイドブルー」の運行を開始しました。万全の感染症対策を講じたうえで、社会経済活動の回復に向けた取組を進めています。引き続き、皆様とご一緒に新たな日常を創り上げてまいります。

暑い日が続く、熱中症に注意が必要です。こまめな水分補給に加え、屋外で人と十分な距離を確保できる場合はマスクを外すなど、体調管理にご留意いただき、健やかに過ごしてください。



横浜市
市長
林 文子

区役所の開庁時間

○平日8時45分～17時(祝日・休日・12月29日から1月3日を除く)。※昼の時間帯はお待たせする時間が長くなる場合があります。
 ○毎月第2・4土曜日9時～12時(戸籍課・保険年金課・こども家庭支援課の一部の業務)。

各種手続・窓口案内・市営交通の案内など(毎日8時～21時)

横浜市コールセンター callcenter@city.yokohama.jp

☎664-2525 FAX:664-2828

市政へのご提案は、「市民からの提案」と明記し、住所・氏名・年齢・電話番号を書いて区役所へ。

横浜市データ

人口: 3,759,595人
世帯数: 1,730,621世帯

(2020年7月1日現在)



ウェブページから広報よこはま市版・各区版を閲覧できます。

広報よこはま

検索



広報
テレビ
番組



tvk
土 18:00～



ケーブル
テレビ各局

広報
ラジオ
番組

YOKOHAMA My Choice! FMヨコハマ 日 9:30～10:00
横浜流儀(ハラストイル) 文化放送 土 6:50～7:00

ようこそ横浜 ニッポン放送 火 10:47～10:52頃
ホット横浜 ラジオ日本 木・金 16:30～16:35

季刊誌

横濱

市役所市民情報センター、
県内・都内の書店ほかで販売

環境のために 私たちが今できること

熱波や強い台風、ハリケーン、集中豪雨などが世界各地で発生し、甚大な被害が報告されています。その原因は地球温暖化と言われており、対策は待ったなしの状況です。一人ひとりの選択と行動によって、地球の環境を守りましょう。



待ったなしの地球温暖化対策、一人ひとりが選択と行動を

地球温暖化の主な原因は二酸化炭素などの温室効果ガスの増加です。私たちの家庭から排出される二酸化炭素の約5割は「電気」の使用が原因です。

家庭から排出される二酸化炭素を減らすためには、使う電気を減らすこと(省エネ)や、環境にやさしい再生可能エネルギー由来の電気を使用すること(再エネ)が大切です。

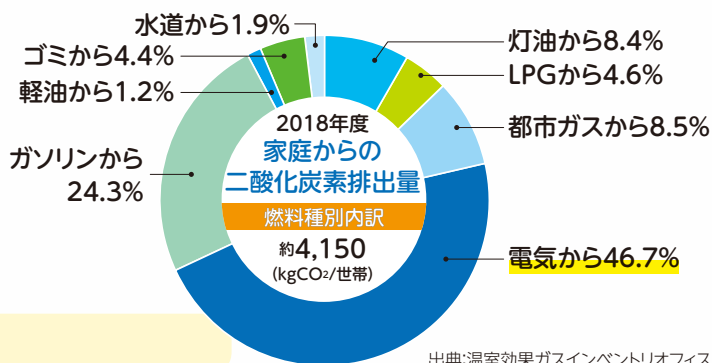

省エネ 使う電気の量を減らそう

エアコンのフィルターを掃除しよう

月に1~2回程度、目詰まりを掃除することで、省エネ性能や快適性がアップします。

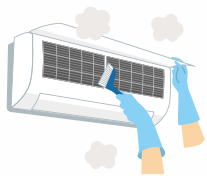

省エネ製品に買換えよう

古い家電は、新しい省エネ家電に比べ多くの電気を使うため、省エネ製品への買換えを検討しましょう。

再エネ 使う電気は「環境にやさしい電気」を選ぼう

太陽光発電設備を設置しよう

自宅の屋根などに太陽光パネルを設置することで、エネルギーの地産地消が可能です。蓄電池を付ければ防災面でも心強いです。

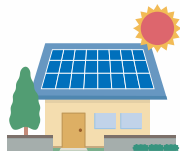

環境にやさしい電気に切替えよう

太陽光や風力などの再生可能エネルギーは二酸化炭素を排出しない環境にやさしい電気をつくります。自宅で使う電気も環境にやさしい電気に切替えませんか。



本市は、深刻化する気候変動の影響などを踏まえ、地球温暖化対策のゴール「Zero Carbon Yokohama」を掲げ、2050年までの脱炭素化(二酸化炭素の実質排出量ゼロ)を目指しています。

環境と家計にやさしい 電気への切替キャンペーン

「みんなでいっしょに自然の電気」 参加者募集!

- 【対象者】**市内居住者・個人事業者など(商店・小規模オフィス)
※現在契約している契約アンペアによって参加できない場合があります。
- 【参加登録期間】**7月31日(金)~9月30日(水)
- 【参加方法】**キャンペーンページから参加登録をしてください。

市内居住者
個人事業者
対象

横浜市 みい電 検索



太陽光や風力などの自然の電気を利用したいと考える一般家庭や個人事業者を募集しています。希望者が多く集まるほどお得な価格で、環境にやさしい電気を使うことができます。

どれくらい
「お得」になるの?

本事業による切替えによって、電気代が年間約1万円安くなると想定されています。
※キャンペーン事務局の試算。利用状況により、切替前の電気代から安くならない場合があります。

キャンペーンの流れ

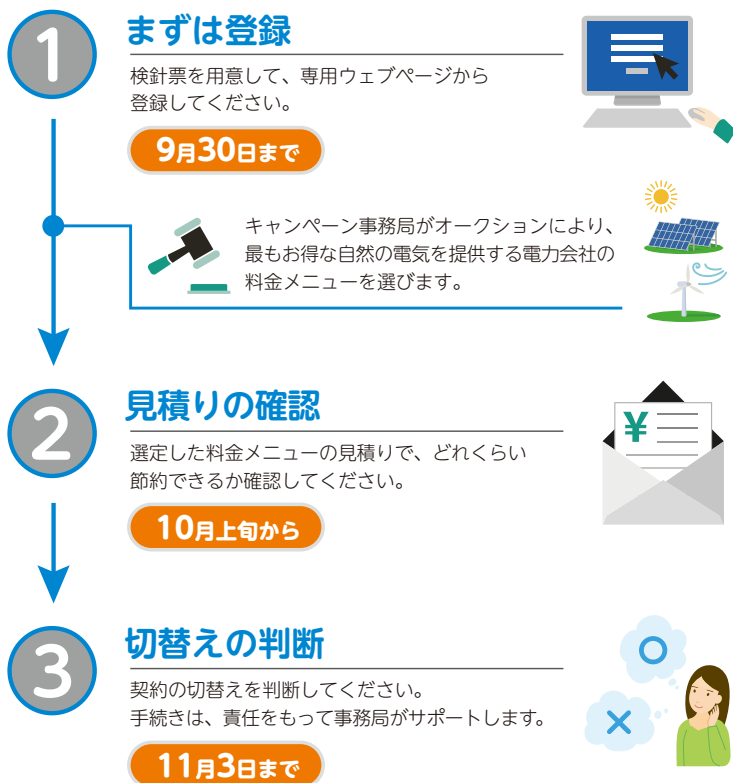

3年に一度の現代アートの国際展

「ヨコハマトリエンナーレ2020」開催中！

ヨコハマトリエンナーレ2020は、より安全に楽しんでいただくために、日時指定の予約制になっています。

ヨコハマトリエンナーレ2020情報

【会場】横浜美術館(西区みなとみらい3-4-1)
プロット48(西区みなとみらい4-3-1)

【会期】7月17日(金)～10月11日(日)

【休場日】木曜日(7月23日、8月13日、10月8日を除く)



ヨコハマトリエンナーレ2020 チケット

検索

【チケット】

| | |
|-----------|------------|
| 一般 | 2,000円 |
| 大学生・専門学校生 | 1,200円 |
| 高校生 | 800円 |
| 中学生以下 | 無料(事前予約不要) |

※障がい者手帳をお持ちの方と介護の方1名は無料です。(事前予約不要)

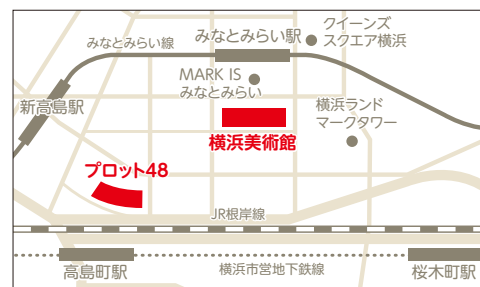

▲エヴァ・ファブレガス《ポンピング》2019



▲インゲラ・イルマン《ジャイアント・ホブワイード》(部分)2016/2020
photo by Sebastian Dahlqvist

横浜アート巡りチケット

横浜の現代アートを巡るお楽しみチケットです。9月11日から開催される「BankART Life VI」、「黄金町バザール2020」も一緒に楽しみながら1,200円もお得なチケットです。

【チケット】

| | |
|-----------|--|
| 一般 | 2,800円 |
| 大学生・専門学校生 | 2,000円 |
| 高校生 | 「BankART Life VI」、「黄金町バザール2020」は無料 「ヨコハマトリエンナーレ2020」は800円 |
| 中学生以下 | 無料(事前予約不要) |

一緒に横浜のまちを盛り上げる文化イベントを募集中！

会期中、文化・芸術活動の魅力を伝え、一緒に横浜のまちを盛り上げるイベントを「応援プログラム」として募集しています。応援プログラムは、団体(法人格の有無は不問)が実施する美術、音楽、演劇、ダンス、映像、古典芸能などさまざまなジャンルのイベントを対象とします。応募など詳しくは、ウェブページを確認してください。



◀ヨコハマトリエンナーレ2017 応援イベント
みんなでかこう つながろう by イクタケモト

ヨコハマトリエンナーレ2020 応援プログラム

検索



【問合せ】ハローダイヤル

☎050-5541-8600(毎日8時～22時)

応援プログラムに関して 組織委員会

☎663-7232 ☎681-7606(月～金曜(祝休日除く)10時～18時)

文化芸術でまちを元気に

多くの市民の皆さまのご協力により、新型コロナウイルス感染症拡大防止、そして、暮らしと経済の再生に向けた取組が進んでいます。こうした時期だからこそ、心の豊かさ、地域のつながりなどをもちたらず文化芸術が大切です。活動がこれまで通りに展開され、文化芸術を身近で楽しめる日が一日も早く迎えられることを、強く願っています。

例年この時期は、お祭りやフェスティバルのシーズンです。非日常の活気が、ワクワク感をもたらし、地域のコミュニティーや経済活動の活性化にも貢献します。

本市では横浜らしい芸術フェスティバル^{*}を毎年開催しています。今年はヨコハマトリエンナーレ2020を、十分な安全対策を講じた上で開催中です。

^{*}横浜トリエンナーレ(現代アート)、Dance Dance Dance @ YOKOHAMA(ダンス)、横浜音祭り(音楽)を3年周期でそれぞれ開催

昨年度より、新たな劇場の整備について、有識者による検討委員会を設置し検討を進めています。今年度は新たに部会を設置しました。最新の検討状況は、ウェブページで確認できます。また、会議の開催状況などを動画で配信しています。ぜひご覧ください。

横浜 新たな劇場計画

検索



▲Dance Dance Dance @ YOKOHAMAの「横浜ベイサイドバレエ」



▲横浜音祭りのミニコンサート(会場:ランドマークプラザ)

【問合せ】政策局芸術創造課 ☎671-4198 ☎663-4613

よこはまシニア通信

生活あんしんサポート事業

～横浜市生活支援サービス高齢者見守り協働事業～



… 生活支援(家事援助など)
 … 買い物代行・同行
 … その他(配食・食材宅配など)

生活あんしんサポート事業は、掃除、配食、草むしり、電球交換、買い物代行・同行など、日常の困りごとを民間事業者が手伝う事業です。サービス提供時、利用者に異変などがあった場合は、親族へ連絡するなど見守りを行います。

サービス内容や利用料金*などについては、「事業者一覧」と「事業者のサービス提供区」から事業者を選び、直接問い合わせてください。

*問合せの内容や氏名、住所などの個人情報は当事業以外では利用しません。

■事業者のサービス提供区

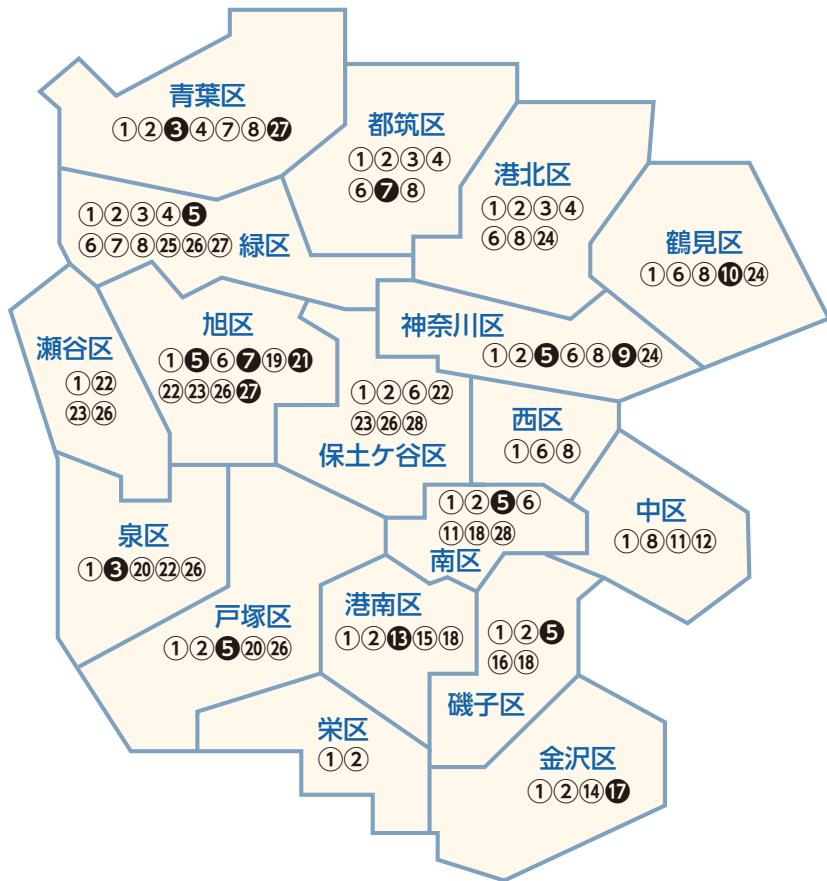

- 略地図に記載されている番号(例:①)は、右の表の事業者番号(例:「①ユーコープ」)に対応しています。
- 略地図の白丸の番号(例:②)は区内の全域で、黒丸の番号(例:③)は区内の一部地域でのみ、事業者がサービスを提供していることを表しています。
- 事業者によっては1日の利用者数が限定されていることなどから、希望日にサービスの提供を受けられない場合があります。

■事業者一覧

*サービス・商品の代金は自己負担です(公的サービスではありません)。

| 事業者名 | サービス | 主な料金 | 電話番号 |
|----------------|-------|---|--------------|
| ① ユーコープ | 他 | 宅配:週1回 購入金額1,500円未満:150円、1,500円以上:100円 ※金額は税抜 | 0120-123-581 |
| ② 福祉クラブ | 家 他 | 生活支援:1,320円/1時間 | 547-1400 |
| ③ キュービック | 家 買 | 生活支援:550円/15分 | 472-7912 |
| ④ デリバリーケアプラス | 家 買 | 生活支援:600円/10分 | 949-0091 |
| ⑤ シルバー人材センター | 家 買 | 生活支援:500円/30分 | 847-1800 |
| ⑥ 愛コープ | 家 買 | 生活支援:2,400円/1時間 | 470-6441 |
| ⑦ みどり野 | 家 買 | 生活支援:500円/15分 | 989-2325 |
| ⑧ 横浜ハウネス | 家 買 | 生活支援:1,080円/20分 | 433-8816 |
| ⑨ つばさケアサービス | 家 買 | 生活支援:500円/15分 | 372-3384 |
| ⑩ うしおだ | 家 買 | 生活支援:500円/15分 | 505-9574 |
| ⑪ ケアステーション大樹 | 家 買 | 生活支援:1,500円/30分 | 260-0873 |
| ⑫ 泉の里 | 家 買 | 生活支援:4,500円/2時間 | 625-3274 |
| ⑬ そよかぜ南の家 | 買 | 買い物代行:300円/1回 | 836-1801 |
| ⑭ スリーA | 家 買 | 生活支援:500円/15分 | 374-3673 |
| ⑮ ケア・オフィス | 家 買 | 生活支援:700円/15分 | 843-8328 |
| ⑯ レジオン | 家 買 他 | 生活支援:500円/15分 | 762-0851 |
| ⑰ らしく並木 | 家 買 | 生活支援:1,500円/1時間 | 791-7690 |
| ⑱ ケアステーション桜 | 家 買 | 生活支援:500円/15分 | 334-7746 |
| ⑲ でっかいそら 天 | 買 | 買い物代行:300円/1回 | 442-4240 |
| ⑳ ワーカーズコープ | 家 | 生活支援:1,100円/30分 | 341-4192 |
| ㉑ 若葉台 | 家 買 | 生活支援:500円/30分 | 744-7811 |
| ㉒ レインボー横浜 | 家 買 | 生活支援:1,380円/30分 | 520-8544 |
| ㉓ たすけあいあさひ | 家 買 | 生活支援:1,936円/1時間 | 360-0131 |
| ㉔ さくらの季 | 家 買 | 生活支援:3,025円/1時間 | 717-5941 |
| ㉕ あゆみ | 家 買 | 生活支援:600円/15分 | 935-1477 |
| ㉖ アームス | 家 買 | 生活支援:1,100円/10分 | 489-3586 |
| ㉗ みずたま介護ステーション | 家 買 | 生活支援:1,320円/30分 | 989-4501 |
| ㉘ マザーライク | 家 買 | 生活支援:3,300円/1時間 | 730-6520 |

【問合せ】健康福祉局高齢在宅支援課 ☎671-2405 ☎550-3612

介護職員初任者研修・入門的研修 受講生募集

介護職員として働くために必要となる基本的な知識・技術を習得する研修です。研修修了後、市内の介護事業所などへの就業を支援します。

【対象】介護分野に関心があり、新たに令和2年度中に市内の介護事業所に就職可能な人

【定員】選考各40人

【研修期間】介護職員初任者研修 10月6日(火)～11月25日(水)、全16日
入門的研修 9月18日(金)～10月5日(月)、全5日

【募集期間】8月3日(月)～9月10日(木)必着、定員に達した場合は、募集を終了する場合があります。

※次回の募集ならびに説明会の日程などについては、今後ウェブページに掲載予定です。

【研修場所】 とうじんかん 藤仁館医療福祉カレッジ 横浜校
(神奈川県鶴屋町3-32-14 新港ビル2階)

【費用】無料(交通費などの自己負担あり)

【申込方法】ウェブページまたは電話で問合せ先へ

※受講希望者は、説明会へ参加してください(事前予約制)。説明会后、個別面接を行います。

※説明会の日程はウェブページを確認してください。

シグマスタッフ 就職教育



【問合せ】研修に関して 株式会社シグマスタッフ ☎548-6494(月～金曜(祝休日除く)9時～17時30分)
この記事に関して 健康福祉局高齢健康福祉課 ☎671-3920 ☎550-3613

はま情報

今月11日以降の、市や外郭団体などが主催・共催の事業を掲載しています

- ◆市の施設では、定期点検などのため、休業日を設けています。また、入館料・入園料などは変更になる可能性があります。
- ◆特に記載のないものは、無料・自由参加・締切日必着・はがき1枚に1人です。
- ◆**※要事項**とある場合は、行事名・郵便番号・住所・氏名(ふりがな)・電話番号・往復はがきの場合には返信面を明記してください。
- ◆各イベント等の終了時間は予定です。

マークの説明 ㊦日時・期間 ㊧会場 ㊨費用 ㊩保育 ㊪申込み ㊫問合せ ㊬行事名 ㊭コース ㊮郵便番号・住所
㊯氏名(ふりがな) ㊰電話 ㊱ファクス ㊲年齢 ㊳往復はがき ㊴はがき ㊵ホームページ

新型コロナウイルス感染症拡大防止のため、掲載中のイベント等は中止・延期となる場合がありますので、事前に問合せ先へご確認ください。

募集

子ども・子育て会議 市民委員

選考2人。11月から2年間。詳細は㊵で
㊦8月31日まで
㊧こども青少年局企画調整課(㊨671-4281 ㊩663-8061)

障害者週間のポスター・作文

詳細は㊵で
㊦9月4日まで
㊧健康福祉局障害施策推進課(㊨671-4133 ㊩671-3566)

自衛官等

航空学生、一般曹候補生。詳細は問合せを
㊦9月10日まで
※自衛官候補生は年間を通じて受付
㊧自衛隊神奈川地方協力本部(㊨662-9429 ㊩662-9498)

歩道橋ネーミングライツの スポンサー

法人か団体。詳細は㊵で
㊦2021年3月31日まで
㊧道路局企画課(㊨671-3532 ㊩651-6527)

福祉・高齢

更新①福祉特別乗車券(障害) ②福祉タクシー利用券(重度障害)

9月30日期限の各券を所持し、10月以降も引き続き対象となる人へ9月初旬までに①の納付書を普通郵便で送付②の利用券を簡易書留で送付。新規申請は居住区の福祉保健センターへ
㊧専用コールセンター(㊨0120-891-706 ㊩03-6800-3578(8月28日~9月30日))か健康福祉局障害自立支援課(㊨671-2401 ㊩671-3566)

人工肛門・膀胱 地区別相談会

人工肛門・膀胱保有者か関係者、各当日先着100人
㊦各13時30分~16時30分
北・中部=9月5日(土)
南・西部=9月20日(日)
㊧健康福祉総合センター
㊧オストミー協会(㊨475-2061 ㊩475-2064)か健康福祉局障害自立支援課(㊨671-3602)

障害者パソコン講習会

①パソコン入門②ワード基礎
③エクセル基礎
15歳以上(中学生除く)の肢体・内部・精神・聴覚等障害者、各抽選8人。
①初心者②③文字入力可能な人
㊦各13時~16時
①9月9日(水)・11日(金)、全2回
②9月15日(火)~18日(金)、全4回
③9月24日(木)・25日(金)・28日(月)・29日(火)、全4回
㊧横浜ラポール
㊨①1,600円②③3,200円
㊦8月20日までに(往)に(要事項)㊩(㊲)

障害名・等級、手話・筆記通訳希望の有無、介助・車いす利用の有無を書いて、**障害者社会参加推進センター**(〒222-0035港北区鳥山町1752、㊨475-2060 ㊩475-2064)
㊧申込先か**健康福祉局障害自立支援課**(㊨671-3602)

あんしんノート書き方講座

18歳以上の障害のある人と家族、各選考20人。詳細は㊵で
㊦各10時30分~13時、全2回。9月24日(木)・25日(金)、11月25日(水)・26日(木)
㊧横浜ラポール
㊦9月4日まで
㊧障害者支援センター(㊨681-1277 ㊩680-1550)

中央職業訓練校 10月生募集

①**パソコン実務科**②**機械CAD科**
離職中の求職者(ひとり親家庭の親、生活保護受給者の優先枠あり)、各科選考20人。費用等詳細は申込書(ハローワークで配布)か㊵で
㊦①10月~12月②10月~2021年3月
㊦9月11日まで
▷ **説明会** 8月26日(水)10時・14時、問合せ先で開催
㊧会場の**中央職業訓練校**(㊨664-6825 ㊩664-2081)

2020年度版「暮らしのガイド」 点字版・デージー版 配布中

点字版は会場で閲覧可、デージー版は会場で配布。郵送希望は問合せ先へ
㊧市役所市民情報センター、区役所広報相談係、市立図書館
㊧市民局広報課(㊨671-2332 ㊩661-2351)

講演・講座

訪問看護入門研修

看護師免許所持者、選考30人。詳細は問合せか㊵で
㊦11月11日(水)・12日(木)、全2回
㊦9月24日まで
㊧会場の**看護協会**(㊨263-2933 ㊩263-2905)か**健康福祉局高齢在宅支援課**(㊨671-2405)

起業家マインド育成プログラム

15~30歳(中学・高校生除く)。要事前申込。詳細は㊵で
㊦9月13日~10月25日の日曜14時~16時30分、全5回
㊧開港記念会館
㊧**経済局経営・創業支援課**(㊨671-2748 ㊩664-4867)

催し

薬物依存症者と家族フォーラム

抽選200人。講演・体験談ほか。詳細は㊵で
㊦8月23日(日)13時~16時30分
㊧南公会堂
㊦8月20日まで

㊧**健康福祉局障害自立支援課**(㊨671-3602 ㊩671-3566)

F-SUSよこはま 内覧会

女性起業家専用シェアオフィス。要事前申込。詳細は㊵で
㊦8月18日(火)18時30分~20時
8月24日(月)13時30分~15時
㊧情報文化センター
㊧**F-SUSよこはま**(㊨225-3726 ㊩225-3738)

お知らせ

年中無休 **粗大ごみインターネット受付**
携帯電話・スマートフォンからの申込みはこちらから➔



令和2年度 個人市民税・県民税の納期限(第2期)

㊦8月31日(月)
㊧居住区の区役所税務課か**財政局税務課**(㊨671-2253 ㊩641-2775)

障害者プラン説明会

各当日先着。①②100人③150人
㊦①9月16日(水)11時~13時30分
②9月24日(木)13時~15時30分
③9月26日(土)13時~15時30分
㊧①栄公会堂②瀬谷公会堂③横浜ラポール
㊧**健康福祉局障害施策推進課**(㊨671-3604 ㊩671-3566)

ヨコハマプロボノ参加者 説明会

仕事等で培ったスキルを生かしてボランティア活動をしたい人、各先着20人。オンライン説明会もあり。詳細は㊵で
㊦①9月17日(木)14時~16時
②9月19日(土)10時~12時
㊧①開港記念会館
②横浜市市民協働推進センター
㊦8月11日から
㊧**サービスグラント**(㊨03-6419-4021)か**健康福祉局地域包括ケア推進課**(㊨671-3464 ㊩550-4096)

離婚・DV・男女問題等 法律相談会

女性弁護士が対応。各先着6人
㊦各13時~16時
8月20日(木)・25日(火)・27日(木)
㊧市役所市民相談室
※電話相談になる可能性もあり
㊦8月13日から㊵で**市民局市民相談室**(㊨671-2306 ㊩663-3433)

子どもの人権110番 強化週間

人権擁護委員による特設電話相談
㊦8月28日(金)~9月3日(木)の8時30分~19時(土・日曜は10時~17時)。
専用ダイヤル(㊨0120-007-110)
㊧**横浜地方法務局**(㊨641-7926 ㊩641-7482)

横浜文化体育館 ①閉館 ②「58年の軌跡」記念誌プレゼント

②抽選30人。詳細は㊵で
㊦①9月6日(日)
㊦②8月31日まで
㊧**文化体育館**(㊨641-5741 ㊩641-5744)

道志村キャンプ場 市民優待

18歳以下のキャンプ場利用料(1人1泊1,000円まで)を助成。2021年3月31日利用分まで。詳細は㊵で
㊧**道志村観光協会**(㊨0554-52-1414 ㊩0554-52-1415)か**こども青少年局青少年育成課**(㊨671-2324)

都市計画審議会

㊦8月28日(金)13時~16時
㊧市役所市会議事堂
㊧**建築局都市計画課**(㊨671-2657 ㊩550-4913)

施設

みなとみらいホール
㊨682-2000 ㊩682-2023

パイプオルガンと横浜の街
市内の個性的なオルガン巡りと聴き比べ。費用等詳細は㊵で
㊦9月24日(木)~11月26日(木)
㊧市内の教会ほか

横浜能楽堂
㊨263-3055 ㊩263-3031

馬場あき子と行く 歌枕の旅 陸奥国・外の浜
能「善知鳥」
㊦10月10日(土)14時~16時
㊨5,000円~7,000円、8月22日12時から㊵か㊵で

横浜みなと博物館
㊨221-0280 ㊩221-0277

展示「横浜湾今昔」
㊦9月27日(日)まで
㊧柳原良平アートミュージアム
㊨400円

マイナンバーカードの申請数急増により、 受取のご案内やご予約にお時間がかかっています。

マイナンバーカードの申請数急増(5月は昨年度比5倍以上)により、受取のご案内通知(交付通知書)の発送に時間を要しています。
また、受取に予約が必要な区では、予約が取りづらくなっています。窓口も特に土曜日は混雑しますので、平日での予約・受取にご協力ください。

横浜市 **マイナンバーカード受取** **検索**

㊧**横浜市マイナンバーカード専用ダイヤル**(㊨0120-769-706 ㊩350-8484)

平日夜間、土・日曜も申請できます

マイナンバーカード臨時申請窓口がオープンしました！

マイナンバーカードを初めて申請する市民を対象とした、マイナンバーカード臨時申請窓口が7月10日にオープンしました。できたカードは自宅に郵送[※]しますので、受け取りも便利です。
[※]申請者の住民登録地宛てに本人限定受取郵便で郵送します。

【所在地】西区北幸1-6-1 横浜ファーストビル15階 横浜駅西口徒歩3分

【開所時間】月・火・金曜 12時～19時30分 / 土・日曜 9時～17時
[※]水・木曜、祝休日、第3土曜の翌日曜、年末年始は休業。

【窓口を持参するもの】

- ① 通知カード(申請時に回収します)
- ② 本人確認書類2点(運転免許証と健康保険証など)
- ③ 住民基本台帳カード(持っている場合)

本人確認書類など、詳しくはウェブページを確認してください。 [横浜市 臨時申請窓口](#) [検索](#)

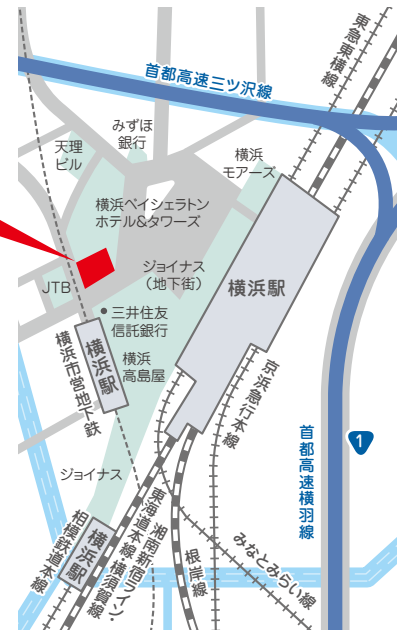

システム処理の関係上、当日の受付状況次第で、受付終了時間を前倒しさせていただくことがあります。

【問合せ】本市マイナンバーカード専用ダイヤル ☎0120-769-706(月～金曜 8時30分～20時 土・日曜、祝休日、年末年始 9時～17時30分)

エスカレーターは歩かず、安全に利用しましょう

転倒や転落など、エスカレーターでの事故が発生しています。一人ひとりが安全な利用を心がけることで防げる事故もありますので、エスカレーターを利用するときは、2列で立ち止まって乗るようご協力をお願いします。

立ち止まって利用しましょう

歩いたり走ったりすると、体のバランスを崩して転倒・転落する原因となります。また、他の利用者と接触することで、思わぬ事故につながる恐れや、緊急停止などで、不意の反動を受けることもあります。

右側を空ける習慣は、ケガや障害を理由に右側を空けることのできない人や、子ども連れの人、付き添いや補助犬を連れている人にとって、エスカレーターを安心して利用できない要因になっています。



本市では、横浜に関わる全ての人が安心・安全にエスカレーターを利用できるよう、事故防止に取り組んでいきます。

【問合せ】健康福祉局福祉保健課 ☎671-2387 ☎664-3622

10月1日に国勢調査を実施します

～回答はかんたん便利なインターネットで～

国勢調査は、日本に住む全ての人(外国人を含む)を対象とし、その結果は、行政施策の立案のほか学術研究、経済活動など、私たちの生活に幅広く役立てられます。大正9年(1920年)から5年ごとに実施され、今回で開始100年の節目を迎えます。新たな時代の日本を描く基礎とするため、皆さまのご協力をお願いします。

【調査日程】

- 9月14日(月)～9月30日(水) 調査書類の配布期間
- 9月14日(月)～10月7日(水) インターネットによる回答期間
- 10月1日(木)～10月7日(水) 調査票(紙)による郵送提出期間

国勢調査コールセンター

ナビダイヤル☎0570-07-2020
 IP電話の場合☎03-6636-9607
設置期間 9月7日(月)～10月31日(土)
受付時間 毎日8時～21時

国勢調査2020

【調査方法】

新型コロナウイルス感染症の感染防止のため、原則として、調査員は世帯の方と対面せず、調査書類を郵便受けなどに入れて配布します。

【回答方法】

インターネットによる回答

24時間いつでも回答でき、大変便利です。また回答データは暗号化され厳重に守られます。
[※]回答時間は約10分(ひとり暮らしの方の目安)



調査票(紙)による郵送提出

調査票に記入後、「郵送提出用封筒」に入れて郵便ポストに投函してください。
[※]郵送提出が困難な場合は、居住区の区役所統計選挙係へ連絡してください。



注意事項

国勢調査を装った「かたり調査」にご注意ください

国勢調査では、銀行口座、暗証番号、クレジットカード番号を聞くことや、金銭を要求することはありません。また調査員は必ず、顔写真付きの「調査員証」を携帯しています。不審に思ったら、下記問合せ先へ連絡してください。

【問合せ】政策局統計情報課 ☎671-4207 ☎663-0130 または 居住区の区役所統計選挙係

横浜 IR(統合型リゾート)の 市長による説明動画を公開しています

IRの実現に向けた取組の背景や経緯など、市民説明会と同様の内容を市長が説明する動画を、市ウェブページのほか、YouTubeにも公開しています。インターネットに接続できるパソコン、タブレット、スマートフォンなどから視聴できます。また、市役所市民情報センターではDVDの貸出をしています。詳しくは市ウェブページをご確認ください。

| | テーマ | 時間 |
|---|-------------------|------|
| ① | 市長から市民の皆様へのメッセージ | 約4分 |
| ② | 市長による IR に関する説明 | 約27分 |
| ③ | よくあるご質問・ご意見への質疑応答 | 約14分 |



横浜IR 市長説明動画

検索

【問合せ】都市整備局 IR 推進課 ☎671-4135 ☎550-3869

スマートニュース ニュースアプリ「SmartNews」に 横浜市チャンネルを開設しました！



スマートフォン・タブレット用のニュースアプリ「SmartNews」に「横浜市チャンネル」を開設し、市の情報を配信中です！市の公式情報や市内のニュースなどをいつでもお手元で見ることができます。ぜひご利用ください。

登録方法

SmartNewsを
初めて利用する人

下の二次元コードからアプリをダウンロードしてご利用ください。



すでに
SmartNewsを
ダウンロード
している人
(横浜市チャンネル
の設定方法)



① タブを右にスクロールし、「もっと」タブを選択



② 検索バーで「横浜市」と検索し、表示された「横浜市」を選択



③ 右上の「追加」ボタンをタップして、チャンネル追加完了

【問合せ】市民局広報課 ☎671-2349 ☎661-2351

粗大ごみの申込みはLINEで

横浜市LINE公式アカウントでは、粗大ごみの申込みができます。手続きの全てがLINE上で完結し、また、2回目以降は入力項目が省略できるなど、手軽で使いやすいサービスです。ほかにも横浜市からのさまざまな情報を日々発信していますので、この機会にぜひ「友だち登録」してご利用ください。



LINEで利用できる
そのほかの粗大ごみ関連サービス

- 手数料、分別方法、収集日・搬入日を調べる
- 申込み内容の確認・変更・取り消しをする

LINE ID:
@cityofyokohama



【問合せ】

粗大ごみ申込みなどに関して 資源循環局業務課 ☎671-3815 ☎662-1225
LINE公式アカウントに関して 市民局広報課 ☎671-2349 ☎661-2351

海洋都市横浜

バーチャルうみ博2020



毎年大盛況の「うみ博」が、今年で5回目を迎え、新たにバーチャルの世界で登場！

海で活躍する乗り物や生き物など、海の魅力が盛りだくさんのコンテンツを用意しています。記念品が当たる「キーワードラリー」もありますので、ぜひご参加ください！

【公開期間】8月1日(土)～9月30日(水)

【費用】無料



うみ博 検索



▲今年はバーチャルでうみ博に参加！

【問合せ】運営事務局 ☎663-9151 ☎227-0765

新型コロナウイルス感染症関連情報

特別定額給付金の申請期限は9月10日(木)までです！

よくあるご質問

1人あたり10万円を給付する国の「特別定額給付金」の申請期限は9月10日(木)(消印有効)までです。申請期限を過ぎると給付できません。お早めに手続きをお願いします。申請書が届いていない方は、横浜市特別定額給付金コールセンターまでご連絡ください。



横浜市 定額給付金 [検索](#)

横浜市特別定額給付金コールセンター

☎0570-045592(月～金曜(祝休日除く)9時～17時)
(ナビダイヤルを市内通話料金と同等の料金で利用できます)

☎681-8379(市民局総務課定額給付金担当)

※耳の不自由な方のお問合せ用FAX番号です。申請はできませんのでご注意ください。

Q 申請書は手元にあるが、本人確認書類や本人名義の口座がない場合、申請できるか。

A 申請できます。横浜市定額給付金コールセンターへ電話をして、案内のとおり申請書をお送りください(受付から給付までに時間がかかります)。

本市ウェブページで申請状況を照会できます。郵送申請の場合は「横浜市特別定額給付金のお知らせ」の宛名に印字されているバーコードの下の13ケタの番号で、オンライン申請の場合は受付番号で申請後の状況を確認できます(番号がわからない方は横浜市定額給付金コールセンターまでお問い合わせください)。



国民健康保険料・介護保険料の減免のお知らせ

新型コロナウイルス感染症の影響を受けた被保険者(世帯)への支援策として、国の定めた基準による保険料減免制度があります。

【対象となる場合(次のいずれかに該当)】

- ① 世帯の主な生計維持者が新型コロナウイルス感染症に罹患した
- ② 世帯の主な生計維持者が新型コロナウイルス感染症の影響により次の4つの収入(事業収入、不動産収入、山林収入、給与収入)のうちいずれか1つでも一定以上の減少が見込まれる(減少率や前年所得などの要件あり)

保険の種類により要件や減免額の基準が異なります。詳しくは、ウェブページを確認するか、居住区の区役所保険年金課保険係までお問い合わせください。

国民健康保険 [横浜市国保 コロナ 減免](#) [検索](#)

介護保険 [横浜市介護保険料 コロナ 減免](#) [検索](#)

【問合せ】居住区の区役所保険年金課保険係

国からのひとり親世帯臨時特別給付金

■基本給付

【対象者】2020年6月分の児童扶養手当の受給資格者のうち、

- ①2020年6月分の児童扶養手当が支給された方
- ②公的年金等の受給により、児童扶養手当の支給を受けていない方(収入が児童扶養手当の支給制限限度額を下回る者に限る)
- ③新型コロナウイルス感染症の影響で、児童扶養手当受給水準まで収入が減少した方

【給付額】1世帯5万円、第2子以降1人につき3万円

■追加給付

【対象者】基本給付の対象者①

- ②に該当する方で、新型コロナウイルス感染症の影響で収入が減少した方

【給付額】1世帯5万円

詳しくはウェブページを確認してください。

給付金の支給手続きについて

【対象者①の方】基本給付は申請不要、追加給付は申請が必要です。

【それ以外の方】基本給付、追加給付ともに申請が必要です。



横浜市 ひとり親世帯臨時特別給付金 [検索](#)

【問合せ】ひとり親世帯臨時特別給付金 横浜市コールセンター(2021年3月31日まで)

☎0120-694-281(月～金曜(祝休日除く)9時～17時) ☎641-8424

横浜市新型コロナウイルス感染症コールセンター ☎550-5530 ☎664-7296(毎日9時～21時)

新型コロナウイルス感染症帰国者・接触者相談センター ☎664-7761 ☎664-7296(毎日9時～21時)

第三管区海上保安本部からのお願い 閉鎖された海水浴場など、監視員の目が届かない場所での海水浴は自粛しましょう。