

TSUZUKI 7 2026



GREEN×EXPO 2027

2027年国際園芸博覧会 2027.3.19~9.26 横浜・上瀬谷

公式マスコットキャラクター
トラングトラング EXPO 2027

開催まで

261日

※7月1日時点

特集1

あなたの身近な行動が まちを守ります

あなたのいつものちょっとした行動が、まちの安全を守ることにつながります。防犯に向けて家庭で気軽に始められる対策と地域で行っている活動をご紹介します。

【問い合わせ】地域振興係 電話：948-2231 FAX：948-2239

ご家庭で気軽に始められる防犯対策

警察相談専用電話

「#9110」



不審な車両がある、普段見かけない人がうろついているなど、近所の「ちょっと気になる」があるときは、「#9110」に連絡をしてください。

都筑区防犯情報 メーリングリスト

警察や消防からの防犯・火災情報を、電子メールで定期的または随時配信しています。



詳細はこちら

庭や家の周りの手入れ



管理が行き届いていない場所は「防犯意識が低い」と見られ、犯罪の標的になりやすいです。ごみや落書きを放置せず、雑草を刈るなどの日頃の手入れが大切です。

門灯・玄関灯の点灯

不審者を見つけやすくして「狙われにくい環境」をつくる、手軽で効果的な防犯対策です。



取り組みの一例

荏田南連合 ミチテラス

玄関灯や門灯などを決まった時間に点灯して、「おかえり」を伝える明るい帰り道をつくる「荏田南ミチテラス」を実施しています。地域全体で防犯活動に参加してもらうことで、防犯意識の高い地域づくりを進めています。

地域の皆さまで行っている防犯行動

子どもの登校の
付き添いをきっかけに



山田小学校見守り隊
ごぼう
後藤さん

山田小学校見守り隊

Q. 活動を始めたきっかけは何ですか

A. 5年前、子どもの登校に付き添っていた際、見守り隊の人からお声がけをいただきました。毎日のことでもあり、軽い気持ちでお引き受けしました。

Q. どんな活動をしていますか

A. 自宅近くで見守り活動を行い、1日約30~40人の小学生が通ります。

Q. 活動をしていて、実際に危ないと感じた経験はありますか

A. 自転車の信号無視などの危険を感じる場面があり、そのような箇所は係で共有し、区役所へ報告しています。

Q. 活動して良かったことは何ですか

A. 元気な子どもたちの姿を見ることができ、保護者や地域の人とのつながりも生まれました。他の見守り隊の人からも、見守り活動が生きがいになっているという声を聞きます。

見守り隊の活動の様子



活動紹介

各々が自宅近くのポイントに立って、見守り活動を行っています。約20年前から本格的に活動を開始し、2026年4月末現在で16人が登録しています。

見守り隊の皆さま



犬の散歩を
きっかけに



ひめちゃん



わんわんパトロール会代表
ごぼう
小林さん

川和地区連合町内会 わんわんパトロール会

Q. 活動を始めたきっかけは何ですか

A. 昨年9月まで12年間、保護司として活動し、犯罪抑止のため、3年前に「わんわんパトロール会」を結成しました。我が家でも、柴犬のひめちゃんと一緒にパトロールを行っています。

Q. どんな活動をしていますか

A. 犬の散歩中に不審な行動を見かけたら、地区代表を通じて地域住民に周知しています。さらに、都筑警察署とも連携し、年1回の講演会等も実施しています。

Q. わんわんパトロールの効果について教えてください

A. 散歩(パトロール)する人が増え、地域の目が広がったことで、防犯効果が高まりました。反射板などのグッズも、身につけるだけで犯罪抑止につながり、地域全体の防犯意識も向上したと感じます。

パトロール中に
つける反射板



活動紹介

いつもの犬の散歩に防犯パトロールの要素を取り入れた活動を行っています。2026年4月末現在で、約100人が参加しています。

わんわんパトロール会の皆さま



都筑区役所

電話 948-2323 (代表)
受付時間 平日8時45分~17時

土曜開庁日 7月11日・25日、8月8日 9時~12時
毎月第2・4土曜 戸籍課、保険年金課、こども家庭支援課の一部の業務

都筑区データ 人口 213,721人 世帯数 88,982世帯
2026年6月1日現在

区ウェブページ



カタログポケット



編集・発行

横浜市都筑区役所広報相談係
〒224-0032
都筑区茅ヶ崎中央32-1
電話：948-2223 FAX：948-2228

No. 345

紙面中、電話番号に市外局番の記載がない場合、市外局番は「045」です

特集2

～第5期都筑区地域福祉保健計画(愛称:つづき あい)の取り組みがスタートしました～

誰もが安心を実感しながら 健やかに住み続けられるまち つづきあい♡を目指して

あなたの一歩で地域は
もっと良くなります。



区民の皆さまが策定した“地区別計画”

地域の思いや 活動を紹介します



お住まいの地区をぜひチェックしてください

都筑区地域福祉保健計画キャラクター「つづちゃん」



1 東山田

チャコ村... 神んはてつくあねの居場所



チャコ村は、祖母のチャコさんが畑仕事の合間に近所の人に声をかけ合ったお茶飲み集まりが、原点。おしゃべりに体操、勉強、野菜の収穫...「学校は苦手だけどチャコ村は安心できる」との声も。誰もが過ごしやすい居場所として、ずっと大切にしていきたいです。
チャコ村 代表 小泉さん
副代表 小室さん

チャコ村の皆さま

2 山田



南山田虫送り行事保存会 齊藤さん

「ヨイヨイ」のかけ声と200本の松明を手に練り歩き、江戸時代から続く伝統の舞とお囃子を子どもたちへ引き継いでいます。「御焚上の灯のように未来を照らしてほしい!」そんな願いで地域の行事を守っています。



横浜市指定無形民俗文化財 南山田の虫送り

3 中川



0歳児親子を対象とした赤ちゃん会

5 かちだ

孤立を防ぐため、「回覧板がかけっぱなし」洗濯物が干したままなど、日頃のさりげない「めくぱりきくぱりおもいやり」を大切にしています。みんなで見守り、おもいやりネットワークの充実に取り組んでいる、温かく優しい団地(暖地)です。



民生委員・児童委員地区会長 朝倉さん

4 勝田茅ヶ崎



青少年指導員 竹原さん親子

子どもたちが安心して育つことを願い、かけがえのない経験を重ね、地域の皆さまに見守られながら一緒に成長してきました。子育て期のご家庭こそぜひ、地域活動へ踏み出してみませんか!

父の背中を追い、祭りやボランティアのお手伝いへ。物怖じしない性格は地域の人と関わる中で培われた財産です。地元を大事にしようとする父が誇らしいです。

6 新栄早瀬



はやぶち公園であそぼう~



主任児童委員 對馬さん

「はやぶち公園であそぼう~」は、夏にはプールを上げ、移動動物園を開催することも。月に一度の親子の笑顔と成長が原動力!シニアクラブや公園愛護会の皆さまも清掃・準備に協力しています。いつでも遊びにきてください。

15 柚木荏田南

1人ではなかなか歩けない距離も、みんな楽しくウォーキング。準備体操も工夫し、無事にゴールした時の笑顔や爽快感は格別です。私自身、地域の温かさに支えられたことがあり、恩返しをしたい気持ちで頑張っています。



ウォーキング会

保健活動推進員 小宮さん

11 荏田南



夏祭り



荏田南連合自治会 宮垣さん

子どもを中心とした活動を続ける中で、学校や地域の仕組みや想いが見えてきました。「つながりがあるからこそ助け合える」という実感を大切にしながら、今の時代に合った人と人とのつながりを模索し、工夫を重ねています。

13 茅ヶ崎南MGCRS

誰もが情報を受け取り、活動へ参加しやすくなるよう、SNSを活用した回覧板をお届けしています。通勤時間にスマートフォンから手軽に発信!ちょっとした活動でも喜んでくれる声や、地域が繋がる実感が励みとなっています。

茅ヶ崎南MGCRS連合自治会 広報専門委員 川田さん



LINEによる回覧板

7 都田



都田地区子育てサロン

古くから都田村として、農業を中心に暮らしてきた地域。野菜も思いやりも分け合い、気軽に声をかけ合って、「都田ってあったかいじゃ〜ん」の関わりづくりを大切にしています。「子育てサロン」や「みやこちゃんおしゃべりサロン」など、心地よい距離感で知り合う取り組みを進めています。



都田地区地域福祉保健計画キャラクター 小松菜hairのみやこちゃん

地元農家 角田さん

9 佐江戸加賀原

遊んで遊んで♪ 子どもたちには気ままにのびのびと、安心して過ごしてほしい!子どもの意見にもしっかりと向き合い、そして保護者も喜びを感じられるよう「地域がもつ力を分かちあえる地域づくり」に取り組めます。

佐江戸加賀原地区連合自治会会長 持田さん



三代交流会餅つき

8 池辺



神輿保存会 池さん

わたしたちの目指す都筑区!

10 川和



川和艺术展

12 渋沢



主任児童委員 渋谷さん

きっかけは、子どもと参加した防災訓練。「やってみようかな」の一歩が、世代を超えた出会いや地域を知る機会となり、今の充実した時間につながっています。「今日どこいく? (旧:外あそびいく)」では、地域の素敵な遊び場を紹介しています!



今日どこいく? (旧:外あそびいく)

14 ふれあいの丘



あいテラス

子どもの頃に感じた、日常の中にある人の温かさを大切にしたい。高齢者がひきこもる姿を目にし、身近に通える高齢者サロン「あいテラス」を始めました。「つながり」は、いつまでも元気に暮らせる地域を支えるために、欠かせない力だと感じています。



民生委員・児童委員 早田さん



区内には15の地区別計画があります

第5期(2026~2030年度) 都筑区地域福祉保健計画「つづき あい」って?

私たちの身近な地域には、もしかしたら、元気そうに見えても困りごとを抱えている人や、誰にも頼れず不安を感じている人がいるかもしれません。「つづき あい」は、一人一人の課題に対して、みんなが力を合わせて解決に取り組み、お互いに支え合うための計画です。

計画はこちらからご覧ください



地域活動については、お近くの掲示板や回覧板、ウェブページ等をご覧ください、ぜひお気軽にご参加ください。

【問い合わせ】事業企画担当 電話:948-2344 FAX:948-2354

トピックス

都筑区と

GREEN×EXPO 2027
YOKOHAMA JAPAN

2027.3.19~9.26 横浜・上瀬谷 ©Expo 2027

センター北駅とボッシュ ホールに 新たなシンボルが登場！

都筑区では、ノースポート・モールや駅前広場をはじめとした区内各所にて、横浜グリーンエクスポのデザイン装飾を展開しています。

この度、市営地下鉄センター北駅構内にカウンタダウンボードが、ボッシュホール（都筑区民文化センター）入口に横浜グリーンエクスポの公式マスコットキャラクターであるトゥンクトゥンクのモニュメントが新たに設置されました！横浜グリーンエクスポを、より身近に感じてください。

横浜グリーンエクスポの最新情報は、公式WEBをご覧ください！

情報は適宜更新中！詳細はこちら



企画調整係 Tel 948-2227 Fax 948-2399

抽選で55人にプレゼント！ 広報アンケートにご協力ください

都筑区の広報に関するご意見をお聞かせください。右記二次元コードを読み取り、電子申請にて回答をお願いします。

回答期間
7月1日(水)～31日(金)
回答時間の目安▶3～4分



回答はこちら

1 二次元コードを読み取って…

2 アンケートに回答 発信してほしい情報は…

3 プレゼント当たるといいな！

防災サコッシュ (8点セット) 50人

ショコラボンドフルーツチョコレート (12個入り) 5人

ホイスル、LEDライト、アルミシート、携帯簡易トイレ、圧縮タオル、防災ブック、ポリ袋、サコッシュ

※画像はイメージです

注意事項 ◆当選者の発表は景品の発送をもって代えさせていただきます。景品の発送時期は9月末ごろを予定しています。◆いただいた個人情報は商品の送付とアンケートの集計以外には使用しません。◆アンケートの回答は1人1回までとさせていただきます。

広報相談係 Tel 948-2223 Fax 948-2228

家庭でできる食中毒予防のポイント！

気温、湿度が高くなる夏場は、カンピロバクターや腸管出血性大腸菌といった細菌による食中毒が増えてきます。次の3つのポイントを押さえて食中毒を予防しましょう！

- point 1 につけない**
 - ◆調理前、生の肉や魚を触ったとき、トイレの後などはしっかりと手を洗いましょう。
 - ◆野菜、加熱済みの食品、生肉、生魚はそれぞれ調理器具を使い分けましょう。
- point 2 増やさない**
 - ◆食材を購入したら保冷剤や氷を活用し、早めに持ち帰りましょう。
 - ◆細菌の多くは10度以下では増えにくくなるので、冷蔵品は速やかに冷蔵庫に入れましょう。
 - ◆調理後はできるだけすぐに食べましょう。
- point 3 やっつける**
 - ◆加熱する食品は中心部まで十分に加熱しましょう。
 - ◆肉は中までしっかりと焼けているか確認しましょう。
 - ◆使用後の調理器具は洗剤で洗浄後、熱湯または塩素系漂白剤で消毒しましょう。

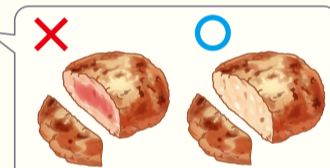

バーベキューや焼肉をするときは、焼く用と取り分け用でトング等を使い分けましょう！



「新鮮だから生でも大丈夫」は大間違い！

よく焼いて食中毒菌をやっつけましょう！



食品衛生係 Tel 948-2356 Fax 948-2388

夏はプールで涼しく、健康的に過ごしませんか？

期間中無休

営業期間 7月11日(土)～9月6日(日) 9時～18時 子ども用プールは16時まで ※水浴は10分前まで

詳細はこちら



	アクセス	種類	料金	対象
茅ヶ崎公園プール Tel・Fax 941-2802 (期間中のみ) 〒224-0037 茅ヶ崎南1-4	●市営バス向原バス停から徒歩7分 ●市営地下鉄ブルーライン 仲町台駅から徒歩15分	●円形 ●子ども用	●中学生以上▶1時間200円 ●小学生以下▶1時間100円 お得な回数券・1日券もご利用ください	●円形・25mプール▶小学2年生以上 小学1年生以下は、水着着用の保護者(18歳以上)1人の同伴につき1人まで利用可能です。 ●子ども用プール▶小学1年生以下 未就学児は、水着着用の保護者(18歳以上)1人の同伴につき2人まで入場・利用可能です。 ※オムツが取れていない幼児は、水浴ができません。幼児専用のビニールプールをご利用ください。
山崎公園プール Tel・Fax 912-6011 (期間中のみ) 〒224-0001 中川4-19	●市営地下鉄ブルーライン 中川駅から徒歩7分	●25m ●子ども用	●25mプール▶1時間100円 ●子ども用プール▶1時間60円	

注意 ●バイク・車でのご来場はご遠慮ください(駐車場がありません)。●悪天候や水温・気温が低い場合はお休みをすることがあります。

指定管理者 オーエンスグループ Tel 03-3544-1551 Fax 03-3544-1560

マークの説明

日 日時 所 場所 人 対象・定員 費 費用 持 持ち物 保 保育 申 申し込み 問 問い合わせ 印 郵便番号・住所 姓 氏名 年 年齢 Tel 電話(番号) Fax ファクス(番号) 往 往復はがき(返信名明記) 返 返信用はがき持参 入 はがき 回 Eメール(アドレス) WEB ウェブページ 窓 窓口 直 当日直接 先 先着 抽 抽選 予 要予約 ● 重要事項 とある場合は、行事名(イベント名)・〒住所・氏名(ふりがな)・電話番号を記載 ● 料金の記載のないものは無料 ● 詳細は各問い合わせ先へ

区役所からのお知らせ

区役所への郵便物は 〒224-0032 都筑区茅ヶ崎中央 32-1 都筑区役所 ○○係(担当)へ

都筑図書館から

TEL 948-2424 FAX 948-2432
休館日 7月21日(火)

●ヨコハマ・エコ・スクール 夏休み環境プログラム 「太陽光パネルでソーラーランタンをつくろう!」

ESDについて考え、身近な材料を使って工作を楽しみます。

主催: 都筑図書館、脱炭素・GREEN×EXPO推進局脱炭素ライフスタイル推進課

日 7月30日(木) 10時~11時30分

所 区総合庁舎5階第1会議室

区内在住の小学1~3年生16人 抽

申 7月11日9時~14日17時に電子申請



●図書館たんけん隊 (夏休み子ども図書館員)

いつもは入れない図書館の裏側をご紹介します(カウンター体験はありません)。

日 8月7日(金) 10時~11時50分

所 都筑図書館

区内在住の小学3・4年生10人 抽

申 7月11日9時~13日17時に電子申請



区民活動センターから

TEL 948-2237 FAX 943-1349
休館日 日曜、祝日、第3月曜

●のぞいてみよう!「ドローンの世界」

見て、聞いて、ちよこつと体験!話題のドローンを身近に感じ、その魅力や新しい発見に出会えるひとときをお楽しみください。

ゲスト:ドローンサークル 毛木 俊三さん

日 7月17日(金) 10時~12時

所 区民活動センター

区内・近隣区に在住・在勤・在学の人15人 抽

申 7月16日までにTELかFAXか電子申請



さわやかスポーツのご案内

●2026年度都筑区ソフトバレーボール交流大会

日 9月19日(土) 13時~18時(予定)
代表者会議・審判講習会:9月5日(土) 14時開始

所 都筑スポーツセンター(池辺町2973-1)

費 1チーム2,000円(傷害保険料含む)

申 7月13日~8月23日に抽/先

問 横浜市スポーツ協会

TEL 640-0014

☞ sawayaka@yspc.or.jp

詳細はチラシかWEB



みんなで防ごう食中毒! 食中毒予防キャンペーン

日 7月29日(水) 14時30分~15時30分

所 モザイクモール港北(中川中央1-31-1-2) / 抽

問 食品衛生係

TEL 948-2356 FAX 948-2388

区総合庁舎1階 区民ホールの催し情報

子どもの活動写真展

日 7月16日(木) 13時~22日(水) 12時

問 予算調整係

TEL 948-2213 FAX 948-2208

写真部展示会

日 7月21日(火) 10時~27日(月) 9時

問 予算調整係

TEL 948-2213 FAX 948-2208

展示会(絵葉書)

日 7月28日(火) 11時~31日(金) 15時

問 予算調整係

TEL 948-2213 FAX 948-2208

メイドインつづき廃材配布

日 7月29日(水) 10時~12時、14時~16時

問 企画調整係

TEL 948-2226 FAX 948-2399

みんなで防ごう食中毒! 食中毒予防パネル展

日 7月31日(金) 11時~8月6日(木) 15時

問 食品衛生係

TEL 948-2356 FAX 948-2388

ハンドケア相談会

日 8月8日(土) 13時~14時

問 予算調整係

TEL 948-2213 FAX 948-2208

動物愛護週間イベントのお知らせ

1 長寿犬、長寿猫の表彰状展示 ▶ 9月24日(木)~30日(水)

ご応募いただいたご長寿ペットの写真と飼い主さんのコメントを印刷した表彰状の展示 ※表彰状は、展示期間終了後に贈呈

2 ペット健康相談 ▶ 9月28日(月)

獣医師による犬の心臓病および猫の慢性腎障害の健康相談

3 犬の飼育相談 ▶ 9月29日(火)

ドッグトレーナーによる相談

対象

- 1 長寿犬: 区内で登録されている13歳以上の大型犬または17歳以上の中小型犬
- 長寿猫: 区内で飼育されている17歳以上の猫
- *年齢は、犬猫ともに2026年9月20日時点



- 2 市内在住で、獣医師にペットの健康管理等について相談したい・ドッグトレーナーに犬のしつけについて相談したい人

申 7月31日までに電子申請

詳細はこちら



問 環境衛生係 TEL 948-2358 FAX 948-2388

第31回 都筑区民文化祭

ポスターデザイン画 募集

『笑顔・つながり・ふれあい』をテーマに2027年1月23日(土)~2月7日(日)に開催される「第31回都筑区民文化祭」のポスターデザイン画を募集します。採用者には記念品を贈呈します。採用作品は、ポスターやパンフレットなどに編集の上、区内各所に掲示されます。

作品規定

- 1 B4サイズかつカラーで未発表の作品(PC作成可)
- 2 デザイン画の中に「文字を入れない」「文字を入れるスペースをつくらない」



*イベントタイトルや概要などの文字入れは実行委員会では後ほど行います。また、ポスター作成時にデザイン画のレイアウトなどを変更することがあります。

- 区内在住・在勤・在学、または都筑区を拠点として活動している個人
- 作品裏面に「必要事項」・「返却希望の有無」・学校名と学年(学生の場合)を明記し、9月1日までに区民活動係に持参または郵送(必着)

〒224-0032 茅ヶ崎中央32-1

都筑区役所地域振興課区民活動係

問 区民活動係 TEL 948-2236 FAX 948-2239

☞ tzbunkasai@webyoko.com

詳細は 都筑区民文化祭 検索



2026年度 3Rマスター教室

資源とごみについて親子で楽しく学ぶ環境学習

内容 ●UVレジンでつくる マイクロプラスチック入りオリジナルキーホルダー作り

●ごみ収集と収集車乗車体験、野菜収穫体験

日 7月30日(木)、8月5日(水)・20日(木) 10時~11時30分

所 資源循環局都筑事務所(平台27-2)

区内在住の小学生以下の子と保護者 各10人 抽 申 7月1日から TEL

問 資源循環局都筑事務所 TEL 941-7914 FAX 941-8409

食生活等改善推進員養成講座

~食から学ぶ健康づくりセミナー~

「食」を中心に、健康づくりや食育、生活習慣病予防、地域活動について学ぶ講座です。受講後はボランティアとして、地域の人たちとふれあいながら健康づくりを広げていきましょう。

8回以上出席で修了証書を進呈! お友達同士の参加も大歓迎です。

回数	月日	主な内容
1	9月 9日(水)	・健康づくりと食生活
2	10月 7日(水)	・生活習慣病の基礎知識
3	10月28日(水)	・こころとからだの健康づくり
4	11月 4日(水)	・お口の健康
5	★11月30日(月)	・暮らしの中の食品衛生、環境衛生
6	12月16日(水)	・健康づくりと身体活動(運動実技)
7	2027年1月13日(水)	・食生活等改善推進員の活動紹介
8	2月 3日(水)	・地域の健康づくりと仲間づくり など
9	3月 3日(水)	★11月30日のみ別会場になります

受講者の声

- 食事に关しての意識が変わりました
- 知らなかった知識・情報を得られ、有意義でした

日 各回 13時30分~16時 ※9回で1コースです

所 区役所1階福祉保健センター栄養相談室ほか

区内在住で8回以上出席できる人15人 抽

申 7月13日~31日に「必要事項」・「年齢」・件名「食生活等改善推進員養成講座」を明記し FAX か TEL か電子申請

過去に養成講座を修了したことがある人の応募はご遠慮ください

詳細はこちら



問 健康づくり係 TEL 948-2350 FAX 948-2354

子育てひろば

都筑図書館から

☎ 948-2424 ☎ 948-2432
休館日 7月21日(火)

●みゃーごとちゅーずのおはなし会(7月)

絵本や紙芝居を読んだり、おはなしを語ったりします。

📅 7月15日(水) 15時30分～16時

📍 都筑図書館対面朗読室 / ☎

👤 1人でお話が聞ける子7人 ☎

●夏の特別おはなし会

図書館のおはなし会で楽しい時間を過ごしませんか?市民ボランティアの皆さまのご協力で、いつものおはなし会とは少し違うメニューで皆さまをお待ちしています。

協力:つづきっこ読書応援団

📅 8月6日(木)①10時～10時25分

②10時45分～11時10分

📍 都筑図書館対面朗読室

👤 ①0・1歳児と保護者 ②1～3歳児と保護者 各7組 ☎

📅 7月23日から ☎ か ☎

健康づくり係から

☎ 948-2350 ☎ 948-2354

📍 はいずれも区役所1階福祉保健センター内

●はじめての歯みがき教室(予約制)

歯が生え始めの頃のお子さんのいろいろな悩みを、すっきり解決!今夜から実践できる仕上げみがきのコツをお伝えします。

📅 8月24日(月)10時～11時 ※15分前から受付

📍 多目的室AB

📍 区内在住で歯が生えだて～2歳前後の子と保護者15組 ☎

📍 普段お使いの歯ブラシ(お子さん用と仕上げみがき用)

📅 7月10日8時45分から電子申請



●はじめての離乳食(予約制)

栄養士による、離乳食の基本「つぶしがゆ」や野菜などのつぶし方体験、進め方の相談を行います(各回同内容)。

📅 8月25日(火)①13時30分～14時15分 ②14時30分～15時15分

📍 栄養相談室

📍 区内在住で4～6カ月ごろの子と保護者 各10組 ☎

📅 7月22日8時45分から電子申請



●カミカミ・パクパク離乳食講座(予約制)

栄養士による、離乳食後期から完了期のポイント、声かけ、簡単なレシピの紹介、相談を行います。

📅 8月28日(金)10時30分～11時30分

📍 栄養相談室

📍 区内在住で9カ月～1歳半ごろの子と保護者15組 ☎

📅 7月22日8時45分から電子申請



つづきっこ広場

歌って踊って、保育士と一緒に親子で楽しく遊びましょう。子育て相談コーナーもあります。

📅 9月4日(金)10時～11時

📍 東山田地域ケアプラザ(東山田町270)

📅 8月4日から ☎

📍 茅ヶ崎南保育園

☎ 943-1285

(受付時間:平日10時～16時)

両親教室、女性と子どもの相談・健診

- 特に記載のないものは、区役所1階福祉保健センター健診室で行います
- ベビーカー置場のスペースには限りがあるため、ベビーカーの管理はご自身でお願いします

乳幼児健康診査 予約不要	4カ月児	7月28日(火)	12時45分～13時45分受付
	1歳6カ月児	7月16日(木)	12時45分～13時45分受付
		8月6日(木)	9時45分～10時45分受付
3歳児	7月23日、8月6日の木曜		12時45分～13時45分受付

女性の身体の相談 (予約制)
思春期・授乳期・更年期および避妊・不妊などの相談

両親教室 (予約制)
📍 妊婦とその家族
📅 事前に電子申請



休日両親教室 (予約制)

📍 子育て支援センター ポポラサテライト (ららぽーと横浜3階)
👤 12組 ☎

📍 子育て支援センター ポポラ (あいたい5階)
👤 12組 ☎

📍 地域ケアプラザ
👤 6組 ☎

📅 開催日前月10日12時から開催日2日前12時までに電子申請



📍・☎ こども家庭支援担当 ☎ 948-2318 ☎ 948-2309

こどもの食生活相談 (予約制)
栄養士による食生活についての個別相談
📅 7月24日(金)午後・28日(火)午前 (所要時間30分程度)
📍 区内在住の人(乳幼児～思春期ごろのお子さんの相談)

📍・☎ 健康づくり係 ☎ 948-2350 ☎ 948-2354

検診・教室・相談

- 特に記載のないものは、区役所1階福祉保健センター健診室で行います
- 予約制で、特に記載のないものは、1カ月前から受け付けています

エイズ・梅毒検査 (予約制)
📅 8月5日(水)13時30分～14時
受付: 区役所1階健診室内7番
結果は原則2週間後
※原則エイズ・梅毒のいずれも受検いただきます

食と生活の健康相談 (予約制)
📅 7月24日(金)午後
高血圧や糖尿病などの生活習慣病予防に関する保健師や栄養士による個別相談
📍 区内在住の人

禁煙相談 (予約制)
📅 7月24日(金)午後
禁煙に関する保健師による個別相談
📍 区内在住・在勤の人

📍・☎ 健康づくり係 ☎ 948-2350 ☎ 948-2354

もの忘れ相談 (予約制)
📅 原則毎月第2金曜午前
専門医による高齢者のもの忘れ、認知症などの相談

都筑むつみ会「リハビリ教室」 (予約制)
📅 原則毎週火曜13時～15時
脳血管疾患などにより後遺症のある人を対象としたリハビリ教室や言語教室

📍・☎ 高齢支援担当 ☎ 948-2306 ☎ 948-2490

地域ユースプラザによる若者のための専門相談 (予約制)
📅 原則毎月第2・4木曜午後(1回50分)
ひきこもり、不登校などのお悩み相談
📍 区役所2階
📍 市内在住の15～39歳の本人・家族・支援者

📍・☎ よこはま北部ユースプラザ ☎・☎ 948-5505

善意銀行 預託者

2026年 4月

皆さまの善意を預託としてお預かりし、区内の地域福祉活動へ配分する仕組みです。

都筑保護司会・都筑区更生保護女性会、株式会社マルハン都筑店、匿名5件からお預かりしました。(敬称略・順不同)

☎ 都筑区社会福祉協議会 ☎ 943-4058 ☎ 943-1863

もうすぐ小学生! 新生活を安心して迎えるために

動画配信・情報交換会参加者募集のお知らせ

幼稚園や保育園の時と何が違うの?放課後や夏休みの預け先は? そんな不安を少しでも軽減できるよう、動画配信と留守家庭児童世帯向けに情報交換会(つながりづくりの場)を開催します!

動画配信 7月27日(月)から WEB で配信開始(どなたでも視聴可能)

情報交換会

📅 9月12日(土)14時～15時30分

📍 区役所1階福祉保健センター内

📍 来年度に区内市立小学校入学予定の留守家庭児童の保護者200人 ☎

📅 7月27日から電子申請

申し込みはこちら▼



詳細はこちら▼



☎ 青少年支援・学校地域連携担当 ☎ 948-2471 ☎ 948-2309

第32回 都筑区民まつり 開催のお知らせ

今年の都筑区民まつりは、下記内容で開催する予定です。詳細は、今後都筑区民まつり WEB に掲載していきますので、ご確認ください。

📅 11月3日(祝・火) 10時～15時(小雨決行)

📍 区総合庁舎周辺・市営地下鉄センター南駅周辺

内容 都筑区にゆかりのある団体による、模擬店、物販、PRコーナー、ステージ

主催者 都筑区ふるさとづくり委員会

※ステージ出演者やPRコーナーの出店者について、今年度の公募はありません



最新情報、協賛などの詳細は 検索

☎ 区民まつり担当 ☎ 948-2231 ☎ 948-2239

☎ tz-kuminmatsuri@city.yokohama.lg.jp

施設からのお知らせ

- 原則7月11日～8月10日のお知らせを掲載しています
- ①などのマークの説明は、8ページをご覧ください
- 料金の記載のないお知らせは無料です ● 詳細は各施設へお問い合わせください

都筑区 イベント情報

配信 中



ポッシュ ホール
(都筑区民文化センター)

TEL 530-5084 FAX 530-5087
〒224-0003 中川中央1-9-33
休館日 第2火曜(祝日の場合は翌日)

● **SDGsドキュメンタリー映画**
「女を修理する男」

女性の人権尊重を訴え、ノーベル平和賞を受賞したムクウェゲ医師とは／7月16日(木)10時～11時52分／301人 ① (全席自由)／1,000円／ ②

● **ポッシュ フォーラム つづき**
「夏まつり 2026」

ご当地盆踊りを覚えよう。子ども向け屋台もあるよ!／7月19日(日)16時～20時／全天候型広場Platz/ プラッツ(ポッシュ ホール隣接) / ②

都筑公会堂

TEL 948-2400 FAX 948-2402
〒224-0032
茅ヶ崎中央32-1 区総合庁舎内
休館日 第3月曜(祝日の場合は翌日)

申 ③ 行事は7月15日11時から ④ か ⑤ ※小学2年生以下は保護者同伴

● **天然石の標本作り**

8月2日(日)11時～12時／小学生以上16人 ① / 3,000円(1作品) ● ③

● **基板キーホルダーを作ろう**

電子基板をリサイクルしてキーホルダー作り!／8月2日(日)13時～14時／年長以上16人 ① / 2,000円(2個作成) ● ③

都筑センター

TEL 941-8380 FAX 942-3979
〒224-0062 葛が谷2-1
休館日 最終火曜

申 ③ 行事は7月11日から17日までに申し込みフォーム

● **こども工作教室～世界で1つ!**
自分の時計を作ろう～

8月1日(土)10時～12時／市内在住・在学の小学生36人 ① / 2,000円 ● ③
④ 筆記用具、飲み物、持ち帰り用袋、単三電池1本

● **Sing-along ～みんなで歌おう～**

8月15日・29日、9月5日・19日、10月3日・17日・31日、11月7日の土曜13時～14時30分／市内在住・在勤の18歳以上40人 ① / 2,000円(全8回分) ● ③
④ 筆記用具、飲み物

北山田地区センター

TEL 593-8200 FAX 593-8201
〒224-0021
北山田2-25-1 WEB
休館日 第2月曜(祝日の場合は翌日)

● **大人うたの時間です**

9月4日・18日、10月2日・16日・30日、11月27日、12月4日・18日の金曜10時30分～11時30分／30人 ① / 4,800円(全8回分)

申 8月4日10時から ④ か ⑤

● **ヨガ ①リラックス ②アクティブ**

9月7日～12月21日の月曜(第2月曜、祝日除く)①9時30分～10時20分 ②10時35分～11時25分／各35人 ① / 各5,000円(全10回分)

④ 飲み物、ヨガマット
申 8月7日10時から ④ か ⑤

中川西地区センター

TEL 912-6973 FAX 912-6983
〒224-0001 中川2-8-1
pro-nakanishi@tsuzuki-koryu.org
休館日 第2月曜(祝日の場合は翌日)

● **怖いおはなし会**

8月5日(水)17時～18時／未就学児以上30人 ① ※未就学児は保護者同伴 / ②

● **地区セン研究所**

東京都市大学の学生さんから学び、体験しよう／8月29日(土)9時30分～11時／年少～小学生28人 ① / 500円
申 7月29日9時から ⑤ または10時から ④ か ⑥

仲町台地区センター

TEL 943-9191 FAX 943-9131
〒224-0041
仲町台2-7-2 WEB
休館日 第2月曜(祝日の場合は翌日)

● **新栄高校セミナー**

①美術:「革のストラップを作ろう!」
②音楽:「ハンドベルに挑戦!」／8月24日(月) ①10時～11時30分 ②13時～14時30分／新栄高校(新栄町1-1) / 小学生 各10人 ① 申 7月11日9時から ⑤ か10時から ⑥

● **パワーヨガ2期 (全10回)**

9月1日～11月24日の火曜(9月22日、10月13日、11月3日除く) A:9時15分～10時15分 B:10時30分～11時30分／各60人 ① / 各4,000円(全回分) ④ ヨガマット、タオル、飲み物 申 7月1日から31日までに ⑦ ⑧ ⑨ ⑩ ⑪ ⑫ ⑬ ⑭ ⑮ ⑯ ⑰ ⑱ ⑲ ⑳ ㉑ ㉒ ㉓ ㉔ ㉕ ㉖ ㉗ ㉘ ㉙ ㉚ ㉛ ㉜ ㉝ ㉞ ㉟ ㊱ ㊲ ㊳ ㊴ ㊵ ㊶ ㊷ ㊸ ㊹ ㊺ ㊻ ㊼ ㊽ ㊾ ㊿ ㉠ ㉡ ㉢ ㉣ ㉤ ㉥ ㉦ ㉧ ㉨ ㉩ ㉪ ㉫ ㉬ ㉭ ㉮ ㉯ ㉰ ㉱ ㉲ ㉳ ㉴ ㉵ ㉶ ㉷ ㉸ ㉹ ㉺ ㉻ ㉼ ㉽ ㉾ ㉿ ㊀ ㊁ ㊂ ㊃ ㊄ ㊅ ㊆ ㊇ ㊈ ㊉ ㊊ ㊋ ㊌ ㊍ ㊎ ㊏ ㊐ ㊑ ㊒ ㊓ ㊔ ㊕ ㊖ ㊗ ㊘ ㊙ ㊚ ㊛ ㊜ ㊝ ㊞ ㊟ ㊠ ㊡ ㊢ ㊣ ㊤ ㊥ ㊦ ㊧ ㊨ ㊩ ㊪ ㊫ ㊬ ㊭ ㊮ ㊯ ㊰ ㊱ ㊲ ㊳ ㊴ ㊵ ㊶ ㊷ ㊸ ㊹ ㊺ ㊻ ㊼ ㊽ ㊾ ㊿

都田公園

TEL・FAX 944-0730 WEB
〒224-0052 二の丸14

● **遊んで涼もう水遊び**

7月22日(水)13時30分～16時30分 / ②

④ 濡れてもよい服装、着替え、飲み物、水鉄砲など遊び道具

● **昆虫観察会**

8月6日(木)10時～11時30分 / 小学生以下5人 ① ※未就学児は保護者同伴 ④ 長袖・長ズボン、虫網、虫かご
申 7月11日9時から ④ か ⑤

都筑民家園

TEL・FAX 594-1723
〒224-0028 大棚西2
休館日 第2・4月曜(祝日の場合は翌日)

● **いろいろばたおはなし会**

親子連れ歓迎 / 7月20日(祝・月)11時～11時30分 / ②

● **初めての茶道講座 (茶道学会)**

本格的な茶室で学ぶ初級講座 / 8月15日(土)10時～12時30分 / 5歳以上7人 ① / 2,000円(中学生以下1,000円) ④ 白い靴下
申 7月15日から ④ か ⑤

都筑中央公園
(NPO 法人 都筑里山倶楽部)

TEL・FAX 941-0987 WEB
〒224-0032
茅ヶ崎中央57-8
休館日 月曜(祝日の場合は翌日)

申 ③ 行事は期限までに ⑦ ⑧ ⑨ ⑩ ⑪ ⑫ ⑬ ⑭ ⑮ ⑯ ⑰ ⑱ ⑲ ⑳ ㉑ ㉒ ㉓ ㉔ ㉕ ㉖ ㉗ ㉘ ㉙ ㉚ ㉛ ㉜ ㉝ ㉞ ㉟ ㊱ ㊲ ㊳ ㊴ ㊵ ㊶ ㊷ ㊸ ㊹ ㊺ ㊻ ㊼ ㊽ ㊾ ㊿

● **夏の昆虫観察会**

8月2日(日)9時～12時 / 年長以上40人 ① ※小学生以下は保護者同伴 / 中学生以上300円、小学生以下100円 ● ③ 申 7月23日17時まで

● **親子里山体験**

里山の暮らし方を竹の間伐、竹細工などを通して体験 / 8月16日(日)10時～13時 / 8家族 ① / 800円 ● ③
申 8月6日17時まで

鴨池公園こどもログハウス
かもいけランド

TEL・FAX 942-1569 WEB
〒224-0006
荏田東3-2
休館日 第3月曜(祝日の場合は翌日)

● **かもっこらぶ おさるんリトミック**

7月14日(火)10時30分～11時30分 / 未就学児とその保護者15組 ① / 400円 / ② ④ ⑤ ⑥ ⑦ ⑧ ⑨ ⑩ ⑪ ⑫ ⑬ ⑭ ⑮ ⑯ ⑰ ⑱ ⑲ ⑳ ㉑ ㉒ ㉓ ㉔ ㉕ ㉖ ㉗ ㉘ ㉙ ㉚ ㉛ ㉜ ㉝ ㉞ ㉟ ㊱ ㊲ ㊳ ㊴ ㊵ ㊶ ㊷ ㊸ ㊹ ㊺ ㊻ ㊼ ㊽ ㊾ ㊿

● **ダンボール工作**

ダンボールと廃材等を使用して、オリジナル作品を作ろう! / 7月28日(火)～30日(木)10時～16時(材料無くなり次第終了) / ②

勝田小学校コミュニティハウス

TEL・FAX 592-1877 WEB
〒224-0034
勝田町348-2
休館日 第2火曜(祝日の場合は翌日)

申 ③ 行事は事前に ④ か ⑤ か ⑥

● **子ども夏休みイベント**
子ども陶芸教室

土500gを使って自分で作りたい作品を作ろう / 7月21日(火)10時～11時30分 / 小・中学生12人 ① / 3,000円 ● ③

④ エプロン、汚れてもよい手拭き

● **子ども夏休みイベント**
身近な素材で花台から作る
フラワーアレンジメント

7月28日(火)13時30分～15時 / 小学生 ① / 800円 ● ③
④ 持ち帰り用袋

つづきの丘小学校
コミュニティハウス

TEL・FAX 945-2949
〒224-0006 荏田東1-22-1
休館日 火・木曜、日曜17時以降

● **夏休み子ども手話教室**

7月25日(土)10時～12時 / 小学生20人 ①
④ 室内履き、筆記用具、飲み物

申 7月11日9時から22日20時まで ④ か ⑤

● **数楽サロンⅢ・大人の数楽**
60分一本勝負!

中学校程度の数学から問題をピックアップ! / 8月の毎週土曜19時～20時 / 中学生以上 各15人 ①
④ 筆記用具、飲み物

申 7月11日9時から ④ か ⑤

北山田小学校コミュニティハウス

TEL・FAX 591-8444 WEB
〒224-0021 北山田5-14-1
休館日 火・木曜

● **夏休み間伐材クラフト**

間伐材のキーホルダー作り / 7月18日(土)9時～16時30分(無くなり次第終了) / 1歳～小学生30人 ① / ②

● **パソコン相談会**

初心者向けパソコン相談 / 8月8日・22日の土曜10時～12時(毎月第2・4土曜開催) / 各4人 ① ④ ノートパソコン 申 事前に ④ か ⑤

※以下は広告スペースです。「広報よこはま都筑区版」に掲載されている内容とは関係ありません※

中川中学校コミュニティハウス

TEL・FAX 591-3131 WEB QR

T 224-0027 大瀬町240

休館日 火・金曜

申 予 行事は1週間前までに TEL か FAX か 窓 ※内容・持 等は要問い合わせ

●夏休みの自由研究のお手伝い

全4講座/7月29日(水) ①②10時~12時 ③④13時~15時/小学生 各5人 宛 /各500円 ● 予

●ワクワクウキウキパネルシアター

8月9日(日)10時30分~11時30分/30人 宛 ● 予 (画 も可)

●夏の藍染めご一緒に!

8月10日(月)13時30分~15時30分/10人 宛 /4,000円 ● 予

東山田中学校コミュニティハウス

TEL・FAX 591-7240 WEB QR

T 224-0023 東山田2-9-1

休館日 火・金曜

●夏の天体観測

夏の星座、月のお話と天体望遠鏡観測(星が見えない時は室内で星のお話)/8月22日(土)19時~20時30分/小学生とその保護者20人 宛 /500円 申 7月25日9時から TEL か 窓

都田地区センター・地域ケアプラザ Instagram

TEL 地区センター:945-0075 QR

地域ケアプラザ:945-0076

T 224-0045 FAX 943-1131

東方町655-4

休館日 第3月曜(祝日の場合は翌日)

●おもちゃの病院

7月25日(土)持ち込み:10時~11時 引き取り:14時~19時/15点 宛 (1家族2点まで)/部品代がかかる場合のみ実費 申 受付中(TEL か 窓)

●お抹茶を点ててみよう

8月22日(土)10時~11時30分/小学3年生以上6人 宛 /1,000円 申 7月18日10時から保護者申し込み(TEL か 窓)

●きむらさんと遊ぼう!

8月30日(日)10時~11時/未就学児とその保護者15組 宛 持 動きやすい服装、室内履き、汗拭きタオル、飲み物 申 7月31日10時から TEL か 窓

加賀原地域ケアプラザ

TEL 944-4640 FAX 944-4642

T 224-0055 加賀原1-22-32

●アトリエかがはら ~アートフラワー体験~

紙で咲かせる花のアートを作ろう!/7月25日(土)13時~15時/中学生以上10人 宛 /300円 申 事前に TEL か 窓

●ボードゲームで遊ぼう夏

大人も子どもも一緒に楽しもう!/8月9日(日)13時~16時/15人 宛 ※小学校低学年以下は保護者同伴/100円/画 持 室内履き

葛が谷地域ケアプラザ

TEL 943-5951 FAX 943-5961

T 224-0062 葛が谷16-3

●介護者のつどい

7月28日(火)10時~11時30分/日々の介護生活でのお困りごとや、これからの介護に対する不安や疑問点などを感じている人15人 宛 持 筆記用具、飲み物 申 7月11日から 窓

●夏休み あみもの de ワークショップ

毛糸のコースターづくり/8月5日(水)10時~12時/小学生とその保護者、手芸に興味のある人10人 宛 持 かぎ針(持っている人)、毛糸(持っている人)、飲み物 申 7月11日9時から TEL か 窓 か申し込みフォーム

都筑プール

TEL 941-8385 WEB QR

T 224-0062 葛が谷2-2

休館日 最終火曜

●令和8年度夏の短期・ワンポイント水泳教室

開催期間、申し込み方法等の詳細は TEL か WEB

都筑スポーツセンター

TEL 941-2997 FAX 949-0477 QR

T 224-0053

池辺町2973-1

休館日 第4月曜(祝日の場合は翌日)

夏の定期教室申し込み受付中

エクササイズ系や健康づくり、親子・子ども向け教室をご用意しています 申 事前に TEL か 窓

トレーニング室利用のご案内

1回300円(3時間)、中学生以下100円(中学生以下は利用できる器具に制限あり、中学生は生徒手帳・学生証を提示)/画

横浜国際プール

TEL 592-0453 FAX 592-1402 QR

T 224-0021 北山田7-3-1

●夏の定期教室(7~8月) ~二次募集開始について~

幼児クラスからシニアクラスまで、スポーツ教室に加え、カルチャー教室も多数開催しています。*詳細は WEB か TEL 申 7月1日9時30分から TEL か 窓

横浜市歴史博物館

TEL 912-7777 FAX 912-7781 QR

T 224-0003

中川中央1-18-1

休館日 月曜(祝日の場合は翌平日)

*イベントの詳細は WEB

●ワークショップ「れきし工房」 まがたま・あじろ編み小物入れ

7月25日(土)①10時~12時 ②13時30分~15時30分/各8人程度 宛 /「勾玉キット」(かっ石:ピンク550円、白500円)または「あじろ編みキット」(小物入れ500円)をお求めください

申 事前に teket で入場券購入

●おもしろいぞ!紙芝居!

横浜市有形民俗文化財の街頭紙芝居の複製を中心に実演します/7月25日(土) ①10時30分~ ②11時30分~ ③13時~ ④14時~ ⑤15時~/画

くろがね青少年野外活動センター

TEL 973-2701 FAX 972-1093 QR

T 225-0025

青葉区鉄町1380

持 WEB で確認

申 予 行事は期限内に 必要事項・年齢・学年・性別を明記し 画 (消印有効)か WEB

●チャレンジキャンプ夏

8月11日(祝・火)9時30分~15時30分/小学生30人 宛 /3,800円(保険料含む) ● 予 申 7月20日まで

●鶴見川エコ探検クラブ

8月23日(日)9時30分~15時30分/小学3~6年生30人 宛 /3,800円(保険料含む) ● 予 申 7月27日まで

アートフォーラムあざみ野

T 225-0012 青葉区 あざみ野南1-17-3

休館日 第4月曜

保 (予約制、1歳6カ月~未就学児)は有料 申 は子どもの部屋 TEL 910-5724

横浜市民ギャラリー あざみ野 WEB QR

TEL 910-5656 FAX 910-5674

●あざみ野こどもぎやらいい 2026 「どこかの、あのこの、すみか。」

子どもも大人も楽しめる夏休みの特別な展覧会/7月31日(金)~8月9日(日)10時~16時(最終日のみ19時まで)/画

●ゆらゆらゆるる ミニ編みクラゲをつくろう

8月2日(日)①10時~12時 ②13時30分~15時30分(各回同内容)/小学1~3年生 各12人 宛 /各1,700円(材料費込み、事前支払い) 保 あり 申 7月12日10時から WEB

男女共同参画センター 横浜北 WEB QR

TEL 910-5700 FAX 910-5755

保 あり

申 予 行事は7月11日9時から WEB

●女性のがん手術後のセルフケア

8月5日(水)10時~11時30分/がん手術後おおむね8週間以降の女性25人 宛 /800円 ● 予

持 靴下、薄手のタオル

●心とからだを整える産後のセルフケア

8月7日(金)10時~11時30分/産後2カ月以降の女性16人 宛 /1,100円 ● 予 持 飲み物、ハンドタオル、バスタオル(赤ちゃん用)

よこはま動物園ズーラシア

TEL 959-1000 FAX 951-0777

T 241-0001 旭区上白根町1175-1

休園日 火曜(祝日の場合は開園、翌日休園) ズーラシア 検索

●飼育員のとおきタイム

飼育員が動物たちの生態などをお話しします。これまで知らなかった動物の面白さや秘密がわかるかも!/実施動物種の展示場前/画

都筑区子育て支援センター WEB QR

休館日 日・月曜(祝日の場合は翌日も、祝日

ポポラ

TEL 912-5135 FAX 912-5160

T 224-0003

中川中央1-1-3 あいたい5階

●パパのアトリエ

部屋中らがきしちゃう!/7月31日(金)、8月1日(土)10時30分~15時30分/未就学児とその家族10組程度(入れ替え制) 宛 /画

●プレパパ「赤ちゃんのお世話体験会」

8月8日(土)14時~15時/これからパパになる人6人 宛 申 7月8日から TEL か 窓

ポポラサテライト

TEL 507-6856 FAX 507-6857

T 224-0053 池辺町4035-1

らぼーと横浜3階

●フランスの積み木カプラであそぼう!

7月29日(水)①10時30分~12時 ②14時~15時30分/未就学児とその親 各5組程度(入れ替え制)/画

●なるほどトーク「イヤイヤ期の受けとめ方」

臨床心理士といっしょに話してみよう/8月1日(土)10時30分~11時45分/1歳半~3歳児とその親5組 宛 申 7月1日から TEL か 窓

以下は広告スペースです。「広報よこはま都筑区版」に掲載されている内容とは関係ありません