

## ☆令和8年度乳幼児健康診査のお知らせ☆

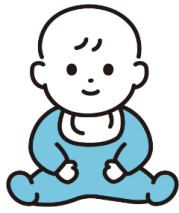

健診日の約3週間前までにお手紙で指定の日をお知らせします。

指定日にご都合がつかず変更したい場合や、お手紙が届かない場合は、下記へご連絡ください。

健診対象の月齢(4か月、1歳6か月、3歳)に達していない日時では受診できません。

また、下記日程は、**健診日の目安**です。実際に御案内する受診日と異なることがあります。

【会場】 都筑区福祉保健センター健診室(都筑区役所1階)

【持ち物】 母子健康手帳、郵送された問診票、筆記用具、バスタオル、オムツの予備  
尿検査(3歳児健診のみ)

【所要時間】 受付からだいたい1時間半～2時間程度(受診人数により増減することがあります。)

※受付時刻の15分前から、会場(区役所1階健診室)入口の発券機で受付整理券を配布します。



4か月児健康診査 (火曜日、一部木曜日)			
<b>【受付時刻】</b> 12:45～13:45 <b>【健診内容】</b> 問診・計測・診察 お話(離乳食、歯)・相談			
生まれた月	健診日の目安		
令和7年11月	4月 7日	火	PM
12月	4月21日	火	PM
令和8年1月	5月12日	火	PM
	5月26日	火	PM
2月	6月 9日	火	PM
	6月23日	火	PM
3月	7月 7日	火	PM
	7月28日	火	PM
4月	8月18日	火	PM
5月	9月 8日	火	PM
	9月29日	火	PM
6月	10月 6日	火	PM
	10月20日	火	PM
7月	11月10日	火	PM
	11月26日	木	PM
8月	12月 8日	火	PM
	12月22日	火	PM
9月	1月14日	木	PM
	1月26日	火	PM
10月	2月 9日	火	PM
	2月25日	木	PM
11月	3月 9日	火	PM
	3月23日	火	PM

1歳6か月児健康診査 (すべて木曜日)			
<b>【受付時刻】</b> AM 9:45～10:45 PM 12:45～13:45 <b>【健診内容】</b> 問診・計測・診察 歯科健診・相談			
生まれた月	健診日の目安		
令和6年9月	4月 9日	木	AM
10月	4月16日	木	AM
	4月23日	木	AM
11月	5月14日	木	AM
	5月28日	木	AM
12月	6月 4日	木	PM
	6月18日	木	PM
令和7年1月	7月 2日	木	PM
	7月16日	木	PM
2月	8月 6日	木	AM
	8月20日	木	AM
3月	9月 3日	木	PM
	9月10日	木	AM
4月	10月 1日	木	PM
	10月15日	木	PM
5月	11月 5日	木	AM
	11月19日	木	AM
6月	12月 3日	木	AM
	12月17日	木	AM
7月	1月 7日	木	AM
	1月21日	木	AM
8月	1月28日	木	AM
	2月 4日	木	AM
9月	2月18日	木	AM
	3月 4日	木	PM
	3月18日	木	PM

3歳児健康診査 (すべて木曜日)			
<b>【受付時刻】</b> 12:45～13:45 <b>【健診内容】</b> 問診・計測・診察 歯科健診・相談・尿検査			
生まれた月	健診日の目安		
令和5年3月	4月 9日	木	PM
4月	4月16日	木	PM
	4月23日	木	PM
5月	5月14日	木	PM
	5月28日	木	PM
6月	6月11日	木	PM
	6月25日	木	PM
7月	7月 9日	木	PM
	7月23日	木	PM
8月	8月 6日	木	PM
	8月20日	木	PM
9月	9月10日	木	PM
	9月17日	木	PM
10月	10月 8日	木	PM
	10月22日	木	PM
11月	11月 5日	木	PM
	11月12日	木	PM
12月	11月19日	木	PM
	12月 3日	木	PM
1月	12月17日	木	PM
	1月 7日	木	PM
2月	1月21日	木	PM
	1月28日	木	PM
3月	2月 4日	木	PM
	2月18日	木	PM
	3月11日	木	PM
	3月25日	木	PM

お問い合わせ:都筑区役所こども家庭支援課 (電話)045-948-2320

※この日程は令和8年度横浜市予算の市会議決後、正式に決定します。

R8.1