

令和 6 年度 横浜市 鶴見スポーツセンター事業計画書

1 基本方針

＜数値目標＞	
項目	目標値
延利用者数	242,000 人
利用料金収入	29,271,000 円
教室参加料収入	38,543,000 円
健康増進プログラムの実施	年間 2,500 回以上
＜重点項目＞	
鶴見スポーツセンターの基本方針に沿って、令和 6 年度は次の業務に重点的に取り組みます。	
ア 地域団体等との協力・連携事業の促進	
イ 東京 2020 レガシー事業	
ウ あらゆる区民にやさしい施設	

令和 6 年度 横浜市 鶴見スポーツセンター事業報告書

1 基本方針

＜数値目標＞		
項目	実績	達成率
延利用者数	236,704 人	97.8%
利用料金収入	30,020,566 円	102.6%
教室参加料収入	39,377,930 円	102.2%
健康プログラムの実施	年間 2,721 回	108.8%
＜重点項目＞		
鶴見区民のスポーツ活動ができる限り継続できるよう取り組みました。		
ア 地域団体等との協力・連携事業の促進		
鶴見区老人クラブ連合会の「ボッチャ大会」、鶴見市場地域ケアプラザ・コミュニティハウスの「ゆうづる祭り」の実施に協力をしました。		
イ 東京 2020 レガシー事業		
パリオリンピック・パラリンピックの開催を記念して、7 月から 12 月までの期間「東京 2020 オリンピック・パラリンピックの聖火リレートーチ」の展示を行いました。		
9 月のファミリープログラムでは、トーチを使ったリレーを行い、10 月 6 日の YOKOHAMA スポーツ・レクリエーションフェスティバル 2024 では、誰でもトーチを持って撮影ができるフォトスポットを設置しました。		
ウ あらゆる区民にやさしい施設		
ホームページの施設概要に「360 度ビュー」を導入し、誰もが事前に施設内を確認できるサービスの提供を始めました。		
また、受付ではタブレット端末を活用し、体育室の予約方法や教室申込の利用案内をする他、多言語のアプリを活用し外国人の方にも適切に案内をしました。		

2 運営実施体制・職員配置について

<趣旨>

私たちはスポーツ協会の総合力を活かして、安全かつ効率的な管理運営体制を構築します。また、専門性を要する設備維持管理業務は、安全・確実に行うために、豊富な実績と高い能力を有する専門業者に業務を委託します。

<具体的取組内容>

(1) 鶴見スポーツセンターの管理運営体制

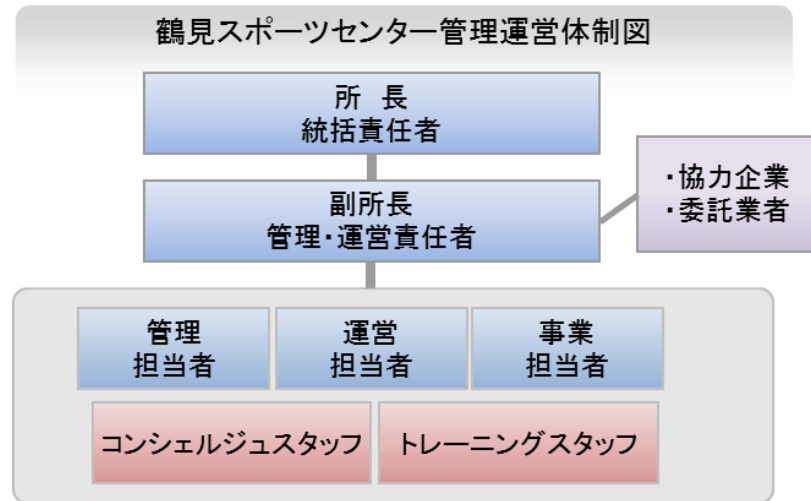

(2) 研修計画

下記の研修を実施します。

研修名	対象
心肺蘇生・AED 操作研修	全スタッフ
ノーマライゼーション研修	全スタッフ
人権研修	全スタッフ
個人情報保護研修	全スタッフ
公共サービス従事者研修（条例等解釈、コンプライアンス）	全スタッフ
接遇研修	全スタッフ
インストラクター研修	指導職員、スタッフ
マネジメント研修	主任・副主任

2 運営実施体制・職員配置について

公共サービスの提供者として安全で効率的な管理を行うとともに、区民のスポーツ実施率の向上をめざし、施設内外でのスポーツプログラムを展開できる体制で運営しました。

また、設備維持管理業務については、法定点検・設備機器の修理等を一元的に設備管理協力会社（鹿島建物総合管理株式会社）が実施し、専門性を活かした質の高い管理をしました。

<具体的取組内容>

(1) 鶴見スポーツセンターの管理運営体制

事業計画書の体制で運営しました。

(2) 研修計画

事業計画のとおり、次の研修を実施しました。

研修名	実施日	受講者
心肺蘇生・AED 操作研修	毎月 1 回	全スタッフ
ノーマライゼーション研修	令和 6 年 12 月 9 日	全スタッフ
人権研修	令和 6 年 5 月 13 日	全スタッフ
個人情報保護研修	適宜実施 令和 6 年 5 月 13 日	全スタッフ
公共サービス従事者研修	令和 6 年 5 月 13 日	全スタッフ
接遇研修	令和 6 年 12 月 9 日	全スタッフ
インストラクター研修	令和 6 年 5 月 27 日他 適宜実施	指導職員、スタッフ
マネジメント研修	令和 7 年 2 月 20 日	所長
	令和 7 年 3 月 10 日	全職員

3 施設の平等・公平な利用の確保について

<趣旨>

施設の平等・公平な利用の確保に向けた取組、誰にでもやさしいサービスの提供

<具体的取組内容>

(1) 施設の平等・公平な利用の確保に向けた取組

- ア 公共サービス従事者研修の実施
- イ 人権啓発推進者（所長）の配置、人権研修の実施
- ウ サービス介助士によるノーマライゼーション研修
- エ 横浜市の子育て家庭応援事業『ハマハグ』スポットとして協力
- オ 受付に「筆談具」「老眼鏡」「コミュニケーションボード」を用意
- カ トランスジェンダーの方等への配慮として、個室として利用できる更衣スペースを設置

(2) 多言語化に関する取組

- ア 新しいホームページにて多言語化対応の機能を追加します。
- イ 外国人のお客様とのコミュニケーションには、ポータブルの翻訳アプリを使用するほか、館内サインなど、ご案内には「やさしい日本語」を取り入れます。
- ウ 鶴見区役所が実施する「外国人向け情報発信拠点」事業の情報発信スポットとして協力します。

(3) 障がい児・者が安全にいきいきと活動できる鶴見区へ

- ア 障がい者支援の一環として区内にある、B型作業所の3団体に物販スペースの提供を行い、地域の中での理解促進へつなげます。
- イ ご利用の動線、設置物、駐車場などを事前にご確認いただくために、ホームページに「障がいのある方へ」ページを設けます。
- ウ 障がいのある方が不便なくご利用いただけるよう車いす対応の自動販売機やバリアフリー卓球台などハード面を整えます。

3 施設の平等・公平な利用の確保について

公共サービス従事者として施設の平等・公平なご利用を確保することはもちろん、多様なお客様に応じた、ストレスのない対応をめざし、次のことに取り組みました。

<具体的取組内容>

(1) 施設の平等・公平な利用の確保に向けた取組

- ア 公共サービス従事者研修
5月13日に全スタッフを対象に研修しました。
併せて、条例解釈勉強会も同時に実施し、スポーツセンターの設置目的やスポーツ基本法も共有しました。
- イ 人権啓発推進者の配置、人権研修
5月13日に全スタッフを対象に研修しました。
- ウ サービス介助士によるノーマライゼーション研修
12月9日に全スタッフを対象に研修をしました。
- エ 横浜市の子育て家庭応援事業『ハマハグ』スポットとして協力
ハマハグスポットとして、子育て家庭応援事業に協力しました。
- オ 受付に「筆談具」「老眼鏡」「コミュニケーションボード」を用意
筆談具、老眼鏡、コミュニケーションボードを用いたお客様対応を実践しました。
- カ トランスジェンダーの方等への配慮
当該利用者があった場合は、個室として利用できる更衣スペースを設置しました。

(2) 多言語化に関する取組

- ア ホームページの多言語化対応機能を導入しました。
- イ 外国人のお客様とのコミュニケーションとして、翻訳アプリを活用した利用案内や、館内サインなどには「やさしい日本語」を取り入れた館内サインの設置を行いました。さらに、外国人のお客様向けに英語表記版リーフレットを配布しました。
- ウ 鶴見区役所が実施する「外国人向け情報発信拠点」事業の情報発信スポットに協力しました。

(3) 障がい児・者が安全にいきいきと活動できる鶴見区へ

- ア B型作業所の3団体に物販スペースを提供し、利用者や地域住民への理解促進を図りました。
- イ 利用導線や駐車場などを事前を確認いただけるように「障害のある方へ」ページを設けました。※ウェブアクセシビリティ「JISX 8341-3:2016」の等級AAに準拠
- ウ 車いす対応自販機やバリアフリー卓球台を整備し、ご利用いただきました。

4 施設の効用の最大限発揮について

(1) 鶴見スポーツセンタープロモーション計画

<趣旨>

施設特性と周辺環境を最大限に活用し、お客様に魅力溢れるスポーツプログラムを提供し、スポーツに親しむ機会を増やします。ホームページを最大限に活用し、プロモーションを展開します。

<具体的取組内容>

ア 広報計画

教室事業の募集開始時期を踏まえながら、紙媒体や各種ウェブサイトへの積極的な事業PRなど計画的な広報活動を展開します。

体育室の空き情報や駐車場の混雑予測は、館内掲示やホームページ等のSNSを活用し、手軽に確認できるようにします。

■媒体別スケジュール

媒体名	内容	4月	5月	6月	7月	8月	9月	10月	11月	12月	1月	2月	3月
広報よこはま区版	教室募集 施設情報	●	●	●	●	●	●	●	●	●	●	●	●
ポスティング						●						●	
区内公共施設			●			●			●			●	
区内小学校・幼稚園等			●			●			●			●	
区内公共施設	イベント情報 施設情報	→											
区内小学校・幼稚園等		→											

イ 利用促進策

- ・濱ともカードによる高齢者の利用促進

横浜市健康福祉局「優待施設利用促進事業」に協力し、65歳以上の方を対象に毎月5日・15日に、カード提示でトレーニング室の利用料金300円を100円割引きます。

- ・ロビーの有効活用

区内・市内のスポーツ情報コーナーを設置し、情報を積極的に発信する場としてロビーを有効活用します東京2020オリンピック・パラリンピック、ラグビーワールドカップ2019レガシー事業として、ロビーを有効活用したパネル展示等を行います。

- ・子育て世代が参加しやすい親子向け教室やイベントを実施します。
- ・大型荷物やシューズなどを保管できる月極ロッカーサービスを実施します。

4 施設の効用の最大限発揮について

(1) 鶴見スポーツセンタープロモーション計画

施設特性と周辺環境を最大限に活用し、お客様に魅力溢れるスポーツプログラムを提供し、スポーツに親しむ機会を増やしました。

ア 広報計画

SNS(X)やホームページでの情報発信をはじめ広報よこはまに教室案内を掲出し、各世代に向けての広報を行いました。また、教室チラシを近隣小学校の6校に配布するほか、教室参加者の地域分析を行い、申込者の少ない地域にチラシをポスティングしました。

体育室の空き情報や駐車場の混雑予測は、館内掲示やホームページ等のSNSを活用し提供しました。

イ 利用促進策

- ・濱ともカードによる高齢者の利用促進

横浜市健康福祉局「優待施設利用促進事業」に協力し、『濱ともカード』の提示で毎月5日と15日にトレーニング室の利用料金を100円割引しました。(利用者数:241人)

- ・ロビーの有効活用

ロビーを有効活用し、鶴見区内の施設情報等の発信を行いました。また「東京2020オリンピック・パラリンピックの聖火リレータッチ」の展示を7月から12月までの期間で実施しました。



- ・子育て世代が参加しやすい親子向け教室やイベント

土曜日に親子で参加できるファミリープログラムや親子空手教室を開催するとともに、季節に合わせた親子・子ども向けイベント(年賀状作成、書初め)を実施しました。

- ・大型荷物やシューズなどを保管できる月極ロッカーサービスの実施

各種大きさを揃えた月極利用用ロッカーを設置し、希望者へのレンタルを実施しました。

4 施設の効用の最大限発揮について

(2) 教室計画

<趣旨>

私たちは鶴見区民のスポーツ実施率を高めるために、公益スポーツ団体の強みである多種目・多世代への豊富なプログラムによって教室事業を構成します。市内でも生産年齢人口が多い鶴見区のスポーツセンターとして、親子教室など、子育て世代に向けたプログラムを充実させるとともに、子ども向け教室の拡充を行います。また、年度内においても利用者の参加状況等で教室変更の検討を行い、よりニーズにあった教室を実施します。

<具体的取組内容（実施事項）>

No.	教室名	種別	対象	曜日	時間 区分	室場	期数	回数	募集 人数
1	目覚めのバレイヨガ	事前	16歳以上	月	A	3体	4	30	35
2	フローヨガ	事前	16歳以上	月	B	研修室	4	30	20
3	デトックスリンバヨガ	事前	16歳以上	月	B	研修室	4	30	20
4	火曜日のバドミントン教室(初中級クラス)	事前	16歳以上	火	A	1半	4	45	33
5	太極拳教室(火曜クラス)	事前	16歳以上	火	C	1体	4	39	75
6	火曜日のナイトバドミントン	事前	16歳以上	火	F	2体	4	45	22
7	卓球教室(水曜クラス)	事前	16歳以上	水	A	1体	4	47	70
8	ピラティス初級	事前	16歳以上	水	A	研修室	4	47	20
9	ピラティス中級	事前	16歳以上	水	A	研修室	4	47	15
10	リラク্সヨガ	事前	16歳以上	水	C	3体	4	47	30
11	太極拳教室(木曜クラス)	事前	16歳以上	木	A	1体	4	40	75
12	社交ダンス教室(初中級クラス)	事前	16歳以上	木	B	3体	4	46	25
13	木曜日のナイトバドミントン	事前	16歳以上	木	F	2体	4	46	22
14	金曜日のバドミントン教室(初中級クラス)	事前	16歳以上	金	A	1半	4	46	33
15	卓球教室(金曜クラス)	事前	16歳以上	金	A	1半	4	46	28
16	フラインクエクササイズ	事前	16歳以上	月	A	研修室	4	30	20
17	骨盤エクササイズ	事前	16歳以上	月	A	研修室	4	30	20
18	減量教室①	事前	16歳以上	火	A	研修室	4	45	25
19	減量教室②	事前	16歳以上	火	B	研修室	4	45	25
20	火曜いきいき健康づくり教室	事前	60歳以上	火	B	1体	4	45	100
21	体力アップ教室	事前	40歳以上	水	A	3体	4	47	35
22	水曜転倒予防教室	事前	60歳以上	水	C	研修室	4	47	25
23	体力測定入り教室	事前	60歳以上	水	C	研修室	4	47	15
24	美筋B O D Y M A K E	事前	16歳以上	木	A	3体	4	46	20
25	健康美体操教室	事前	16歳以上	木	B	1体	4	46	100
26	背骨コンディショニング	事前	16歳以上	木	B	研修室	4	46	20
27	体カステップアップ①	事前	65歳以上	木	C	研修室	4	46	15
28	体カステップアップ②	事前	65歳以上	木	C	研修室	4	46	15
29	体幹エクササイズ	事前	16歳以上	木	D	研修室	4	46	20
30	ファンクショナルトレーニング	事前	16歳以上	木	D	研修室	4	46	12
31	金曜はつらつ健康づくり教室	事前	60歳以上	金	C	3体	4	46	35
32	美姿勢教室	事前	16歳以上	金	C	研修室	4	46	20
33	金曜転倒予防教室	事前	60歳以上	金	C	研修室	4	46	20
34	ペン習字美文字講座	事前	16歳以上	火	B	研修室	4	45	13
35	火曜日のJrバドミントン	事前	小学3～6年生	火	E	2体	4	45	22
36	Jrバスケットボール教室低学年	事前	小学1～3年生	水	D	1体	4	47	30
37	Jrバスケットボール教室高学年	事前	小学4～6年生	水	D	1体	4	47	30
38	すくすく幼児体操教室	事前	年中	水	D	2体	4	47	40
39	わんぱく幼児体操教室	事前	年長	水	D	2体	4	47	40
40	Jr インラインスケート教室	事前	小学生	水	E	1体	4	47	30
41	入門!!体育塾	事前	小学1～4年生	水	E	2体	4	47	40
42	にこにこ幼児体操教室	事前	年少	木	D	2体	4	46	40
43	ジュニア体操教室	事前	小学1～4年生	木	D	2体	4	46	40
44	木曜日のJrバドミントン	事前	小学3～6年生	木	E	2体	4	46	22
45	キッズチアダンス	事前	小学生	金	D	2体	4	46	15
46	K-POP	事前	小学生	金	D	2体	4	46	15
47	キッズテニス	事前	小学2～5年生	金	E	2体	4	46	15
48	Jr・親子空手	事前	小学生と保護者	土	早朝	研修室	4	45	30
49	親子リトミック教室(仮)	事前	1歳児～3歳児と保護者	月	A	3体	4	30	25
50	親子リトミック教室(仮)	事前	1歳児～3歳児と保護者	木	A	3体	4	46	25

4 施設の効用の最大限発揮について

(2) 教室計画

横浜市スポーツ協会の強みである多種目・多世代へのプログラムを生かし、多くの教室事業を実施しました。

親子向けプログラムを実施 4 教室実施しました。なかでも土曜日に親子空手教室やファミリープログラムを開催することで、働き世代の家族にも参加しやすいプログラムの提供をしました。ファミリープログラムでは、オリンピックトーチの展示期間に合わせて聖火リレー体験を実施しました。



<具体的取組内容（実施事項）>

別紙様式 8 『教室別参加者数』のとおりです。

(2) 教室計画

51	火曜はじめてエアロビクスタイム	当日	16歳以上	火	A	3体	1	45	30
52	火曜ZUMBAタイム	当日	16歳以上	火	A	3体	1	45	30
53	ラテンフィットネス	当日	16歳以上	火	B	3体	1	45	30
54	やさしいピラティス	当日	16歳以上	火	B	3体	1	45	30
55	夜ヨガタイム	当日	16歳以上	火	F	3体	1	45	40
56	ボクシングエアロ	当日	16歳以上	火	F	3体	1	45	30
57	やさしい体幹トレーニング	当日	16歳以上	水	C	3体	1	47	30
58	バランスボールタイム	当日	16歳以上	金	A	3体	1	46	30
59	金曜ZUMBAタイム	当日	16歳以上	金	B	3体	1	46	30
60	昼ヨガタイム	当日	16歳以上	金	B	3体	1	46	30
61	朝ヨガタイム	当日	16歳以上	土	早朝	3体	1	46	30
62	ストレッチボールde筋膜リリース	当日	16歳以上	土	A	研修室	1	46	20
63	すっきりストレッチ & トレーニング	当日	16歳以上	土	A	研修室	1	46	20
64	サルセッション	当日	16歳以上	土	A	3体	1	45	30
65	土曜ひきしめエアロビクスタイム	当日	16歳以上	土	A	3体	1	45	30
66	バスケットボールタイム	当日	16歳以上	土	A	2体	1	40	30
67	フットサルタイム	当日	16歳以上	土	F	1体	1	17	60
68	バレーボールタイム	当日	16歳以上	土	F	1体	1	17	60
69	託児付き教室（イベント）	当日	親子	0	0	0	0	0	0

(2) 教室計画

[illegible]

4 施設の効用の最大限発揮について
(3) お客様への支援策

<p>＜趣旨＞</p> <p>お客様の利用目的を的確に汲み取り、適切な対応を素早く行うとともに、楽しく、安全に利用していただけるよう、次の支援策に取り組みます。</p> <p>＜具体的取組内容＞</p> <p>ア 団体・サークル活動への支援</p> <p>講師紹介、サークル設立に向けたアドバイスなどを行います。また、「横浜スポーツ・レクリエーションフェスティバル」において、ダンスや体操などで活動する地元スポーツサークルの成果発表の場を提供します。</p> <p>イ トレーニング支援</p> <ul style="list-style-type: none">・初回ご利用時の支援 <p>インストラクターが健康状態やトレーニングの目的などを聞き、利用方法などを丁寧に説明します。また、希望されるお客様に対し、トレーニングメニューを作成します。</p> <ul style="list-style-type: none">・マルチスタンプクーポン <p>利便性の向上、利用促進のためスマートフォンで利用できるデジタル回数券を販売します。</p> <p>ウ Wi-Fi スポットの設置</p> <p>館内に設置した Wi-Fi は、競技団体向けに大会ウェブ速報の活用を提案するなど、スポーツ会場として利便性の良い施設づくりを進めます。</p> <p>エ お支払の利便性向上</p> <p>横浜市の要請に基づき、窓口でのマルチキャッシュレス決済を導入するほか、インターネットによる教室参加申込では、クレジットカードによる支払いを可能とします。</p>
--

4 施設の効用の最大限発揮について
(3) お客様への支援策

<p>全てのお客様にとって、鶴見スポーツセンターが使いやすい施設となるよう、お客様視点に立った次のサービスに取り組みました。</p> <p>＜具体的取組内容＞</p> <p>ア 団体・サークル活動への支援</p> <p>指導者紹介、サークル設立に向けたアドバイスなどを行いました。また、10月6日に開催した「横浜スポーツ・レクリエーションフェスティバル」では、地元サークル（チアダンスやフラダンス等）向けに発表会を開催しました。</p> <p>イ トレーニング支援</p> <ul style="list-style-type: none">・初回ご利用時の支援 <p>インストラクターが健康状態やトレーニングの目的などを聞き、利用方法などを丁寧に説明しました。希望されるお客様に対しては、トレーニングメニューを作成しました。</p> <p>また、月に2回程度「トレーニング室体験会」を開催し、トレーニング初心者の方が利用しやすいように支援しました。</p> <ul style="list-style-type: none">・マルチスタンプクーポン利便性の向上、利用促進のためスマートフォンで利用できるデジタル回数券を販売しました。 <p>ウ Wi-Fi スポットの設置</p> <p>「Wi-Fi 利用可能」の旨を館内掲示し、利便性向上に努めました。</p> <p>エ お支払いの利便性向上</p> <p>Suica・PASMO 等の電子マネーによる支払いを可能としたほか、インターネットによる教室参加申込者を対象に、クレジットカードによる支払いを可能としました。また、窓口キャッシュレス端末を導入し、二次元コードについても可能とするなど多様な決済ニーズに応えました。</p> <p>【利用できるクレジットカードやキャッシュレス】</p> <p>VISA、Mastercard、JCB、アメックス、Diners Club、交通系電子マネーSuica、PayPay、d 払い、auPAY、WAON、nanaco、楽天 Edy</p>
--

4 施設の効用の最大限発揮について
(4) 自主事業計画

＜趣旨＞	
自主事業計画を立て、サービス向上に努めます。	
＜具体的取組内容＞	
ア 時間外事業	土曜日は午前 7 時 30 分から早朝営業を実施し、スポーツ施設条例施行規則で定められている 12 月 28 日から翌年 1 月 4 日までの 8 日間の休館日を、12 月 30 日から翌年 1 月 3 日までの 5 日間とし、3 日間営業日を拡大します。 ※利用者の状況により金曜 23 時までの深夜営業、日曜・祝日 7 時 30 からの早朝営業を実施いたします。実施する場合は別途申請します。
イ 飲食・物販・レンタル事業	お客様ニーズをとらえた飲料自動販売機を設置します。自動販売機は電子マネー端末併設や災害用ベンダー機等を備えた機器を導入します。また、多様な種目で利用されるお客様を想定し、ラケット・シューズなどをレンタルします。スポーツ用品の物販では市内小売業者の GALLERY・2 協力による物販コーナーを設置します。
ウ ウォーキング・ランニング事業	・ウォーキング・ランニングステーションとして、スポーツセンターを基点としたオリジナルマップを配布するほか、ロッカーの貸し出し等を行います。 ・横浜マラソンチャレンジ枠事業を開催します。
エ 「スポーツ・レクリエーション・フェスティバル」開催	10 月のスポーツの日を中心に全市的に行われる「スポーツ・レクリエーション・フェスティバル」を区民・利用者還元イベントとして開催します。
オ ヘルスプロモーション事業	当協会は、鶴見スポーツセンターにおける健康増進施設及び指定運動療法施設の運営者として認定されています。令和 6 年度は次の事業に取り組みます。 ・運動療法の一環として、横浜市の心臓リハビリテーション推進事業に協力します。 ・鶴見区内の地域団体・施設への健康づくり派遣事業

4 施設の効用の最大限発揮について
(4) 自主事業計画

自主事業計画を立て、サービス向上に努めました。

< 具体的取組内容 >

ア 時間外事業

土曜日は午前 7 時 30 分からの早朝営業を実施しました。

スポーツ施設条例施行規則で定められている 12 月 28 日から翌年 1 月 4 日までの 8 日間の休館日を、12 月 30 日から翌年 1 月 3 日までの 5 日間とし、3 日間営業日を拡大しました。

イ 飲食・物販・レンタル事業

設置自動販売機 5 台のうち、電子マネー対応の自動販売機を 2 台設置し、うち 1 台は災害用ベンダー機能を備えたものを設置しました。またスポーツ用品の物販やレンタルを行いました。

ウ ウォーキング・ランニング事業

ウォーキング・ランニングステーションとして、ロッカー等を使用できるよう運営しました。(ウォーキング・ランニングステーション利用者数：276 名)

ランニング事業として『横浜マラソンチャレンジ枠講座』の開催や、森永製菓株式会社と連携をした「プロギング事業」を実施しました。

エ 「スポーツ・レクリエーション・フェスティバル」の開催

スポーツ・レクリエーション・フェスティバルを 10 月 6 日に開催し、「親子でダンスタイム&アスレチック体験」「オリンピックに教わる走り方教室」など、多くの方にご参加いただきました。(参加者数 392 名／プログラム 11 種目)

オ ヘルスプロモーション事業

- ・横浜市の心臓リハビリテーション推進事業に協力（昨年度から継続利用者 1 名）運動療法の一環として、トレーニング室を利用していただきました。
- ・地域団体や施設へ派遣指導を行いました。

令和 6 年度派遣事業等実績

実施日	団体・場所	内容	参加人数
8 月 25 日	潮田西部地区保健活動推進委員	ラダートレーニング	35
9 月 13 日	鶴見区福祉保健センター福祉保健課	疾病の重症化予防事業	16
11 月 8 日	鶴見区中途障害者地域活動センターふれんどー鶴見	リハビリ教室	4
2 月 21 日	市場地域ケアプラザ	体力測定講座	70

5 施設管理について

(1) 施設の点検計画

<p>＜趣旨＞</p> <p>職員による日常点検及び設備協力会社による定期点検により、安全な施設管理を行います。</p> <p>＜具体的取組内容＞</p> <p>ア 日常点検</p> <p>『日常点検チェックシート』に基づいて、点検項目と回数、ルート等を定め、職員が 1 日 4 回目視・触診等により行い、異常・不具合箇所、遺失物の早期発見に努めます。</p> <p>イ 定期点検</p> <p>施設の老朽化に伴い、建物・設備維持管理の品質保持のために、協力企業である設備維持管理業者に点検業務を委託します。定期点検の結果、不具合箇所が発見された場合は、鶴見区地域振興課に至急報告します。</p>	
--	--

5 管理運営経費について

(1) 施設の点検計画

<p>職員による日常点検及び設備協力会社による定期点検により、安全な施設管理を行いました。</p> <p>＜具体的取組内容＞</p> <p>ア 日常点検</p> <p>『日常点検チェックシート』のとおり、スタッフによる 1 日 4 回の巡視点検（目視・触診等）を行い、不具合箇所等を早期発見に努めました。</p> <p>イ 定期点検</p> <p>施設の老朽化に伴い、建物・設備維持管理の品質保持のために、協力企業である設備維持管理業者に点検業務を委託し、実施しました。</p> <p>年度当初に全ての点検日程が見える化し、点検結果を事務局本部と共有することで、法定点検等が漏れのないよう実施しました。</p> <p>また、豪雨などの大雨が発生した場合には、雨漏りがないか館内を点検し、床面が濡れている場合は、速やかに床面をふき取るなど、安全を確保しました。</p>	
---	--

5 施設管理について
(2) 修繕計画

＜趣旨＞		
令和6年度実施する修繕計画は次のとおりです。提案額（税込 605 万円）を超える場合でも、コストバランスを考慮のうえで執行が必要と判断できる場合は、当協会負担による修繕を検討します。		
＜具体的取組内容＞		
予定する主な修繕	場所	内容
事務所内空調機器	事務所	事務所内空調機器更新
消防設備不具合改修	各所	消防設備不具合箇所の改修
駐車場スペースのライン引き	駐車場	駐車場のライン引き

5 施設管理について
(2) 修繕計画

計画修繕以外で定期点検の結果を鶴見区役所と相談しながら、設備管理協力会社（鹿島建物総合管理株式会社）と計画的に修繕を実施しました。	
＜具体的取組内容＞	
単位：円	
修繕内容	金額(税込み)
トレーニング機器修繕	15,290
IVANKO ダンベル修繕	16,775
スミスマシン シャフト修繕	98,670
第3体育室空調機修理	990,000
多目的トイレウォシュレット交換	143,000
ボイラー不具合緊急対応	91,300
バスケットゴール 連動ブレース交換修理	96,800
機械室ファンベルト交換	31,900
第3体育室引き戸修理	193,600
男子シャワー室排水口修理	148,500
バレーボール支柱修繕	27,500
リソグラフ修理	28,600
女子更衣室空調機更新工事	990,000
事務室内混合水栓交換	86,900
防犯カメラ(ITV 設備レコーダー)交換作業	748,000
2F 観覧席出入口防火シャッター点検口交換	44,000
1階廊下点字タイル張替工事	748,000
研修室空調機更新	990,000
トレ室機器保守点検後修繕	525,998
キッズルームガラス張替工事	203,500
合計	6,218,333
横浜市による修繕	
・男女トイレの洋式化工事	
・事務室及び体力相談室空調更新工事	
・裏駐輪場不陸整正工事	

5 施設管理について
(3) 清掃計画

＜趣旨＞ 予防清掃により汚損の発生頻度を少なくし、管理コスト縮減と快適性を保持します。		
＜具体的取組内容＞ ■ 日常清掃計画		
清掃箇所	頻度	
衛生設備（トイレ、更衣室、シャワー室 等）の洗浄	1 日 3～6 回	
体育室	適宜（モップ清掃は 1 日 6 回）	
ロビー、廊下、自動販売機周辺	1 日 1 回以上	
窓、鏡	適宜	
器具倉庫、機械室	1 日 1 回以上	
事務室	適宜	
出入りロマット	1 日 1 回以上	
■ 定期清掃計画		
清掃箇所	内容	回数
床清掃（通常）	材質にあわせた清掃方法で汚れ箇所を重点的に実施する 洗浄（モルタル等）：除塵し、モップがけ 洗浄・ワックス（タイル部等） ：除塵、ポリッシャー・ワックスがけ カーペット（カーペット部） ：シャンピングまたはクリーニング	4 回/年
ガラス・鏡	洗剤にて汚れを落とし、水切りして拭き取る	3 回/年
シャワー室壁面	壁面の汚れの除去、床面や排水溝のゴミの除去を行う。 年 2 回シャワーヘッドの分解清掃を実施する	1 回/年
換気扇・ガラリ	付着したホコリ等を除去し、適切な換気能力を維持する	1 回/年

5 施設管理について
(3) 清掃計画

日常清掃チェックリストに基づき、スタッフによる日常清掃や専門業者による定期清掃で、快適なご利用環境を維持しています。	
＜具体的取組内容＞ ■ 日常清掃の内容	
清掃箇所	実施内容
衛生設備（トイレ、更衣室、シャワー室 等）の洗浄	1 日 3～6 回
体育室	モップ清掃を 1 日 6 回実施しました
ロビー、廊下、自動販売機周辺	1 日 1 回以上
窓、鏡	適宜
器具倉庫、機械室	1 日 1 回以上
事務室	適宜
出入りロマット	1 日 1 回以上
■ 定期清掃の内容	
清掃箇所	実施日
床清掃（通常）	4/8、7/8、10/7、1/14
ガラス・鏡	4/8、8/13、12/9
シャワー室壁面	10/7
換気扇・ガラリ	4/8
受水槽清掃	8/13
貯湯槽清掃	8/13

5 施設管理について
(4) 外構管理計画

<p>＜趣旨＞</p> <p>外構点検を行い、施設を安全に保ちます。</p> <p>＜具体的取組内容＞</p> <p>外構の点検は、落ち葉清掃や害虫発生、マンホールや点字ブロックの浮きを 1 日 2 回以上実施し、状態を確認します。不具合や危険箇所を発見した場合は、「触れない」「近寄らない」などの掲示フェンスを設置し、安全を確保します。</p>

5 施設管理について
(4) 外構管理計画

<p>外構点検を 1 日 2 回以上行い、施設を安全に保ちました。</p> <p>＜具体的取組内容＞</p> <p>日常点検活用シートを活用し、外構点検を 1 日 2 回以上行うとともに、外構の清掃を行いました。なお、不具合・不審物・危険箇所はありませんでした。</p>

5 施設管理について
(5) 植栽管理計画

<趣旨>

日常的な植栽点検や建物周囲の落ち葉清掃は、外構点検に併せて行います。樹木の剪定作業等は、高所作業や、専用薬剤の散布など高度な専門的技術を伴う施工が必要となるため、樹木管理を専門とする業者に当該作業を委託します。

<具体的取組内容>

■植栽管理業務

植栽管理	内容	実施月
低木刈込	枝つめ・枝すかしを行う。樹木の基本の形を整え、余分な枝を取り除く	6 月
除草	機械、または人力除草	6・10・3 月
薬剤散布	けむし・アブラムシ等の樹木への寄生虫防除	6・10 月
施肥	樹木にあった肥料を適期に与える	3 月
中・高木剪定	樹木の育成状況により適宜選定を実施	本年度は予定なし

5 施設管理について
(5) 植栽管理計画

植栽管理計画をもとに、鶴見スポーツセンターの美観を保つため、外構点検にあわせて植栽点検や落ち葉清掃等を行いました。樹木の剪定作業等は、防犯・防災の観点から施設の安全性を高めるために、次の内容を実施しました。

<具体的取組内容>

■植栽管理業務

植栽管理	実施日
低木刈込	6/10
除草	6/10、10/7、3/10
薬剤散布	6/10、10/7
施肥	3/10
中・高木剪定	6/10 ※中木剪定

5 施設管理について
(6) S D G s の取組

<趣旨>

令和 6 年度は目標 3 『すべての人に健康と福祉を』と目標 1 3 『気候変動に具体的な対策を』に取り組めます。

<具体的取組内容>

☐ 各種様々な年代の方にご参加いただけるスポーツ教室を実施します。

☐ グリーンカーテンを設置し、環境に配慮します。

5 施設管理について
(6) S D G s の取組

目標 3 『すべての人に健康と福祉を』と目標 1 3 『気候変動に具体的な対策を』に取り組めました。

<具体的取組内容>

・未就学児から高齢者と様々な年代の方にご参加いただけるスポーツ教室を開催しました。

・スポーツセンター正面のガラス部分にグリーンカーテンを設置しました。

6 安全管理について
(1) 日常安全管理

<趣旨>

日常点検計画に基づき、施設巡回点検を実施します。また、消防計画に基づき自衛消防訓練として次の訓練を行います。

■訓練計画

訓練計画	対象	内容
消火訓練	全スタッフ	鶴見消防署協力のもと火災を想定した訓練
参集訓練	常勤職員	当協会事務局本部と連携した職員参集訓練
避難誘導訓練	職員・アルバイト・外部講師	震度 5 強の地震を想定したお客様を含めた訓練

6 安全管理について
(1) 日常安全管理

施設巡回点検を実施し、鶴見スポーツセンター消防計画に基づき、訓練を実施しました。

■訓練計画

訓練	内容	実施日	受講者
消火訓練	鶴見消防署協力のもと火災を想定した訓練	3/10	全スタッフ
参集訓練	当協会事務局本部と連携した職員参集訓練	9/2	常勤職員
避難誘導訓練	震度 5 強の地震を想定したお客様を含めた訓練	3/10	職員・アルバイト

6 安全管理について
(2) 緊急・救急体制及び通常時の体制

<趣旨>

■ 緊急時の連絡体制

```
graph TD
    subgraph External
        A[市民局] --> B[鶴見区役所]
        C[横浜市スポーツ協会事務局] --> B
    end
    subgraph WardOffice [鶴見区役所]
        D[所長]
        E[副所長]
        F[事業担当者]
        G[管理担当者]
        H[コンシェルジュスタッフ]
        I[運営担当者]
        J[トレーニング室アシスタントスタッフ]
    end
    subgraph NighttimeSystem [夜間等不在時緊急連絡体制]
        K[火災報知器バツプセンサー] --> L[警備会社]
    end
    B --> D
    D --> E
    D --> F
    D --> G
    D --> H
    D --> I
    D --> J
    L --> D
```

ア 急病人及び負傷者への対応
急病人や負傷者が発生した場合は、即時に現場に急行し初期対応します。重篤と判断した場合はレスキューバーを用いて他の職員に救急車の要請を指示するとともに、必要に応じてAEDを持ってくる旨を指示します。救急隊の到着まで、一次救命措置を行います。

イ 軽症者への対応
軽症者は、救護室等で応急処置を行った後、近隣病院などを紹介します。

ウ 有資格者の配置と訓練
常勤職員は、横浜市消防長認定の応急手当普及員の資格取得者を配置し、鶴見スポーツセンターに従事する全スタッフを対象に心肺蘇生法・AED 操作研修を実施します。

6 安全管理について
(2) 緊急・救急体制及び通常時の体制

緊急時は、連絡体制に基づき対応しました。

ア 急病人及び負傷者対応
救急対応した急病人・負傷者は、5 名でした。
事故発生時は、すみやかに現場に急行・初期対応をし、救急隊員に引き継ぎました。
なお AED 対応は、0 件でした。

イ 軽症者への対応
応急処置後、必要に応じて近隣病院などを紹介しました。

ウ 有資格者の配置と訓練
全スタッフを対象に心肺蘇生法・AED 操作研修を実施しました。
なお、応急手当普及員の資格未取得の職員は、今後とも随時取得していきます。

6 安全管理について
(3) 危機管理体制

<趣旨>

緊急時において迅速かつ効果的な対応を行うため、危機管理体制を確立します。
また、施設での緊急連絡体制とともにスポーツ協会全体の危機管理組織体制を確立し行動します。

■危機管理体制

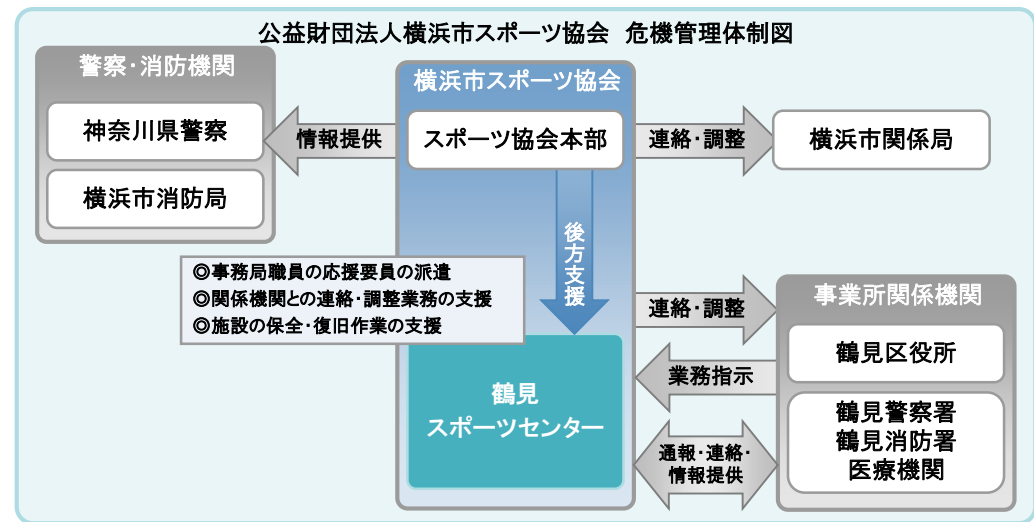

「指定管理者災害対応マニュアル」及び「災害時等における施設利用の協力に関する協定」に基づき行動します。

また、災害時の万全な対応を可能とするために、鶴見スポーツセンターの消防計画にもとづき、自衛消防隊を組織します。

災害発生時は、自衛消防隊の各役割のもと、お客様の安全確保を第一に避難誘導や応急救護等の行動を迅速かつ的確に行います。

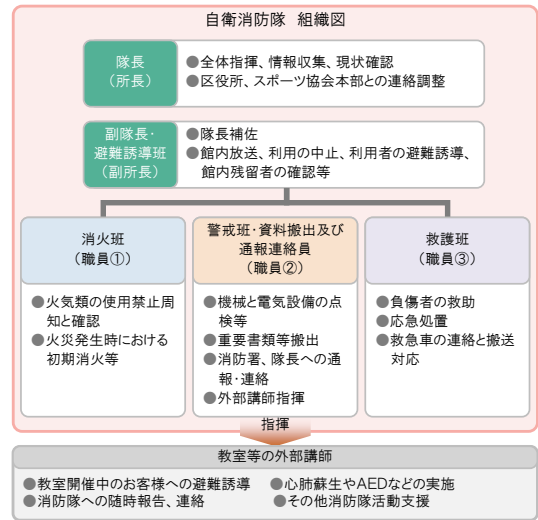

6 安全管理について
(3) 危機管理体制

現場での事件事故発生時は、鶴見区地域振興課及び当協会事務局に速やかに報告を入れ、事務局危機管理室とも適宜情報を共有して対応しました。

4月24日に鶴見スポーツセンター管轄の警察署を訪問し、事件事故発生時の適切な行動・報告についてご教示いただきました。

6 安全管理について

(4) 休館日・夜間（閉館後）警備体制

<p><趣旨></p> <p>外部からの建物侵入を阻止するため、夜間巡回を行います。</p> <p><具体的取組内容></p> <p>休館日・夜間の施設内外の警備は、外部からの建物内侵入を阻止するために、神奈川県公安委員会から認定を受けた警備業者による機械警備及び巡回警備を実施します。常時セットする機械警備での警戒に加え、夜間に1回の巡回を実施し、直接現場確認をするようにします。</p> <p>巡回警備時には施錠の確認のほか、人の潜伏や火種がないかを特に注意します。</p>

6 安全管理について

(4) 休館日・夜間（閉館後）警備体制

<p>外部からの建物侵入を阻止するため、夜間機械警備及び巡回警備を行いました。</p> <p><具体的取組内容></p> <p>休館日・夜間の施設内外の警備を、神奈川県公安委員会から認定を受けた警備業者による機械警備及び巡回警備を実施することで、施設を安全に管理しました。</p>
--

6 安全管理について
(5) 補償体制

<趣旨>

建築物などの設備構造上の欠陥あるいは管理上の不備等に起因して、お客様に身体的傷害や財物損壊を与えた場合に備え、施設賠償責任保険に加入します。

<具体的取組内容>

■加入する施設賠償責任保険

保険種類	保険内容	補償限度額
施設賠償責任保険	施設側の瑕疵により、お客様に対する身体及び物品等に被害が発生した場合の賠償保険	対人：1人につき1億円、1事故につき1億円 期間中1億円 対物：1事故につき1億円、期間中1億円

6 安全管理について
(5) 補償体制

施設賠償責任保険に加入しました。

<具体的取組内容>

補償体制については、事業計画書の要件を満たす施設賠償責任保険に加入しました。
なお保険対応の事案は、ありませんでした。

■施設賠償責任保険

保険種類	保険内容	補償限度額
施設賠償責任保険	施設側の瑕疵により、お客様に対する身体及び物品等に被害が発生した場合の賠償保険	対人：1人につき1億円、1事故につき1億円 期間中1億円 対物：1事故につき1億円、期間中1億円

7 地域との協力について

＜趣旨＞	
令和6年度は、鶴見スポーツセンターとして下記の3つの項目に取り組みます。	
＜具体的取組内容＞	
(1) 地域支援の取り組み	
ア 地域で子どもを支える取組	・子育て世代の家族でのご利用を促進するために、親子リトミック教室の開催など子育て支援サービスの拡充を図ります。 ・ロビーやキッズルームを子どもが安心して過ごせる居場所として活用します。
イ 障がい児・者へのスポーツ支援	障がい者団体「たんぽぽ会」や「にこにこ会」などの自主サークルの活動への協力、ボッチャやローリングバレーボール種目の用具貸し出しや、ニュースポーツの紹介や地域交流会などへの支援を行います。また、初級障がい者スポーツ指導員を中心に障がいの有無に関係なく参加できる事業を実施します。（ボッチャ体験会等）
ウ 高齢者の生きがい・健康づくりへの支援	定期教室でのシニア世代対象プログラムを拡充します。フレイル測定付きの教室を開催し、健康寿命を延ばします。また、スポーツセンターから離れた場所で運動教室を開催することで、区全域において健康づくりを支援します。
(2) 地域連携の取り組み	私たちスポーツ協会は、地域における課題や特性を理解し、鶴見区スポーツ協会、スポーツ推進委員、青少年指導員、子ども会、老人クラブ連合会、さわやかスポーツ普及委員会と連携し、区民へより良いスポーツ活動を提供していきます。
(3) 地域貢献の取組	・地元住民の方の雇用場として、また区内の学校が行う職業体験・インターンシップの場として協力します。 ・地元の事業者として、地域のための寄付・協賛などのチャリティ活動に取り組みます。 ・鶴見川のクリーンアップ活動を、隣接する鶴見川漕艇場と連携し実施します。 ・障がい児・者の社会活動促進のため、福祉団体等から優先的に物品を調達します。

7 地域との協力について

事業計画書で示した3つの重点課題について、鶴見区のスポーツ振興拠点であるスポーツセンターとして、以下の内容に取り組みました。							
＜具体的取組内容＞							
(1) 地域支援の取り組み							
ア 地域で子どもを支える取組	・親子リトミック教室やファミリープログラムを開催しました。 また、10月6日のスポーツレクリエーションフェスティバルでは「親子でダンスタイム&アスレチックコーナー」を実施しました。 ・キッズルームを7月に再開しました。						
イ 障がい児・者へのスポーツ支援	鶴見区基幹相談支援センターと連携し、ロビーで競技用車イスの展示を行いました。						
ウ 高齢者の生きがい・健康づくりへの支援	・スマイル貯筋教室では、定期的にフレイル測定を実施しました。 ・フレイル測定・健康セミナー・バーチャルスポーツ体験・ストレッチが体験できる「かんたん体力測定会」を実施しました。（9月30日実施） ・横浜スポーツ医会連携のもとスポーツ医事相談やスポーツ講話会を開催しました。						
<table><tr><th>内容</th><th>日程</th></tr><tr><td>スポーツ医事相談（整形）</td><td>7/13（土）</td></tr><tr><td>スポーツ講話</td><td>10/5（土）</td></tr></table>		内容	日程	スポーツ医事相談（整形）	7/13（土）	スポーツ講話	10/5（土）
内容	日程						
スポーツ医事相談（整形）	7/13（土）						
スポーツ講話	10/5（土）						
(2) 地域連携の取組	・さわやかスポーツ普及委員のグラウンドゴルフ大会に協力し、運営補助を行いました。 ・鶴見区スポーツ協会主催の大会運営に関する助言やアドバイスをを行い実施しました。						
(3) 地域貢献の取組	・区内中学校（鶴見中学校、市場中学校、矢向中学校）の職業体験を受け入れました。 ・外国人のスポーツ参加機会創出のため、インクルーシブスポーツ体験会を鶴見区国際交流ラウンジと協力し開催しました。また、鶴見沖縄県人会によるロビーコンサートも同時開催いたしました。 ・障がい者団体から物品調達したボールペンをスポーツセンターの受付で使用しました。						

8 モニタリング計画について

<趣旨>

PDCA マネジメントサイクルに則り、計画から実践、評価、そして改善というプロセスを経て、さらに次の計画に反映させることにより、業務水準の向上に繋がります。

■セルフモニタリング(自己評価)

項目	内容	時期・頻度
自己評価チェックシート	スポーツセンターコンシェルジュマニュアルに基づくチェックシート	年1回～4回
覆面調査	法人本部による覆面調査	2月／年1回

■第三者からの評価とモニタリング

項目	内容	時期・頻度
オープンミーティング	区のスポーツ振興に関する各主体との意見交換会	1回/年
外部モニタリング	指定管理者独自の取組による第三者機関のモニタリング	指定2・3年目
お客様アンケート	各種商品やサービスなどお客様に満足度を調査	2回/年
ご意見箱	施設受付付近に誰でも自由に記載できるアンケート	常時
市コールセンター	市コールセンターに設置されているご意見ダイヤル	常時

8 モニタリング計画について

PDCA マネジメントサイクルに則り、本年度の計画やマニュアルに対し、実践、評価、改善のプロセスに取り組みました。

<具体的取組内容>

項目	実施期間・時期	件数・主なご意見等
お客様アンケート	6・9・3月	各四半期報告提出の『横浜市鶴見スポーツセンター利用者満足度評価』のとおり →結果は全スタッフと共有しました。
ご意見箱	常時設置	施設に関する要望など →回答を館内に掲示しました。
市コールセンター	常時	特にありませんでした。
オープンミーティング	7月	鶴見区さわやかスポーツ総会に参加し、意見交換を行いました。

ご意見箱での主なご意見

・ワンデーレッスンの開催時間を変更してほしい。土日にも教室開催してほしい

・トレーニング室にあるマシンの数や種類を増やしてほしい

・タクシーやバスなどの交通情報を掲示してほしい

など

9 管理運営経費について

別紙、収支予算書に基づき、適正に執行していきます。

横浜市スポーツ協会では、鶴見スポーツセンターの光熱水費の節約対策を検討してまいりますが、今後、光熱水費等の値上げがある場合には、改めまして協議をお願いいたします。

< 具体的取組内容 >

『様式 14～18 収支予算書』記載のとおり

9 管理運営経費について

本年度は、スポーツセンター第 4 期指定管理の 3 年目として、研修室をはじめとするエアコン修繕など、積極的な設備投資・改修を行いました。

また、当協会施設のスケールメリットを活かした消耗品の一括購入・入札等でのコスト縮減を図りました。

< 具体的取組内容 >

『様式 14～18 収支決算書』記載のとおり

令和6年4月1日～令和7年3月31日	平日	231	土曜	50	日・祝	67	鶴見スポーツセンター	作成日	2025/04/08
--------------------	----	-----	----	----	-----	----	------------	-----	------------

項 目		稼働率			団体利用																														個人利用				
					曜日															優先																			
					曜日			減免状況（コマ）			一般									曜日			減免状況（コマ）			優先													
区 分	利用可能 コマ数	利用 コマ数	稼働率	平日	土曜	日・祝	無し	1/2	全額	区役所	区体協	市体協	市	学校関係	指定 管理者	一般 サークル	その他	合計	平日	土曜	日・祝	無し	1/2	全額	区役所	区体協	市体協	市	学校関係	指定 管理者	一般 サークル	その他	合計	平日	土曜	日・祝	合計		
				早朝	98	97	99%	0	81	0	77	0	4	0	0	0	0	0	0	81	0	81	0	16	0	6	0	10	2	8	0	4	0	0	2	0	16	0	0
第 1 体 育 室	A	694	622	90%	74	82	74	221	0	9	0	0	0	0	5	0	225	0	230	318	16	58	328	10	54	6	46	6	10	6	314	2	2	392	0	0	0	0	
	B	696	632	91%	209	84	75	360	0	8	0	0	0	0	5	0	363	0	368	190	16	58	200	10	54	6	46	6	10	6	186	2	2	264	0	0	0	0	
	C	696	634	91%	315	86	72	464	4	5	0	0	0	0	6	0	467	0	473	89	14	58	98	10	53	8	44	6	10	6	82	2	3	161	0	0	0	0	
	D	696	608	87%	277	86	76	426	3	10	0	0	0	11	0	428	0	439	101	14	54	108	10	51	8	40	6	8	6	96	2	3	169	0	0	0	0		
	E	694	684	99%	358	84	98	530	5	5	0	0	0	0	6	0	534	0	540	98	14	32	106	6	32	6	26	4	4	6	96	2	0	144	0	0	0	0	
	F	694	682	98%	454	21	123	596	0	2	0	0	0	0	0	0	598	0	598	2	76	6	78	0	6	6	4	0	0	0	74	0	0	84	0	0	0	0	
	深夜	0	0	0%	0	0	0	0	0	0	0	0	0	0	0	0	0	0	0	0	0	0	0	0	0	0	0	0	0	0	0	0	0	0	0	0	0		
	小 計	4268	3959	93%	1687	524	518	2674	12	43	0	0	0	0	33	0	2696	0	2729	798	166	266	924	46	260	42	214	28	46	30	848	12	10	1230	0	0	0	0	
	第 2 体 育 室	区 分	利用可能 コマ数	利用 コマ数	稼働率	平日	土曜	日・祝	無し	1/2	全額	区役所	区体協	市体協	市	学校関係	指定 管理者	一般 サークル	その他	合計	平日	土曜	日・祝	無し	1/2	全額	区役所	区体協	市体協	市	学校関係	指定 管理者	一般 サークル	その他	合計	平日	土曜	日・祝	合計
早朝		49	49	100%	0	0	0	0	0	0	0	0	0	0	0	0	0	0	0	0	2	0	2	0	0	1	0	0	0	0	0	1	0	2	0	47	0	47	
A		345	345	100%	0	0	0	0	0	0	0	0	0	0	0	0	0	0	0	2	44	23	15	5	49	3	14	4	2	3	41	1	1	69	227	5	44	276	
B		346	346	100%	0	0	0	0	0	0	0	0	0	0	0	0	0	0	0	3	7	22	9	5	18	3	15	5	3	3	3	1	1	32	226	43	45	314	
C		346	346	100%	0	0	0	0	0	0	0	0	0	0	0	0	0	0	0	3	6	22	8	5	18	4	15	4	3	3	0	1	31	226	44	45	315		
D		347	347	100%	0	0	0	0	0	0	0	0	0	0	0	0	0	0	0	140	6	22	145	5	18	4	15	4	3	3	137	1	1	168	90	44	45	179	
E		347	347	100%	0	0	0	0	0	0	0	0	0	0	0	0	0	0	0	184	6	12	188	3	11	3	9	2	1	3	183	1	0	202	47	44	54	145	
F		346	346	100%	0	0	0	0	0	0	0	0	0	0	0	0	0	0	0	91	1	3	93	0	2	3	2	0	0	0	90	0	0	95	139	49	63	251	
深夜		0	0	0%	0	0	0	0	0	0	0	0	0	0	0	0	0	0	0	0	0	0	0	0	0	0	0	0	0	0	0	0	0	0	0	0	0		
小 計	2126	2126	100%	0	0	0	0	0	0	0	0	0	0	0	0	0	0	0	423	72	104	460	23	116	21	70	19	12	15	452	6	4	599	955	276	296	1527		
第 3 体 育 室	区 分	利用可能 コマ数	利用 コマ数	稼働率	平日	土曜	日・祝	無し	1/2	全額	区役所	区体協	市体協	市	学校関係	指定 管理者	一般 サークル	その他	合計	平日	土曜	日・祝	無し	1/2	全額	区役所	区体協	市体協	市	学校関係	指定 管理者	一般 サークル	その他	合計	平日	土曜	日・祝	合計	
	早朝	49	45	92%	0	0	0	0	0	0	0	0	0	0	0	0	0	0	0	0	45	0	45	0	0	1	0	0	0	0	0	44	0	0	45	0	0	0	0
	A	347	329	95%	8	2	50	60	0	0	0	0	0	0	0	0	60	0	60	214	45	10	260	0	9	3	8	0	0	0	0	257	0	1	269	0	0	0	0
	B	348	327	94%	78	46	55	177	0	2	0	0	0	0	0	0	179	0	179	139	1	8	141	0	7	3	6	0	0	0	0	138	0	1	148	0	0	0	0
	C	348	292	84%	92	45	52	187	0	2	0	0	0	0	0	0	189	0	189	94	1	8	96	0	7	4	6	0	0	0	0	92	0	1	103	0	0	0	0
	D	348	269	77%	165	43	50	256	0	2	0	0	0	0	0	0	258	0	258	2	1	8	4	0	7	4	6	0	0	0	0	0	0	1	11	0	0	0	
	E	347	310	89%	198	47	61	303	0	3	0	0	0	0	1	0	305	0	306	1	1	2	3	0	1	3	1	0	0	0	0	0	0	0	4	0	0	0	
	F	347	308	89%	173	40	46	257	0	2	0	0	0	0	1	0	258	0	259	47	1	1	49	0	0	3	0	0	0	0	0	46	0	0	49	0	0	0	0
	深夜	0	0	0%	0	0	0	0	0	0	0	0	0	0	0	0	0	0	0	0	0	0	0	0	0	0	0	0	0	0	0	0	0	0	0	0	0	0	
小 計	2134	1880	88%	714	223	314	1240	0	11	0	0	0	0	0	2	0	1249	0	1251	497	95	37	598	0	31	21	27	0	0	0	577	0	4	629	0	0	0	0	
研 修 室	区 分	利用可能 コマ数	利用 コマ数	稼働率	平日	土曜	日・祝	無し	1/2	全額	区役所	区体協	市体協	市	学校関係	指定 管理者	一般 サークル	その他	合計	平日	土曜	日・祝	無し	1/2	全額	区役所	区体協	市体協	市	学校関係	指定 管理者	一般 サークル	その他	合計	平日	土曜	日・祝	合計	
	早朝	49	46	94%	0	1	0	1	0	0	0	0	0	0	0	0	1	0	1	0	45	0	45	0	0	1	0	0	0	0	44	0	0	45	0	0	0	0	
	A	347	296	85%	68	3	32	103	0	0	0	0	0	0	0	0	103	0	103	123	45	25	168	5	20	3	15	3	2	3	166	0	1	193	0	0	0	0	
	B	348	288	83%	35	33	29	95	0	2	0	0	0	0	0	0	97	0	97	159	5	27	163	5	23	3	15	5	5	3	158	1	1	191	0	0	0	0	
	C	348	260	75%	67	36	33	134	0	2	0	0	0	0	0	0	136	0	136	96	3	25	98	5	21	4	15	3	4	3	93	1	1	124	0	0	0	0	
	D	348	233	67%	78	41	36	153	0	2	0	0	0	0	0	0	155	0	155	51	5	22	54	5	19	4	12	3	4	3	50	1	1	78	0	0	0	0	
	E	347	282	81%	186	44	36	264	0	2	0	0	0	0	0	0	266	0	266	2	3	11	5	3	8	3	5	2	1	3	0	1	1	16	0	0	0	0	
	F	347	289	83%	202	46	33	279	0	2	0	0	0	0	0	0	281	0	281	5	1	2	3	1	4	3	3	0	0	1	0	0	1	8	0	0	0	0	
	深夜	0	0	0%	0	0	0	0	0	0	0	0	0	0	0	0	0	0	0	0	0	0	0	0	0	0	0	0	0	0	0	0	0	0	0	0	0	0	
小 計	2134	1694	79%	636	204	199	1029	0	10	0	0	0	0	0	0	1039	0	1039	436	107	112	536	24	95	21	65	16	16	16	511	4	6	655	0	0	0	0		
テ レ ビ ニ ン グ 室	区 分	利用可能 コマ数	利用 コマ数	稼働率	平日	土曜	日・祝	無し	1/2	全額	区役所	区体協	市体協	市	学校関係	指定 管理者	一般 サークル	その他	合計	平日	土曜	日・祝	無し	1/2	全額	区役所	区体協	市体協	市	学校関係	指定 管理者	一般 サークル	その他	合計	平日	土曜	日・祝	合計	
	早朝	48	48	100%	0	0	0	0	0	0	0	0	0	0	0	0	0	0	0	0	0	0	0	0	0	0	0	0	0	0	0	0	0	0	48	0	48		
	A	344	344	100%	0	0	0	0	0	0	0	0	0	0	0	0	0	0	0	0	0	0	0	0	0	0	0	0	0	0	0	0	0	230	48	66	344		
	B	345	345	100%	0	0	0	0	0	0	0	0	0	0	0	0	0	0	0	0	0	0	0	0	0	0	0	0	0	0	0	0	0	230	49	66	345		
	C	344	344	100%	0	0	0	0	0	0	0	0	0	0	0	0	0	0	0	0	0	0	0	0	0	0	0	0	0	0	0	0	0	229	49	66	344		
	D	344	344	100%	0	0	0	0	0	0	0	0	0	0	0	0	0	0	0	0	0	0	0	0	0	0	0	0	0	0	0	0	0	229	49	66	344		
	E	344	344	100%	0	0	0	0	0	0	0	0	0	0	0	0	0	0	0	0	0	0	0	0	0	0	0	0	0	0	0	0	0	230	49	65	344		
	F	344	344	100%	0	0	0	0	0	0	0	0	0	0	0	0	0	0	0	0	0	0	0	0	0	0	0	0	0	0	0	0	0	230	49	65	344		

総合計	利用可能 コマ数	利用 コマ数	稼働率	平日	土曜	日・祝	無し	1/2	全額	区役所	区協議	市協議	市	学校関係	指定 管理者	一般 サークル	その他	合計	平日	土曜	日・祝	無し	1/2	全額	区役所	区協議	市協議	市	学校関係	指定 管理者	一般 サークル	その他	合計	平日	土曜	日・祝	合計
	12775	11772	92%	3037	951	1031	4943	12	64	0	0	0	0	35	0	4984	0	5019	2154	440	519	2518	93	502	105	376	63	74	61	2388	22	24	3113	2333	617	690	3640

様式4 利用状況表(人数)

令和6年4月1日～令和7年3月31日

平日 231 土曜 50 日祝 67

鶴見スポーツセンター

作成日 2025/04/08

		団体・個人合計			団体利用										個人利用							
第1 体育室	項 目	団体・個人合計			団体合計 人数	合計		平日		土曜		日・祝		個人合計 人数	合計		平日		土曜		日・祝	
	区 分	総合計	一般	小人		一般	小人	一般	小人	一般	小人	一般	小人		一般	小人	一般	小人	一般	小人	一般	小人
	早朝	1,408	1,353	55	1,408	1,353	55	0	0	1,353	55	0	0	0	0	0	0	0	0	0	0	0
	A	14,545	13,355	1,190	14,545	13,355	1,190	6,588	137	1,636	236	5,131	817	0	0	0	0	0	0	0	0	0
	B	14,849	13,665	1,184	14,849	13,665	1,184	6,937	100	1,669	177	5,059	907	0	0	0	0	0	0	0	0	0
	C	13,825	12,595	1,230	13,825	12,595	1,230	6,343	213	1,500	196	4,752	821	0	0	0	0	0	0	0	0	0
	D	12,506	8,453	4,053	12,506	8,453	4,053	2,695	3,208	1,540	189	4,218	656	0	0	0	0	0	0	0	0	0
	E	12,473	6,920	5,553	12,473	6,920	5,553	2,637	5,007	1,010	217	3,273	329	0	0	0	0	0	0	0	0	0
	F	11,062	9,484	1,578	11,062	9,484	1,578	4,980	1,192	1,498	23	3,006	363	0	0	0	0	0	0	0	0	0
	深夜	0	0	0	0	0	0	0	0	0	0	0	0	0	0	0	0	0	0	0	0	0
	小 計	80,668	65,825	14,843	80,668	65,825	14,843	30,180	9,857	10,206	1,093	25,439	3,893	0	0	0	0	0	0	0	0	0
第2 体育室	項 目	団体・個人合計			団体合計 人数	合計		平日		土曜		日・祝		個人合計 人数	合計		平日		土曜		日・祝	
	区 分	総合計	一般	小人		一般	小人	一般	小人	一般	小人	一般	小人		一般	小人	一般	小人	一般	小人	一般	小人
	早朝	859	339	520	5	5	0	0	0	5	0	0	0	854	334	520	0	0	334	520	0	0
	A	7265	5775	1490	3316	2737	579	5	17	295	98	2437	464	3949	3038	911	2498	380	38	29	502	502
	B	8006	6679	1327	3088	2684	404	32	15	292	14	2360	375	4918	3995	923	2971	265	505	287	519	371
	C	6429	5003	1426	2789	2474	315	15	0	255	8	2204	307	3640	2529	1111	1334	448	553	326	642	337
	D	10064	3559	6505	7367	2210	5157	20	4724	240	8	1950	425	2697	1349	1348	408	419	459	424	482	505
	E	6439	2719	3720	4040	1347	2693	5	2633	90	5	1252	55	2399	1372	1027	288	236	445	342	639	449
	F	5886	5057	829	2418	2418	0	1383	0	5	0	1030	0	3468	2639	829	1495	434	475	177	669	218
	深夜	0	0	0	0	0	0	0	0	0	0	0	0	0	0	0	0	0	0	0	0	0
	小 計	44948	29131	15817	23023	13875	9148	1460	7389	1182	133	11233	1626	21925	15256	6669	8994	2182	2809	2105	3453	2382
第3 体育室	項 目	団体・個人合計			団体合計 人数	合計		平日		土曜		日・祝		個人合計 人数	合計		平日		土曜		日・祝	
	区 分	総合計	一般	小人		一般	小人	一般	小人	一般	小人	一般	小人		一般	小人	一般	小人	一般	小人	一般	小人
	早朝	574	574	0	574	574	0	0	0	574	0	0	0	0	0	0	0	0	0	0	0	0
	A	9735	7980	1755	9735	7980	1755	5398	1053	1341	0	1241	702	0	0	0	0	0	0	0	0	0
	B	7015	6614	401	7015	6614	401	5449	47	287	159	878	195	0	0	0	0	0	0	0	0	0
	C	5086	4571	515	5086	4571	515	3484	94	349	186	738	235	0	0	0	0	0	0	0	0	0
	D	4536	2091	2445	4536	2091	2445	894	1879	388	170	809	396	0	0	0	0	0	0	0	0	0
	E	5629	2239	3390	5629	2239	3390	748	2600	332	312	1159	478	0	0	0	0	0	0	0	0	0
	F	4025	2625	1400	4025	2625	1400	1869	1212	247	68	509	120	0	0	0	0	0	0	0	0	0
	深夜	0	0	0	0	0	0	0	0	0	0	0	0	0	0	0	0	0	0	0	0	0
	小 計	36600	26694	9906	36600	26694	9906	17842	6885	3518	895	5334	2126	0	0	0	0	0	0	0	0	0
研 修 室	項 目	団体・個人合計			団体合計 人数	合計		平日		土曜		日・祝		個人合計 人数	合計		平日		土曜		日・祝	
	区 分	総合計	一般	小人		一般	小人	一般	小人	一般	小人	一般	小人		一般	小人	一般	小人	一般	小人	一般	小人
	早朝	399	92	307	399	92	307	0	0	92	307	0	0	0	0	0	0	0	0	0	0	0
	A	6219	5880	339	6219	5880	339	4011	9	813	13	1056	317	0	0	0	0	0	0	0	0	0
	B	3798	3445	353	3798	3445	353	2034	6	193	126	1218	221	0	0	0	0	0	0	0	0	0
	C	4117	3778	339	4117	3778	339	2419	29	251	80	1108	230	0	0	0	0	0	0	0	0	0
	D	3059	2240	819	3059	2240	819	1062	616	306	19	872	184	0	0	0	0	0	0	0	0	0
	E	4454	1487	2967	4454	1487	2967	628	2862	169	13	690	92	0	0	0	0	0	0	0	0	0
	F	2337	1546	791	2337	1546	791	1099	737	176	22	271	32	0	0	0	0	0	0	0	0	0
	深夜	0	0	0	0	0	0	0	0	0	0	0	0	0	0	0	0	0	0	0	0	0
	小 計	24383	18468	5915	24383	18468	5915	11253	4259	2000	580	5215	1076	0	0	0	0	0	0	0	0	0
ト レ ー ニ ン グ 室	項 目	団体・個人合計			団体合計 人数	合計		平日		土曜		日・祝		個人合計 人数	合計		平日		土曜		日・祝	
	区 分	総合計	一般	小人		一般	小人	一般	小人	一般	小人	一般	小人		一般	小人	一般	小人	一般	小人	一般	小人
	早朝	1231	1218	13	0	0	0	0	0	0	0	0	0	1231	1218	13	0	0	1218	13	0	0
	A	10952	10903	49	0	0	0	0	0	0	0	0	0	10952	10903	49	6655	7	1603	17	2645	25
	B	7670	7645	25	0	0	0	0	0	0	0	0	0	7670	7645	25	4275	4	1417	9	1953	12
	C	7558	7518	40	0	0	0	0	0	0	0	0	0	7558	7518	40	4211	14	1410	7	1897	19
	D	7714	7623	91	0	0	0	0	0	0	0	0	0	7714	7623	91	4115	65	1535	7	1973	19
	E	8856	8785	71	0	0	0	0	0	0	0	0	0	8856	8785	71	5740	51	1236	10	1809	10
	F	6124	6099	25	0	0	0	0	0	0	0	0	0	6124	6099	25	4514	13	738	8	847	4
	深夜	0	0	0	0	0	0	0	0	0	0	0	0	0	0	0	0	0	0	0	0	0
	小 計	50105	49791	314	0	0	0	0	0	0	0	0	0	50105	49791	314	29510	154	9157	71	11124	89

総合計	団体・個人合計			団体合計 人数	合計		平日		土曜		日・祝		個人合計 人数	合計		平日		土曜		日・祝	
	総合計	一般	小人		一般	小人	一般	小人	一般	小人	一般	小人		一般	小人	一般	小人	一般	小人	一般	小人
	236,704	189,909	46,795	164,674	124,862	39,812	60,735	28,390	16,906	2,701	47,221	8,721	72,030	65,047	6,983	38,504	2,336	11,966	2,176	14,577	2,471

※一般：高校生以上

※小人：中学生以下

様式5 種目別利用者数

令和6年4月1日～令和7年3月31日 鶴見スポーツセンター 作成日 2025/04/08

種 目	団体数	団体人数			個人人数			計
		一般	小人	小計	一般	小人	小計	
バドミントン	659	10,163	1,892	12,055	7,039	3,578	10,617	22,672
卓球	406	21,279	44	21,323	7,372	2,380	9,752	31,075
バレーボール	384	10,311	395	10,706	0	0	0	10,706
バスケットボール	904	11,828	6,082	17,910	845	711	1,556	19,466
体操・エアロビクス	1,315	25,390	6,306	31,696	0	0	0	31,696
武道	1,143	13,360	12,487	25,847	0	0	0	25,847
ウェイトリフティング	0	0	0	0	0	0	0	0
トレーニング	0	0	0	0	49,791	314	50,105	50,105
弓道	0	0	0	0	0	0	0	0
ダンス	998	7,259	5,335	12,594	0	0	0	12,594
水泳	0	0	0	0	0	0	0	0
インラインスケート	47	0	1,231	1,231	0	0	0	1,231
フットサル	593	6,764	3,152	9,916	0	0	0	9,916
テニス	45	0	447	447	0	0	0	447
ウォーキング	0	0	0	0	0	0	0	0
その他スポーツ	729	18,508	2,441	20,949	0	0	0	20,949
合 計	7,223	124,862	39,812	164,674	65,047	6,983	72,030	236,704

※一般：高校生以上
※小人：中学生以下

様式6 利用状況表（総括）

令和6年4月1日～令和7年3月31日

平日

231

土曜

50

日・祝

67

鶴見スポーツセンター

作成日

2025/4/8

項 目		利用コマ数																		人数										
		稼働率			団体												個人				合計人数	団体数	団体				個人			
					一般						優先												曜日				曜日			
					曜日			減免状況 (コマ)			曜日			減免状況 (コマ)			曜日						曜日							
利用可能 コマ数	利用コマ 数	稼働率	平日	土曜	日・祝	無し	1/2	全額	平日	土曜	日・祝	無し	1/2	全額	平日	土曜	日・祝	合計	合計人数	団体数			平日	土曜	日・祝	合計	平日	土曜	日・祝	合計
第1 体育室	区 分																													
	早朝	98	97	99%	0	81	0	77	0	4	0	16	0	6	0	10	0	0	0	0	1408	68	0	1408	0	1408	0	0	0	0
	A	694	622	90%	74	82	74	221	0	9	318	16	58	328	10	54	0	0	0	0	14545	460	6725	1872	5948	14545	0	0	0	0
	B	696	632	91%	209	84	75	360	0	8	190	16	58	200	10	54	0	0	0	0	14849	468	7037	1846	5966	14849	0	0	0	0
	C	696	634	91%	315	86	72	464	4	5	89	14	58	98	10	53	0	0	0	0	13825	517	6556	1696	5573	13825	0	0	0	0
	D	696	608	87%	277	86	76	426	3	10	101	14	54	108	10	51	0	0	0	0	12506	459	5903	1729	4874	12506	0	0	0	0
	E	694	684	99%	358	84	98	530	5	5	98	14	32	106	6	32	0	0	0	0	12473	499	7644	1227	3602	12473	0	0	0	0
	F	694	682	98%	454	21	123	596	0	2	2	76	6	78	0	6	0	0	0	0	11062	579	6172	1521	3369	11062	0	0	0	0
	深夜	0	0	0%	0	0	0	0	0	0	0	0	0	0	0	0	0	0	0	0	0	0	0	0	0	0	0	0	0	
小 計	4268	3959	93%	1687	524	518	2674	12	43	798	166	266	924	46	260	0	0	0	0	80668	3050	40037	11299	29332	80668	0	0	0	0	
第2 体育室	区 分	利用可能 コマ数	利用コマ 数	稼働率	平日	土曜	日・祝	無し	1/2	全額	平日	土曜	日・祝	無し	1/2	全額	平日	土曜	日・祝	合計	合計人数	団体数	平日	土曜	日・祝	合計	平日	土曜	日・祝	合計
	早朝	49	49	100%	0	0	0	0	0	0	0	2	0	2	0	0	0	47	0	47	859	2	0	5	0	5	0	854	0	854
	A	345	345	100%	0	0	0	0	0	0	2	44	23	15	5	49	227	5	44	276	7265	69	22	393	2901	3316	2878	67	1004	3949
	B	346	346	100%	0	0	0	0	0	0	3	7	22	9	5	18	226	43	45	314	8006	32	47	306	2735	3088	3236	792	890	4918
	C	346	346	100%	0	0	0	0	0	0	3	6	22	8	5	18	226	44	45	315	6429	31	15	263	2511	2789	1782	879	979	3640
	D	347	347	100%	0	0	0	0	0	0	140	6	22	145	5	18	90	44	45	179	10064	168	4744	248	2375	7367	827	883	987	2697
	E	347	347	100%	0	0	0	0	0	0	184	6	12	188	3	11	47	44	54	145	6439	202	2638	95	1307	4040	524	787	1088	2399
	F	346	346	100%	0	0	0	0	0	0	91	1	3	93	0	2	139	49	63	251	5886	95	1383	5	1030	2418	1929	652	887	3468
	深夜	0	0	0%	0	0	0	0	0	0	0	0	0	0	0	0	0	0	0	0	0	0	0	0	0	0	0	0	0	0
小 計	2126	2126	100%	0	0	0	0	0	0	423	72	104	460	23	116	955	276	296	1527	44948	599	8849	1315	12859	23023	11176	4914	5835	21925	
第3 体育室	区 分	利用可能 コマ数	利用コマ 数	稼働率	平日	土曜	日・祝	無し	1/2	全額	平日	土曜	日・祝	無し	1/2	全額	平日	土曜	日・祝	合計	合計人数	団体数	平日	土曜	日・祝	合計	平日	土曜	日・祝	合計
	早朝	49	45	92%	0	0	0	0	0	0	0	45	0	45	0	0	0	0	0	0	574	45	0	574	0	574	0	0	0	0
	A	347	329	95%	8	2	50	60	0	0	214	45	10	260	0	9	0	0	0	0	9735	329	6451	1341	1943	9735	0	0	0	0
	B	348	327	94%	78	46	55	177	0	2	139	1	8	141	0	7	0	0	0	0	7015	327	5496	446	1073	7015	0	0	0	0
	C	348	292	84%	92	45	52	187	0	2	94	1	8	96	0	7	0	0	0	0	5086	292	3578	535	973	5086	0	0	0	0
	D	348	269	77%	165	43	50	256	0	2	2	1	8	4	0	7	0	0	0	0	4536	269	2773	558	1205	4536	0	0	0	0
	E	347	310	89%	198	47	61	303	0	3	1	1	2	3	0	1	0	0	0	0	5629	310	3348	644	1637	5629	0	0	0	0
	F	347	308	89%	173	40	46	257	0	2	47	1	1	49	0	0	0	0	0	0	4025	308	3081	315	629	4025	0	0	0	0
	深夜	0	0	0%	0	0	0	0	0	0	0	0	0	0	0	0	0	0	0	0	0	0	0	0	0	0	0	0	0	0
小 計	2134	1880	88%	714	223	314	1240	0	11	497	95	37	598	0	31	0	0	0	0	36600	1880	24727	4413	7460	36600	0	0	0	0	
研 修 室	区 分	利用可能 コマ数	利用コマ 数	稼働率	平日	土曜	日・祝	無し	1/2	全額	平日	土曜	日・祝	無し	1/2	全額	平日	土曜	日・祝	合計	合計人数	団体数	平日	土曜	日・祝	合計	平日	土曜	日・祝	合計
	早朝	49	46	94%	0	1	0	1	0	0	0	45	0	45	0	0	0	0	0	0	399	46	0	399	0	399	0	0	0	0
	A	347	296	85%	68	3	32	103	0	0	123	45	25	168	5	20	0	0	0	0	6219	296	4020	826	1373	6219	0	0	0	0
	B	348	288	83%	35	33	29	95	0	2	159	5	27	163	5	23	0	0	0	0	3798	288	2040	319	1439	3798	0	0	0	0
	C	348	260	75%	67	36	33	134	0	2	96	3	25	98	5	21	0	0	0	0	4117	260	2448	331	1338	4117	0	0	0	0
	D	348	233	67%	78	41	36	153	0	2	51	5	22	54	5	19	0	0	0	0	3059	233	1678	325	1056	3059	0	0	0	0
	E	347	282	81%	186	44	36	264	0	2	2	3	11	5	3	8	0	0	0	0	4454	282	3490	182	782	4454	0	0	0	0
	F	347	289	83%	202	46	33	279	0	2	5	1	2	3	1	4	0	0	0	0	2337	289	1836	198	303	2337	0	0	0	0
	深夜	0	0	0%	0	0	0	0	0	0	0	0	0	0	0	0	0	0	0	0	0	0	0	0	0	0	0	0	0	0
小 計	2134	1694	79%	636	204	199	1029	0	10	436	107	112	536	24	95	0	0	0	0	24383	1694	15512	2580	6291	24383	0	0	0	0	
ト レ ー ニ ン グ 室	区 分	利用可能 コマ数	利用コマ 数	稼働率	平日	土曜	日・祝	無し	1/2	全額	平日	土曜	日・祝	無し	1/2	全額	平日	土曜	日・祝	合計	合計人数	団体数	平日	土曜	日・祝	合計	平日	土曜	日・祝	合計
	早朝	48	48	100%	0	0	0	0	0	0	0	0	0	0	0	0	0	48	0	48	1231	0	0	0	0	0	0	1231	0	1231
	A	344	344	100%	0	0	0	0	0	0	0	0	0	0	0	0	230	48	66	344	10952	0	0	0	0	0	6662	1620	2670	10952
	B	345	345	100%	0	0	0	0	0	0	0	0	0	0	0	0	230	49	66	345	7670	0	0	0	0	0	4279	1426	1965	7670
	C	344	344	100%	0	0	0	0	0	0	0	0	0	0																

様式 7

施設名 横浜市鶴見スポーツセンター

託児事業実績報告

令和6年4月1日～令和7年3月31日

令和7年4月15日

No.	事業内容	対象年齢	場所	回数	託児利用料 (1人／時間)	託児利用 人数※ 1	合計(円) ※ 2	託児依頼先 ※ 3	延べ託児 従事者数
1	託児先がなく未実施								

※1 開催当日、託児を利用した実人数（出席者）
※2 託児利用料は1期分を一括前納のため、合計金額は「申込者数×単価×回数」
※3 依頼先団体の正式名称を記入

様式 8 教室別参加者数

令和6年04年01日～令和7年03年31日

鶴見スポーツセンター

作成日

2025/04/01

教室名	定期／当日	回数	一般	小人	総合計
バドミントン教室（初級）	定期	46	589	0	589
バドミントン教室（中級）	定期	44	313	0	313
木曜ナイトバドミントン教室	定期	43	653	0	653
卓球教室（水曜）	定期	47	1,865	0	1,865
卓球教室（金曜）	定期	46	1,074	0	1,074
太極拳教室（火曜）	定期	40	1,311	0	1,311
太極拳教室（木曜）	定期	40	1,668	0	1,668
背骨コンディショニング	定期	46	466	0	466
火曜いきいき健康づくり教室	定期	46	1,444	0	1,444
金曜はつらつ健康づくり教室	定期	0	0	0	0
健康美体操教室	定期	46	1,836	0	1,836
女性のためのボディケア教室	定期	0	0	0	0
体力アップ教室	定期	47	822	0	822
水曜転倒予防教室	定期	46	620	0	620
金曜転倒予防教室	定期	45	358	0	358
目覚めのバレエヨガ	定期	28	541	0	541
親子リトミック教室（バニラ）	定期	2	20	20	40
親子リトミック教室(イチゴ)	定期	45	769	785	1,554
ジュニアインラインスケート教室	定期	47	0	1,232	1,232
バレーボールタイム	当日	22	966	0	966
バスケットボールタイム	当日	2	31	0	31
はじめてエアロビクスタイム	当日	46	818	0	818
土曜ひきしめエアロビクスタイム	当日	44	877	0	877
朝ヨガタイム	当日	44	576	0	576
昼ヨガタイム	当日	45	697	0	697
夜ヨガタイム	当日	44	771	0	771
火曜 Z U M B A タイム	当日	46	1,015	0	1,015
金曜 Z U M B A タイム	当日	44	834	0	834
やさしいピラティス	当日	46	1,076	0	1,076
バランスボールタイム	当日	45	794	0	794
スポレク	当日	0	0	0	0
入門！！体育塾	定期	47	0	535	535
木曜ジュニアバドミントン教室	定期	44	0	794	794

美筋BODY MAKE	定期	45	535	0	535
月曜11時のヨガ	定期	0	0	0	0
水曜9時のピラティス	定期	0	0	0	0
水曜10時のピラティス	定期	0	0	0	0
月曜9時の骨盤エクササイズ	定期	0	0	0	0
月曜10時の骨盤エクササイズ	定期	25	317	0	317
火曜9：15の減量教室	定期	46	797	0	797
火曜10：30の減量教室	定期	46	700	0	700
木曜13時の体カステップアップ	定期	46	471	0	471
木曜14時の体カステップアップ	定期	46	463	0	463
木曜16時の体幹エクササイズ	定期	15	111	0	111
月曜12時のヨガ	定期	0	0	0	0
社交ダンス教室（初中級）	定期	46	797	0	797
すくすく幼児体操教室	定期	47	0	679	679
ジュニア体操教室	定期	44	0	1,494	1,494
フットサルタイム	当日	22	330	0	330
朝のすっきりストレッチ＆トレーニング	当日	44	406	0	406
骨盤リセット	当日	0	0	0	0
かけっこ教室①	当日	0	0	0	0
かけっこ教室②	当日	0	0	0	0
ペン習字美文字講座	定期	46	466	0	466
火曜ナイトバドミントン	定期	43	648	20	668
火曜ジュニアバドミントン	定期	44	20	782	802
リラックスヨガ	定期	47	379	0	379
木曜15時の体幹エクササイズ	定期	31	270	0	270
水曜わんぱく幼児教室	定期	47	0	663	663
ミニバスケット 低学年	定期	47	0	1,166	1,166
ミニバスケット 高学年	定期	47	0	1,025	1,025
にこにこ幼児体操教室	定期	44	0	532	532
キッズチアダンス	定期	45	0	409	409
キッズテニス	定期	45	0	457	457
ジュニア空手	定期	10	17	66	83
サルセーション	当日	0	0	0	0
ストレッチポールde筋膜リリース	当日	44	396	0	396
のんびりヨーガ（スポレク）	当日	0	0	0	0
Let's テーマパークダンス（スポレク）	当日	0	0	0	0

だれでもエアロ（スポレク）	当日	0	0	0	0
やさしい体幹トレーニング（スポレク）	当日	0	0	0	0
ボクシングフィットネス（スポレク）	当日	3	28	0	28
バドミントン・テニス体験会（スポレク）	当日	0	0	0	0
SDG s 大作戦（スポレク）	当日	0	0	0	0
さわやかスポーツ体験（スポレク）	当日	0	0	0	0
やさしい体幹トレーニング	当日	0	0	0	0
フラエクササイズ	当日	3	35	0	35
みんなで楽しむバレエヨガ	当日	0	0	0	0
ボクシングフィットネス	当日	0	0	0	0
美筋BODY MAKE	当日	0	0	0	0
クリスマステーマパークダンス	当日	0	0	0	0
コレオロジー by salsation	当日	0	0	0	0
ビート アンド キックス	当日	0	0	0	0
ほぐピラ	当日	0	0	0	0
ストレッチ&リラクゼーション	当日	0	0	0	0
ZUMBA	当日	0	0	0	0
書初め教室	当日	0	0	0	0
辰年の年賀状を描こう！	当日	0	0	0	0
レインボースティック工作	当日	0	0	0	0
TSURUMI SHOW TIME	当日	0	0	0	0
健康測定会	当日	0	0	0	0
やさしいフローヨガ	定期	28	358	0	358
デトックスリンパヨガ	定期	28	220	0	220
初級ピラティス	定期	47	709	0	709
中級ピラティス	定期	47	554	0	554
フラエクササイズ	定期	28	194	0	194
スマイル貯金	定期	46	399	0	399
ファンクショナルトレーニング	定期	46	445	0	445
エンジョイ！体力づくり	定期	45	955	0	955
親子でダンシング	定期	26	196	206	402
K-POP	定期	45	0	904	904
ジュニア・親子空手	定期	33	71	233	304
ラテンダンスフィットネス	当日	46	829	0	829
ボクシングフィットネス	当日	46	360	0	360
やさしい体幹トレーニング	当日	47	601	42	643

モーニングボクサ	当日	44	432	0	432
中級ピラティス②	定期	14	108	0	108
初中級ピラティス	定期	19	183	0	183
バスケットボールタイム	当日	2	31	0	31
R6スポレク	当日	2	158	567	725
ファミリープログラム	当日	3	46	51	97
2025/01 計上分①	当日	1	27	26	53
2025/01 計上分②	当日	1	0	41	41
合 計		2,885	36,866	12,729	49,595

※一般：高校生以上
※小人：中学生以下

収支決算書

1 総括表

(1)収入

(円、税込み)

項 目	第1四半期 決算額	第2四半期 決算額	第3四半期 決算額	第4四半期 決算額	小計	予算	予算 達成率	備考
①指定管理料	11,456,000	8,592,000	11,456,000	8,986,000	40,490,000	40,095,000	101%	
②施設運営収入 (A)	22,415,750	19,568,520	17,154,930	15,130,823	74,270,023	71,277,000	104%	
項 目	利用料金収入	7,332,070	8,089,150	6,366,540	7,493,612	29,281,372	28,463,000	103%
	<u>利用料金収入(駐車場)</u>	1,467,050	1,632,080	1,320,500	1,476,950	5,896,580	5,512,000	107%
	スポーツ教室等事業収入	13,465,430	9,768,090	9,381,490	5,865,170	38,480,180	36,776,000	105%
	文化系教室収入	151,200	79,200	86,400	27,000	343,800	351,000	98%
	託児事業収入	0	0	0	0	20,000	0%	
	広告業務収入	0	0	0	110,000	100,000	110%	
	その他	0	0	0	158,091	55,000	287%	
③自主事業による収入	1,496,663	1,043,461	1,201,174	1,073,852	4,815,150	6,140,000	78%	
項 目	スポーツ教室等事業(時間外)	142,100	178,060	129,700	104,090	553,950	1,416,000	39%
	飲食事業	866,056	446,991	498,567	455,125	2,266,739	0	#DIV/0!
	物販事業	314,077	213,360	160,537	206,203	894,177	3,247,000	28%
	利用料金収入(時間外)	130,060	147,180	234,690	227,264	739,194	808,000	91%
	<u>利用料金収入(駐車場)(時間外)</u>	39,860	36,200	62,600	35,850	174,510	148,000	118%
	ヘルスプロモーション事業	4,510	21,670	115,080	45,320	186,580	521,000	36%
	その他	0	0	0	0	0	#DIV/0!	
合計(②+③)	23,912,413	20,611,981	18,356,104	16,204,675	79,085,173	77,417,000		

(2)支出

(円、税込み)

項 目	第1四半期 決算額	第2四半期 決算額	第3四半期 決算額	第4四半期 決算額	小計	予算	予算 達成率	備考
④維持管理運営費用 (B)	26,042,602	26,886,228	27,720,490	33,629,569	114,278,889	115,481,000	99%	
項 目	人件費	10,998,809	9,407,834	12,357,435	9,632,685	42,396,763	42,867,000	99%
	修繕費	130,735	1,224,300	1,603,800	3,259,498	6,218,333	6,050,000	103%
	設備管理費・保安警備費	1,510,025	1,812,525	1,463,825	1,744,325	6,530,700	6,079,000	107%
	備品購入費・消耗品費	425,150	523,658	652,634	556,101	2,157,543	1,783,000	121%
	外構・植栽管理費・廃棄物処理費	718,300	200	165,000	410,668	1,294,168	1,834,000	71%
	広報費・印刷製本費	58,476	76,704	24,575	270,379	430,134	217,000	198%
	光熱水費・燃料費	2,003,050	3,696,750	2,132,020	2,586,595	10,418,415	9,672,000	108%
	保険料	297,574	311,260	311,483	271,036	1,191,353	2,343,000	51%
	使用料・賃借料	2,279,767	1,725,969	1,498,688	1,578,107	7,082,531	7,576,000	93%
	委託料・謝金	5,484,534	5,801,548	5,365,176	5,571,162	22,222,420	23,782,000	93%
	公租公課	11,599	129	0	5,548,456	5,560,184	5,307,000	105%
	旅費	18,642	22,950	21,150	16,070	78,812	94,000	84%
	会議旅費	0	0	0	0	0	#DIV/0!	
	通信運搬費	80,835	91,915	73,262	123,928	369,940	375,000	99%
	支払手数料	183,856	327,936	228,652	235,509	975,953	120,000	813%
	会費及び負担金	20,000	41,300	1,540	3,800	66,640	97,000	69%
	事務経費本部分	1,821,250	1,821,250	1,821,250	1,821,250	7,285,000	7,285,000	100%
	その他	0	0	0	0	0	#DIV/0!	
⑤自主事業による経費	336,191	837,983	463,097	782,546	2,419,817	2,031,000	119%	
項 目	スポーツ教室等事業(時間外)	49,886	194,719	153,863	132,974	531,442	0	#DIV/0!
	飲食事業	0	245,520	0	0	245,520	0	#DIV/0!
	物販事業	248,298	140,137	69,665	-24,162	433,938	1,147,000	38%
	ヘルスプロモーション事業	1,134	34,434	69,082	49,082	153,732	884,000	17%
	その他	36,873	223,173	170,487	624,652	1,055,185	#DIV/0!	
合計(④+⑤)	26,378,793	27,724,211	28,183,587	34,412,115	116,698,706	117,512,000	99%	

(3)収支差額(自主事業除く)

(円、税込み)

項 目	第1四半期 決算額	第2四半期 決算額	第3四半期 決算額	第4四半期 決算額	小計	予算	備考
収支差額＝ (収入(①+②)－支出(④))	7,829,148	1,274,292	890,440	-9,512,746	481,134	-4,109,000	

収支決算書

2 指定管理・収入の部

		内 訳	合計金額 (円、税込み)
合計 (A)			74,270,023
利用料金収入			29,281,372
項 目	団体利用(体育室)	室場利用料	12,193,852
	団体利用(研修室)	室場利用料	1,041,250
	個人利用	トレーニング室、卓球・バドミントン・バスケットボール利用料	16,046,270
利用料金収入(駐車場)		駐車場利用料	5,896,580
スポーツ教室等事業収入		教室参加料	38,480,180
文化系教室収入		教室参加料	343,800
託児事業収入			0
広告業務収入		自販機広告協賛金	110,000
その他		オンラインキャッシュレス決済横浜市負担金	158,091

※ 必要に応じて小区分を設定しても構いません。

収支決算書

3 指定管理・支出の部

		積 算 内 訳	合計金額 (円、税込み)
合計	(B)		114,278,889
項 目	人件費	・常勤職員 5名 ・アルバイト18名	42,396,763
	(給与・賞金)	職員給与、アルバイト賞金	28,770,498
	(職員手当)	通勤手当 ほか	9,082,594
	(福利厚生費)	社会保険料、健康診断費	3,690,218
	(給付費)	勤労者福祉共済掛金	30,000
	(勤労者福祉共済掛金)		0
	(退職給付引当金繰入額)		823,453
	修繕費		6,218,333
	(駐車場に係るもの)		
	(その他)	男子シャワー室排水溝修理、研修室空調機更新 他	6,218,333
	設備管理費	総合管理業務委託 等	5,540,700
	保安警備費	警備業務委託	990,000
	備品購入費	バレーボール支柱	
	消耗品費		2,157,543
	(駐車場に係るもの)		154,594
	(その他)	事務・衛生用品 等	2,002,949
	外構・植栽管理費	植栽・樹木管理委託	660,000
	廃棄物処理費	ごみルート回収費	634,168
	広報費	ポスティング費	109,999
	印刷製本費	教室チラシ印刷費	320,135
	光熱水費		10,418,415
	(電気)		6,651,500
	(ガス)		2,783,867
	(水道)		983,048
	燃料費		0
	保険料		1,191,353
	(施設賠償責任保険)	施設賠償責任保険料	13,241
	(火災保険・自動車保険)		0
	(その他)	スポーツ教室保険料	1,178,112
	使用料・賃借料		7,082,531
	(市への支払)		0
	(リース料)	券売機、パソコン、複合機、トレーニングマシン、ロッカー	2,467,541
	(その他)	教室施設利用料 等	4,614,990
	委託料		5,543,939
	(駐車場に係るもの)		212,300
	(その他)	教室指導業務委託、現金集配業務、システム保守	5,331,639
	謝金	教室指導謝金 等	16,678,481
	公租公課費		5,560,184
	(事業所税)		224,450
	(消費税)		5,324,006
	(印紙税)	印紙代	11,728
	(その他)		0
	旅費	出張交通費	78,812
	会議滞在費		0
	通信運搬費	電話代、インターネット通信費 等	369,940
	支払手数料	振込手数料、インターネット決済手数料 等	975,953
	会費及び負担金		66,640
	(職員等研修費)	サービス介助士講習受講料 等	20,000
	(その他)	神奈川県暴力追放センター賛助会費 等	46,640
	事務経費本部分	事務局事務経費	7,285,000
	その他		0

※1 次の例を参考に記載してください。
人件費・・・報酬、賞金、手当、社会保険料、福利厚生費など
※2 必要に応じて小区分を設定しても構いません。

収支決算書

4 自主事業・収入の部

		内 訳	合計金額 (円、税込み)
合計			4,815,150
項 目	スポーツ教室等事業(時間外)		553,950
	飲食事業	自動販売機飲料販売料収入	2,266,739
	物販事業	体育用具販売(シャトル、卓球ボール 他)	894,177
	利用料金収入(時間外)		739,194
	利用料金収入(駐車場)(時間外)		174,510
	ヘルスプロモーション事業	派遣指導等	186,580
	その他		0

※ 必要に応じて小区分を設定しても構いません。

収支決算書

5 自主事業・支出の部

		内 訳	合計金額 (円、税込み)
合計			2,419,817
項 目	スポーツ教室等事業(時間外)		531,442
	飲食事業	自動販売機電気代等	245,520
	物販事業	販売物販仕入等	433,938
	利用料金収入(時間外)		737,182
	利用料金収入(駐車場)(時間外)		0
	ヘルスプロモーション事業	スポレク事業費、派遣指導旅費等	153,732
	その他	鶴見区スポーツ協会賛助会費、自主事業消費税等	318,003

※ 必要に応じて小区分を設定しても構いません。