

戸塚区 ハンディ統計2024

Statistical Pocket Book of TOTSUKA

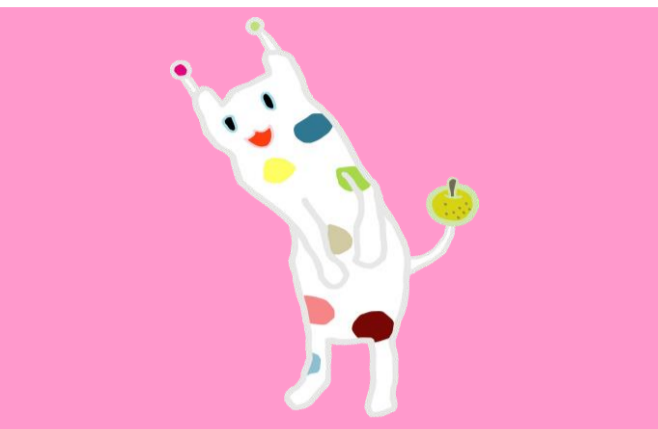

戸塚区のマスコット
ウナシー

横浜市戸塚区総務課統計選挙係
Yokohama City Totsuka Ward
General Affairs Division Statistics & Elections Section
〒244-0003
横浜市戸塚区戸塚町16-17
TEL 045-866-8315~6 FAX 045-881-0241
■戸塚区ホームページ
<https://www.city.yokohama.lg.jp/totsuka/>
■横浜市統計ポータルサイト
<https://www.city.yokohama.lg.jp/city-info/yokohamashi/tokei-chosa/portal/>
令和6年3月発行 Published March 2024

区別世帯数及び人口 Households and Population by district			人口 Population					1世帯当 たり人員	人口密度 (人/㎏) Population density (per sq km)
行政区別 Administrative Wards	面積 Area (㎏)	世帯数 Households	総数 Total			男 Male	女 Female	Persons per Households	Density (per sq km)
			総数	男	女				
令和4年(2022.9.1)	437.78	1,781,423	3,772,887	1,861,445	1,911,442	2.12	8,618		
横浜市 Yokohama	438.01	1,798,741	3,772,440	1,859,971	1,912,469	2.10	8,613		
横見区 Tsurumi	33.22	148,410	295,854	152,720	143,134	1.99	8,906		
神奈川区 Kanagawa	23.73	133,565	249,599	126,999	122,600	1.87	10,518		
西区 Nishi	7.03	59,165	106,338	53,791	52,547	1.80	15,126		
中区 Naka	21.74	87,411	151,856	76,989	74,867	1.74	6,985		
南区 Minami	12.65	107,904	199,059	99,277	99,782	1.84	15,736		
港南区 Konan	19.90	97,514	213,931	103,948	109,983	2.19	10,750		
保土ヶ谷区 Hodogaya	21.93	100,928	205,878	100,893	104,985	2.04	9,388		
旭区 Asahi	32.73	108,376	241,843	116,308	125,535	2.23	7,389		
磯子区 Isogo	19.05	79,957	165,284	81,236	84,048	2.07	8,676		
金沢区 Kanazawa	30.96	91,003	195,374	94,707	100,667	2.15	6,311		
港北区 Kohoku	31.40	180,884	362,893	180,787	182,106	2.01	11,557		
緑区 Midori	25.51	81,684	183,069	89,841	93,228	2.24	7,176		
青葉区 Aoba	35.22	135,818	309,509	149,106	160,403	2.28	8,788		
都筑区 Tsuzuki	27.87	88,250	215,369	105,291	110,078	2.44	7,728		
戸塚区 Totsuka	35.79	125,244	283,186	137,869	145,317	2.26	7,912		
栄区 Sakae	18.52	54,529	120,992	58,696	62,296	2.22	6,533		
泉区 Izumi	23.58	64,086	150,839	72,895	77,944	2.35	6,397		
瀬谷区 Seya	17.17	54,013	121,567	58,618	62,949	2.25	7,080		

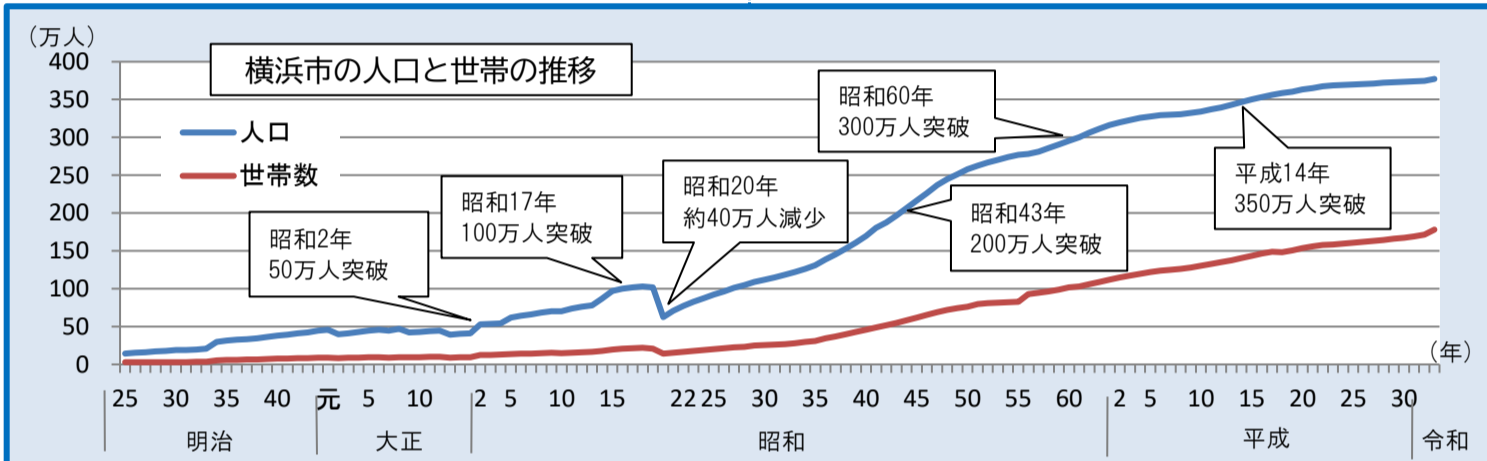

区別年齢3区分別人口 Population by age and district			0~14歳(構成比%) 0~14 years old (Constituent ratio)		15~64歳 15~64 years old	65歳以上 65 and over	平均年齢 Average Age
行政区別 Administrative Wards	0~14歳(構成比%) U 14 years old (Constituent ratio)	15~64歳 15~64 years old	65歳以上 65 and over	平均年齢 Average Age	令和4年(2022.9.30)		
					横浜市 Yokohama	戸塚区 Totsuka	市内他市町村 Kanagawa Prefecture, except Yokohama
令和4年(2022.9.30)	11.7%	2,383,809 (63.5)	933,206 (24.9)	46.7	429,082 (11.4)	195,821 (66.6)	46.9
横浜市 Yokohama	11.4%	2,388,842 (63.6)	936,823 (25.0)	46.9	34,936 (11.9)	63,475 (21.6)	45.0
横見区 Tsurumi	10.9%	163,686 (67.2)	53,453 (21.9)	45.4	26,609 (10.9)	53,453 (21.9)	45.4
神奈川区 Kanagawa	10.7%	73,386 (69.8)	20,499 (19.5)	44.7	11,272 (10.7)	20,499 (19.5)	44.7
西区 Nishi	9.6%	102,821 (66.8)	36,300 (23.6)	47.6	14,690 (9.6)	36,300 (23.6)	47.6
中区 Naka	9.3%	128,066 (64.0)	53,587 (26.8)	48.1	18,555 (9.3)	53,587 (26.8)	48.1
南区 Minami	10.9%	128,253 (60.1)	61,987 (29.0)	49.0	23,288 (10.9)	61,987 (29.0)	49.0
港南区 Konan	10.5%	127,623 (62.8)	54,151 (26.7)	47.9	21,405 (10.5)	54,151 (26.7)	47.9
保土ヶ谷区 Hodogaya	11.1%	144,111 (59.3)	72,133 (29.7)	49.2	26,943 (11.1)	72,133 (29.7)	49.2
旭区 Asahi	11.2%	101,144 (60.8)	46,446 (27.9)	48.4	18,705 (11.2)	46,446 (27.9)	48.4
磯子区 Isogo	10.3%	114,162 (58.9)	59,812 (30.8)	49.6	20,006 (10.3)	59,812 (30.8)	49.6
金沢区 Kanazawa	12.2%	241,080 (67.8)	70,914 (20.0)	44.3	43,464 (12.2)	70,914 (20.0)	44.3
港北区 Kohoku	12.3%	114,914 (63.2)	44,591 (24.5)	46.3	22,407 (12.3)	44,591 (24.5)	46.3
緑区 Midori	12.3%	199,864 (64.8)	70,707 (22.9)	46.2	37,838 (12.3)	70,707 (22.9)	46.2
青葉区 Aoba	14.1%	144,641 (67.2)	40,237 (18.7)	43.8	30,380 (14.1)	40,237 (18.7)	43.8
都筑区 Tsuzuki	10.8%	70,716 (58.4)	37,304 (30.8)	49.6	13,126 (10.8)	37,304 (30.8)	49.6
戸塚区 Totsuka	11.3%	173,858 (61.7)	73,000 (25.9)	47.0	17,102 (11.3)	43,945 (29.0)	48.8
栄区 Sakae	11.0%	74,328 (60.9)	34,282 (28.1)	48.3	13,425 (11.0)	34,282 (28.1)	48.3
泉区 Izumi							
瀬谷区 Seya							

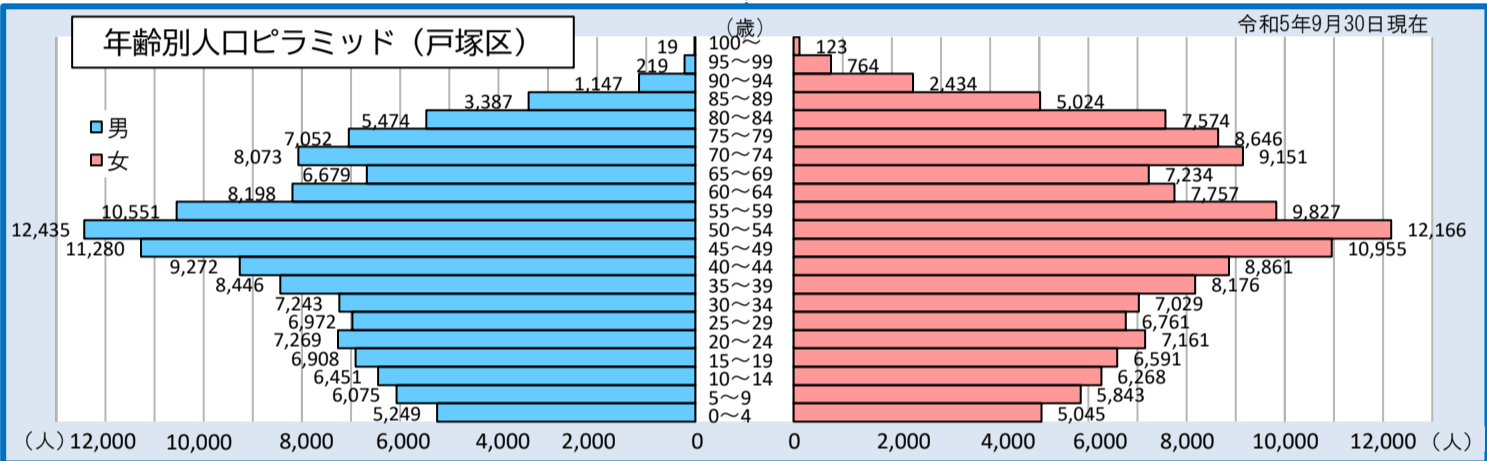

区のプロフィール Profile

- 区シンボルマーク
区制50周年を記念し、区
の発展をイメージして制定
されたシンボルマークです。
- 区の花
平成11年、区制60周年を
記念して、区民のみなさん
から区の花として選ばれた
のが「桜」です。
- 区のマスコット
平成21年の戸塚区制70
周年を記念して、区のマスコ
ット「ウナシー」が誕生しま
した。心優しい、のんびりや
の牛です。
- 地勢
 - <面積> 35.79㎏
 - <極東> 平戸一丁目1385-39
 - <極西> 俣野町1609
 - <極南> 影取町3-7
 - <極北> 名瀬町3420
 - 東西距離 8.40km
 - 南北距離 10.05km
 - <最高地> 品濃町
(海拔94.1m)
 - <最低地> 東俣野町
(海拔 6.5m)



人口のあゆみ Population Growth

年月	人口	世帯数
昭和15年10月1日	42,697	42,697
昭和22年10月1日	65,330	65,330
昭和25年10月1日	69,425	69,425
昭和30年10月1日	82,084	82,084
昭和35年10月1日	113,514	113,514
昭和40年10月1日	207,606	207,606
昭和45年10月1日	248,696	248,696
昭和50年10月1日	339,420	339,420
昭和55年10月1日	402,239	402,239
昭和60年10月1日	444,116	444,116
平成2年10月1日	238,536	238,536
平成7年10月1日	243,400	243,400
平成12年10月1日	251,020	251,020
平成17年10月1日	261,616	261,616
平成22年10月1日	274,324	274,324
平成27年10月1日	275,283	275,283
令和2年10月1日	283,709	283,709
令和3年10月1日	284,215	284,215
令和4年10月1日	283,610	283,610
令和5年10月1日	283,190	283,190

国勢調査 Population Census

令和2年10月1日
October 1, 2020

項目	人口	世帯数
昼間人口 Daytime Population	242,516	242,516
流入人口 In-migrants	63,325	63,325
流出人口 Out-migrants	104,518	104,518
昼夜間人口比率 Ratio of Daytime to Nighttime Population	85.5	85.5
就業者数 Employees	676	676
第1次産業 Primary Industry	24,483	24,483
第2次産業 Secondary Industry	99,000	99,000
第3次産業 Tertiary Industry		

外国人人口 Foreign Residents

令和5年9月30日
September 30, 2023

国籍	人口
中国 China	4,877
ベトナム Vietnam	1,842
韓国 Korea	618
フィリピン Philippines	544
ブラジル Brazil	365
インドネシア Indonesia	131
ネパール Nepal	210
米国 the United States	240
台湾 Taiwan	154
タイ Thailand	79
インド India	69
ペルー Peru	52
ミャンマー Myanmar	53
英国 the United Kingdom	69
スリランカ Sri Lanka	35
朝鮮 North Korea	52
マレーシア Malaysia	23
その他 The others	30
	311

人口動態 Vital Statistics

(令和4年) (令和3年)

項目	人口	出生率(人口1000対)	死亡率(人口1000対)
出生 Birth	1,854	7.2	
死亡 Death	2,954		9.4
転入 Move-in	12,661		
転出 Move-out	12,086		

環境 Environment

令和5年3月31日
March 31, 2023

公園 Parks	数	面積 (ha)
公園 Parks	231	133.5

町別世帯数及び人口 Households and Population

令和5年12月31日
December 31, 2023

町別 Towns	世帯数 Households	人口 Population		
		総数 Total	男 Male	女 Female
区全体	131,029	281,667	138,386	143,281
東俣野町	1,929	4,008	2,006	2,002
影取町	999	2,122	1,042	1,080
小雀町	2,040	4,362	2,210	2,152
舞岡町	3,424	7,443	3,708	3,735
南舞岡一丁目	690	1,526	698	828
南舞岡二丁目	409	895	413	482
南舞岡三丁目	623	1,282	624	658
南舞岡四丁目	759	1,594	753	841
柏尾町	3,002	6,788	3,316	3,472
上柏尾町	1,602	3,495	1,781	1,714
平戸町	4,589	9,631	4,688	4,943
平戸一丁目	1,440	3,225	1,652	1,573
平戸二丁目	1,280	2,856	1,428	1,428
平戸三丁目	1,717	3,944	1,955	1,989
平戸四丁目	907	2,008	949	1,059
平戸五丁目	1,021	2,269	1,106	1,163
品濃町	8,006	18,224	8,623	9,601
川上町	3,712	7,546	3,549	3,997
前田町	4,063	9,906	4,877	5,029
秋葉町	3,049	7,117	3,480	3,637
名瀬町	6,472	13,826	6,731	7,095
上矢部町	8,228	18,263	9,170	9,093
上品濃	1,236	3,311	1,649	1,662

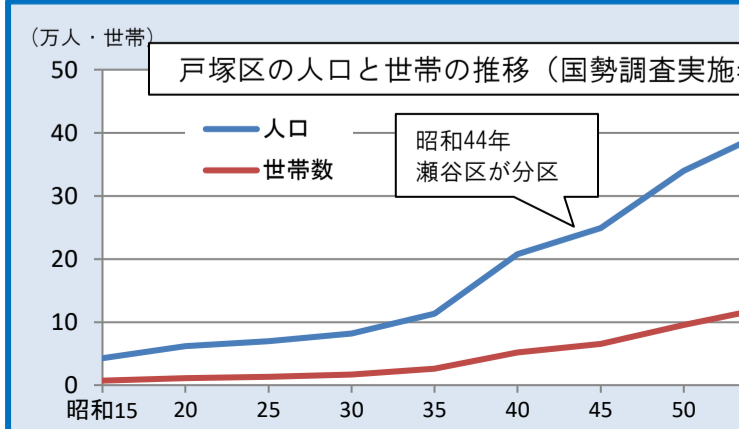

町別世帯数及び人口 Households and Population

令和5年12月31日
December 31, 2023

町別 Towns	世帯数 Households	人口 Population		
		総数 Total	男 Male	女 Female
東俣野町	1,929	4,008	2,006	2,002
影取町	999	2,122	1,042	1,080
小雀町	2,040	4,362	2,210	2,152
舞岡町	3,424	7,443	3,708	3,735
南舞岡一丁目	690	1,526	698	828
南舞岡二丁目	409	895	413	482
南舞岡三丁目	623	1,282	624	658
南舞岡四丁目	759	1,594	753	841
柏尾町	3,002	6,788	3,316	3,472
上柏尾町	1,602	3,495	1,781	1,714
平戸町	4,589	9,631	4,688	4,943
平戸一丁目	1,440	3,225	1,652	1,573
平戸二丁目	1,280	2,856	1,428	1,428
平戸三丁目	1,717	3,944	1,955	1,989
平戸四丁目	907	2,008	949	1,059
平戸五丁目	1,021	2,269	1,106	1,163
品濃町	8,006	18,224	8,623	9,601
川上町	3,712	7,546	3,549	3,997
前田町	4,063	9,906	4,877	5,029
秋葉町	3,049	7,117	3,480	3,637
名瀬町	6,472	13,826	6,731	7,095
上矢部町	8,228	18,263	9,170	9,093
上品濃	1,236	3,311	1,649	1,662

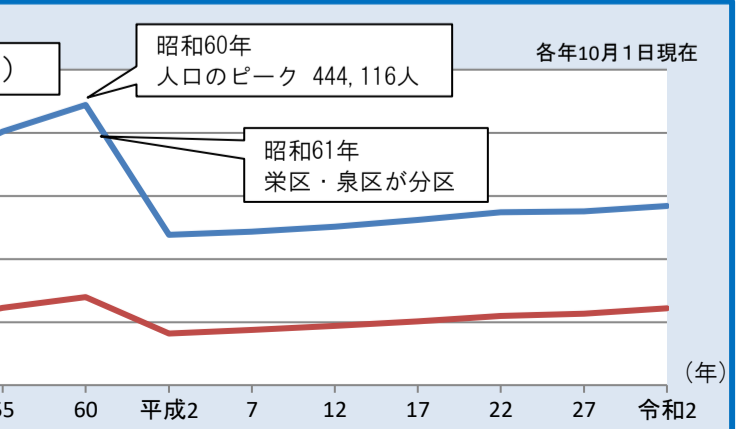

通勤・通学 Commuter

令和2年10月1日
October 1, 2020

地域	総数 Total
戸塚区からの通勤・通学地	162,500
横浜市内 City of Yokohama	101,867
戸塚区内 Totsuka	63,875
西区 Nishi	5,409
中区 Naka	5,168
泉区 Izumi	3,570
神奈川 Kanagawa	2,987
その他 The others (Yokohama)	20,858
神奈川県内他市町村 Kanagawa Prefecture, except Yokohama	20,002
東京都 Tokyo	31,484
東京都以外の県外・不詳 Others	9,147

戸塚区への通勤・通学者の住所地 Commuter's Residence

令和2年10月1日
October 1, 2020

地域	総数 Total
戸塚区への通勤・通学者の住所地	123,803
横浜市内 City of Yokohama	91,783
戸塚区内 Totsuka	63,875
泉区 Izumi	5,962
港南区 Konan	4,236
保土ヶ谷区 Hodogaya	3,001
栄区 Sakae	2,999
その他 The others (Yokohama)	11,710
神奈川県内他市町村 Kanagawa Prefecture, except Yokohama	19,031
県外・不詳 Others	12,989

市税 City tax

令和4年度
FY2022

福祉・保健 Welfare and Health

町別18歳未満比率 令和5年9月30日 September 30, 2023

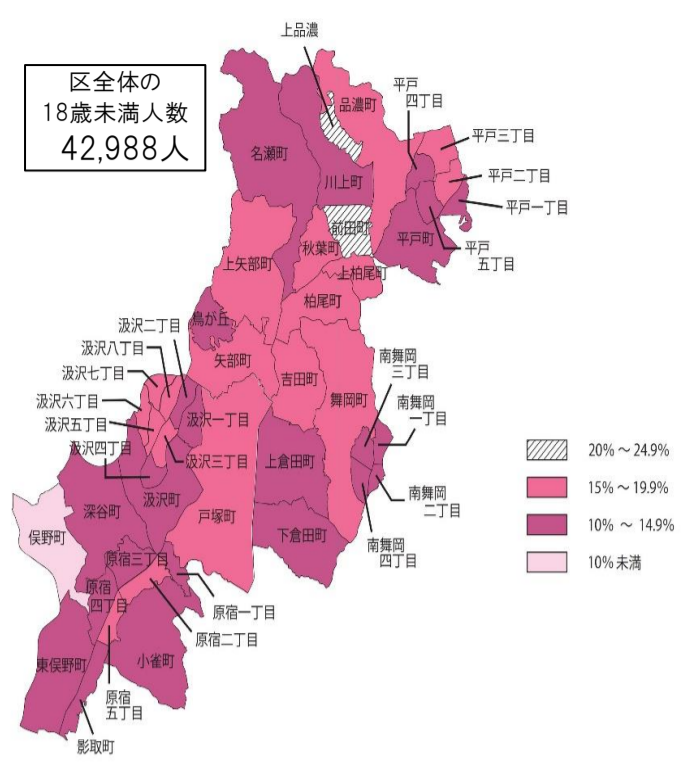

生活保護 Livelihood protection

	被保護世帯	被保護人員
令和元年(2019)	2,873	3,722
令和2年(2020)	2,875	3,854
令和3年(2021)	2,945	3,902
令和4年(2022)	3,013	3,965
令和5年(2023)	3,088	4,023

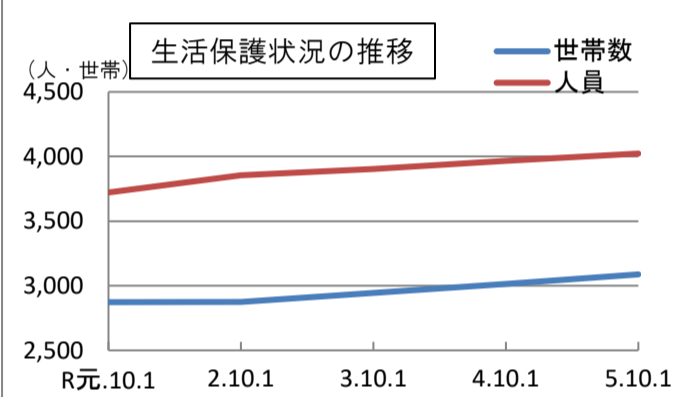

事業所 Establishments

	事業所数 Offices	従業者数 Employees
総数 Total	6,138	89,549
農業、林業、漁業 Agriculture, Forestry and Fisheries	15	65
鉱業、採石業、砂利採取業 Mining and Quarrying of stone and Gravel	-	-
建設業 Construction	734	5,637
製造業 Manufacturing	285	7,517
電気・ガス・熱供給・水道業 Electricity, Gas, Heat supply and Water	8	272
情報通信業 Information and Communications	104	4,852
運輸業、郵便業 Transport and Postal Services	107	3,552
卸売業、小売業 Wholesale and Retail trade	1,321	17,206
金融業、保険業 Finance and Insurance	75	1,072
不動産業、物品賃貸業 Real estate and Goods rental and leasing	526	2,451
学術研究、専門・技術サービス業 Scientific research, Professional and Technical services	285	3,595
宿泊業、飲食サービス業 Accommodations, Eating and Drinking services	580	6,311
生活関連サービス業、娯楽業 Living-related and personal services and Amusement services	531	2,847
教育、学習支援業 Education, Learning support	350	6,637
医療、福祉 Medical, Health care and Welfare	828	20,750
複合サービス事業 Compound services	20	211
サービス業（他に分類されないもの） Services, n.e.c.	353	5,047
公務（他に分類されるものを除く） Public service (excluding those classified elsewhere)	16	1,527

資料：「経済センサス活動調査 令和3年(2021.6.1)」
Economic Census (June 1, 2021)

町別高齢者(65歳以上)数と高齢化率 Over 65 years old

令和5年9月30日 September 30, 2023

町名	高齢者数	高齢化率	町名	高齢者数	高齢化率
戸塚区合計	73,000	25.91%	影取町	589	27.4%
秋葉町	1,682	23.7%	柏尾町	1,724	25.4%
深谷町	4,121	33.2%	上柏尾町	957	27.4%
汲沢一丁目	1,213	33.7%	川上町	2,008	26.6%
汲沢二丁目	537	23.3%	小雀町	1,357	31.2%
汲沢三丁目	640	29.0%	上倉田町	3,476	23.3%
汲沢四丁目	424	32.4%	下倉田町	3,540	28.2%
汲沢五丁目	458	29.3%	前田町	1,664	16.8%
汲沢六丁目	527	25.6%	舞岡町	1,859	24.9%
汲沢七丁目	618	28.2%	南舞岡一丁目	636	41.5%
汲沢八丁目	464	26.5%	南舞岡二丁目	234	26.1%
原宿一丁目	648	32.4%	南舞岡三丁目	411	32.4%
原宿二丁目	361	27.1%	南舞岡四丁目	630	39.6%
原宿三丁目	1,122	35.5%	東俣野町	1,177	29.3%
原宿四丁目	1,249	40.1%	俣野町	2,127	46.5%
原宿五丁目	612	26.7%	名瀬町	4,107	29.5%
平戸一丁目	758	23.5%	品濃町	4,318	23.6%
平戸二丁目	809	28.4%	鳥が丘	1,362	40.3%
平戸三丁目	941	23.9%	戸塚町	7,897	22.3%
平戸四丁目	600	29.9%	上矢部町	4,069	22.2%
平戸五丁目	642	28.1%	矢部町	3,245	19.4%
平戸町	2,732	28.4%	吉田町	1,679	16.2%

資料：政策局統計情報課「町別の年齢別人口(住民基本台帳による)」

防災 Disaster prevention

地域防災拠点 学校名 School	所在地 location
■名瀬小学校	名瀬町776
■名瀬中学校	名瀬町791-6
■川上北小学校	川上町63-1
■東品濃小学校	品濃町559
■品濃小学校	品濃町504-1
■平戸小学校	平戸町542
■平戸台小学校	平戸町1165
■境木中学校	平戸3-48-2
■上矢部小学校	上矢部町1463-4
■川上小学校	秋葉町203-2
■秋葉小学校	秋葉町392-1
■柏尾小学校	柏尾町1317
■鳥が丘小学校	鳥が丘53
■矢部小学校	矢部町1698
■東戸塚小学校	吉田町88
■舞岡中学校	舞岡町226
■舞岡小学校	舞岡町534
■南舞岡小学校	南舞岡4-15-1
■汲沢小学校	汲沢3-6-1
■東汲沢小学校	汲沢1-16-1
■戸塚中学校	戸塚町4542
■戸塚小学校	戸塚町132
■南戸塚小学校	戸塚町2790-3
■南戸塚中学校	戸塚町1842-1
■上倉田小学校	上倉田町1426-6
■豊田中学校	下倉田町950
■汲沢中学校	汲沢町550-2
■深谷小学校	深谷町1688-2
■横浜深谷台小学校	深谷町1312-1
■深谷中学校	深谷町1071
■大正小学校	原宿4-17-1
■大正中学校	原宿4-12-1
■小雀小学校	小雀町1845
■東俣野小学校	東俣野町1103-1
■下郷小学校	戸塚町2447-2

<地域防災拠点>
家屋の倒壊や焼失により、自宅での生活が困難となったときに、一時的に避難生活をする場所です。地域の人が中心となり、学校や行政と連携して運営を行います。

広域避難場所 避難場所 Evacuation site	代表所在地 Representative location
■横浜市児童遊園地	保土ヶ谷区狩場町
■戸塚カントリー倶楽部一帯	戸塚区川上町、名瀬町
■八幡山一帯	戸塚区吉田町
■金井公園	栄区金井町
■横浜市消防訓練センター	戸塚区深谷町
■俣野公園	戸塚区俣野町
■旧深谷通信所	泉区和泉町、中田町
■明治学院大学	戸塚区上倉田町
■舞岡公園	戸塚区舞岡町
■小雀公園	戸塚区小雀町
■横浜カントリークラブ	保土ヶ谷区今井町

<広域避難場所>
大規模な火災が発生した場合、輻射熱や煙から身を守るために、火災がおさまるまで一時的に避難する場所です。

鉄道・地下鉄 Railway and Subway

JR乗車人員(1日平均) Railway Passengers (Daily Average)	戸塚 Totsuka	東戸塚 Higashi-Totsuka	横浜 Yokohama
	93,018	48,916	340,536

地下鉄乗車人員(1日平均) Subway Passengers (Daily Average)	戸塚 Totsuka	踊場 Odoriba	舞岡 Maioka	横浜 Yokohama
	38,410	8,146	2,559	62,414

戸塚駅は、JR・地下鉄とも市内で2番目に1日平均の乗車人員が多い(1番目は横浜駅)

住宅及び建築 Residence and Construction

世帯数 Residence	令和2年国勢調査 Population Census (October 1, 2020)
総数 Total	120,233
持ち家 Own houses	81,084
持家率 Ratio of own houses	67.4%
借家 Rented houses	34,584

教育・文化 Education and Culture

	学校数 Schools	在学者数 Students	教員数 Teachers
幼稚園 Kindergartens	17	2,576	233
小学校 Elementary Schools	27	13,844	859
中学校 Junior high Schools	12	6,858	428
高等学校 High Schools	5	4,104	307
特別支援学校 Schools for Special Needs	1	38	44

※教員数は本務者数
資料：「令和5年度神奈川県学校基本統計(2023.5.1)」
Basic Survey of Schools (May 1, 2023)

戸塚図書館 Totsuka Library	令和4年度(FY2022)
蔵書数 Stock of books	188,493
貸出数 Number of lent	660,770

健康保険・年金 National health insurance and National Pension

国民健康保険 National health insurance	令和5年3月31日(March 31, 2023)
加入者数	30,483
加入状況(人)	世帯数 加入者数
(第1号)	30,483 43,725
任意	629
法定免除者	2,955
申請免除・学生納付特例者	8,669

治安 Public Safety

警察 The Police	令和4年(2022)
刑法犯認知件数 Criminal Offenses	927
交通事故発生件数 Traffic Accidents	514
死者 Dead	4
負傷者 Injured	571

消防 Fire Fighting	令和4年(2022)
火災発生件数 a fire	63
救急出陣件数 Ambulance responses	17,855

製造業 Manufacturing Industry

	事業所数 Offices	従業者数 Employees	製造品出荷額等 (百万円) Value of Shipments, etc. (one million yen)
総数 All manufacturing	153	6,498	187,222
食料品 Food	10	2,081	44,873
飲料・たばこ・飼料 Beverages, tobacco and feed	1	4	X
繊維工業 Textile	3	72	300
木材・木製品(家具を除く) Lumber, wood products and expect furniture	2	18	X
家具・装備品 Furniture and fixtures	1	6	X
パルプ・紙・紙加工品 Pulp, paper and paper products	9	579	24,509
印刷・同関連業 Printing and allied industries	17	422	7,133
化学工業 Chemical and allied products	4	334	24,769
石油製品・石炭製品 Petroleum and coal products	1	13	X
プラスチック製品 Plastic products	11	266	15,511
ゴム製品 Rubber products	4	556	17,465
窯業・土石製品 Ceramic, stone and clay products	7	206	4,906
鉄鋼業 Iron and steel	1	70	X
非鉄金属 Non-ferrous metals and products	1	1	X
金属製品 Fabricated metal products	23	264	6,839
はん用機械器具 General-purpose machinery	3	20	392
生産用機械器具 Production machinery	20	344	5,737
業務用機械器具 Business oriented machinery	4	252	6,278
電子部品・デバイス・電子回路 Electronic parts, devices and electronic circuits	6	148	2,612

資料：「経済センサス活動調査 令和3年(2021.6.1)」
Economic Census for Business Activity (June 1, 2021)

電気機械器具 Electrical machinery and equipment

情報通信機械器具 Information and communication electronics equipment	7	64	1,351
輸送用機械器具 Transportation equipment	10	754	17,732
その他 The others	8	24	206

商業 Commerce

卸売業 Wholesale Trade	事業所数 Offices	従業者数 Employees	年間商品販売額 (百万円) Sales of Goods (one million yen)
	208	2,991	501,109
小売業 Retail Trade	819	11,658	272,840

※年間商品販売額は、数値が得られた事業所について集計
資料：「経済センサス活動調査 令和3年(2021.6.1)」
Economic Census for Business Activity (June 1, 2021)

農業 Agriculture

農家数 Farm Households	販売農家人口 Farm Households Population	経営耕地面積(a) Cultivated land area (1a=100m ²)
272	282	16,233

資料：「2020年農林業センサス(2020.2.1)」
Census of Agriculture and Forestry (February 1, 2020)

選挙 Election

選挙 Election	選挙権 Right to vote	被選挙権 Eligibility for election	任期 Term of office	任期満了日 Expiration of the term
■地方選挙 Local Election				
横浜市市長選挙	18歳以上	25歳以上	4年	R7.8.29
横浜市議会議員選挙	18歳以上	25歳以上	4年	R9.4.29
神奈川県知事選挙	18歳以上	30歳以上	4年	R9.4.22
神奈川県議会議員選挙	18歳以上	25歳以上	4年	R9.4.29
■国政選挙 National Election				
衆議院議員総選挙	18歳以上	25歳以上	4年 解散あり	R7.10.30
参議院議員通常選挙	18歳以上	30歳以上	6年 3年ごと 半数改選	R7.7.28 R10.7.25

選挙のマスコットキャラクター Mascot characters of Election

■イコットちゃん
昭和63年に誕生したキャラクター。港町・横浜を明るく照らす灯台をモデルにしたイコットちゃん。選挙に“行こう”が由来である愛称は、約2000件の応募の中から選ばれました。

■イコットJr.
イコットちゃんと同じく、横浜市選挙管理委員会のキャラクターであるイコットJr.(ジュニア)。自治会、町内会で使っているピンク色の回覧板などでも活躍中です。

■シンボルマーク・コピー
昭和59(1984)年に横浜市選挙管理委員会が募集し、たくさんの応募の中から市民の投票で選ばれた選挙のシンボルマーク・コピーです。

投票率 Voting rate

行政区別 Administrative Wards	当日有権者数 Electors on that day	投票者数 Voters	投票率(A) Voting rate	順位 Rank	前回投票率(B) Last time voting rate	A、Bの差(ポイント) Difference between A and B
------------------------------	--------------------------------	----------------	-----------------------	------------	-----------------------------------	---

横浜市 Yokohama	3,090,082	1,323,338	42.83%	-	42.48%	0.35
鶴見区 Tsurumi	235,111	95,876	40.78%	15	40.61%	0.17
神奈川區 Kanagawa	200,439	80,975	40.40%	17	前回無投票	
西区 Nishi	85,268	33,049	38.76%	18	37.71%	1.05
中区 Naka	118,578	47,955	40.44%	16	38.01%	2.43
南区 Minami	164,081	67,765	41.30%	14	42.75%	-1.45
港南区 Konan	180,555	80,385	44.52%	3	43.71%	0.81
保土ヶ谷区 Hodogaya	169,881	71,337	41.99%	12	42.33%	-0.34
旭区 Asahi	205,172	90,017	43.87%	4	44.07%	-0.20
磯子区 Isogo	137,603	59,901	43.53%	7	43.02%	0.51
金沢区 Kanazawa	164,088	73,555	44.83%	2	45.68%	-0.85
港北区 Kohoku	290,836	126,297	43.43%	9	41.39%	2.04
緑区 Midori	148,458	64,467	43.42%	10	43.09%	0.33
青葉区 Aoba	254,282	111,164	43.72%	6	41.30%	2.42
都筑区 Tsuzuki	171,750	74,734	43.51%	8	39.79%	3.72
戸塚区 Totsuka	232,237	101,850	43.86%	5	43.88%	-0.02
栄区 Sakae	102,352	46,650	45.58%	1	46.06%	-0.48
泉区 Izumi	127,181	53,186	41.82%	13	45.06%	-3.24
瀬谷区 Seiya	102,210	44,175	43.22%	11	43.67%	-0.45

