

令和8年度(第33回)戸塚ふれあい文化祭 展示部門

公募作品展 出展者募集

日頃の活動の成果として、あなたの作品を出展してみませんか。



展示期間:令和8年10月9日(金)~11日(日)

10時~16時 ※9日のみ17時

募集会場:戸塚区民文化センターさくらプラザ ギャラリー・多目的スペース(大)

【搬入日時】10月8日(木)ギャラリー10時~12時、多目的スペース14時~17時

【搬出日時】10月11日(日)16時15分~17時

受付期間:令和8年6月1日(月)~15日(月)※必着

募集分野:絵画、書作、生け花、陶芸、手芸、工芸、彫刻、川柳、俳句、短歌等

出展資格:戸塚区内在住・在学・在勤又は区内で文化活動を行っていて、

- ① 戸塚ふれあい文化祭の運営に協力できる方(個人・団体を問いません)
- ② 作品搬入・搬出ができること。
- ③ 会場受付や会場案内を分担すること。
- ④ 展示期間中、作品管理及び来場者への説明ができる方を配置すること。
- ⑤ 会場設営、撤去作業を協力し合いながら実施すること。



戸塚区のマスコット
ウナシー

申込方法:別紙参加申込書に記入のうえ、郵送、持参又は電子申請(FAX 不可)

申込先:〒244-0003 戸塚区戸塚町16-17 戸塚区地域振興課

展示部門担当【戸塚区役所9階94番窓口】平日9時~17時

結果通知:7月上旬に郵送します。応募状況により、ふれあい文化祭展示部会にて、調整を行います。



電子申請フォーム

主催:戸塚区民まつり実行委員会 共催:戸塚区役所

とつかふれあい文化祭とは

戸塚区民まつりの一環として『ふれあいのある活気あふれる地域文化の促進』を目的に、展示部門・舞台部門に分かれて、日頃の文化芸術活動の成果を発表する場、地域の方々との交流の場として開催しています。戸塚区民まつり実行委員会のもとに置かれる、戸塚ふれあい文化祭展示部会・舞台部会が運営の中心となり、出展者・出演者自らが文化祭を協力して創り上げています。



スケジュール

時期	予定
6月1日(月) ～15日(月)	出展者募集期間
7月上旬	出展者決定の通知郵送
7月24日(金) 10:00～11:30	<p>出展者オリエンテーション ※出席をお願いします。 (会場:戸塚区役所8階 大会議室)</p> <p>出展者同士で会場ごとのレイアウトや当日の受付当番等の運営について話し合いますので、各団体の展示に携わる方(実務者)が出席してください(代理出席可)。</p> <p>なお、欠席する場合は、事務局一任となりますのでご了承ください。</p>
9月16日(水) 10:00～11:30	<p>出展者説明会【文化祭参加費支払い】 ※出席をお願いします。 (会場:戸塚区役所8階 大会議室)</p> <p>会場の使用等に関する説明、プログラムの配付、貸出物品の確認を行います(代理出席可)。出展者オリエンテーションで決定したレイアウトを基に算出した参加費を収集します。</p>
10月8日(木)	<p>搬入作業</p> <ul style="list-style-type: none"> ・ギャラリー出展者 10時～12時 ・多目的スペース出展者 14時～17時
10月9日(金) ～11日(日)	展示期間
10月11日(日)	<p>搬出作業</p> <ul style="list-style-type: none"> ・ギャラリー出展者・多目的スペース出展者【共通】 16時15分～17時

さくらプラザ ギャラリー

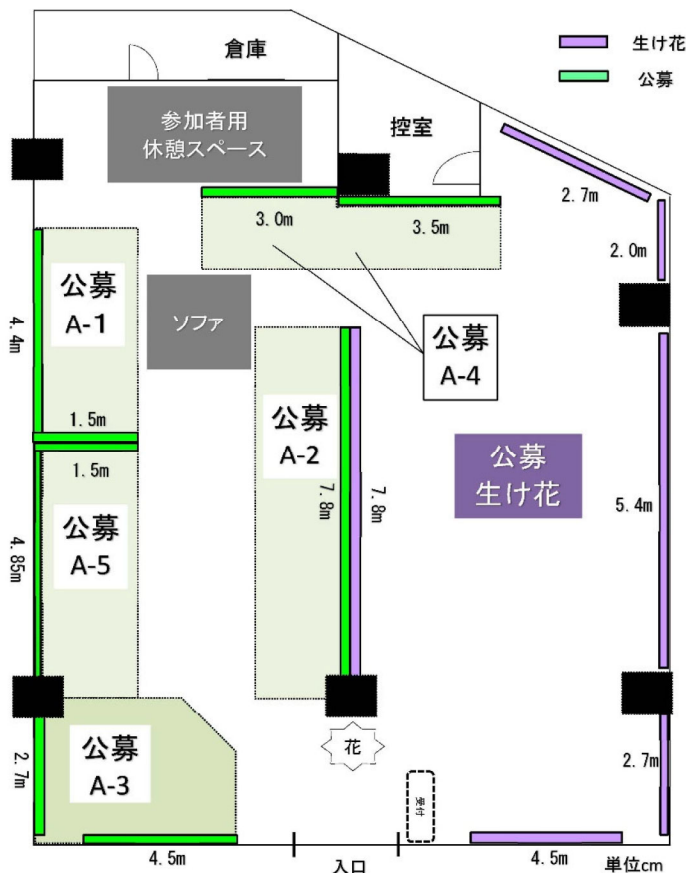

◇公募生け花

- ・出展料:3,000円(1点につき)
- ・場所:生け花のエリア内で展示部会にて調整します。
- ・作品に関するお問い合わせ先
戸塚文化協会華道部 安田 299-3055

◇公募 A-1~A-5

- ・出展料:4,000円
- ・壁面長さ:A-1 4.4m、1.5m(L字型)
/A-2 7.8m
/A-3 2.7m、4.5m(L字型)
/A-4 3.0m、3.5m
/A-5 4.85m、1.5m(L字型)
- ・壁面からの張出し:1.5m以内 範囲内で平置き可。
- ・設備:机1台まで、椅子2脚まで、ワイヤー・フック※
※各17点まで。ワイヤー1個につき、使用できるフックは1個まで。
※ギャラリー附带設備に関しては、公平性及び運営上の都合により、規定の範囲内でのみ対応。

※寸法は概算です。

※受付・ソファの位置は概算です。

さくらプラザ ギャラリーについて

面積:ギャラリーA 約110㎡
 ギャラリーB 約130㎡
 ※文化祭では、ギャラリーAとBを繋げて
 展示を行います。
 壁高:3.6m

<施設の詳細(さくらプラザホームページ)>

<http://totsuka.hall-info.jp/hall/gallery.html>

※ギャラリー附带設備に関しては、公平性及び
 運営上の都合により、規定の範囲内でのみ対応します。

※個別で見学することはできません。



多目的スペース(大)

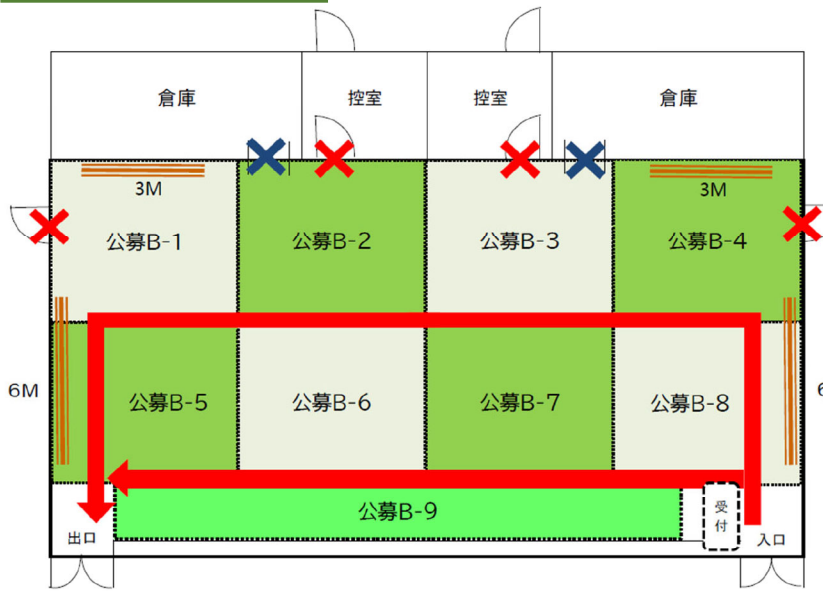

- ✕ 締切(ドア前は作品展示不可)
 - ✕ 締切
 - ➡ 来場者導線(案)
 - 〰〰 ピクチャーレール
- ※レイアウトについて※
 通行や観賞の支障とならないよう
 出展者オリエンテーションにて配置を
 調整します。

◇公募 B-1~B-8

- ・出展料:3,000円(基本料金)
 - ・設備:机1台、パネル1枚(基本セット)
机、パネルとも1点追加ごとに
+1,000円
 - ・面積:16㎡(4m×4m)
 - ・ピクチャーレール:B-1、B-4、B-5、
B-8設置あり
- ※B-1、B-4の扉付近は通行できるようにスペースをあけてください。

◇公募 B-9

- ・出展料:3,000円(基本料金)
- ・設備:机1台、パネル1枚(基本セット)
机、パネルとも1点追加ごとに
+1,000円
- ・面積:16.5㎡(1.5m×11m)

パネル(両面有孔ボード)の大きさ

横型パネル

縦にすることも可能

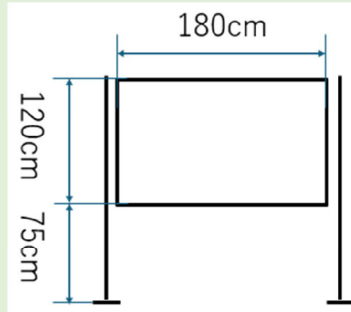

縦型パネル

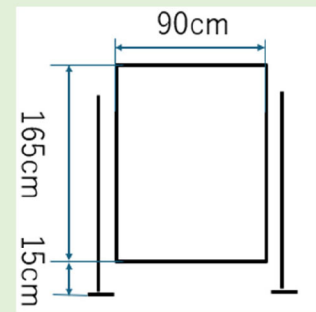

～パネルは横型・縦型を選択できます～ ※数に限りがあります。

多目的スペース(大)について

【全面利用時】

- 面積:約 200㎡
- 机:60台
- 椅子:200脚

<施設の詳細(戸塚区総合庁舎多目的スペースホームページ)>

<http://totsukatamokuteki.hall-info.jp/about/big.html>

※個別で見学することはできません。



出展区分一覧

公募出展区分	出展料		会場
生け花	3,000 円	1作品につき 縦 45 cm×横 45 cm以内	さくらプラザ ギャラリー
A1～A5	4,000 円	机1台、椅子2脚セット ワイヤー、フック各 17 点まで	さくらプラザ ギャラリー
B1～B9	3,000 円～	机1台・パネル1枚セット 机・パネルとも1点追加ごとに 1,000 円	多目的スペース (大)

体験・実演(デモンストレーション)

文化祭は来場者との交流・対話を通じた「ふれあい」を大切にしています。積極的に体験・実演コーナーの実施を検討してください。参加費を徴収する場合は、材料費実費以下としてください。



注意事項

- ・戸塚ふれあい文化祭は出展者自らが協力して創り上げる行事です。会場受付や広報など運営面で協力することが出展資格です。
- ・文化祭参加に伴い作品の搬入、搬出のみ区役所駐車場利用料を減免します。駐車場所の確保はできません。
- ・政治・宗教・営利を目的とする活動及び公序良俗に反する作品の出展はお断りします。
- ・作品の販売行為は一切認めません。
- ・作品の盗難・破損については責任を負いません。出展者にて作品管理をしてください。
- ・大雨特別警報の発令や台風の上陸、公共交通機関における大規模な運休の発生等、事務局で安全が確保できないと判断した場合、開催を中止または途中で打ち切ることがあります。開催の予定を変更する場合は、各団体の連絡担当者に連絡します。なお、主催者側の瑕疵で開催中止になる場合を除き、参加費の返金はいたしません。
- ・応募書類等は返却しません。応募書類に不備があった場合、応募は受け付けません。

戸塚ふれあい文化祭事務局(区役所地域振興課内)

〒244-0003 戸塚区戸塚町 16-17 戸塚区地域振興課

展示部門担当 TEL:866-8416 メール:to-bunka@city.yokohama.lg.jp

※申込窓口【戸塚区役所9階 94 番窓口】 平日9時～17 時

令和8年度(第33回)戸塚ふれあい文化祭 公募作品展 出展申込書【記入例】

写真・絵画は額装 書道は軸装又は額装 ※事故防止のため、ガラス使用不可(アクリル可) ・作品には「キャプション」を加えてください

出展団体名 出展者氏名	編み物サークルうなしー <small>※団体の場合は、団体名を記入</small>		(フリガナ) 代表者氏名	戸塚 さくら		
担当者 連絡先	住所	〒 244 - 0003 戸塚区戸塚町〇-〇				
	(フリガナ) 担当者氏名	戸塚 さくら	電話	045-866-0000		
	携帯電話	090-0000-0000	FAX	045-864-0000		
	メール	<input checked="" type="checkbox"/> PC <input type="checkbox"/> 携帯	to-bunka@city.yokohama.lg.jp			
※メールは、PCが携帯か分かるように✓						
応募資格 <small>※該当するものに✓</small>	<input checked="" type="checkbox"/> 区内在住 <input type="checkbox"/> 区内在学	<input type="checkbox"/> 区内在勤 <input checked="" type="checkbox"/> 区内活動	出展人数	約 10 人	出展数 約 20 点	
出展区分 <small>※該当するものに✓</small>	<input type="checkbox"/> 生け花 →①へ	<input type="checkbox"/> その他 →右記記入 →②へ	その他の場合、出展内容を記入 編みぐるみ			
① 生け花	点数	点	サイズ	※縦45cm×横45cm以内 縦 cm×横 cm×高さ cm		
②出展区分「その他」の場合に記入						
希望出展区分 <small>※A-1～B-9</small>	第2希望 まで記入【必須】	第1希望	A-2 電気使用✓ <input checked="" type="checkbox"/> あり	第2希望	B-8 電気使用✓ <input checked="" type="checkbox"/> あり	
第3希望 B-7 電気使用✓ <input type="checkbox"/> あり						
以下、希望出展区分に多目的スペース(B1～B9)が含まれている場合に記入						
希望のパネルタイプ	<input checked="" type="checkbox"/> 横型 <input type="checkbox"/> 縦型 <input type="checkbox"/> どちらでも					
以下、多目的スペース(B1～B9)にて、机1台・パネル1枚の他、追加の使用を希望している場合に記入						
多目的スペース 追加使用	機の追加	2 台				
	パネルの追加	1 枚		希望のパネルタイプに✓ <input checked="" type="checkbox"/> 横型 <input type="checkbox"/> 縦型 <input type="checkbox"/> どちらでも		
	区分の複数利用	<input checked="" type="checkbox"/> あり	場所	B-8とB-7またはB-8とB4のように隣あった場所		
	備考	複数利用ができる場合は、さらに机2台、パネル1枚希望				
以下、実演・体験コーナーを実施する場合に記入						
実演・体験	実演コーナー	<input type="checkbox"/> あり	内容	<input checked="" type="checkbox"/> なし		
	体験コーナー	<input checked="" type="checkbox"/> あり	内容	かぎ針編みでブローチ作り <input type="checkbox"/> なし		
	以下、ありに✓した場合のみ記入					
	実施日時	<input checked="" type="checkbox"/> 展示期間全て	<input type="checkbox"/> その他		期間中の一部の日・時間に限る場合等	
	受入可能人数制限	<input checked="" type="checkbox"/> あり	10 人/一日	<input type="checkbox"/> なし		
	費用	<input type="checkbox"/> 無料	<input checked="" type="checkbox"/> 有料		材料費実費以下にすること 500 円	
オリエンテーション 7月24日	どちらかに✓	<input checked="" type="checkbox"/> 出席	2 人	<input type="checkbox"/> 欠席	※欠席の場合、レイアウトや役割分担等の決定について、事務局一任となります。	

※主催者側の瑕疵で開催中止になる場合を除き、参加費の返金はいたしませんので、ご了承の上、お申込みください。

令和8年度(第33回)戸塚ふれあい文化祭 公募作品展 出展申込書

写真・絵画は額装 書道は軸装又は額装※事故防止のため、ガラス使用不可(アクリル可)・作品には「キャプション」を加えてください

出展団体名 出展者氏名	※団体の場合は、団体名を記入		(フリガナ) 代表者氏名				
担当者 連絡先	住所	〒 _____					
	(フリガナ) 担当者氏名		電話				
	携帯電話		FAX				
	メール	<input type="checkbox"/> PC <input type="checkbox"/> 携帯					
※メールは、PCか携帯か分かるように✓							
応募資格 ※該当するものに✓	<input type="checkbox"/> 区内在住 <input type="checkbox"/> 区内在学	<input type="checkbox"/> 区内在勤 <input type="checkbox"/> 区内活動	出展 人数	約 人	出展 数	約 点	
出展区分 ※該当するものに✓	<input type="checkbox"/> 生け花 →①へ	<input type="checkbox"/> その他 →右記記入 →②へ	その他の場合、出展内容を記入				
① 生け花	点数	点	サイズ	※縦45cm×横45cm以内			
			縦	cm×横	cm×高さ	cm	
②出展区分「その他」の場合に記入							
希望出展 区分 ※A-1～B-9	第2希望 まで記入 【必須】	第1 希望	電気使用✓ <input type="checkbox"/> あり	第2 希望	電気使用✓ <input type="checkbox"/> あり	第3 希望	電気使用✓ <input type="checkbox"/> あり
以下、希望出展区分に多目的スペース(B1～B9)が含まれている場合に記入							
	希望のパネルタイプ	<input type="checkbox"/> 横型 <input type="checkbox"/> 縦型 <input type="checkbox"/> どちらでも					
以下、多目的スペース(B1～B9)にて、机1台・パネル1枚の他、追加の使用を希望している場合に記入							
多目的ス ペース 追加使用	机の追加	_____ 台					
	パネルの追加	_____ 枚		希望のパネルタイプに✓ <input type="checkbox"/> 横型 <input type="checkbox"/> 縦型 <input type="checkbox"/> どちらでも			
	区分の複数利用	<input type="checkbox"/> あり	場所				
	備考						
以下、実演・体験コーナーを実施する場合に記入							
実演・体験	実演コーナー	<input type="checkbox"/> あり	内容			<input type="checkbox"/> なし	
	体験コーナー	<input type="checkbox"/> あり	内容			<input type="checkbox"/> なし	
	以下、ありに✓した場合のみ記入						
	実施日時	<input type="checkbox"/> 展示期間全て	<input type="checkbox"/> その他	期間中の一部の日・時間に限る場合等			
	受入可能 人数制限	<input type="checkbox"/> あり	_____ 人/一日	<input type="checkbox"/> なし			
	費用	<input type="checkbox"/> 無料	<input type="checkbox"/> 有料	材料費実費以下にすること			
オリエンテーション 7月24日	どちら かに✓	<input type="checkbox"/> 出席	人	<input type="checkbox"/> 欠席	※欠席の場合、レイアウトや役割分担等の 決定について、事務局一任となります。		

※主催者側の瑕疵で開催中止になる場合を除き、参加費の返金はいたしませんので、ご了承の上、お申込みください。