



マスコットキャラクター
くーみん

ぷらっと通信

2011年
12月
発行号
vol. 22

栄区連合会承認第98号

《ぷらっと通信の主な配布場所》

区内各地区センター・コミュニティハウス・地域ケアプラザ、栄公会堂、栄スポーツセンター、栄図書館、栄区社会福祉協議会、翠風荘、あーすぶらざ、リリス、栄区役所、横浜銀行本郷支店、本郷台駅

さかえ区民活動フェア開催

●講演会

「言葉、その力」

～心を動かす言葉～

アナウンサー(元 NHK)

講師: 加賀美幸子

2012年2月12日(日)

10時～16時 栄公会堂全館

入場自由 (講演会は事前申込制) 詳細は3ページをご覧ください。



きて・みて・はじめて、つながろう!

栄区の市民活動を紹介する一日です。
まずは、きて、みて、体験してください。
きっと何か見つかります。
みなさまのご来場をお待ちしています。



生涯学習のパネル展示
市民活動の体験と手作り品販売
市民活動のステージ発表
地産地消の野菜販売
軽食販売・休憩コーナー

栄区と交流のある長野県栄村の
復興を支援します。
特産品販売・パネル展示
寄せ書きコーナー

「ぷらっと栄」コーナーでは、
何かを始めたい人への市民活動
へのきっかけとなる情報を用意
してお待ちしています!

主催: さかえ区民活動フェア実行委員会
さかえ区民活動センター
横浜市栄区役所
問合せ: さかえ区民活動センター「ぷらっと栄」
Tel: 045-894-9900
Fax: 045-894-9903

スタンプラリーを実施します!
記念品を用意してお待ちして
います。



各会場の開催内容

2階 1号会議室

＜生涯学習を紹介するコーナー＞

10:00～16:00

学習活動をパネルなどで紹介

フラワーアレンジメント (100円)

ストロートンボ作り

紅茶の試飲

地産地消の野菜販売

栄村・復興を支援する寄せ書きコーナー



地域の人と活動したい！
自分を地域に活かしたい！
活動団体を知りたい！
そんな人は
きて・みて・はじめよう！

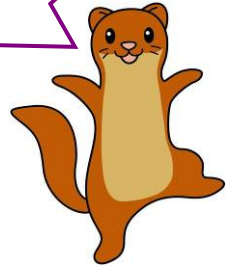

2階廊下で
長野県栄村パネル展

生涯学習の活動を紹介するコーナー

出展団体

＜区民プロデュース連絡会＞

さかえ de ふうど

みどりの風

親子サポート Hug 組

さかえ the ワールド

お父さんネットワークよこはま

シニアフレンド ゆう

さかえの絆 えん

＜さかえ自主学习連絡会(アクティブ栄)＞

鎌倉研究会

古代史セミナー

さかえ国際理解と交流の会(SIS)

栄区テレビセミナー

さかえフランスを楽しむ会

竹とんぼの会

本郷ふれあいサークル

六人会

横浜栄楽クラブ

夢ネット・栄

2階 2号会議室

＜軽食販売・休憩コーナー＞

お弁当・カレーライス・パン・コーヒー
などの販売

＜さかえ egao プロジェクト製品販売コーナー＞

栄区らしい「おみやげ」の販売

＜協力団体＞

特定非営利活動法人みちくさみち・ぷらさんぬ

社会福祉法人杜の会 SELP 社

さかえ egao プロジェクト

有限会社はたの

(チャレンジベンチャーさかえっ子協力企業)



昨年の
様子です



<活動を体験するフース> 10:00~16:00



からくりキング

コメディをまじえたテーブルマジック・
バルーンアート

マザーズハンド

アロマスプレー作り (300円)、ハンドマッサージ

元気発信・楽志俱の会

デコパージュのフォトスタンドやミニカード (300円)
☆手作り雑貨販売

わ〜くくらぶさかえ

クラフト「くるくるレインボー」(100円)
☆手作り作品販売

シェルアート

貝を磨いてつくるペンダント (500円)

彩人会 (さいとかい)

ハガキサイズの和紙の顔彩ぬりえ (100円)

さかえ de つながるアート

草木染めの和紙で作る小物 (100円)

☆草木染め布製品販売

栄区サーチウォーククラブ

栄区生まれの、電柱を歩いて探しポイントを競う

「サーチウォーク」についての説明とミニコース体験

<ステージ発表> 10:45~11:45

箏 (こと) 合奏	Koto グループ さざなみ
子どもダンス	ゆかいな仲間たち
フラダンス	プアリリア
バトンダンス	YOKOHAMA フォームバトン



さかえ区民活動センター
「ぷらっと栄」相談コーナー

栄区の市民活動の情報提供と相談



栄村フース

3.12に震度6強の地震で被害を受けた
長野県栄村の復興を支援する特産物販売

<講演会>

(事前申込制)

「言葉、その力」～心を動かす言葉～

講師：加賀美幸子

●会場：栄公会堂講堂

●時間：13:00 開場

13:30 栄区民活動紹介

14:00~15:30 講演

●定員：600人 (抽選)

※保育、手話通訳、車いす対応可
(必ず、事前にお申込みください)



加賀美幸子氏プロフィール
アナウンサー (元NHK)。

「夜7時のテレビニュース」「大河ドラマ」
のナレーション「ラジオ深夜便」など中
広く活躍。現在も「古典講読」他多くの
番組を担当。千葉市男女共同参画センタ
ー名誉館長。放送人の会、文芸家協会、
著作は『こころを動かす言葉』『生き方の
鍵を見つける』他。「NHK 会長賞」「前島
(密)賞」など受賞。

●申込方法

往復ハガキ・メール・ぷらっと栄窓口 (ハガキ持
参) のいずれかで、次の項目①~⑦をご記入の上、
お申込みください。ハガキ1枚、メール1件につき
2人まで申込みできます。

①活動フェア講演会

②郵便番号

③住所

④氏名 (ふりがな) 2人の場合は2人とも

⑤電話番号

⑥保育希望の方は、子どもの名前、年齢、性別
(2歳以上の未就学児10人先着順)

⑦手話通訳希望、車椅子ご利用の方はその旨

※返信用ハガキには次の①~③をご記入ください。

①郵便番号

②住所 (代表者)

③氏名 (代表者)

●申込締切：2012年1月16日 (月) (消印有効)

●抽選結果は、ハガキまたはメール (メール申込みの方
のみ) で全員にお知らせします。

●申込・問合せ

さかえ区民活動センター「ぷらっと栄」

〒247-0007 横浜市栄区小菅ケ谷 1-4-5

Tel: 045-894-9900 Fax: 045-894-9903

メール: sa-katudou@city.yokohama.jp

まちの先生紹介ピックアップ (新規登録者)

新しい「まちの先生」のご紹介です。

「ぷらっと栄」では市民のみなさまと「まちの先生」とのコーディネートを行っています。いろいろな講座やイベントで、「内容は決まったけれど、誰に頼めば良いかわからない。」そんなときは、「ぷらっと栄」にご相談ください。

「まちの先生」の登録も受付けています。

趣味・特技などを活かして、地域活動を支援してくださる方は、ぜひご登録ください。

登録者名

三井 裕子

ジャンル

トールペイント



活動内容

体験教室や一日教室では、表札やウェルカムプレートなど、手軽に完成できるものを制作します。

継続して練習することで、難しい作品にも取り組むことができます。

教室は、上郷町の自宅で開催しています。また、各団体からの依頼で体験教室の講師や、教室の作品展を開催しています。

小学生以上、性別を問わず気楽に楽しんでいただけます。

活動内容

ちいさなお子さんから大人の方まで楽しんでいただける音楽イベントを企画しています。

季節に合わせて楽器の生演奏や歌、絵本の読み聞かせ、紙芝居など“おと”からうまれるイメージを広げます。一緒に歌う、リズムに合わせて身体を動かす、懐かしい音楽、“おと”も取り入れてどなたでも楽しい時間を過ごしていただける企画を提供します。

赤ちゃんから高齢者までを対象に、山手西洋館、笠間地域ケアプラザ、リリス等、東京と神奈川を中心に活動しています。



登録者名

おと工房ぼりま/ 松浦 りつ子

ジャンル

音楽

音楽付き紙芝居、読み聞かせ、歌など



登録者名

クアパパ/ 藤原 奈々

ジャンル

ウクレレ演奏



活動内容

音楽のジャンルを問わず、歌を歌いながらウクレレ演奏をしています。通常は4人で活動していますが、時々フラダンサーを交えて華やかに演奏をすることもあります。

毎年、栄区民まつりのステージでも楽しく演奏させていただいています。

今年からは福祉施設やデイサービスなどで、土曜・日曜を中心に活動を広げていきたいと思っています。



活動内容

テーブルマジックから、たくさんの人に観ていただけるようなマジックまで幅広く活動しています。

約2年前から学校、施設などでボランティアとして活動を始めました。主な活動場所は、豊田、笠間、小菅ヶ谷、桂台地域ケアプラザや、はまっ子ふれあいスクールなどです。

幼児から高齢者まで、多くの方に楽しんでいただけます。



登録者名

松田 正子

ジャンル

マジック



登録者名

澤木 優輔

ジャンル

防災・防犯



活動内容

地域の防災活動に関するアドバイスや、図上演習をおこないます。

業務を継続して行うためのアドバイス、子ども達の安全を確保するためのノウハウを指導します。

親子防災キャンプの実施
避難所運営ゲーム（HUG）の指導
危険予知訓練 など



「避難所運営要援護者にどう対応するか」

～避難所運営ゲームを学び本番に備えましょう～

拠点運営関係者、福祉関係者に避難場所運営と要援護者受け入れの的確な状況把握をイメージゲーム（図上演習）を通じて体験してもらうことで、いざというときに備える講座も開講します。

これまでは、泉区など栄区以外での活動が中心でしたが、これからは栄区でも活動したいと思っています。

会員募集やイベントのお知らせです。問合せは☆までお願いします。
「ぷらっとGO」に掲載希望の団体は「ぷらっと栄」までお届けください。2月号の締切りは**12月20日(火)**です。ご希望に添えない場合はご了承ください。

●日本棋院公認○ 段・級位認定囲碁大会 参加者募集!

◎日本棋院 横浜栄支部主催
第9回 公認 段・級位認定囲碁大会 開催

日 時:12月23日(金・祝) 9:15~16:30
場 所:「あーすぷらざ」(045-896-2121)1階会議室
横浜市栄区小菅ヶ谷 1-2-1
JR本郷台駅徒歩3分
参加費:大人2,000円 子ども1,000円(弁当・お茶付)
申 込:氏名、住所、電話、取得する段・級位(二段・初段・
1~8級までの級位)を明記の上、下記植田まで
締 切:12月14日(水)
☆植田 ☎&Fax045-892-6166 または Fax045-892-1200
携帯 080-5038-3524

免状申請料:二段・初段戦は、全勝で免状料半額負担
級位戦:全勝で認定料(1級~3級 5,250円)を6割負担で取得
同時開催
プロ棋士の指導碁多面打ち会員無料・一般1,000円
プロ棋士による無料「こども囲碁教室」を午前中開催

◎日本棋院・横浜栄支部会員募集

日本棋院 横浜栄支部は、平成17年10月1日に創設されました。

囲碁愛好者の棋力向上
段・級位者の日本棋院への免状の取得申請
(允許状申請約3割引)
公認・認定囲碁大会の開催 6月・12月の年2回
および日本棋院の免状の発行

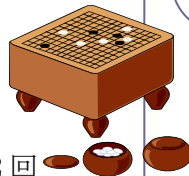

加入資格

日本棋院会員証取得者、後援会員、賛助会員、特別
会員、月刊碁ワールド・月刊囲碁未来・週刊碁の年
間購読者 等

入会金 会費は無料(日本棋院の助成金補助による)

入会申込締切 毎月末日

申込

氏名、住所、電話&Fax、年齢、購読本の種別を明記
し、

☆日本棋院・横浜栄支部事務局長 植田 米男 まで

☎・Fax 045-892-6166

または、045-892-1200

ハガキは 〒247-0028 栄区亀井町9-38

大人のバレエ 会員募集

サークル バレエストレッチ 会員募集

クラシックバレエを取り入れたストレッチ、
バーレッスン、センターレッスンをを行います

バレエ音楽を聴きながら体の軸を鍛えて、
しなやかな美しい体づくりをしませんか?

年齢不問、初心者歓迎、無料体験あります



《庄戸中コミュニティハウスクラス》

日 時:第1・3火曜日 10:00~11:30

《本郷地区センタークラス》

日 時:第2・4火曜日 10:00~11:30

《両クラス共通》

講 師:岸川幸子先生

費 用:1レッスンごとに 500円

☆吉田 ☎045-895-1042



子ども「水彩画教室」会員募集

絵を描く基本を学び、楽しさを覚えましょう。
気軽にお問い合わせください。

日 時:第2・4土曜日 10:00~12:00

場 所:栄区民文化センター リリス(予定)

対 象:小学3~6年生

参加費:月 1,500円



☆ 津村☎045-861-5428

携帯メール i-tsumura@docomo.ne.jp

募集中!

区民プロデュースボランティア養成講座 『あなたが 区民プロデューサー! 2012』

今年度もさまざまな講座を皆さんにご案内してきた『区民プロデュース講座』。すべての講座が区民の皆さんからの提案です。次はあなたが“プロデューサー”!この講座で企画の立て方や心に響くPR法を身につけて、新しい自分を発見しませんか?

回	日時	テーマ
1	1月10日(火) 10:00~12:00	見つけた!自分のテーマ ~眠っていた“やりたかった”こと~
2	1月17日(火) 10:00~12:00	コミュニケーションから生まれる企画 ~ひらめき力は“語り合い”から~
3	1月24日(火) 10:00~12:00	グループパワーでバージョンアップ ~みんなのコメントは“宝の山”~
4	1月31日(火) 10:00~12:00	オトナのココロに響くタイトル ~“想いが伝わる”チラシ作り~
	講座終了後、チラシ作成作業あり(13:00~)	
5	2月7日(火) 10:00~12:00	仲間と一緒にプレゼンテーション ~心に届くPR方法とは~
6	2月14日(火) 10:00~12:00	誕生!区民プロデューサー ~“わが街”から発信~

会場:区役所新館4階会議室 第4回・6回は区役所本館4階会議室

講師:1回~3回・6回 お茶の水女子大学大学院 人間文化創成科学研究科 生涯学習実践研究会
4回・5回 港北区地域振興課社会教育主事 倉見 志津江 社会教育指導員 中野 保子

定員:30人*応募者多数時抽選

募集要項:往復ハガキ(1枚につき2人まで)に①参加者全員の氏名(ふりがな)②住所・電話番号
③『区民プロデューサー』を書いて

〒247-0005 桂町303-19 栄区役所生涯学習支援係「区民プロデューサー」担当へ
12月24日(土) 消印有効

*eメールでの申込みも受け付けます。件名に「区民プロデューサー」と書いて
sa-gakusyu@city.yokohama.jp へ。

*無料保育あり(3人/先着順)希望者は申込み時に子どもの名前と年齢を記入。

問合せ:栄区役所地域振興課 生涯学習支援係 Tel 894-8960

横浜美術館館長が語る

変化する美術館とその楽しみ方

横浜美術館館長である逢坂恵理子氏を講師に迎え、ご自身の国内外での経験を交えて、近年、市民のみなさまの生活に、より身近になってきている美術館の姿を、建物やプロジェクトなどに注目してお話ししていただきます。みなさまのご来場お待ちしております。

日時:2012年1月30日(月) 午後

講師:逢坂恵理子

会場:さかえ区民活動センター

「ぷらっと栄」

対象:一般区民で内容に興味のある方

問合せ:さかえ区民活動センター Tel:045-894-9900

開催予告



講師プロフィール

逢坂 恵理子
(おおさかえりこ)

東京都生まれ
学習院大学文学部哲学科卒業 専攻芸術学。
1997年より2006年まで、水戸芸術館現代美術センター芸術監督、2007年より2009年1月まで森美術館 アーティスティック・ディレクター、2009年4月より横浜美術館館長に就任。また、2001年第49回ヴェニス・ビエンナーレ日本館コミッショナー、ヨコハマトリエンナーレ2011総合ディレクターをつとめるなど、多くの現代美術国際展をてがける

活動紹介

登録団体、「まちの先生」の活動を紹介するコーナーです。どんどん情報を発信してください。掲載を希望される場合は、「ぷらっと栄」まで原稿をお届けください。2月号の締切りは**12月20日(火)**です。ご希望に添えない場合はご了承ください。



小菅ヶ谷地区消費生活推進員の

◎ 消費生活推進員とは

消費者トラブル(悪質商法)に強い地域をめざして、栄区役所地域振興課と協力して講演会の開催や情報紙の発行をしています。

市長が委嘱する横浜市独自の委員です。

栄区消費生活推進員の会は豊田・笠間・小菅ヶ谷・本郷中央・本郷第三・上郷西・上郷東の7地区で成り立ち、各地区別や栄区消費生活推進員の会としての活動などがあります。

◎ 主な活動

- ・ 区民まつりで紙芝居・クイズ等、消費生活に関するイベントの開催
- ・ 区役所で消費生活に関わる講演会の開催

◎ 消費生活推進員からメッセージ

栄区内7地区では、地域の人たちが、悪質商法の被害にあわない、快適な消費生活を過ごして欲しいと願って活動しています。そのために、出前講座や講演会などを開催しています。近くの消費生活推進員に声をかけてください!!

(小菅ヶ谷地区消費生活推進員は、各町内会自治会に1人以上おります。)

その他消費生活に関する講演会も開催していますので、ぜひ、参加してください!!

<小菅ヶ谷地区では>

- ・ 悪質商法防止講演会の開催
- ・ 消費生活に関する講演会の開催
- ・ 広報紙「消費生活くらしのわ」

さんぽみち 水曜コンサート

~栄ハスティ 伊藤佳子~

10月12日(水)午後2時から伊藤佳子先生出演のコンサートが開催されました。「ショパンと旅して お話と演奏」と題して演奏はノクターン集より5曲でした。

場所は栄公会堂地下1階 ふれあいショップ軽食喫茶さんぽみち当日は天候もよく明るい太陽が眩しく逆光のため出演者の写真を撮るのにも苦労するほどでした。

参加者は我々ピアノサークルのメンバー他、かれこれ合計60名ほどだったでしょうか。

素晴らしいピアノ演奏に加えて伊藤先生から詳しいショパンのお話を伺い、至福のひと時を味わいました。

1810年生まれ(昨年が生誕200年祭)のショパンの短い生涯、特に、青春、恋愛、病気との闘いなど必ずしも恵まれたとは言えない環境のお話など、門外漢の私には初めてのものも多く、感動しながら名曲と共に楽しみました。(ピアノサークルメンバー 田中記)



さかえ区民活動センター情報紙 **ぷらっと通信**

発行 さかえ区民活動センター「ぷらっと栄」

〒247-0007 横浜市栄区小菅ヶ谷1-4-5 横浜銀行本郷台支店3階

Tel:045-894-9900 Fax:045-894-9903

Mail:sa-katudou@city.yokohama.jp

http://www.city.yokohama.lg.jp/sakae/guide/sport/katudou/

あなたの学びや活動を応援します!

開館時間

月~土:9時~20時半

日・祝:9時~18時

(休館:第4日曜)です

