

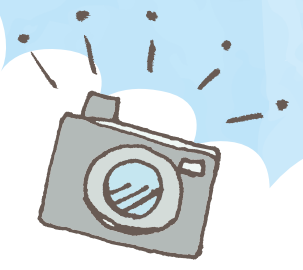

作品募集

西区フォトコンテスト

応募要項



- 応募期間** 平成30年6月1日(金)～8月31日(金)
- テーマ** 西区の魅力
例) まちの景観、自然、暮らし、商店街や催事・イベント等の賑わい
- 応募資格** お住まいの地域に関わらず、どなたでもご応募できます。
- 賞・副賞**
- 写真家 森 日出夫賞 優秀賞 1点(森 日出夫さん写真集、図書カード5,000円分)
入賞 3点(森 日出夫さん写真集、図書カード3,000円分)
 - 団体賞 西区文化協会賞・ふるさと西区賞・西区商店街連合会賞
西区民児協賞・西区長賞 各1点(図書カード3,000円分)
 - 区民賞 1点(図書カード3,000円分)
※区民賞は選考作品の中から西区民まつり(11/4開催)の来場者投票により決定します。
- 入選 数点(図書カード1,000円分、西区オリジナルマフラータオル)



賞については、横浜の街を長年撮り続けている西区出身の写真家 森 日出夫さんのほか、西区文化協会、ふるさと西区推進委員会、西区商店街連合会、西区民生委員・児童委員協議会(順不同)などの皆さんにお選びいただきます。

- 発表** 平成30年11月(予定)
受賞作品は、広報よこはま西区版1月号で紹介します。
平成30年11月以降、西区役所ほか区内にて巡回パネル展を開催します。



- 応募作品**
- ・区内を撮影した作品(区外からの撮影も可)
 - ・平成29年4月以降、応募者本人が撮影した作品。(カラーまたはモノクロ。組み写真は不可)
 - ・JPEG形式のデータで応募してください。
 - ・300万画素以上推奨
 - ・1人3点まで

予告

受賞作品を掲載した2019年度カレンダーを西区ホームページで公開予定!

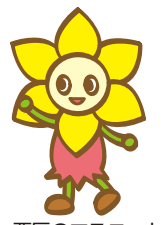

西区のマスコットキャラクターにしまるちゃん

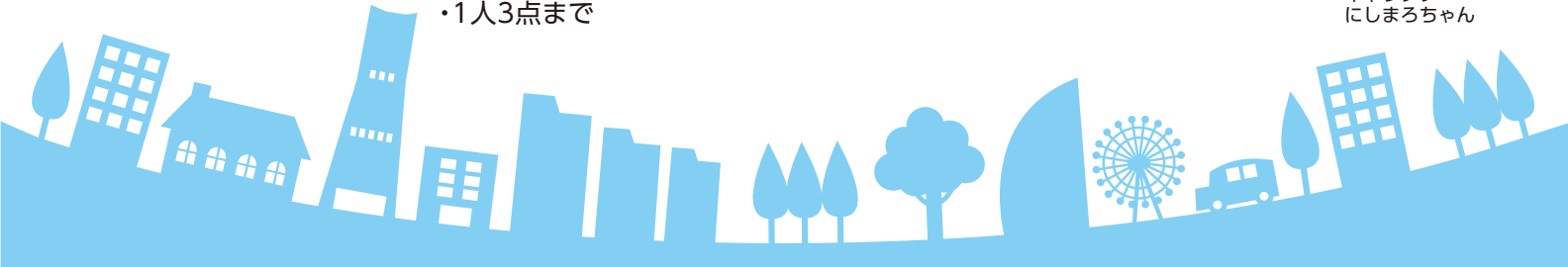

ふりがな 氏名	-----		電話番号
	※氏名の公表を希望しない場合は、「ペンネーム」もご記入ください。		ペンネーム (任意)
住所	〒		
タイトル			
撮影時期		撮影場所	
コメント			

※応募作品1点につき1枚ずつ添付してください。

アンケートにご協力ください(当てはまるものにチェックを付けてください)

年代	<input type="checkbox"/> ～10代 <input type="checkbox"/> 20代 <input type="checkbox"/> 30代 <input type="checkbox"/> 40代 <input type="checkbox"/> 50代 <input type="checkbox"/> 60代 <input type="checkbox"/> 70代以上
西区フォトコンテストを何で知りましたか？(複数選択可)	
<input type="checkbox"/> ポスター・チラシ <input type="checkbox"/> 広報よこはま西区版 <input type="checkbox"/> 西区ホームページ <input type="checkbox"/> ツイッター <input type="checkbox"/> 家族・友人 <input type="checkbox"/> その他()	

ご協力ありがとうございます。なお、アンケートのご回答は、作品の選考には一切影響はございません。

応募方法

インターネット、郵送または持参(CD-Rなどの記録媒体)

・作品ごとに下記①～⑦を添えてください。

- ①氏名・ふりがな ※氏名公表を希望しない場合は、氏名と合わせてペンネームも
- ②住所 ③電話番号 ④作品タイトル ⑤撮影時期 ⑥撮影場所 ⑦コメント

【送付先】

■インターネットの場合 下記の西区ホームページ内にある応募フォームからご応募ください。
<http://www.city.yokohama.lg.jp/nishi/event/photo/>

■郵送・持参の場合 このチラシ上部の応募用紙をご利用ください。
 〒220-0051 横浜市西区中央1-5-10
 西区役所区政推進課フォトコンテスト担当
 Tel 045-320-8329

平成30年8月31日(金)必着
 ※持参の場合は、西区役所4階49番窓口へ。
 受付時間 8:45～17:00(土・日・祝を除く)



▲応募フォームはこちら

応募上の注意

- ・応募された作品のデータ、CD-Rなどの記録媒体の返却はいたしません。
- ・応募作品の著作権は撮影者に帰属します。
- ・主催者(西区役所)は応募作品を、広報や各種事業等に無償で自由に使用する権利を保有するものとします。また、使用に際しては、写真にサイズ変更・トリミング等の加工をすることがあります。
- ・応募の際に取得した個人情報は、当事業に関することのみで使用します。なお、応募作品については、氏名等の個人情報の一部を公開します。
- ・個人が特定できる写真の場合、肖像権の侵害にならないよう必ず本人(被写体)の承諾を得てください。
- ・他のコンテストや雑誌等で発表された作品は応募できません。
- ・作品が法令に反するもの、あるいは本コンテストの応募要項に違反した場合は、入賞発表後であっても、失格となる場合があります。
- ・応募をもって本応募要項に関するすべての事項に同意されたものとします。
- ・肖像権や著作権の侵害等に関するトラブル等の責任は一切負いかねます。

お問い合わせ

西区役所区政推進課「フォトコンテスト」担当
 Eメール ni-photo@city.yokohama.jp
 TEL045-320-8329 FAX 045-322-9847
<http://www.city.yokohama.lg.jp/nishi/event/photo/>

