

Goods

# ホップ・ステップ・ゆとり

知身



中区本牧町2-3-57  
TEL/FAX: 045-622-2122  
OPEN: 9:00~17:00(平日)  
夏季・年末年始休業あり

通所しているメンバー自身が幹事となり、季節ごとにお菓子作りやボウリング大会などのイベントを企画し、自分たちが楽しめるようにと実施しています。

また、通所しているメンバー自身が文章や絵を描き、編集作業も行う「ゆとりつうしん」を発行しています。

そのほか、下請け作業をしたり、羊毛フェルトの自主製品を作成したりと、様々な活動をしています。

## PRICE

ペヨーテステッチのビーズストラップ	¥500
フェルトコースター	¥300
フェルトパッチ	¥300
ぬいぐるみマグネット	¥300
毛虫のけむけむ	¥300



Goods

# てらんザウルスわくわくランド

知精発身



中区本牧町1-100武本ビル1F  
TEL: 045-263-6355  
FAX: 045-228-7656  
OPEN: 10:00~16:30(平日)

てらんザウルス《わくわくランド》は2014年9月に誕生しました。  
一人ひとりの気持ちや発想を大切に活動に力を入れています。  
今まで培ってきた伝統を生かし、織物や染色、手紡ぎ、フェルト作り  
などを中心に作業をしています。

PRICE

ブックカバー ¥1100







中区本牧町1-103ヌーヴェル山崎1F  
TEL: 045-319-4041  
FAX: 045-319-4042  
OPEN: 9:00~16:00(平日)

自主製品では主に切り絵や刺し子をメインに利用者さんが1つ1つ手作業で作っています。手作業で作ることによって世界に1つだけの作品が出来上がります。

## PRICE

切り絵スタンド	¥700
刺し子コースター	¥100
切り絵しおり	¥100

受注販売できます。詳しくは29ページ



Goods

ぶれいす

知 精 身



中区寿町3-9-7 MMビル2F  
TEL: 045-306-6382  
OPEN: 9:30~17:30  
火曜~土曜(祝日を除く)

ぶれいすでは、清掃(公園、簡易宿泊所、マンション等)、受注作業(封筒シール貼り等)、パソコンの基盤解体、裂き織り機やミシンを用いた製品づくりを行っています。イチ押し商品のエコバックは使い勝手も良く、見かけより収納力に優れたおすすめ商品です。

PRICE

エプロン	¥500~
点字封筒	¥200~
エコバック	¥200~

不要になったパソコンの引き取りを行っています。引き取ったパソコンは基盤を解体、分別していきます。1台から承っております。是非お気軽にお問い合わせください。

## パソコン解体の様子

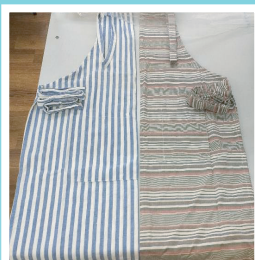



Goods

# アート工房 クローバー

知 精 発 身

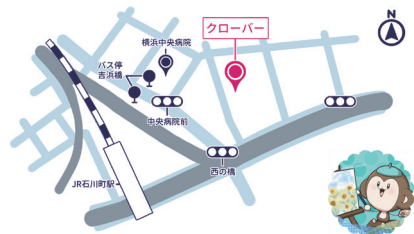

中区山下町162-1 横浜飛栄ビル306

TEL: 045-663-8828

FAX: 045-264-8848

MAIL: yokohama.clover162@gmail.com

OPEN: 9:00~16:00

(土曜・祝日営業 年末年始と日曜休み)

クローバーではアート作品の企業レンタル、デザイン制作、梱包・発送業務、清掃、SNS運用業務など一人ひとりに合った作業を提供しています。

スタッフもメンバーも若手の多い、楽しく賑やかな雰囲気の方レッシュな事業所です。お気軽にお問い合わせください。

## PRICE

毛糸のもこもこブローチ	¥200 ~
つまみ細工ミニパッチ	¥200
フラワーリースブローチ	¥500
ぱっちんどめ	¥300 ~
イヤリング・ピアス	¥800
鎌倉彫コースター	¥800
オリジナルポストカード	¥200
お正月飾り	¥1000

受注販売できます。詳しくは29ページ





中区本牧原16-1  
TEL: 045-621-2391  
FAX: 045-621-4156  
OPEN: 8:30~17:00(平日)

オリーブ工房では、キリスト教の精神に基づいて、つくる・はたらく・まなぶ・いのる、4つのことを大切に日々生活をしています。

作業活動では5つの内容(手織り、木工、陶芸、キャンドル、貴石)を行っており、利用者の皆さんがそれぞれに心を込めて手作りしています。

## PRICE

貴石	¥500
手織りポーチ	¥500
陶芸品	¥300 ~
ヘアゴム	¥100
きのこキャンドル 小	¥100
きのこキャンドル 大	¥300
スクエアキャンドル	¥300
ティッシュケース	¥1000 ~
Tシャツ	¥1500







Goods

# ランドマーク

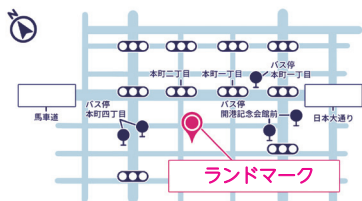

中区弁天通 2-29 森藤ビル 301

TEL : 045-263-6821

FAX : 045-263-6845

MAIL : landmark.daihuku.0004@gmail.com

OPEN : 10:00 ~ 18:00( 平日、隔週土曜日 )

ランドマークは、2024 年 2 月 1 日に営業を開始しました！

イラスト・動画・自主製品などの制作活動をメインに取り組んでいます。他にも、軽作業や PC 入力作業、クリエイ系のお仕事もあります。活動の中で制作した自主製の商品販売を展開しております。事業所の見学や商品購入のご希望等ございましたら、お気軽にお問い合わせください。

## PRICE

イヤリング	¥400 ~
ピアス	¥400 ~
ネックレス	¥400 ~
キーホルダー	¥400 ~
缶バッジ	¥400 ~
ステッカー	¥300
オーダーメイド作品	応相談 etc.





Foods  
&  
Goods

# はな工房



中区大和町 1-22-1  
TEL: 045-232-4635  
OPEN: 火~土 10:00 ~ 16:00

知的障害・精神障害の方に、就労体験を通し、働く喜びを感じ、社会自立に向け、前向きに楽しく仕事に取り組めるよう支援をします。製菓・創作・受注作業などを通し、集中力を養い、ものづくりの楽しさを味わっていただきます。誰もが持っている輝きの種、やりたいこと、心がワクワクすること・もの、感性など、一人ひとりみんな違って良いと思います。それぞれの種を輝かせながら生きる喜びを感じ、頑張らせるのではなく、頑張りたいと思えるようなことに会おう場を提供していきたいです。

## PRICE

プリン	¥420
フィナンシェ	¥100~
ブルドネージュ	¥200~
さをり製品	¥500~
レジアクセサリー類	¥100~

受注販売できます。詳しくは29ページ







Goods

# IKI IKI カンパニー



中区真砂町3-33 セルテ 11F  
TEL: 045-212-2863  
FAX: 045-212-2864  
OPEN: 月~金 10:00 ~ 16:00

「IKI IKI カンパニー」の自主製品作りのテーマはSDGs（持続可能な開発目標）です。竹林保全のため、またいわゆる竹害を防ぐための竹の間伐活動でいただいた竹を使った竹あかりなどの竹製品づくりに取り組んでいます。リフォーム工事で余った壁紙クロスを使ったエコバッグに製品をお入れしてお渡しして喜んでいただいています。

## PRICE

エコバッグ	¥200
竹あかり	¥500
竹プランター	¥300
竹花びん	¥300
竹桶	¥500
etc.	

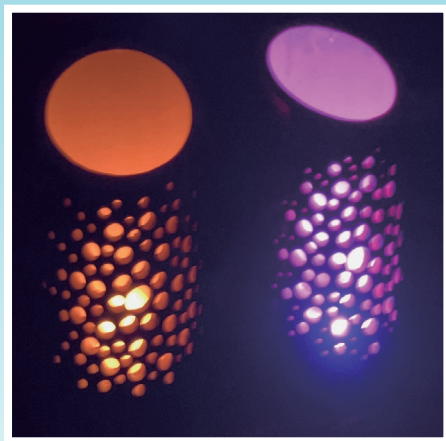



中区翁町1-4-4 大有ビル1F

TEL: 045-633-2419

OPEN: 9:00-(年中無休)

アルコール依存症という病気で苦しんでいる仲間と共に、お酒を飲まない生活をしていき、そんな日々を積み重ねて回復を目指して仲間の集まりです。

ミーティングを中心に分かち合い自主製品であるEM プリン石けんエコ草履・さき織・アクセサリーなどを製作してバザーなどに参加しています。レクリエーション活動としウォーキング・書道・ペタンクなども行っています。

## PRICE

ネクタイネックレス (大)	¥800
EM プリン石けん 1kg	¥500
EM プリン石けんポンプ	¥300
エコ草履	¥1000
さき織手提げ	¥3000~
さき織ベスト	¥5000~







Goods

# メタゲーム横浜



中区翁町2丁目7-10  
関内フレックスビル 209号室  
TEL: 045-263-9668  
FAX: 045-263-9669  
OPEN: 月～金 10:00 - 15:00

「あなたの夢中を仕事に変える」  
——私たちは、利用者さんのスケジュールや目標に寄り添い、それぞれの可能性を最大限に引き出します。夢を持ち、実現へと歩めるよう、一人ひとりに合わせたサポートを提供しています。

## PRICE

キーホルダー	¥300～
プレスレット	¥300～
ポストカード	¥300～
缶バッチ (大)	¥200
缶バッチ (小)	¥100



## プレイヤーコース



## クリエイターコース

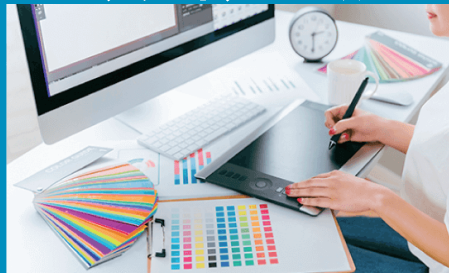



中区弥生町 2-15-1  
 ストックタワー大通公園Ⅲ 703  
 TEL: 045-633-2419  
 OPEN: 10:00-16:00 (平日・祝日)  
 土日はイベント時のみ、年末年始休業あり

健康をテーマとした事業所で、一緒に健康になりませんか？  
 自然素材 100%のアロマキャンドルや、さまざまな効果を持つ  
 エプソムソルトを使用したバスボムを制作しています。  
 リフレクソロジーやリンパドレナージュの施術も行っています。  
 (天然アロマオイル使用)  
 穏やかな優しいメンバーが多く過ごしやすい事業所です。

## PRICE

自然素材 100%アロマキャンドル	¥400 ~
無添加バスボム	¥200 ~
レースコースター	¥200
巾着	¥500 ~
がま口	¥400 ~
アロマリフレクソロジー	¥2000
アロマリンパドレナージュ	¥3000 ~

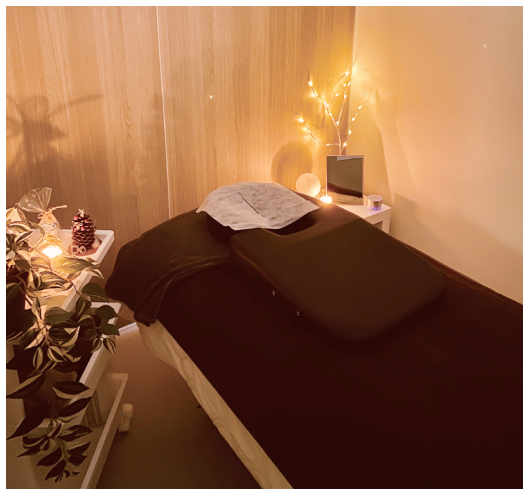
NATURAL  
CANDLE

## 100%自然素材

ソイワックス (大豆)

煤が出にくく  
 空気を浄化するとされています



ミツロウ (国産蜜蝋)

パラフィンを使用せず  
 国産の自然素材、蜜蝋を配合しています

お子さまやペットのいるご家庭でも  
 安心してお使いいただけるキャンドルです





ナカナ・カフェ

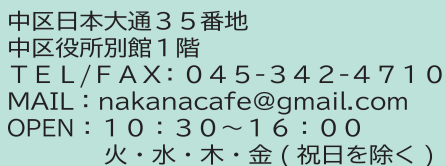

PRICE

コーヒー	¥230
カレー各種(マリネ付)	¥800～
トーストセット(マリネ付)	¥350 etc.

ポレポレグッズの販売もしております。  
一部受注販売できます。詳しくは29ページ

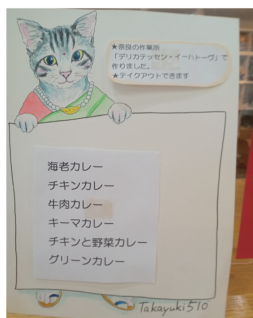



# オリジナル注文コーナー

注文方法をご確認の上、直接各事業所にお問い合わせください。

## 注文方法

- TEL 電話
- FAX ファックス
- ☑ メール

## Foods



p.15 ギッフェリ

FAX TEL

まとまった数の注文でも対応可能  
予算に応じたランチセットやお菓子のギフトセットも承ります。



p.28 ナカナ・カフェ

☑ FAX TEL

ナカナ・カフェで取り扱っている手作り品やお菓子の詰め合わせなども承ります。



p.23 はな工房

TEL

まとまった数の注文でも対応可能  
予算に応じたお菓子のギフトセットも承ります。

## Goods



p.3 本校活動ホーム えん

TEL

ローズキャンドルは色指定が可能。  
記念品や引き出物などの大量注文も受け付けています。メッセージカード、ラッピング等ご相談ください。



p.3 本校活動ホーム えん

TEL

刺し子、ステンシルフキン  
色柄等ご要望に合わせて対応することが可能です。是非お気軽にご相談ください。

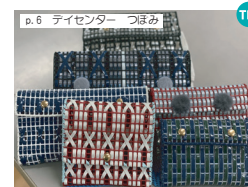

p.6 デイセンター つばお

TEL

ハワイアンコード作品  
ご要望に合ったカラー、サイズでの製作が可能です。  
お越しいただきご相談ください。



p.8 シャロームの家

☑ FAX TEL

アート石鹸は季節に合わせた色柄や動物柄など数百種類のご用意があります。文字入れやオリジナルの絵でも作ることができます。ご希望をお伝えください。



p.18 てらんサウルス本校一丁目工房

FAX TEL

神社や仏閣、人物や動物など、様々な種類、大きさの切り絵作品を制作します。コースターやしおりも御座います。お気軽にご相談ください。



p.20 アート工房クローバー

☑ TEL

チラシやロゴ、POPなど各種デザイン  
の作成をご希望に合わせて承ります。  
お気軽にお問い合わせくださいませ。



p.22 ランドマーク

☑ FAX TEL

レジアクセサリー・イラストグッズなどの  
自主販売。パンフレット・チラシの発注販売  
を承っております。お客様の要望に合わせ  
てしっかりと制作させていただきます。  
お気軽にお問い合わせください。



p.28 ナカナ・カフェ

☑ FAX TEL

写真から似顔絵イラストを描きます。  
ペットの似顔絵も可能です。  
お問い合わせお待ちしております。



p.28 ナカナ・カフェ

☑ FAX TEL

物語の登場人物をペーパーモビール  
にします。  
(例) 不思議の国のアリス  
ブレイメンの音楽隊など





### 掲載商品について

手作り製品はひとつひとつ形や風合いが異なる場合がございます。  
また材質や価格など予告なく変更となる場合もあるため、詳しくは  
各事業所にご確認のうえ、お買い求めください。



なかなかいいよ

発行元

中区高齢・障害支援課  
中区障害者団体連絡会  
令和7年4月発行

1927→2027

100



スウィンギー