

平成21年4月30日

横浜市緑区長様

横浜市霧が丘公園こどもログハウス運営委員会
会長 塚田順一

平成20年度霧が丘公園こどもログハウス事業報告

- 1、 収支決算書
- 2、 利用料金収入実績
- 3、 利用者数
- 4、 自主事業実施報告
- 5、 苦情対応状況報告
- 6、 サービス向上及び経費節減努力事項報告
- 7、 備品一覧
- 8、 修繕一覧
- 9、 委託内容一覧
- 10、 横浜市霧が丘公園こどもログハウス運営委員会名簿
- 11、 横浜市霧が丘公園こどもログハウス運営委員会会議開催実績
- 12、 ニーズ対応費使途一覧
- 13、 横浜市霧が丘公園こどもログハウス運営委員会職員名簿
- 14、 横浜市霧が丘公園こどもログハウス運営委員会経理規定
- 15、 横浜市霧が丘公園こどもログハウス運営委員会就業規約
- 16、 利用者からの意見聴取集計結果
- 17、 その他点検実施報告書

(様式10-1)
平成20年度

霧が丘公園こどもログハウス収支決算書

収入の部

(単位:円)

科目	当初予算額 (A)	補正額 (B)	予算現額 (C=A+B)	決算額 (D)	差引 (C-D)	説明
指定管理料	7,002,000	0	7,002,000	7,002,000	0	横浜市より
利用料金収入	0	0	0	0	0	
自主事業収入	0	0	0	44,400	0	
雑入	374,240	0	374,240	376,188	-1,948	
印刷代	0	0	0	0	0	
自動販売機手数料	0	0	0	0	0	
その他(銀行利息)	0	0	0	1,948	0	
その他(第三者評価)	0	0	0	0	0	
その他(繰り越し)	374,240	0	374,240	374,240	0	
収入合計	7,376,240	0	7,376,240	7,422,568	-46,328	

支出の部

科目	当初予算額 (A)	補正額 (B)	予算現額 (C=A+B)	決算額 (D)	差引 (C-D)	説明
人件費	6,290,000	0	6,290,000	6,307,421	-17,421	
給与・賃金	5,943,240	0	5,943,240	5,929,380	13,860	
社会保険料	346,760	0	346,760	378,041	-31,281	
通勤手当	0	0	0	0	0	
健康診断費	0	0	0	0	0	
勤労者福祉共済掛金	0	0	0	0	0	
事務費	190,000	0	190,000	265,346	-75,346	
旅費	0	0	0	7,370	-7,370	
消耗品費	100,000	0	100,000	138,205	-38,205	
会議賄い費	0	0	0	1,950	-1,950	
印刷製本費	0	0	0	0	0	
通信費	70,000	0	70,000	61,959	8,041	
使用料及び賃借料	0	0	0	600	-600	
備品購入費	20,000	0	20,000	52,500	-32,500	
図書購入費	0	0	0	0	0	
施設賠償責任保険	0	0	0	1,400	-1,400	
職員等研修費	0	0	0	0	0	
振込手数料	0	0	0	0	0	
リース料	0	0	0	0	0	
手数料	0	0	0	0	0	
地域協力費	0	0	0	0	0	
その他	0	0	0	1,362	-1,362	ルート回収費用
事業費	60,000	0	60,000	109,230	-49,230	
自主事業費	60,000	0	60,000	109,230	-49,230	
わんぱくホリデー	0	0	0	0	0	
管理費	452,000	0	452,000	443,621	8,379	
光熱水費	0	0	0	0	0	
電気料金	0	0	0	0	0	
ガス料金	0	0	0	0	0	
水道料金	0	0	0	0	0	
清掃費	164,000	0	164,000	141,527	22,473	
修繕費	36,000	0	36,000	50,094	-14,094	
機械警備費	252,000	0	252,000	252,000	0	
設備保全費	0	0	0	0	0	
空調衛生設備保守	0	0	0	0	0	
消防設備保守	0	0	0	0	0	
電気設備保守	0	0	0	0	0	
害虫駆除清掃保守	0	0	0	0	0	
その他保全費	0	0	0	0	0	
共益費	0	0	0	0	0	
公租公課	0	0	0	0	0	
事務経費	30,000	0	30,000	3,946	26,054	
ニーズ対応費	0	0	0	0	0	
支出合計	7,022,000	0	7,022,000	7,129,564	-107,564	

差引	374,240	0	7,022,000	298,024	105,616	
----	---------	---	-----------	---------	---------	--

(様式1)

施設名 横浜市霧が丘公園こどもログハウス

平成20年度利用料金収入実績

徴収しておりません。

	部屋利用料A (円)	キャンセル料B (円)	領収金額合計 ①=A+B (円)	収入目標額② (円)	達成率①/② (%)	前年同月収入額 ③ (円)	前年同月比 ①/③ (%)
4月			0				
5月			0				
6月			0				
7月			0				
8月			0				
9月			0				
10月			0				
11月			0				
12月			0				
1月			0				
2月			0				
3月			0				
合計	0	0	0	0		0	

【説明】

部屋利用料+キャンセル料=領収金額合計

- * 部屋利用料…部屋の利用に対する收受金額
- * キャンセル料…キャンセルに対する收受金額

平成20年度利用状況

霧が丘公園こどもログハウス

月別	開館日数	利用層別利用数(人)							1日平均 (人)
		幼児	小学1・2年	小学3・4年	小学5・6年	中学生	大人	合計	
4月	29	914	725	595	589	224	899	3,946	136
5月	30	946	512	450	462	89	928	3,387	113
6月	29	920	553	472	427	57	895	3,324	115
7月	30	897	459	461	275	51	815	2,958	99
8月	30	905	428	372	240	32	833	2,810	94
9月	29	948	460	454	324	25	887	3,098	106
上半期計	177	5,530	3,137	2,804	2,317	478	5,257	19,523	110.5
10月	30	1,005	444	426	371	25	879	3,150	105
11月	29	864	398	320	219	21	808	2,630	91
12月	26	549	255	230	251	15	474	1,774	68
1月	26	622	319	267	161	14	537	1,920	74
2月	27	738	317	312	141	18	658	2,184	81
3月	30	799	403	443	324	26	640	2,635	88
下半期計	168	4,577	2,136	1,998	1,467	119	3,996	14,293	85
年間合計	345	10,107	5,273	4,802	3,784	597	9,253	33,816	98

平成20年度自主事業報告書

施設名 霧が丘公園こどもログハウス

事業対象	事業名(教室名)	開催時期及び回数	参加人数		自主事業経費			一人当たりの参加費		講師謝金		備考
			募集人数	延参加人数	委託料	参加者	総経費	徴収の有無	参加費用	1回	1教室	
					支出総額	負担総額				1講師当り	講師謝金額	
幼児 小学生 中学生	こいのぼりを作ろう	4/23~5/5 13回	人 300	人 350	円 1,946	0	円 1,946	無	円 0	円 0	円 0	4月いっぱい、ログに飾るを条件に実施した。例年より数は減ったが、無駄に製作する子がいなかった。
	たなばた飾りを作ろう	6/25~7/7 13回	120	234	2,346	0	2,346	無	0	0	0	巨大なたなばた飾りを5体製作毎年好評です 短冊に願い事を書き、梁に吊るす。
	夏だよきりっ子ランド	8/23 1回	120 参加者総数	79 118	17,133	0	17,133	無	0	0	0	体育指導委員会・青少年指導員会の方々にお手伝いを願う 創る喜びを感じていただくと共に、スタッフ大人も子供と一緒に遊ぶ楽しさを味わう
	きりっ子クリスマス会	12/13	150	212	35,590	44,400	79,990	有	300	71,000	0	ひとみ座公演 出演者4名分と交通費
	きりっ子豆まき大会	2/3	100	155	6,240	0	6,240	無	0	0	0	150人あまりの参加あり「当り」として、拵を用意
	ひな祭り:雑制作	2/21~2/24	50	51	1,575	0	1,575	無	0	0	0	2日目の午後の前半で終了
成人	朝顔を作ろう	8/18 1回	20	22	0	8,800	8,800	有	400	5,000	0	霧が丘コミュニティハウスと共催 講師謝金は、コミハより支出

第1回自主事業



こいのぼりをつくろう

項目	内容		チェック欄			
日時	4月23日(水)～5月5日(土)					
場所	きりっ子ランド内、テラス脇					
内容	紙製のこいのぼりをつくり、館内につるす。布製のこいのぼりをテラス脇に掲げる。記念撮影用のパネルをつくり、記念撮影をする					
用具	和紙・色鉛筆・ホチキス他					
対象	期間中に来館した、幼児・小学生・中学生すべて					
<p>紙こいのぼりは今回も好評でした。今年は持ち帰って塗れる期間を 5月に入ってからに限定したので、昨年より製作実数は減少した</p>						
経費	材料費	レース糸他: 1,946円				
準備	ポスター制作・掲示	①印刷する 第一回:250 第2回:100	OK			
		②色をぬり、掲示する				
	塗り絵こいのぼり	①色画用紙に印刷	OK			
②カットし、背びれをつける						
③レース糸をカットし、両端を玉結びする						
期間中	塗り絵こいのぼり	①4月中は、持ち帰り禁止とする	OK			
		②余ったら来年年用にする				
	記念撮影	①5月1日～5日まで	OK			
		②個人撮影とする				
期間中来館者数	幼児	391	小学生	749	合計	1204人(1607)
	保護者	(403)				

たなばた



項目	内容	チェック欄
日時	6月25日(水)~7月7日(火)	
場所	きりっ子ランド内、特設机	
内容	 たんざくに思い思いの願いを書き、梁につるす。 七夕飾りを作る	
用具	ニューカラー、画用紙、サインペン	
	鉛筆・折り紙、のり、レース糸	
対象	期間中に来館した、幼児・小学生・中学生すべて	



経費	材料費	型・テープ代 2,346 合計	OK			
		七夕飾り 2,346円				
準備	笹取り	6/25 午前第一小に取りに行く (先生に連絡済み)	OK			
	七夕飾り1	 さん5体製作する17日に飾り付け	OK			
	七夕飾り2	①輪飾りを作る	OK			
		②折り紙で飾りを作る				
	③短冊を用意する 200枚印刷	OK				
	ポスター	 が案を考える	OK			
期間中来館者数	幼児	359	小学生	512	合計	たんざく制作者 234名
	保護者	342	中学生	14		

第3回自主事業



夏だよ、きりっ子ランド '08



項目	内容					
日時	8月23日(土) ①10:00 ②13:30					
場所	きりっ子ランド館内・玄関前スペース					
内容	従来の夏祭りとは趣向を変えて、子供達とスタッフ、お手伝い下さる地域の方々と、物作りを通してふれあう。 (申し込み制とする:各回60名 計120名 予備10)					
用具	段ボール・用紙・ビニールプール・ヨーヨー材料他					OK
対象	期間中に申込をした、幼児・小学生・中学生すべて					OK
反省点	<ol style="list-style-type: none"> 1. 大きな大きな家を造ろう 2. 犬の帽子と紙飛行機 3. 金魚の飾りを作ろう 4. ヨーヨー 5. 紙飛行機を作ろう 					
	<p>※お手伝いの方が沢山いて、やりやすかった。</p> <p>※幼児の参加が少なかったため、各コーナースムーズに流れた</p> <p>※大きな家は今年も好評。昨年よりバージョンアップした</p> <p>※悪天候のため、作った紙飛行機が公園で飛ばせなかったのは残念</p>					
閉館時間	午後の部終了後、反省会・掃除をし、16時で閉館する。					OK
経費	材料費・装飾代 弁当代	材料費:9,633円 協力者弁当代:7,500円				合計 17,133円
準備	飾り付け他	8/18(月)9:00~ 8/22(金)17:00~18:00				OK
	段ボール搬入	電気屋より、大きなダンボールをもらう ■■■■さんの車で搬入する				OK
	金魚制作	見本参照				OK
	役割分担	紙飛行機	■■■■	家	■■■■	OK
		犬の帽子	■■■■	ヨーヨー	■■■■	
		金魚	■■■■	総責任者	■■■■	
会場設営	全員					
スタッフ数	スタッフ	6	体指・青指	12	その他ボランティア	1
参加者数	幼児	15	区役所	1	総合計	118名
	小学生	64	保護者	15		



第4回自主事業

きりっ子クリスマス会'08

項目	内容		チェック欄				
日時	12月 13日(土) 10:00~						
場所	きりっ子ランド館内						
内容	人形劇「ひとみ座」をよび、子供達に生の体験させたい。 観劇料として、一人300円を徴収する。 スタッフによるゲーム、サンタからのプレゼント						
料金体制	小学生・中学生	参加費として一人300円徴収 事前申込制にする					
	幼児(保護者)	幼児1名+保護者1名で300円徴収 ※0歳児は無料、 ※幼児1名増すごとに300円					
対象	期間中に申込をした、幼児・小学生・中学生すべて						
							
経費	ひとみ座講演料・交通費	¥71,000	チケット収入	¥44,400			
	プレゼント制作費代	¥8,990	差し引き経費	¥35,590			
準備	ひとみ座	・クイズ人形劇: はてな王子 ・お話し: サンタさんのおとしもの ・はこぶはこジングルベル ・リスおとかめ吉		谷岸			
	ポスターの制作		飾り	全員			
	プレゼント製作	クリスマススタバストーリー 準備		全員			
	チケットの制作・受付	領収書を兼ねる・(当日キャンセル出来ない) 当日の欠席者には、後日プレゼントを渡す					
	招待状の制作・発送	30名分制作する					
	ゲーム	プレゼントは 50ほど制作					
反省点	※子供たちはひとみ座と一体になり、盛り上げてくれた。 ※注意するのは、むしろ親の方で、何回か注意を促した。						
参加数	幼児	71	小学生	72	合計	参加者数	212名 (保護者含)
	その他	5	中学生	0			



豆まき大会

項目	内容				チェック欄	
日時	2月3日(課) 午後3時30分から					
場所	きりっ子ランド玄関前					
内容	豆まきのいわれを話、スタッフが豆をまく 担当: XXXXXXXXXX					
用具	ニューカラー、画用紙・豆					
対象	来館した、幼児・小学生・中学生すべて 豆まき時間の来館者は全員参加していただく					
						
経費	材料費	豆代	6240円	合計	6240円	
準備	ポスター掲示	①スタッフが制作			OK	
		②19日より、掲示する			OK	
	鬼のお面制作	①3種類の絵をそれぞれ30印刷			OK	
		②子供らに色を塗ってもらう			OK	
		③お面にスタッフが仕上げる			OK	
豆	702袋			OK		
「幸運」をつける	柁に福の絵の入った豆を入れる			OK		
反省点	・天候が良かったのか、沢山の参加者があった。(はまっ子参加60名) ・「幸運」は一人1ヶと伝えた方がよい。					
参加者数	幼児	小学生	保護者	145名	合計	155名
	スタッフ他	10名	中学生	0名		

第6回自主事業

ひなまつり



項目	内容		チェック欄			
日時	2月21日(土)~2月24日(火)					
場所	きりっ子ランド内、					
内容	紙で作るお雛様					
用具	和紙・折り紙、のり、セロテープ他					
対象	期間中に来館した、幼児・小学生・中学生すべて					
経費	材料費	和紙代他 1,575 円				
準備	段飾り雛製作	①各パーツの準備 ②2月調整会議の後に研修	OK			
内容	段飾り雛製作	①お内裏様・お雛様・三人官女を作る	OK			
		②道具をつける		2/21・2/22・2/23・2/24		
	③桜を散らす	※午前、午後2時間				
	諸注意	①制作数は50とする(準備は70組)	OK			
		運営委員会・区役所・その他:19組				
		②終了の30分前までの受付とする				
反省点	・50ヶ用意したが、2日目の2回目で終了。2日目の午後の開始時間を30分間違えて開始した。予定時間に来た方もお断りしたので、開始時間はポスター通りに。数を増やすかは、検討課題とする。					
制作者数	幼児	19	小学生	32	合計	製作者:51名 参加者計:70名
	保護者	19	中学生	0		

あさがおを作ろう

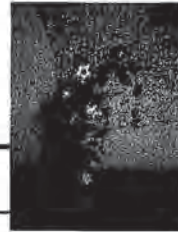

項目	内容		チェック欄			
日時	8月18日(月)					
場所	霧が丘コミュニティハウス 研修室					
内容	コミュニティハウス・ログハウスに飾ってある和紙で朝顔のミニチュア飾りを作る。来館者の制作したいとの希望に応じて協同開催する。講師: [redacted] 氏					
用具	和紙・はさみ、のり、他					
対象	申し込み制とし、定員20名とする。(成人のみ)					
経費・会費	一人400円を徴収 参加人数:22名		OK			
	材料費・講師代	講師代・和紙代他 13,800円				
準備	キットを制作する	①朝顔の花・花先・がく葉を和紙で切り、見本を作る ②各パーツをセットする	OK			
内容	朝顔製作	①葉を15枚切り抜く	OK			
		②花を組み合わせる				
		③針金に葉をつける。支柱に巻き付ける。				
		④植木鉢に、ボンドをつけた支柱をさす。				
		⑤花・つぼみをバランスよくつける				
		⑥風鈴をつけ、できあ				
参加人数	講師他	3	成人	22	合計	25名

苦情対応状況報告

	年月日	内容	対応結果(対応者)
1	2008年6月	館内に設置してある意見箱に、ご意見が寄せられました。 ①サンドバックが危険 ②大きい子が走り回り、危険 ③滑り台が危険 ④階段が急である	回答書:別紙参照 ①会長に報告する ②館内に回答を掲示する ③運営委員会に知らせる ④地域振興課に原文をメールする
2	2008年1月	スタッフの注意の仕方がきつい。 利用者を良く見て注意してほしい。 遊んでいない遊具の片づけを強要された。 緑区のホームページに投稿する。	不愉快の感を与えたことに対し謝罪する。 苦情内容の館内掲示は必要なしと言われた。自分もわからない点があった。館内に初めて来た方でも、分かるよう説明がほしい。とのことでしたので、館内に、子供でも読める字で、お約束事を掲示した。塚田会長・喜瀬係長に報告済み
3			
4			
5			
6			
7			
8			
9			
10			

(様式9)

施設名 霧が丘公園こどもログハウス

サービス向上及び経費節減努力事項報告

	実施時期	内 容	効 果
1	20年度 全般	来館者の声を意見箱より取り入れる。	ほとんど活用されていない現状です。
2		①使わない電気は切る②紙は再利用する 又は資源として活用する	ルート回収に出す
3			
4			
5			
6			
7			
8			
9			
10			

(様式7)

平成20年度備品一覧

施設名 霧が丘公園こどもログハウス







NO	品名	形状・その他	単価	購入数	購入年月日	廃棄年月日	増減
1	RICOH パソコンプリンター	IPSiO SP C710	52,500	1	H、20、4、4		1
2							
3							
4							
5							
6							
7							
8							
9							
10							
11							
12							
13							
14							
15							
16							
17							
18							
19							
20							

(注)平成20年度予算で購入した備品、又は廃棄した備品を記入してください。

修理状況 No1

2008年度

横浜市霧が丘公園こどもログハウス運営委員会

<p>身障者トイレの 窓硝子割れ</p>	 <ul style="list-style-type: none"> ・石が公園側から投げられ、硝子が割れる <p>※このことを踏まえ、21年度の大型修理では、 トイレの窓全てを、網入り硝子にすることが決定</p>
<p>6月 11 日修理</p> <p>ネット階段の編 み目のほつれ</p>	  <ul style="list-style-type: none"> ・月例の総点検で、編み目がほどけているのを 発見する。
<p>2月19日修理</p> <p>水道の蛇口の 破損</p>	<ul style="list-style-type: none"> ・ここに亀裂が入る   <p>管の部分だけを取り替える</p>
<p>3月5日修理</p> <p>身障者トイレの 鍵の壊れ</p>	 <ul style="list-style-type: none"> ・鍵の修理は、扉を全て取り外さないと、 できないことが判明。 ・地域振興課では予算が取れないとのこと (指定管理者がする修理の範囲) ・応急処置として、写真のような鍵の類を、 スタッフが制作し、取り付けた。
<p>3月5日修理</p>	

修理状況 No2

横浜市霧が丘公園こどもログハウス運営委員会

水道脇の
土陥没の
穴埋め



パイプがむき出しになっている事を、
大型修繕の現地検分の時に、指摘され、
緑土木事務所に連絡し、修理する。

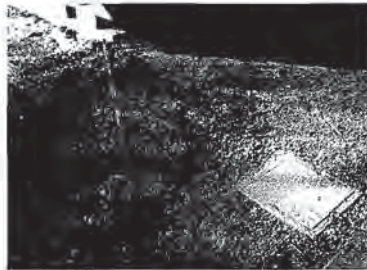

経費は緑土木事務所負担

1月16日修理

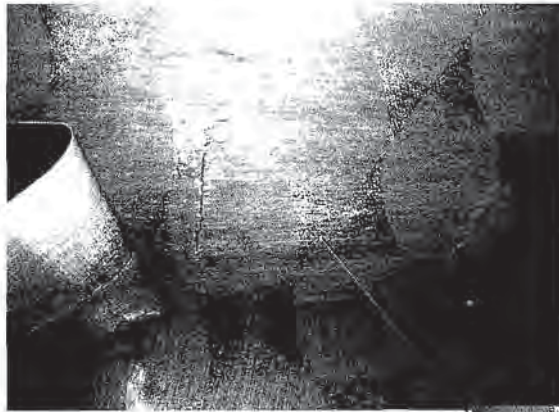

・遊具点検と時に、東京体育より、
地下迷路の天井に亀裂があるとの
報告を受ける。

・地域振興課に連絡し、大型修理の項目に入れてもらう

※地下迷路は修理項目にあり



2月24日補修

平成20年度

水道脇の土地陥穴埋め

横浜市霧が丘公園こどもログハウス運営委員会

12/16(火)



パイプがむき出しになっている事を、
大型修繕の実地検分の時に、指摘され、
緑土木事務所に連絡する。



緑土木事務所が穴埋めに来る

1/16(金)

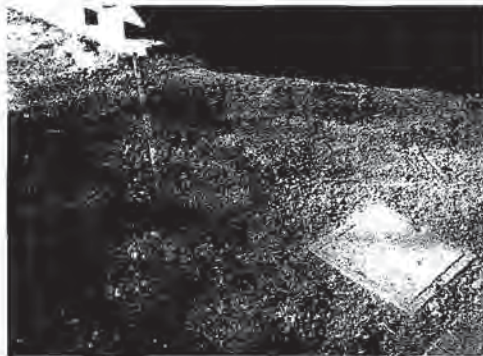

修理方法

- ①土留めを作る
- ②土を入れる
- ③多少の泥の流れはある

(様式5)

平成20年度委託内容一覧

施設名 霧が丘公園こどもログハウス

NO	委託期間	委託内容	金額	業者名
1	平成18年 4月1日～ 平成23年 3月31日	施設の警備全般	252,000円 月額 21,000	京浜警備保障(株)
2	平成20年 4月1日～ 平成21年 3月31日	施設内の清掃全般 年2回 6月・12月	年間 94,314円	京浜ビル管理(株)
3	平成20年 4月1日～ 平成21年 3月31日	フロアモップ 2本 2週間交換	年間予算 40,924円	ダスキン あざみ野支店

横浜市霧が丘公園こどもログハウス運営委員会開催状況

・第1回 10月11日(土) 13:00～

場所 霧が丘中学校 PTA 会議室

出席者 塚田・矢崎・中世古・岡島・藤井・谷岸

欠席者 本木・長谷川・田中

- 【議題】
- ①平成20年度運営方針
 - ②平成20年度上半期の事業報告・中間会計報告
 - ③検討課題
 - イ、平成21年度スタッフ募集について
 - ロ、平成21年度大型修繕について
 - ハ、その他

【意見等】

イ、7時間勤務とする。

募集人数は5名

募集要項の配布：10月12日(日)締め切り：11月16日(日)

面接日：12月6日(土) 16:20～

※はまっ子・コミュニティも同時募集とする

ロ、予算が残っているなら、クーラーを購入したらどうか

来年度大型修理が予定されている。2階は特に暑いので、

扇風機の類の設置が予想される。

クーラー購入はその後でも良いのではないか。

二、運営委員会開催は、今年度と同様2回とする。

次回は3月を予定する

・第2回 3月14日(土) 15:30~16:30

場所 霧が丘小学校 地域交流室

出席者 塚田・矢崎・田中・本木・中世古・岡島・谷岸

欠席者 長谷川・藤井

【議題】

- ①平成20年度の事業報告・決算報告(2/28締めまで)
- ②平成21年度事業計画案及び予算計画案の検討
- ③大型修理について
- ③その他
 - イ、小型修理箇所について
 - ロ、平成20年度スタッフについて

【意見等】

- 1、開館時間は、昨年度と同様に冬時間を設ける
- 2、小型修繕について
 - ・ 次回から、水道の蛇口は、回し式でなく、押す式に変更のこと
 - ・ トイレの鍵については、副会長の田中政男さんが点検してくれる
- 3、大型補修について
 - ・ 時期は10月以降になりそう
 - ・ 経過状況は事務局長が把握する。
- 4、応募者が多くあった。9名の採用を決めたので、一人当たりの謝金額は、昨年より減少することを理解の上、勤務していただく。
- 5、スタッフ制作の季節折々の飾りものは、全委員から好評でした。
- 6、来館者の傾向について
 - 子供たちの態度に変化が見られる。善悪・挨拶・お礼の言葉など、その時その時に注意すれば、子供達も理解し、行動する。親もまた然り。

(様式11)

施設名 横浜市霧が丘公園子どもログハウス

平成20年度ニーズ対応費使途一覧

	実施内容	金額	備考
1			
2			
3			
4			
5			
6			
7			
8			
9			
10			
11			
12			
	合計	0	

(様式4)

平成20年度 維持管理・保守点検

施設名

霧が丘公園こどもログハウス

NO	実施年月日	実施内容	業者名	点検結果等	対応状況
1	H、20、4～ H、21、3 毎日	館内遊具の点検	午前勤務の スタッフ	点検表に 記載する	会長・地域振興課に 連絡し、修理する
2	毎月1回 (調整会議の時)	別紙マニュアルに従い、 館内の遊具等の点検	スタッフ全員	点検表に 記載する	会長・地域振興課に 連絡し、修理する
3	消火器点検 毎月15日	消火器を上下に振る	午前勤務の スタッフ	点検表に 記載する	会長・地域振興課に 連絡し、指示を仰ぐ

(様式4)

平成20年度 維持管理・保守点検

施設名

霧が丘公園こどもログハウス

NO	実施年月日	実施内容	業者名	点検結果等	対応状況
1	平成20年 4月21日	別紙マニュアルに従い、 館内の遊具等の点検	スタッフ全員	補修箇所無し	現状維持
2	平成20年 4月1日～ 30日(21日除く)	館内の遊具等の点検	午前勤務の スタッフ	補修箇所無し	現状維持
3	4月15日	消火器点検	午前勤務の スタッフ	異常なし	消火器を逆さにする
4	4月25日	建具点検	美窓工業	テラス側の サッシのきしみ	区役所に報告後、 判断する

(様式4)

平成20年度 維持管理・保守点検

施設名 霧が丘公園こどもログハウス

NO	実施年月日	実施内容	業者名	点検結果等	対応状況
1	平成20年 5月19日	別紙マニュアルに従い、 館内の遊具等の点検	スタッフ全員	補修箇所無し	現状維持
2	平成20年 5月1日～ 31日(19日除く)	館内の遊具等の点検	午前勤務の スタッフ	補修箇所無し	現状維持
3	5月15日	消火器点検	午前勤務の スタッフ	異常なし	消火器を逆さにする

(様式4)

平成20年度 維持管理・保守点検

施設名

霧が丘公園こどもログハウス

NO	実施年月日	実施内容	業者名	点検結果等	対応状況
1	平成20年 6月16日	別紙マニュアルに従い、 館内の遊具等の点検	午前勤務の スタッフ		現状維持
2	平成20年 6月1日～ 30日(16日除く)	館内の遊具等の点検	午前勤務の スタッフ		現状維持
3	6月15日	消火器点検	午前勤務の スタッフ	異常なし	消火器を逆さにする
4	6月5日	建具点検	小林工業	修理(6/27) 点検(7/4)	修理箇所の確認
5	6月9日	身障者トイレに石が 投げられ、ガラスが割れる	荒井ガラス店	修理(6/11)	飛散フィルムを貼った ガラスを入れる
6	6月11日	ログハウス点検	地域振興課	案内作り替え	別紙参照

(様式4)

平成20年度 維持管理・保守点検

施設名

霧が丘公園こどもログハウス

NO	実施年月日	実施内容	業者名	点検結果等	対応状況
1	平成20年 7月22日	別紙マニュアルに従い、 館内の遊具等の点検	午前勤務の スタッフ		現状維持
2	平成20年 7月1日～ 31日(22日除く)	館内の遊具等の点検	午前勤務の スタッフ		現状維持
3	7月15日	消火器点検	午前勤務の スタッフ	異常なし	消火器を逆さにする
5	7月15日	案内板設置	業者 地域振興課	作り替え ※別紙参照	耐久年数を超えて いるので作り替え

(様式4)

平成20年度 維持管理・保守点検

施設名

霧が丘公園こどもログハウス

NO	実施年月日	実施内容	業者名	点検結果等	対応状況
1	平成20年 8月18日	別紙マニュアルに従い、 館内の遊具等の点検	午前勤務の スタッフ		現状維持
2	平成20年 8月1日～ 31日(18日除く)	館内の遊具等の点検	午前勤務の スタッフ		現状維持
3	8月15日	消火器点検	午前勤務の スタッフ	異常なし	消火器を逆さにする
4	8月11日	総点検(屋根・庇他)	横浜市 循環局創造課	修理(別紙参照)	来年度予算で、 大型修理
5	8月20日	案内板設置	業者 地域振興課	作り替え ※別紙参照	耐久年数を超えて いるので作り替え

(様式4)

平成20年度 維持管理・保守点検

施設名

霧が丘公園こどもログハウス

NO	実施年月日	実施内容	業者名	点検結果等	対応状況
1	平成20年 9月16日	別紙マニュアルに従い、 館内の遊具等の点検	午前勤務の スタッフ		現状維持
2	平成20年 9月1日～ 30日(16日除く)	館内の遊具等の点検	午前勤務の スタッフ		現状維持
3	9月15日	消火器点検	午前勤務の スタッフ	異常なし	消火器を逆さにする
4	9月12日	遊具総点検	東京体育	異常なし	現状維持

(様式4)

平成20年度 維持管理・保守点検

施設名

霧が丘公園こどもログハウス

NO	実施年月日	実施内容	業者名	点検結果等	対応状況
1	平成20年 10月20日	別紙マニュアルに従い、 館内の遊具等の点検	午前勤務の スタッフ		現状維持
2	平成20年 10月1日～ 31日(20日除く)	館内の遊具等の点検	午前勤務の スタッフ		現状維持
3	10月15日	消火器点検	午前勤務の スタッフ	異常なし	消火器を逆さにする

(様式4)

平成20年度 維持管理・保守点検

施設名

霧が丘公園こどもログハウス

NO	実施年月日	実施内容	業者名	点検結果等	対応状況
1	平成20年 11月17日	別紙マニュアルに従い、 館内の遊具等の点検	午前勤務の スタッフ		現状維持
2	平成20年 11月1日～ 30日(17日除く)	館内の遊具等の点検	午前勤務の スタッフ		現状維持
3	11月15日	消火器点検	午前勤務の スタッフ	異常なし	消火器を逆さにする
4	9月12日	遊具総点検	東京体育	異常なし	現状維持

(様式4)

平成20年度 維持管理・保守点検

施設名 霧が丘公園こどもログハウス

NO	実施年月日	実施内容	業者名	点検結果等	対応状況
1	平成20年 12月13日	別紙マニュアルに従い、 館内の遊具等の点検	午前勤務の スタッフ		現状維持
2	平成20年 12月1日～ 27日(13日除く)	館内の遊具等の点検	午前勤務の スタッフ		現状維持
3	12月16日	消火器点検	午前勤務の スタッフ	異常なし	消火器を逆さにする
4	12月16日	大型修繕 事前調査日	横浜市 循環局創造課	修繕箇所の確 認別紙参照	来年度予算で修繕

(様式4)

平成20年度 維持管理・保守点検

施設名

霧が丘公園こどもログハウス

NO	実施年月日	実施内容	業者名	点検結果等	対応状況
1	平成21年 1月19日	別紙マニュアルに従い、 館内の遊具等の点検	午前勤務の スタッフ		現状維持
2	平成21年 1月5日～ 31日(19日除く)	館内の遊具等の点検	午前勤務の スタッフ		現状維持
3	1月15日	消火器点検	午前勤務の スタッフ	異常なし	消火器を逆さにする

(様式4)

平成20年度 維持管理・保守点検

施設名

霧が丘公園こどもログハウス

NO	実施年月日	実施内容	業者名	点検結果等	対応状況
1	平成21年 2月16日	別紙マニュアルに従い、 館内の遊具等の点検	スタッフ全員	ネット階段の ほつれ	地域振興課 東京体育に連絡
2	平成21年 2月1日～ 28日(16日除く)	館内の遊具等の点検	午前勤務の スタッフ	異常なし	現状維持
3	2月15日	消火器点検	午前勤務の スタッフ	異常なし	消火器を逆さにする
4	2月19日	ネット階段の ほつれの修理	東京体育	紐を取り替える	紐を編み直す

(様式4)

平成20年度 維持管理・保守点検

施設名 霧が丘公園こどもログハウス

NO	実施年月日	実施内容	業者名	点検結果等	対応状況
1	平成21年 3月16日	別紙マニュアルに従い、 館内の遊具等の点検	スタッフ全員	異常なし	現状維持
2	平成21年 3月1日～ 31日(16日除く)	館内の遊具等の点検	午前勤務の スタッフ	異常なし	現状維持
3	3月15日	消火器点検	午前勤務の スタッフ	異常なし	消火器を逆さにする