

## MIDORI ①

No.339

2026年1月1日発行

横浜市緑区役所X  
@midori\_yokohamaWEB  
横浜市緑区 検索Q

区の人口 182,253人



区の世帯数 83,354 世帯 (2025年12月1日現在)

電話番号に市外局番の記載がない場合、市外局番は「045」です。

特集1

新春恒例!

## 読者アンケート &amp; お年玉プレゼント

2026(令和8)年も広報よこはま緑区版のご愛読をよろしくお願いします。読者アンケート(12面)に  
全て答えると、抽選でお年玉プレゼントが当たります! ぜひご応募ください!1 緑区産の  
お米2kg  
5人浜なしワイン  
1本 5人3 緑区産の  
はちみつ250g  
5人  
コジマファーム  
(小山町)4 焼き菓子  
詰め合わせ 5人  
NPO法人  
ぶかぶか(霧が丘)5 コーヒー豆200g  
5人 OTOMO COFFEE  
ROAST&BAKE(長津田)6 ミドリグッズ  
カトラリー&マスキングテープ 10人7 ズーラシア・金沢動物園  
共通 ペア入園招待券  
10組20人フォレストアドベンチャー・  
よこはま ペア招待券  
2組4人

詳しくは▶



8

9 トレイルアドベンチャー・  
よこはま ペア招待券  
2組4人横浜イングリッシュ  
ガーデン ペア入園券  
10組20人

5月撮影

福

## お年玉クイズ

クイズに答えて、の文字を  
1~6に入れて  
キーワードを完成させてください。  
...ヒント

## キーワード

1 2 3 と 4 5 6

緑区の木と花の名前だよ!

緑区キャラクター  
「ミドリ」12面の  
アンケートに  
答えてね!

## ~クイズに答えてキーワードを完成させよう~

1 緑区役所の最寄り駅は? ..... ナ 1   駅  
JRと市営地下鉄の駅だよ!2 ヤギの「げん」と「かい」に会える緑区の公園は? ..... ゲ    ダ   2   
「げん」と「かい」の名前は公園の名前が由来だよ!3 2025年12月から出し方が変わったごみの種類は? ... 3   ち 類  
7面を見てみよう!4 主に北八朔町や小山町で栽培されている  
8~9月に収穫される果物といえば? .....  4  
主な品種は「幸水」「豊水」だよ!5 緑区に隣接している国内最大級の動物園の名前は? ... ズ  5    
「オカピ」を日本で初めて公開した動物園だよ!6 緑区の超大人気キャラクターといえば? .....    6  
この面のどこかにいるよ!

答えは2月号で発表します!

日頃より、自治会活動に御理解と御協力を賜り心より御礼申し  
上げます。昨年は各地区・自治会の行事、イベントが盛大に開催でき、盛  
り上がったことと思います。今年も多く行事を開催して、皆さん  
に楽しんでいただき、横のつながり、顔の見える関係をつくりな  
がら、絆を深めていただければと思います。風光明媚で自然豊かな緑区を、皆さんで協力し  
合い、明るく、楽しく、元気で安心・安全なま  
ちにしていきたいと思います。また、GREEN×EXPO  
2027開催まであと500日を切りました。  
緑区の皆さんと一緒に盛り上げていきま  
しょう。どうぞよろしくお願いいたします。うすい こういち  
緑区連自治会長会長 臼井 孝一あけまして  
おめでとう  
ございます昨年も区内各地でさまざまな行事や取組が開催され、地域の  
皆さんが笑顔で参加されており、緑区の温かい「つながり」を感  
じることができた1年でした。御協力いただいた皆さんに心より  
感謝申し上げます。本年も地域や関係団体の皆さんと連携しな  
がら、子育て支援の充実や安心・安全なまち  
づくり、またGREEN×EXPO 2027への期待  
感・高揚感が醸成できる取組などを、職  
員一同一丸となって進めてまいります。皆さんにとって健やかで笑顔あふ  
れる一年となりますよう、心よりお  
祈り申し上げます。さとう やすひろ  
緑区長 佐藤 康博





# 生活のお困りごとを 一緒に解決しませんか？

お仕事探しや生活費のやりくりなど、  
生活のなかでの不安や心配なことにつ  
いて一緒に考えます。  
一人で抱え込まずに相談してください。

一人一人の悩みに寄り添い、  
課題解決に向けた  
サポートをします！



自立相談支援員

緑区役所に  
相談できる窓口があります

問合せ ☎ 生活困窮者自立支援担当  
電話 **930-2318** ファクス **930-2329**

## 目標を達成した例を紹介します

下記以外のお困りごとについても  
解決に向けてサポートします

生活困窮者自立支援制度 ▶



### お仕事探し



働きたい！



区役所内にあるハローワークの窓口「ジョブスポット緑」で仕事  
探しをサポートします。予約制で同じナビゲーターが対応します。  
そのため、毎回安心して相談することができます。  
すぐに就労することが難しい人への支援もあります。

#### 利用者のコメント

職種の提案もしてくれて、選択の幅が広が  
りました。しばらく仕事をしていない期間があ  
りましたが、履歴書の書き方や面接のアドバ  
イスをしてくれたので、安心して応募するこ  
とができました。将来のことと一緒に考えてく  
れたことが心に残っています。



### 生活費のやりくり



支出を見直したい！

専門支援員（ファイナンシャルプランナーなど）が家計の収支  
バランスや借金の状況の整理をサポートします。  
レシートを見返したり、収支表を作成したりして、自分で生活  
費の管理がうまくできるようにアドバイスします。

#### 利用者のコメント

身内には話せないお金の話を否定せず、  
共感して聞いてもらえたことで安心して相  
談することができ、一人じゃないと思えま  
した。相談すると支援員が状況の整理を  
してくれるので、前に進んでいることを実  
感できました。

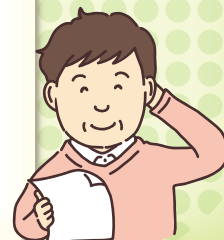

## 課題解決のステップ



悩みごとや  
困りごとを  
聞かせてください

**1** まずは相談

利用申込み後、課題を  
一緒に整理し、解決に  
向けた目標を立てます

**2** 目標設定



目標達成に向けた  
取組をサポートします

**3** 目標に向けての行動



**4** 目標達成

# リチウムイオン電池などの収集が 12月から 始まりました

全国各地の収集車や廃棄物処理施設において、リチウムイオン電池などを原因とする火災が発生していることを受け、**集積場所での分別収集**を開始しました。

これまで収集していなかったモバイルバッテリーやボタン電池など家庭から出る  
全ての電池類も集積場所に出せるようになりました。

## これまで



集積場所で回収



販売店などで回収

## 2025年12月から

週2回の燃やすごみの日に「電池類」として  
1つの袋に入れて出してください。



リチウムイオン電池…  
モバイルバッテリーや電動自転車のバッテリーなど、  
充電して繰り返し使用できるもの



バッテリーの取り外せない小  
型家電は、同じ日に別の袋で  
出してください。

## 出し方

可能な限り電池を使い切り、端子部  
にテープなどを貼って絶縁をしてく  
ださい。

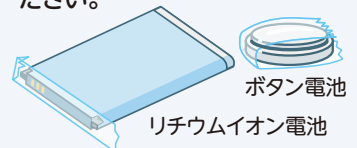

## ！ 注意点

「燃やすごみ」などに  
混ぜないでください。



誤った出し方をすると、  
収集車や処理施設の  
火災に繋がります。

資源循環局マスコット ミーオ

破損・膨張しているもの  
は資源循環局緑事務所  
(長津田みなみ台5-1-15)  
までお持ち込みください！



窓口近くの緑色の缶  
にて回収しています。

回収時間 月～土曜日 9時～16時  
(11時30分～13時30分は除く)

自動車・オートバイ用のバッテリーは収集の対象外です。  
販売店に相談するなどして、適切に処分してください。



緑区役所、資源循環局緑  
事務所、白山地区センター  
に設置しているリチウムイ  
オン電池などの回収缶は、  
今後も継続して利用でき  
ます。

◀区役所4階に設置している  
回収缶

## 資源循環局からのお知らせ

### 無許可の不用品回収業者にご注意ください！



資源循環局マスコット イーオ

横浜市の許可や委託を受けずに、家庭  
のごみを回収業者が収集することは認  
められていません。無許可業者による  
高額料金の請求などの事案が発生し、  
問題となっています。



許可を受けている業者が迷ったら

資源循環局  
事業系廃棄物対策課  
(Tel 671-4090)





アイコンについて 日 日時 所 場所 講 講師・出演者 対 対象・定員 費 費用 持 持ち物 保 保育 申 申込み 問 問合せ Eメール(アドレス) WEB ウェブページ 往 往復はがき は がき 窓 窓口 直 申込み不要、当日直接会場へ 必 必要事項 行 行事名・〒・住所・氏名(ふりがな)・電話番号・往復はがきは返信面 区 緑区役所

●区への郵便:〒226-0013 緑区寺山町118 緑区役所〇〇係 ●申込み・問合せは各施設。記載がなければ場所は各施設 ●費用の記載のないものは0円 ●敬称は省略

今月11日以降のお知らせです

## 緑税務署から確定申告のお知らせ

### 確定申告は自宅からスマホで！

#### e-Taxの5つのメリット！

- 1 税務署への持参不要
- 2 印刷・郵送料不要
- 3 添付書類不要 (一部を除く)
- 4 24時間いつでも利用可能 (メンテナンス時間を除く)
- 5 書面より早期に還付

確定申告書等作成コーナー▶



### 緑税務署の申告書作成会場

会場 青葉区市ケ尾町22-3 (受付) 8時30分～16時  
開設 2月16日(月)から (相談) 9時15分～17時

※会場開設前の申告相談を希望される場合は、**当日券の配付がありません**ので、必ずオンライン事前予約をご利用ください。

※3月は大変混雑するため2月末までにご来場ください。

※入場整理券の配付が終了次第、事前予約の方以外の受付を締め切ります。

※4月中旬まで税務署の駐車場は使用できません。

※税務署には利用可能なコピー機がありません。

オンライン事前  
予約 (LINE) ▶



会場への入場は  
「入場整理券」  
が必要です。

事前予約は相  
談日の2営業  
日前まで



### 税理士による無料申告相談

(1) 対象者：次に該当する個人(または個人事業者)に係る所得税及び復興特別所得税、消費税及び地方消費税の相談が対象です。

- 1 緑・青葉・都筑区に納税地がある人
  - 2 事業・不動産・雑所得があり、令和6年分の所得金額が300万円以下の人
  - 3 年金受給者、給与所得者(年金・給与収入が800万円以下の人)
- ※譲渡所得(土地、建物及び株式等の譲渡)や住宅借入金等特別控除の適用初年度など、相談内容が複雑な場合は相談できません。
- ※申告書等の提出のみの場合は、直接税務署にご提出(郵送可)ください。



開催期間	会場	最寄り駅	時間
1月28日(水)～30日(金)	緑公会堂	JR・市営地下鉄「中山駅」	(受付) 9時15分から
2月3日(火)・4日(水)	都筑公会堂	市営地下鉄「センター南駅」	(相談) 9時30分～16時
2月6日(金)	都筑区民文化センター ボッシュホール	市営地下鉄「センター北駅」	(休憩:12時～13時)

### (2) 各会場に来場される場合の必要書類等

- スマートフォン
- マイナンバーカード、カード発行時に設定した2つのパスワード(利用者証明用電子証明書(数字4桁)・署名用電子証明書(英数字6～16文字)) ※電子証明書の有効期限切れや失効にご注意ください。
- 計算器具、筆記用具及びマイナンバーに係る本人確認書類
- 年金または給与所得の源泉徴収票や医療費明細書など申告に必要な書類
- e-Taxの利用者識別番号と暗証番号の分かる書類
- 本人名義の金融機関口座番号の分かるもの
- 前年分の確定申告書などの控え
- 確定申告のお知らせはがきまたは通知書(税務署から送付を受けている場合)
- 消費税の簡易課税制度を選択している場合は選択届出書の控え

### (3) 入場整理券のオンライン事前申込み

オンライン事前申込みは**1月13日(火)から** ※電話での受付不可

予約締切日

緑公会堂▶1月21日(水)

都筑公会堂▶1月27日(火)

都筑区民文化センターボッシュホール▶1月30日(金)

一部、当日入場整理券を配付 ※なくなり次第終了

LINE事前  
申込み▶



Web事前  
申込み▶



操作方法に関するコールセンター

☎050-1792-4600

受付時間：平日10時～12時、  
13時～16時

### 国税の納付は簡単・便利な キャッシュレス納付で！



#### 3つのメリット！

1. 自宅やオフィスから納付可能
2. スマホ・PCで簡単手続き
3. 現金管理の効率化

#### 選べる納付手段

- ① 振替納税
- ② ダイレクト納付
- ③ インターネットバンキング等
- ④ クレジットカード納付
- ⑤ スマホアプリ納付

詳細は国税庁ホームページの納税に関する総合案内をご確認ください。

納税に関する  
総合案内▶



【問合せ】緑税務署個人課税第一部門 ☎972-7771(代表)

### 中学生の「税についての作文」 緑区長賞受賞おめでとうございます

緑納税貯蓄組合連合会、緑税務署が租税教育推進活動の一環として行っている「税についての作文」の表彰が行われ、松本 実緒さん(横浜市立十日市場中学校3年)、題名「わたしの身近にある税金」が緑区長賞を受賞しました。おめでとうございます。

受賞作品は2月4日(水)から17日(火)まで緑区役所1階で掲示予定です。

【問合せ】区税務課収納担当 ☎930-2291 ☎930-2286

### スタンプラリー

#### やさしい日本語を使って ミドリンを助ける！

中山駅周辺の施設を巡って、施設を知ろう。各施設でクイズに答えてキーワードをもらい、みどりむでミドリンを助けてプレゼントを貰おう！

日 1月31日(土)10時～14時(最終受付12時)

所 ①緑スポーツセンター(スタート) ④中山地域ケアプラザ  
②みどり国際交流ラウンジ ⑤中山地区センター  
③緑区社会福祉協議会 ⑥みどりーむ(ゴール)

対 先着200人 直

【問合せ】区地域力推進担当 ☎930-2237 ☎930-2242



### 見て触れて回して！親子でがん検診を知ろう！

親子で大腸トンネル体験！  
アンケートに答えてお楽しみ  
カプセルをガチャッと回そう

日 2月4日(水)13時30分～15時

所 緑区役所

対 3歳児健診で来庁した親子、がん検診について知りたい人 直

【問合せ】区健康づくり係 ☎930-2357 ☎930-2355



### みどりっこ育成活動補助金

青少年育成活動を推進するため、緑区内で実施する青少年向けの事業について、経費の一部を助成します。審査あり。

対象 4月1日～2027年3月31日に緑区内で実施される青少年向け事業

申込み 2月1日～28日必着で申請書を記入し窓・郵送で  
区生涯学習支援係

※募集要項・申請書の配布：区生涯学習支援係、緑区内各地区センター、緑区WEBなど

【問合せ】区生涯学習支援係 ☎930-2235 ☎930-2242





## よりどりみどり情報



▶ イベントは変更・中止となる場合があります。参加する前にウェブページ・問合せ先で確認してください。

## 講座・催し

## 公立保育園に遊びに来ませんか

要予約。詳しくは各保育園へ問合せ、またはパマトコを確認。



## 鴨居保育園

Tel 933-2106 Fax 933-2104

## 育児講座「おひなさま製作」

日 2月18日(水)10時から、11時から  
対 未就学児と保護者 各先着8組  
申 1月19日から

## 交流保育「園庭あそび」

日 2月27日(金)9時45分～10時30分  
対 1歳以上の未就学児と保護者 先着10組  
申 1月26日から

## 十日市場保育園

Tel 981-6470 Fax 981-6525

## 育児講座「鬼のお面を作しましょう」

日 1月29日(木)9時45分～10時15分  
対 未就学児と保護者 先着5組  
申 1月15日から

## 交流保育「和太鼓で遊びましょう」

日 2月17日(火)10時～11時  
対 未就学児と保護者 先着8組  
申 2月3日から

## 長津田保育園

Tel 985-9978 Fax 981-2710

## 育児講座「おひなさま作り」

日 2月18日(水)～20日(金)9時～11時  
対 未就学児と保護者 各先着5組  
申 2月4日から

## 手づくり おもちゃ箱

布や身近な素材で作った作品の展示とフェルトで作るケーキのワークショップ

日 ①作品展:1月13日(火)～16日(金)9時～17時(初日11時から、最終日15時まで)②ワークショップ:1月13日(火)13時～15時30分、14日(水)・15日(木)9時～15時30分、16日(金)9時～14時

所 緑区役所  
講 山口 理恵

対 ②先着 各日10人

費 ②200円

問 区生涯学習支援係(Tel 930-2236 Fax 930-2242) 直



## 第36回子ども会書道展

緑区子ども会連絡協議会「書初め大会」で書いた作品を展示

日 1月19日(月)13時～23日(金)16時

所 緑区役所

問 緑区子ども会連絡協議会 野中  
(Tel 090-8004-2670 Fax 933-4473 E f.nonaka0224@outlook.jp) 直

膝の痛みさよなら  
～股関節を整えよう～

健康講義と体操指導

日 1月22日(木)15時30分～16時30分

所 みどりアートパーク

講 倉地 洋輔(理学療法士)

対 先着30人

申 1月21日までに必要事項を明記しTel  
Fax E WEB で緑区在宅医療相談室  
(Tel 937-2303 Fax 050-3385-1549 E con-mishikai@tiara.ocn.ne.jp)

## 緑区高齢者交通安全・防犯教室

高齢者向けの、交通事故や特殊詐欺被害などを防ぐための講座

日 1月23日(金)13時30分～15時(13時開場) 所 緑公会堂

講 緑警察署ほか 対 先着200人

問 区地域活動係(Tel 930-2233 Fax 930-2242) 直

## サークルミニギャラリー

緑区内で活動するサークルの写真や自己書の作品を展示

日 1月26日(月)～30日(金)9時～17時(初日11時から、最終日15時まで)

所 緑区役所

講 青空写真会・四季の森写真会  
おのれしよ 己書しよう樹の丘道場

問 区生涯学習支援係(Tel 930-2236 Fax 930-2242) 直

## 新治恵みの里

## ネギ掘りとネギの炭火焼き試食

日 1月31日(土)10時30分～12時

所 にいはる里山交流センター

対 横浜市在住者・グループ(4人まで)先着15組

費 1組1600円(ネギ2kgのお土産付き)

申 1月15日20時から二次元コード

問 北部農政事務所  
(Tel 948-2480 Fax 948-2488)

緑区中高生の  
図書館パネル展

テーマに沿った本を図書委員が箱に飾った「ヒトハコ図書館」の取組を紹介

日 1月15日(木)～3月15日(日)

所 都筑南図書取次所  
(都筑区、ららぽーと横浜内)

問 緑図書館(Tel 985-6331 Fax 985-6333) 直

## 第40回緑区スポーツ人の集い

スポーツ表彰と講演会「オリンピックから学ぶスローラン」

日 2月7日(土)13時30分～16時30分(13時開場)

所 緑公会堂

講 吉川 美香

(パナソニックエンジェルズ コーチ)

対 先着500人

問 緑区スポーツ協会事務局(Tel 932-0835 E midoritaikyou@gmail.com ※火・木曜日14時～17時) 直



## 緑区IT講習会 ワード応用(全3回)

宛名印刷入り案内文の作成、ラベル印刷・文書の校正など

日 2月18日(水)～20日(金)12時30分～14時30分

所 十日市場地区センター

対 抽選20人 費 3,000円

申 2月3日必着で必要事項を明記しTel  
E WEB H 窓 でNPO法人MICS  
(〒226-0019 中山 4-36-20みどりーむ内  
Tel 932-3272(火・木・土 曜日13時～16時) E kousyuu@mics-npo.com)



## わくわく科学実験教室2026

東京科学大学(旧:東京工業大学)生命理工学院の学生が教える科学実験教室

日 2月23日(月・祝)

①小学3～6年生の部:10時30分～12時②小学5年生～中学生の部:14時～15時30分

所 長津田地区センター

対 各先着16人

申 1月13日から二次元コード

問 区生涯学習支援係

(Tel 930-2235 Fax 930-2242)



## 保健・福祉



場所の記載のないものは緑区役所です

## 申込み・問合せ先

1 健康づくり係 Tel 930-2357 Fax 930-2355  
2 高齢者支援担当 Tel 930-2311 Fax 930-2310  
3 こども家庭係 Tel 930-2361 Fax 930-2435

## 健康づくり



## 食と生活の健康相談

生活習慣病予防の相談

日 1月13日(火)13時～15時、1月30日(金)9時～11時、2月3日(火)13時～15時

申 Tel で1

## 思いやり、健康づくりの日

推定野菜摂取量の測定、栄養・歯科相談

日 2月3日(火)9時10分～11時30分

問 1 直

## 福祉



## 介護者のつどい

介護についての勉強会や交流会

日 ①1月13日(火)13時30分～15時30分:中山地域ケアプラザ(以下、CP)②1月14日(水)13時30分～15時:十日市場地域CP③1月25日(日)13時～14時30分:鴨居地域CP④1月28日(水)10時～12時:山下地域CP⑤1月28日(水)13時30分～15時:長津田地域CP

申 Tel で①中山地域CP(Tel 935-5698 Fax 935-5695)②十日市場地域CP(Tel 985-9034 Fax 985-6325)③鴨居地域CP(Tel 930-1121 Fax 931-2203)④山下地域CP(Tel 931-6275 Fax 935-3883)⑤長津田地域CP(Tel 981-7755 Fax 981-7575)





**アイコンについて** 日 日時 所 場所 講 講師・出演者 対 対象・定員 費 費用 持 持ち物 保 保育 申 申込み 問 問合せ Eメール(アドレス) WEB ウェブページ 往 往復はがき ハ はがき 窓 窓口 直 申込み不要、当日直接会場へ 必 必要事項 行 行事名・〒・住所・氏名(ふりがな)・電話番号・往復はがきは返信面 区 緑区役所

●区への郵便:〒226-0013 緑区寺山町 118 緑区役所〇〇係 ●申込み・問合せは各施設。記載がなければ場所は各施設 ●費用の記載のないものは0円 ●敬称は省略

今月 11 日以降のお知らせです

保健・福祉 続き

リハビリ教室

日 1月13日・20日、2月3日・10日(火)13時～15時  
所 中途障害者地域活動センター緑工房  
対 40～64歳で脳血管疾患などの後遺症がある人  
申 Telで2

若者のための専門相談

ひきこもりや不登校の悩みなど  
日 1月15日、2月5日(木)13時30分～16時20分(1回50分)  
対 横浜市在住の15～39歳の本人、家族、支援者、地域の人  
申 Telでよこはま北部ユースプラザ(Tel)948-5505 (E)mail@kitapla.jp

赤ちゃん・子ども・女性

母親(両親)教室(全4回)

妊娠中のこと、出産・育児について学ぶ  
日 3月6日(金)・13日(金)・18日(水) 13時15分～15時、3月24日(火)13時15分～15時15分  
対 7月出産予定(目安)の初産の妊婦とパートナー  
申 2月1日～20日にWEB  
問 3

プレパパ・プレママ講座

沐浴実習、胎児の成長や産後の生活について  
日 2月28日(土)9時30分～11時45分  
対 緑区在住の初産の妊婦(実施日に妊娠7～9か月)とパートナー  
申 1月13日～27日にWEB  
問 3

妊産婦歯科相談

日 2月4日(水)9時30分～10時  
対 妊娠中または産後1年未満の人  
申 実施日の2日前までにWEB  
問 3

母乳育児相談

日 1月27日(火)、2月2日(月)9時30分～11時30分(1組30分程度)  
対 授乳中の母親と赤ちゃん 各先着4組  
申 Tel窓で3

乳幼児健康診査

対象の子には個別通知を送付しています  
日 ①4か月児:1月23日(金)、2月5日(木)②1歳6か月児:1月22日、2月12日(木)③3歳児:1月21日、2月4日(水) 問 3

離乳食教室「もぐもぐ教室」

離乳食の進め方やポイントを紹介  
日 1月27日(火)13時15分～14時15分  
対 7～8か月ごろの子と保護者 先着15組  
申 1月13日～25日にWEB  
問 1

歯つらつ1歳児

虫歯予防の話、歯磨きアドバイスなど  
日 2月20日(金)13時30分～15時  
対 2025年1月～4月生まれの子と保護者 先着12組  
申 1月11日～31日にWEB  
問 3

乳幼児歯科相談

歯科健診、相談、歯磨きアドバイス  
日 2月4日(水)9時30分～10時30分  
対 未就学児と保護者  
申 実施日の2日前までにWEB  
問 3

子どもの食生活相談

離乳食、幼児～思春期の子の食生活相談  
日 1月27日(火)9時～11時(1回30分程度)  
申 Telで1

大人のための小さなおはなしの世界

古今東西、さまざまなジャンルのお話  
日 3月8日(日)13時30分～14時30分  
対 成人 先着30人  
申 2月10日からTel窓

十日市場地区センター

〒226-0025 十日市場町808-3  
Tel 981-9573 Fax 982-3161

山本くんと歌おう!(全5回)

ピアノの伴奏に合わせて、昔懐かしい唱歌や歌謡曲を歌い楽しむ  
日 1月23日、2月6日・27日、3月6日・27日(金)15時15分～16時30分  
対 成人 先着40人 費 1,000円  
申 1月14日からTel窓

にくまん・あんまを作ろう!

簡単に作る方法を学ぶ  
日 1月30日(金)10時30分～13時30分  
対 成人 先着20人 費 400円  
申 1月13日からTel窓

旅行で使える中国語講座(全4回)

中国の美しい町の景色を楽しみながら、会話を学ぶ  
日 1月30日、2月13日・27日、3月13日(金)10時～11時15分  
対 成人 先着8人 費 2,000円  
申 1月13日からTel窓

ポーセリンアートでおひなさまプレート作り

陶磁器にシールを転写する技法で作る。長四角皿か丸皿を選択  
日 2月14日(土)9時30分～11時30分  
対 先着16人 ※小学2年生以下は要保護者同伴  
費 800円  
申 1月14日からTel窓

中山地区センター

〒226-0019 中山 2-1-1  
Tel 935-1982 Fax 935-1983  
申 (共通)受付は9時30分から

おはなしおもちゃばこ

絵本・紙芝居の読み聞かせと季節の工作  
日 2月12日(木)10時30分～11時  
対 未就学児と保護者 先着8組 直

ニャンドゥティの円形モチーフストラップ作り

パラグアイ伝統工芸品、美しい虹色のレース編み。初心者歓迎  
日 2月18日(水)9時30分～12時  
対 成人 先着6人  
費 1,500円  
申 1月14日からTel

インターネット被害未然防止講座

信頼できるサイトか判断するために、疑似体験画面などで学ぶ  
日 2月25日(水)9時30分～11時30分  
対 先着15人  
申 1月15日からTel

白山地区センター

〒226-0006 白山 1-2-1  
Tel 935-0326 Fax 935-6039

プレイルームでおはなし会

絵本の読み聞かせ  
日 1月21日(水)12時～12時20分  
対 未就学児と保護者 先着10組  
講 えほんのブーケ.白山 直

おもちゃ病院

小学生以下のおもちゃの修理  
日 2月14日(土)10時～14時  
対 先着15品 費 特殊な部品は実費  
申 1月11日からTel窓

和菓子作家に教わる春の練り切り「梅・福寿草」

生地から作り1人4つずつ持ち帰る  
日 2月19日(木)10時～12時30分  
対 成人 先着12人 費 1,600円  
申 1月11日からTel窓

はじめよう!脳トレそろばん講座(全3回)

数字を使った脳トレとそろばんの基本  
日 2月25日、3月11日・25日(水)13時45分～14時35分  
対 成人 先着10人  
費 1,500円(そろばん貸出しは別途300円)  
申 1月11日からTel窓

みどりアートパーク

〒226-0027 長津田 2-1-3  
Tel 986-2441 Fax 986-2445

白山美術展

神奈川県立白山高等学校美術科による作品展  
日 1月16日(金)～18日(日)  
問 白山高等学校(Tel)933-2805) 直

SDGs映画上映会「ザ・ウォーク～少女アマル、8000キロの旅～」

戦争で全てを失った子どもたちの声を伝えるため、人形アマルが欧州横断の旅へ  
日 1月26日(月)13時30分から(13時開場)  
対 先着334人  
費 1,000円(前売り900円) 直



©JEAN DAKAR

地域子育て支援拠点いっぽ

〒226-0025 十日市場町817-8  
Tel 989-5850 Fax 989-5851

いっぽサテライトで気軽に健康チェック

後回しになりがちな大人の生活習慣や健康を振り返る  
日 1月20日(火)10時～11時30分  
※受付は11時15分まで  
所 いっぽサテライト(長津田7-3-18)  
問 いっぽサテライト(Tel)755-5560 (Fax)755-5553) 直



長津田地区センター

〒226-0026 長津田町2327  
Tel 983-4445 Fax 983-6945

心も体もスッキリ健康体操(全8回)

①少しゆるやかな体操  
②ダンスを取り入れた体操  
日 1月21日～3月18日の毎週水曜日  
①9時15分～10時30分②10時35分～11時50分 ※2月11日は休み  
対 成人 各先着50人 費 各1,600円  
申 Tel窓

太極拳で楽しく体力づくり(全5回)

日 1月29日、2月5日・26日、3月5日・19日(木)13時～14時30分  
講 劉 志  
対 成人 先着14人 費 2,500円  
申 Tel窓

ロビーコンサート

クラリネット四重奏  
日 2月21日(土)13時30分～14時30分  
講 Arimacky Quartet  
対 先着30人  
申 1月12日からTel窓



**横浜子育てサポートシステム  
入会説明会**  
地域で子どもを預けたい人と預かる人をつなぐ会員制の制度

**日** ①1月29日(木)②1月31日(土)、2月5日(木)③2月20日(金)10時15分～11時15分

**所** ①東本郷地域ケアプラザ②いっぽ③いっぽサテライト

**対** 先着①15人②③各8人

**申** **WEB** ※③1月20日から **問** 緑区支部(**TEL**982-3521 **fax**989-5851)

**はじめてのいっぽ**  
いっぽの紹介と友達づくりのきっかけになるプログラム

**日** 2月5日(木)13時30分～14時30分

**対** 先着10組 **申** 1月22日から**WEB**

**緑図書館**  
〒226-0025 十日市場町 825-1  
**TEL** 985-6331 **fax** 985-6333

**おはなし会**  
絵本の読み聞かせ、わらべ歌

**日** ①1月21日(水)10時30分～10時50分、11時15分～11時35分②1月24日(土)15時30分～15時50分

**対** ①0～2歳児と保護者  
②3歳以上の子 各先着12組 **問**

**展示「緑区中学校書き初め展」**  
緑区内 市立中学校生徒の書き初め展示と書道関連図書の展示・貸出し

**日** 1月24日(土)～2月5日(木) **問**

**緑図書館開館30周年記念講座  
「浮世絵の歴史と魅力」**  
代表的な浮世絵師、歌麿・写楽・北斎・ひろしげを中心に、浮世絵の歴史や魅力について学ぶ

**日** 2月22日(日)13時30分～15時30分

**所** 緑ほのぼの荘

**講** 田辺 昌子(国際浮世絵学会常任理事)

**対** 高校生以上 先着50人

**申** 1月22日から**必要事項**を明記し**TEL** **fax** **窓**または二次元コード 

**緑ほのぼの荘**  
〒226-0025 十日市場町 825-1  
**TEL** 985-6323 **fax** 985-6324

**ほのぼの寄席**  
新春の笑い初め

**日** 1月29日(木)13時30分～14時30分(13時受付) **講** 遊馬亭保育、花伝亭いなり、野田家小遊

**対** 60歳以上の横浜市在住者 当日先着30人 **持** 靴下着用 **問**

**緑区市民活動支援センターみどりーむ**  
〒226-0019 中山4-36-20  
**TEL** 938-0631 **fax** 939-5401  
**E**md-shiencenter@city.yokohama.lg.jp

**みどりーむ20周年記念事業  
「横浜線ものがたり」講演会**  
横浜線ヒストリー～開業記念「沿線遊覧案内」、日本初の広軌の試験線など未講話の5話

**日** 2月21日(土)10時～11時30分

**講** 相澤 雅雄(地域史研究家)

**対** 緑区在住、在勤、在学者 抽選50人

**申** 2月6日までに**必要事項** **E**を  明記し **E** **ハ** **窓**または二次元コード

**緑区市民活動支援センター第11期  
運営委員の募集**  
みどりーむの事業計画への助言や支援を行う。任期は2026年4月1日から2年間

**申** 1月30日必着。詳しくは**WEB**

**緑スポーツセンター**  
〒226-0019 中山 1-29-7  
**TEL** 932-0733 **fax** 934-7048

**春の教室参加者募集**  
健康体操教室・子ども向け教室など。詳細は**WEB**

**日** 4月～6月開催 **対** 抽選

**申** 2月10日～24日必着で教室名・氏名・生年月日・年齢・過去参加の有無・**TEL**、横浜市外在住者は勤務先または学校名・**往**は返信面を明記し**WEB** **往**

**みどり国際交流ラウンジ**  
〒226-0019 中山 1-6-15-5・6 階  
**TEL** 532-3548 **fax** 532-3549  
**E**event@midori-lounge.com

**外国人による「日本語発表会」  
観覧募集**  
日本語で自分のことや母国の習慣などを紹介し、終了後は交流タイム。出入り自由

**日** 2月1日(日)13時30分～16時

**所** 十日市場地域ケアプラザ **問**

**アートフォーラムあざみ野**  
〒225-0012 青葉区あざみ野南 1-17-3

**男女共同参画センター横浜北**

① 代表 **TEL** 910-5700 **fax** 910-5755

② 子どもの部屋 **TEL** 910-5724

※月・火曜日は休室

**女性のがん手術後のセルフケア**  
リンパ浮腫の予防・症状緩和のためのリンパドレナージュやストレッチなど

**日** 2月4日(水)10時～11時30分

**対** がん手術後おおむね8週間以上の女性 先着25人 **費** 700円

**保** 1歳6か月以上の未就学児。4日前までに② **申** 1月11日から**TEL** **WEB**

**心とからだを整える 産後のセルフケア**  
バランスボールを使うエクササイズや肩こり解消のセルフケア、参加者同士の交流

**日** 2月13日(金)10時～11時30分

**対** 産後2か月以降の女性 先着16人  
※6か月以下の子は1人同伴可

**費** 1,000円

**保** 2か月以上の未就学児。4日前までに② **申** 1月11日から**WEB**

**横浜市民ギャラリーあざみ野**  
**TEL** 910-5656 **fax** 910-5674

**あざみ野フェローマルシェ**  
障害者福祉団体が手作りの小物や食品を販売

**日** 1月17日(土)・18日(日)10時30分～14時30分 **問**

**この材料で、なにができる？  
材料:カラフルなシール**  
材料の特徴を手がかりに、何ができるのかを考えて一緒に遊ぶ

**日** 1月18日(日)10時30分～14時30分  
※材料がなくなり次第終了

**費** 4歳以上500円 **問**

**あざみ野フォト・アニュアル2026**  
注目の若手写真家 上原 沙也加による沖縄島と台湾を取材した写真の展覧会

**日** 1月24日(土)～2月22日(日)11時～18時 ※1月26日(月)は休館

**費** 500円 **問**

**よこはま動物園ズーラシア**  
〒241-0001 旭区上白根町1175-1  
**TEL** 959-1000  
休園日:毎週火曜日(祝日の場合、翌日休園)

**えと 干支展**  
干支の午年にちなんだ企画展

**日** 3月2日(月) まで

**所** アマゾンセンター 

**モウコノウマ**  
モウコノウマは、現在生き残っている唯一の野生馬(家畜化されていないウマ)とされ、漢字で書くと「蒙古野馬」となります。かつては、中央アジアの草原地帯に生息していましたが、乱獲や家畜馬との交雑により徐々に数を減らし、1960年代末ごろに野生では絶滅してしまいました。その後、動物園で飼育されていた個体を元に1992年にモンゴルのホスタイ国立公園で野生復帰が始まり、今ではモンゴルや中国などで2,500頭を数えるまでになりました。ズーラシアでは、2023年に東京都多摩動物公園から入園したメス3頭(フルール、ジャスミン、カルミア)を飼育しています。群れ動物であるウマならではの、仕草やコミュニケーションなどを見ることができます。

  
頭が大きく四肢と尾が黒く、たてがみが立っているのが特徴です

  
左からカルミア、ジャスミン、フルール

**緑区から  
GREEN×EXPO 2027  
を盛り上げよう！**

詳しくはWEBへ！

緑区 GREEN×EXPO 2027 応援サイト 



以下は広告スペースです。「広報よこはま」に掲載されている内容とは関係ありません。

緑図書館

～本ではぐくむ・つながる・よりそう～

図書館は、本との出会いの場であると同時に、人と人とがつながる場所でもあります。そんな図書館の魅力や取組を紹介します。



第3回

都筑南図書取次所「つづきの本ばこ」と  
移動図書館「はまかぜ号」

ららぽーと横浜(都筑区・JR鴨居駅徒歩7分)内に、つづきの本ばこがあるのをご存じですか?インターネット(横浜市民図書館蔵書検索ページ)で予約した市立図書館の本の貸出しや返却ができます。本棚や座って本を読める場所もあります。また、司書が毎月テーマを決めて選んだ本の展示も実施しています。



◀図書取次サービスについて



ロボットがおすすめの絵本を紹介する「ぴた・リ・エ・タ・ッ・チ」があります



緑図書館キャラクターぶっくま

はまかぜ号 は本棚を取り付けた特別仕様の車で、約3,000冊の本を積んで、図書館から遠い地域を中心に、市内30か所を定期巡回しています。本の貸出しや返却のほか、市立図書館の利用登録をすることもできます。



緑区では「北八朔第二公園」と「竹山中公園」を巡回しています



はまかぜ号キャラクター ソラとユメ



はまかぜ号について▼

【問合せ】 緑図書館 Tel 985-6331 Fax 985-6333



緑 区 役 所

所在地 〒226-0013 緑区寺山町118

電 話 Tel 930-2323 <総合案内>

編 集 緑区区政推進課  
Tel 930-2220  
Fax 930-2225

読者アンケート

今月は抽選で  
お年玉プレゼントが当たる  
読者アンケートを実施!



広報よこはま緑区版

読者アンケート

アンケートに答えてお年玉プレゼントに応募しましょう!  
プレゼント内容は特集1(5面)をご覧ください。

Q1 「広報よこはま」をどの程度読みますか?

- 1 毎月 2 気になる記事があるときだけ 3 ほとんど読まない



Q2 よく読む記事は何ですか? (複数選択可)

- 1 特集(5～7面) 2 ピックアップ(8面) 3 よりどりみどり情報(9面)  
4 保健・福祉(9～10面) 5 施設から(10～11面) 6 連載(12面)

Q3 レイアウトについて教えてください

- 1 字の大きさ 2 記事の量 3 色 4 全体を通して  
7: 大きすぎる 7: 多すぎる 7: 明るすぎる 7: 満足  
1: やや大きい 1: やや多い 1: やや明るい 1: やや満足  
2: 適切 2: 適切 2: 適切 2: 普通  
1: やや小さい 1: やや少ない 1: やや暗い 1: やや不満  
2: 小さい 2: 少ない 2: 暗い 2: 不満

Q4 特集してほしい・興味のあるテーマは何ですか?

- 1 防災 2 子育て情報 3 区政情報 4 地域情報  
5 健康づくり 6 戸籍・保険・税金 7 福祉 8 その他(具体的に記入)

Q5 広報よこはま緑区版に期待することや、  
これまで印象に残っている記事がありましたら、自由に記入してください

Q6 緑区内の好きな場所や魅力に感じているところを自由に記入してください

Q7 第1・第2希望のプレゼント(1～10)を選んでください

Q8 お年玉クイズのキーワード「1 2 3 と 4 5 6」を教えてください。



インターネット

1月1日9時～31日23時59分  
に二次元コードからアクセスして  
回答してください

スマートフォン用二次元コード▶  
パソコンからは  
横浜市緑区 広報 検索



はがき

1月31日必着で、はがきに「読者アンケート&お年玉クイズ」Q1～Q8の  
回答、住所、氏名、年齢、電話番号を明記し緑区役所 広報相談係  
(〒226-0013 寺山町118)へ

※収集した個人情報は、賞品の送付とアンケートの集計以外には使用しません  
※当選者の発表は、賞品の発送をもって代えさせていただきます  
※応募は1人1回とします

【問合せ】 区 広報相談係 Tel 930-2220 Fax 930-2225

以下は広告スペースです。「広報よこはま」に掲載されている内容とは関係ありません。

広 告

広 告