

まちづくりコーディネーター 登録シート（閲覧用）①

フリガナ	オオサワ コウイチ			
氏名	大澤 浩一			
派遣希望区	<input checked="" type="checkbox"/> 市内全域 <input type="checkbox"/> ( ) ( )			
支援専門分野（注1）		支援専門分野の内容		
ルール又はプランづくり等	<input checked="" type="checkbox"/>	<input type="checkbox"/> 地域まちづくりプラン <input type="checkbox"/> 地域まちづくりルール <input type="checkbox"/> 地区計画 <input type="checkbox"/> 建築協定 <input type="checkbox"/> 景観計画 <input type="checkbox"/> 景観協定 <input type="checkbox"/> まち普請事業 <input type="checkbox"/> その他地域のまちづくりに関する計画		
市街地開発事業等		<input type="checkbox"/> 土地区画整理事業 <input type="checkbox"/> 市街地再開発事業		
防災まちづくり等	<input checked="" type="checkbox"/>	<input type="checkbox"/> 横浜市の制度を活用した地震火災対策 <input type="checkbox"/> 防災マップの作成・活用 <input type="checkbox"/> 多世代向け防災イベントの企画・運営 <input type="checkbox"/> 密集市街地の改善		
その他得意とする分野（複数選択可）		<input type="checkbox"/> 地域福祉（高齢者・障がい者・子育て支援等） <input type="checkbox"/> 防犯 <input type="checkbox"/> 水・緑・環境 <input type="checkbox"/> 歴史・文化・アート <input type="checkbox"/> 空き家・空き地の利活用 <input type="checkbox"/> 商店街活性化 <input type="checkbox"/> 狭あい道路整備 <input type="checkbox"/> 耐震改修 <input type="checkbox"/> 共同建替 <input type="checkbox"/> コミュニティの再生 <input type="checkbox"/> 地域の活動拠点運営 <input type="checkbox"/> 地域公共交通 <input type="checkbox"/> ICT・WEBの活用 その他（ ）		
支援専門分野に関する支援の実績等	支援専門分野の内容・支援可能なテーマ	地区名	時期	支援内容等 ※ 支援の成果も含め、できるだけ具体的にお書きください。（200文字以内かつ9行以内）
	地域まちづくりプラン	磯子区 氷取沢地区	平成28年度～ 令和3年度	「氷取沢防災まちづくりプラン」作成支援 ・地域点検まち歩き等の支援 ・まちづくりプラン等に関するアンケート集計・分析支援 ・プラン認定、組織認定に向けた助言、関係資料作成支援(R1～R3) ・地域まちづくりプラン認定(R4年3月25日)
	地域まちづくりプラン 地域まちづくりルール 西区まちづくりアドバイザー派遣	西区 西戸部地区	平成19年度～ 令和2年度	「防災まちづくり計画」策定支援(平成20年7月策定) ・勉強会の運営支援(H16～18年度) ・一本松まちづくり協議会の設立及びまち歩き、学習会、事例見学等役員会活動の支援(H18～R2年度) ・「一本松まちづくり協議会 防災まちづくり計画」のプラン・組織認定(H20年8月)の支援 ・「まちづくり計画」に沿った活動、「地域まちづくり事業助成」事業等の支援、検討会における助言(H21～R2年度) ・西戸部羽沢西部公園の計画づくり支援

（注意）支援専門分野は、横浜市まちづくりコーディネーター等及びまちづくり支援団体の登録等に関する要綱の別表第1を参照してください。

※注意：このシートは横浜市の  
ホームページ等で公開されます。

まちづくりコーディネーター 登録シート（閲覧用）②

支援専門分野 の内容・支援 可能なテーマ	地区名	時期	支援内容等 ※ 支援の成果も含め、できるだけ具体的にお書き ください。（200文字以内かつ9行以内）
まち普請事業	港北区 師岡熊野神社 「いの池」愛護 会	令和6年～現在	「ヨコハマ市民まち普請事業」による「いの池」を中心 とした地域資源の循環・再生と維持の取り組み支援 ・コンテストのための助言、資料作成支援 ・湧水、雨水等地域の水循環の回復活用検討、導 水整備の検討の支援 ・関係行政等との調整支援
まち普請事業	鶴見区 駒岡地区	平成20～22年度	「ヨコハマ市民まち普請事業」による鶴見川河川敷の 多目的広場整備の支援 ・コンテストのための助言、資料作成支援 ・河川管理者等との調整支援（国の防災船着場整備 と河川敷広場との一体利用、占用調整の支援等） ・設計図等の作成、仕様書・見積書作成支援 ・広場の利用調整と安全管理の組織設置の支援
景観調査	横浜市内 12区の約200 箇所	平成26～27年度	横浜市内の各区の特徴的な景観要素を抽出し、対 象地区の現状と課題その対応策等について台帳に 整理 抽出した景観要素を認知度（制度や事業による担保 性）と活動（人々のかかわり、組織化）によるポテン シャルマップに分類整理
地域環境改善 に係るコーデ ィネーター及 び地域緑のま ちづくり	緑区 竹山池団地	平成27～29年度	竹山連合自治会による竹山池の浄化及び周辺環境 整備等による地域活性化の支援、地域緑のまちづく り事業支援 ・推進委員会での司会進行補佐及び運営への助言 ・推進委員会等で使用する資料の作成 ・市・区補助事業の進捗管理
商店街活性化	金沢区 金沢八景駅前 周辺他	平成20～22年度	金沢八景駅前商店街をモデルに観光を活かしたまち づくりの検討と支援 ・NPO 法人横濱金澤シティガイド協会が取り組む「地 域元気づくり事業」の企画提案作成の支援 ・商店街、大学・学生、関係団体等による協働事業 （マップづくり、イベント開催、ニュースの発行等）の企 画運営に対する助言、運営支援
<p>自身の考えるコーディネーターの役割とまちづくりのポイント（500文字以内）</p> <p>地域のまちづくりは、地域の人々が自ら暮らしの維持・向上の妨げとなっている地域の課題や地域の魅力を再発見し、共有化していくことが不可欠です。このためには地域資源をフルに有効活用し、様々な活動を総合化していく視点が重要です。地域に内在している魅力や課題を、地域の人々が自ら発見し、気づくことを側面から支援するという立場が重要と考えています。</p> <p>このためには、私自らも市民の目線、立場に立てることを大切にしています。私自身は長い鶴見川流域での市民活動や横浜でのまちづくり支援の活動を通じて、「技芸」、「体験知」、「人的関係」、「資金調達方法」などを身に着けて、「市民の感性」を磨いています。私の活動の指針は以下です。</p> <ul style="list-style-type: none"> <li>●市民感覚を磨く→市民活動を実践する</li> <li>●場の特性を知る→地域の地象・気象を見る、歴史を知る→流域で考える</li> <li>●解は現場にある→現場で行動し、考える</li> <li>●試すことが大事→成功も失敗も共有する→原動力につながる</li> <li>●地域には多様な意見、想いがある→一人ひとりの意見、想いを大切にし、共有する→内発的まちづくりをめざす</li> </ul>			
<p>必要に応じて資料を A4 判 1 ページまで添付できます。</p>			

みんなの想いを掘り起こし、互いに共有し、かたちにする

実践活動

- 流域行政、企業との協働事業
  - ・「ふれあって流域鶴見川」イベント
  - ・鶴見川桜・緑化実行委員会によるクリーンキャンペーン
  - ・社会貢献活動(クリーンアップ等)支援
  - ・流域での意見交換会、勉強会
- 鶴見川等流域で活動する市民団体のネットワークへの参加・実践 (npotr ネット・連携 TR ネット)
- ・ウォーキングマップづくり
- ・クリーンアップ作戦
- ・花さく鶴見川PJ等への参加
- 地域の水辺環境管理作業
  - ・干潟、河川敷等での環境管理(草刈り、清掃、生物調査、環境回復作業等)
  - ・小学校等の環境学習支援、子どもたちの環境学習、水辺体験支援
- 川を活かしたまちづくり企画・実践
  - ・流域マップづくりとウォーキング
  - ・川を活かしたまちづくりの提案
  - ・水辺イベントの企画運営

支援  
研究活動

- 地域まちづくりの支援 (横浜プランナーズネットワーク)
  - ・地域のまちづくり支援(勉強会、まち歩き、ワークショップ、ニュース作成)
- 防災・減災研究会、研修支援
  - ・地域の防災研修
  - ・防災情報の入手方法の支援、マイ・タイムライン等の作成支援
  - ・市民による地域のインフラ点検手法の研究
- 河川・流域共生まちづくりの研究
  - ・都市河川の再生、流域の自然保全・回復手法の検討
  - ・川づくりの市民参加、協働の研究
- 環境共生型建築・まちづくり手法の研究・開発
  - ・雨水利用、貯留・浸透技術開発
  - ・流域共生住宅の開発・研究
  - ・環境共生ユニットの開発
  - ・太陽光等自然エネルギー利用の研究
  - ・雨水利用ビオトープづくりの実践

受託事業

- 市民によるまちづくり、環境改善、防災・減災計画づくり支援
  - ・地域資源、環境、災害リスク等の調査、可視化
  - ・地域ニーズの把握と市民参加、行動計画検討
  - ・ワークショップ、懇談会、勉強会、啓発イベント等の企画・運営
- 河川、流域の自然環境保全・回復に関わる調査、計画づくり
  - ・自然に配慮した川づくり
- 地産地消、環境共生のまちづくり・ものづくり、観光まちづくり
  - ・地域資源を活用した観光
  - ・空き家活用ガイドブック作成
- 景観を活かしたまちづくり支援
  - ・横浜の特徴的な景観の把握整理
  - ・地域の景観特性、ポテンシャルの把握
- 市民による地域資源活用支援
  - ・市民による地域資源マップづくりの支援
  - ・マップを使ったイベント等の企画



駒岡河川敷合同クリーンアップ



西戸部地区防災訓練と避難路の愛称プレート紹介



水取沢防災まちづくりの会による地域の擁壁等の現況点検



防災情報講座で防災まち歩きのガイド



花さく鶴見川プロジェクトへの参加(ヤブカンゾウ等の育成等)



ピークカット型雨水流出抑制・雨水利用の研究開発・提案



子どもたちによる雨水利用学校ビオトープづくりのサポート



駒岡大曲広場の整備、防災船着場との連携整備の調整・支援

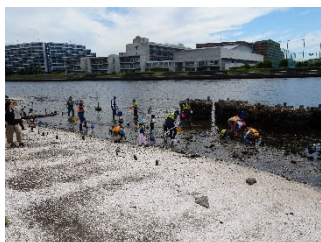

河口干潟で子どもたちの水辺体験(魚とり・水難防止等)支援



竹山団地地域緑のまちづくり支援(池のかいぼり・周辺緑化等)



「公園をつくる話をしよう」J.W.S.の支援(一本松まちづくり協議会)



通学路沿いの地域緑化の支援(つづきルーテル保育園前)