瀬谷駅周辺・瀬谷中学校移転後の跡地についてご意見をお聞かせください

アンケート ご協力のお願い

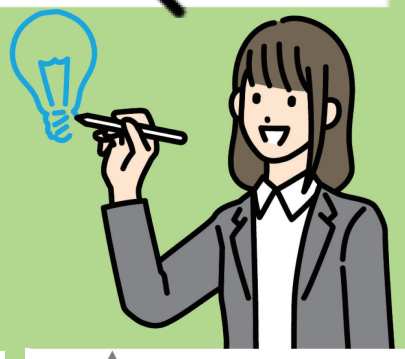

2027年の横浜グリーンエクスポ開催と並行して、旧上瀬谷通信施設地区では防災・公園、農業振興、観光・にぎわい、物流などの機能を集約した新たな拠点整備が進められています。

また、2028年夏に移転が予定されている瀬谷中学校の跡地の一部には、瀬谷駅と旧上瀬谷通信施設地区を結ぶ「新たな交通（瀬谷バス専用道線）」のターミナル(※)が整備される予定です。

※2030年代前半供用開始目標

新たなまちづくりの動きや、ターミナル整備に合わせ、瀬谷中学校移転後の跡地活用の検討の参考とするため、皆様のご意見をお聞かせください。

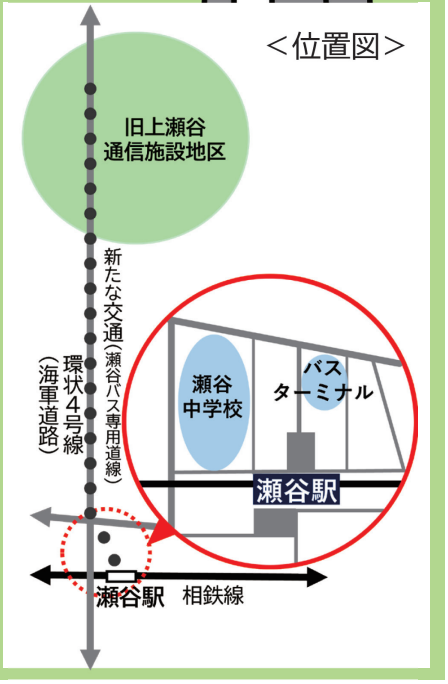

対　　象　瀬谷区にお住まいの方、瀬谷駅を利用している方など

回答方法

1　右の二次元コードから回答 ⟶

2　アンケート用紙を利用し以下による回答

・（問合せ先）へ、郵送・FAX・Eメール・窓口に持参

・アンケート回収箱への投函

＜アンケート用紙配架・アンケート回収箱設置箇所＞

瀬谷区役所、瀬谷区民活動センター、瀬谷図書館

瀬谷区民文化センターあじさいプラザ、瀬谷中央公園こどもログハウス

瀬谷スポーツセンター、瀬谷区内の地区センター・コミュニティスクール等

アンケート用紙は裏面参照

実施期間　2026年 9月28日（月）～10月30日（金）まで

アンケートの調査結果は、市ホームページで公表する予定です。
（HP: https://www.city.yokohama.lg.jp/kurashi/machizukuri-kankyo/toshiseibi/suishin/minkan/seyachu.html）
調査結果は、今後のまちづくりの方向性を検討するための基礎資料や、民間事業者と対話しながら活用方法や事業の可能性を確認する市場調査に活用していく予定です。なお、ご意見に対する個別の回答は行いませんので、あらかじめご了承ください。

（問合せ先）　横浜市都市整備局地域まちづくり課　TEL:045－671－2939
〒231－0005　横浜市中区本町6丁目50番地の10 22階
FAX:045-663-8641　Eメール:　tb-chiikimachika@city.yokohama.lg.jp