社会資本総合整備計画　　社会資本整備総合交付金

令和08年01月20日

計画の名称	国際的なイベントに関連する都市公園の整備　その３		
計画の期間	令和０８年度　～　令和０９年度　(2年間)	重点配分対象の該当	○
交付対象	横浜市		
計画の目標	平成27年6月に返還された旧上瀬谷通信施設は、面積242haと首都圏でも貴重な広大な土地であり、令和2年3月に公表した「旧上瀬谷通信施設土地利用基本計画」に基づき、横浜市郊外部の新たな活性化拠点の形成を目指しています。 横浜市では、まちづくりの促進に寄与するため、本跡地の一部を活用し、国際的なイベントである国際園芸博覧会（令和9年3月～9月開催予定）の開催を予定しています。博覧会の会場として、また、開催後は、博覧会のレガシーを継承し発展する拠点として、豊かな自然を生かしたレクリエーション空間などを備えた、人が集い、交流する広域公園を新たに整備していきます。		

全体事業費（百万円）	合計（A＋B＋C＋D）	1,500	A	1,500	B	0	C	0	D	0	効果促進事業費の割合C／（A＋B＋C＋D）	0	%

番号	計画の成果目標（定量的指標）			
	定量的指標の定義及び算定式	定量的指標の現況値及び目標値		
		当初現況値	中間目標値	最終目標値
		R8当初		R9末
1	博覧会にふさわしい規模や仕様を備えながら環境に配慮した魅力的な施設整備を行った上で国際園芸博覧会の開催により、1,500万人以上の来場者の創出（ＩＣＴ活用や地域連携などの多様な参加形態を含む）			
	国際園芸博覧会の開催期間中に、会場を訪れた来場者、およびICT活用や地域連携によるオンライン・分散型イベント等への参加者を含めた総参加者数（万人） 来場者数（総計）＝ 会場来場者数 ＋ オンライン参加者数 ＋ 地域連携イベント参加者数	0万人	万人	1500万人

備考等	個別施設計画を含む	－	国土強靱化を含む	－	定住自立圏を含む	－	連携中枢都市圏を含む	－	流域水循環計画を含む	－	地域再生計画を含む	－

案件番号：　0000711389

A 基幹事業

基幹事業（大）	番号	事業種別	地域種別	交付対象	直接間接	事業者	種別１	種別２	要素となる事業名（事業箇所）	事業内容（延長・面積等）	市区町村名／港湾・地区名	事業実施期間（年度） R08	R09	R10	R11	R12	全体事業費（百万円）	費用便益比	個別施設計画策定状況
		一体的に実施することにより期待される効果																	
		備考																	
都市公園・緑地等事業	A12-001	公園	一般	横浜市	直接	横浜市	－	－	都市公園事業（旧上瀬谷通信施設公園）	設計、基盤・施設整備等　約65ha	横浜市	■	■				1,500		－
											小計						1,500		
											合計						1,500		

案件番号： 0000711389

参考図面（社会資本整備総合交付金）
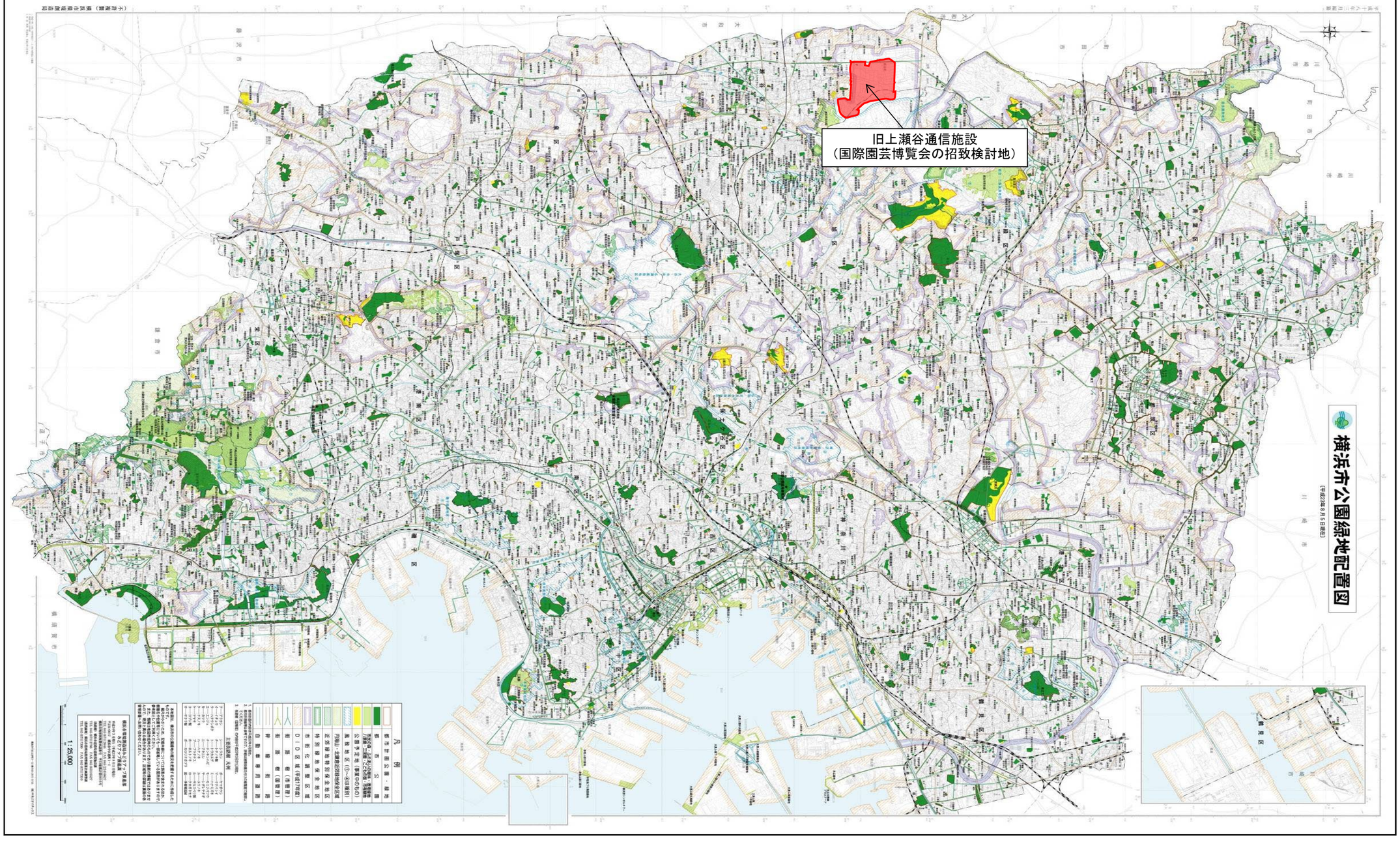
計画の名称	国際的なイベントに関連する都市公園の整備　その３		
計画の期間	令和０８年度　～　令和０９年度　（2年間）	交付対象	横浜市