

令和元年

県地価調査のあらまし

(横浜市分)

横浜市都市整備局企画課

令和元年9月20日

インターネットでも地価に関する情報を提供しています。

<https://www.city.yokohama.lg.jp/kurashi/machizukuri-kankyo/toshiseibi/sogotyousei/chika/>

主な公的土地区画評価

～土地区画評価の目安となる4つの価格～

| 名 称 | 内 容 | 個別の価格を調べるには？ |
|---|---|--|
| 公 示 価 格 (地 価 公 示) | <p>地価公示法に基づき、一般の土地取引価格に対して指標を提供する等の目的で、標準的な土地についての正常な価格を公表するものです。</p> <p>実施機関:国土交通省土地鑑定委員会 価格時点:1月1日(毎年3月下旬発表)</p> <p>国土交通省ホームページ『土地総合情報システム』 http://www.land.mlit.go.jp/webland/</p> | <p>横浜市都市整備局ホームページ『よこはま地価マップ』 http://cgi.city.yokohama.lg.jp/toshi/chika/googlemap.html</p> <p><input type="text" value="よこはま地価マップ"/> <input type="button" value="検索"/> </p> <p>で調べることができます。</p> |
| 基 準 地 価 格 (都 道 府 県 地 価 調 査) | <p>公示価格と同様に、標準的な土地についての正常な価格を公表するもので、公示価格と併せて、一般の土地取引価格の指標として利用されています。</p> <p>実施機関:都道府県知事 価格時点:7月1日(毎年9月下旬発表)</p> <p>国土交通省ホームページ『土地総合情報システム』 http://www.land.mlit.go.jp/webland/</p> <p>神奈川県ホームページ http://www.pref.kanagawa.jp/docs/h4k/cnt/f4920/</p> | <p>横浜市都市整備局ホームページ『よこはま地価マップ』 http://cgi.city.yokohama.lg.jp/toshi/chika/googlemap.html</p> <p><input type="text" value="よこはま地価マップ"/> <input type="button" value="検索"/> </p> <p>で調べることができます。</p> |
| 相 続 税 路 線 価 (相 続 税 評 価 額) | <p>土地についての相続税・贈与税の算定基準となる価格です。</p> <p>路線(道路)に面する標準的な宅地の、1㎡当たりの価格を表示しています。</p> <p>実施機関:国税庁・国税局長 価格時点:1月1日(毎年7月1日発表) 評価水準:地価公示の8割程度</p> <p>国税庁ホームページ http://www.nta.go.jp/</p> | <p>国税庁ホームページ『路線価図』 http://www.rosenka.nta.go.jp/</p> <p><input type="text" value="路線価図"/> <input type="button" value="検索"/> </p> <p>(財)資産評価システム研究センター『全国地価マップ』 https://www.chikamap.jp/chikamap/Portal</p> <p><input type="text" value="全国地価マップ"/> <input type="button" value="検索"/> </p> <p>で調べることができます。</p> |
| 固 定 資 産 税 路 線 価 (固 定 資 産 税 評 価 額) | <p>土地についての固定資産税・都市計画税の算定基準となる価格です。</p> <p>路線(道路)に面する標準的な宅地の、1㎡当たりの価格を表示しています。</p> <p>実施機関:総務省・市町村長 価格時点:1月1日 (3年に一度発表。次回は令和3年度) 評価水準:地価公示の7割程度</p> <p>横浜市財政局固定資産税課ホームページ https://www.city.yokohama.lg.jp/kurashi/koseki-zei-hoken/zeikin/koteishisan-toshikeikakuzei/koteishisan-toshikeikakuzei-shosai/kakakukettei.html</p> | <p>横浜市ホームページ『行政地図情報提供システム』 http://www.city.yokohama.lg.jp</p> <p><input type="text" value="よこはまの固定資産税路線価"/> <input type="button" value="検索"/> </p> <p>(財)資産評価システム研究センター『全国地価マップ』 https://www.chikamap.jp/chikamap/Portal</p> <p><input type="text" value="全国地価マップ"/> <input type="button" value="検索"/> </p> <p>で調べることができます。</p> |

| 目 次 | (ページ) |
|--------------------------------|-------|
| I 概 要 | 1 |
| II 令和元年県地価調査 区別・用途別平均価格及び平均変動率 | 3 |
| III 県地価調査の用途別平均価格及び平均変動率の推移 | 4 |
| IV 県地価調査の区別平均価格及び平均変動率の推移(住宅地) | 6 |
| V 県地価調査の区別平均価格及び平均変動率の推移(商業地) | 9 |
| VI 県地価調査個別地点一覧 | |
| 鶴見区 | 12 |
| 神奈川区 | 12 |
| 西 区 | 13 |
| 中 区 | 13 |
| 南 区 | 14 |
| 港南区 | 15 |
| 保土ヶ谷区 | 15 |
| 旭 区 | 16 |
| 磯子区 | 16 |
| 金沢区 | 17 |
| 港北区 | 18 |
| 緑 区 | 19 |
| 青葉区 | 19 |
| 都筑区 | 20 |
| 戸塚区 | 20 |
| 栄 区 | 21 |
| 泉 区 | 22 |
| 瀬谷区 | 22 |
| VII 地価公示の標準地と同一地点である基準地一覧 | 23 |
| VIII 県地価調査個別地点(工業地)一覧(再掲) | 28 |
| IX 県地価調査個別地点一覧(新規・変更・廃止) | 29 |

I 概要

国土利用計画法施行令第9条の規定による神奈川県地価調査の結果(令和元年7月1日時点の基準地の1㎡当たりの価格)が、令和元年9月20日に神奈川県知事から公表されました。このあらましは、その結果に基づき、市内の地価動向を表したものです。

1 横浜市内の全般的な概況

住宅地の平均変動率は、前年+1.1%のところ、+1.1%と同率の上昇率になりました。継続地点数210地点で、上昇135地点(64.3%)、横ばい45地点(21.4%)、下落30地点(14.3%)となりました。

商業地は、前年+3.3%のところ、+3.8%と上昇率がやや拡大しました。継続地点数91地点で、上昇85地点(93.4%)、横ばい6地点(6.6%)、下落0地点となりました。

| 用途区分 | 地点数 | 継続地点数 | 平均価格 | | 平均変動率 | |
|------|-----|-------|---------|-----------|-------|--------|
| | | | 令和元年 | 平成30年 | 令和元年 | 平成30年 |
| 住宅地 | 215 | 210 | 229,600 | (226,300) | +1.1 | (+1.1) |
| 商業地 | 93 | 91 | 869,900 | (807,100) | +3.8 | (+3.3) |
| 工業地 | 10 | 10 | 142,300 | (138,200) | +3.4 | (+2.3) |
| 計 | 318 | 311 | - | | - | |

※平均価格:全地点の地点ごとの価格の和を当該地点数で除したもの(100円単位で記載)【単位:円/㎡】

※平均変動率:継続地点の地点ごとの対前年変動率の和を当該地点数で除したもの【単位:%】

変動率の地点数比較

| | 住宅地 | | | | | | | 商業地 | | | | | | |
|-----------------|-----|-----|-----|-----|-----|-----|-----|-----|-----|-----|-----|-----|-----|-----|
| | R1 | H30 | H29 | H28 | H27 | H26 | H25 | R1 | H30 | H29 | H28 | H27 | H26 | H25 |
| 大きく上昇(+20.0以上) | | | | | | | | 1 | | | | | | |
| 上昇(+10.0~+19.9) | | | | | | | | 5 | 6 | 3 | | | | 1 |
| 上昇(+5.0~+9.9) | 6 | 2 | 1 | 2 | 1 | | 1 | 12 | 8 | 7 | 8 | 5 | 2 | 1 |
| 上昇(+2.0~+4.9) | 49 | 48 | 39 | 43 | 70 | 95 | 45 | 44 | 42 | 42 | 42 | 52 | 53 | 41 |
| 上昇(+1.0~+1.9) | 48 | 53 | 59 | 59 | 55 | 52 | 62 | 16 | 22 | 21 | 18 | 16 | 21 | 19 |
| やや上昇(+0.1~+0.9) | 32 | 41 | 32 | 24 | 20 | 18 | 50 | 7 | 6 | 12 | 12 | 13 | 4 | 11 |
| 横ばい(0.0) | 45 | 40 | 54 | 57 | 55 | 48 | 33 | 6 | 7 | 7 | 10 | 3 | 5 | 10 |
| やや下落(-0.1~-0.9) | 23 | 17 | 12 | 13 | 3 | | 11 | | | | | | | 4 |
| 下落(-1.0~-1.9) | 5 | 7 | 13 | 9 | 5 | | 5 | | | | | | | |
| 下落(-2.0~-4.9) | 2 | 1 | 2 | 3 | | | 1 | | | | | | | |
| 下落(-5.0~-9.9) | | | | | | | | | | | | | | |
| 大きく下落(-10.0以下) | | | | | | | | | | | | | | |
| 継続地点数 | 210 | 209 | 212 | 210 | 209 | 213 | 208 | 91 | 91 | 92 | 90 | 89 | 85 | 87 |

| 用途区分 | 神奈川県全域 | | | | | | | |
|------|---------|-----------|-------|--------|---------|-----------|-------|--------|
| | 平均価格 | | 平均変動率 | | | | | |
| | 令和元年 | 平成30年 | 令和元年 | 平成30年 | | | | |
| 住宅地 | 179,500 | (177,800) | +0.1 | (0.0) | | | | |
| 商業地 | 583,000 | (551,600) | +2.5 | (+2.0) | | | | |
| 工業地 | 107,500 | (104,500) | +2.9 | (+2.2) | | | | |
| 用途区分 | 川崎市 | | | | 相模原市 | | | |
| | 平均価格 | | 平均変動率 | | 平均価格 | | 平均変動率 | |
| | 令和元年 | 平成30年 | 令和元年 | 平成30年 | 令和元年 | 平成30年 | 令和元年 | 平成30年 |
| 住宅地 | 273,300 | (267,600) | +1.7 | (+1.7) | 141,600 | (137,200) | +1.0 | (+0.7) |
| 商業地 | 668,800 | (633,100) | +4.8 | (+4.2) | 231,800 | (224,200) | +1.4 | (+1.0) |
| 工業地 | 158,000 | (152,700) | +3.6 | (+3.0) | 95,500 | (92,500) | +3.2 | (+2.2) |

2 用途別の概況

(1)住宅地

市全体の平均変動率は1.1%(前年1.1%)と前年と同じ上昇率になりました。利便性の良好な東部、中心地区、その中でも東急田園都市線、東横線沿線や山手といった優良住宅地で地価は上昇しています。一方、西部や南部では、最寄り駅や都心へのアクセスが劣り、丘陵地である等の条件により、地価が横ばいしないし若干の下落となっている地域が見られます。

ア 変動率上位順位

| | 区名 | 変動率(%) |
|---|-----|-------------|
| 1 | 中 | +2.9 (+3.0) |
| 2 | 神奈川 | +2.8 (+2.7) |
| 3 | 西 | +2.5 (+2.2) |

イ 変動率下位順位

| | 区名 | 変動率(%) |
|---|----|-------------|
| 1 | 金沢 | 0.0 (+0.4) |
| 2 | 磯子 | 0.0 (+0.3) |
| 3 | 港南 | +0.4 (+0.6) |

()内は前年数値

(2)商業地

6年連続で全ての区で上昇を示し、市全体としては3.8%(前年3.3%)と上昇率がやや拡大しました。特に、市内の中心高度商業地及びその周辺商業地の地価が大きく上昇しており、横浜駅周辺地区、MM21地区、中華街、新横浜駅周辺地区でも地価の上昇が顕著となっています。また、上階をマンションとする等、用途の多様性を持つ商業地では、マンション需要に応じて地価が上昇しています。

ア 変動率上位順位

| | 区名 | 変動率(%) |
|---|-----|-------------|
| 1 | 西 | +8.1 (+7.8) |
| 2 | 神奈川 | +7.3 (+5.9) |
| 3 | 中 | +4.7 (+3.8) |

イ 変動率下位順位

| | 区名 | 変動率(%) |
|---|----|-------------|
| 1 | 磯子 | +0.8 (+0.7) |
| 2 | 緑 | +1.2 (+0.6) |
| 3 | 泉 | +1.2 (+1.8) |

()内は前年数値

※変動率は四捨五入した数値のため、変動率(小数点第1位まで)が同じでも順位が異なることがある

3 個別地点の概況

(1)住宅地

変動率順、価格順ともに、中区山手町(中一住6)が1位となりました。価格順では、港北区日吉本町1丁目、青葉区美しが丘5丁目がそれに続いています。

ア 変動率上位順位

| | 基準地番号 | 所 在 | 駅からの道路距離 | 用途地域等 | 価格(円/㎡) | 変動率(%) |
|---|--------|-------|------------|-------------|---------|-------------|
| 1 | 中一住6 | 山手町 | 元町・中華街550m | 1低専(40/80) | 644,000 | +6.8 (+6.7) |
| 2 | 西一住5 | 岡野2丁目 | 平沼橋330m | 1住居(60/200) | 334,000 | +5.4 (+5.0) |
| 3 | 戸塚一住13 | 戸塚町 | 戸塚400m | 2中専(60/150) | 318,000 | +5.3 (選定替) |

イ 変動率下位順位

| | 基準地番号 | 所 在 | 駅からの道路距離 | 用途地域等 | 価格(円/㎡) | 変動率(%) |
|---|--------|---------|-----------|-------------|---------|-------------|
| 1 | 金沢一住14 | 釜利谷東5丁目 | 金沢文庫1.9km | 調区(50/80) | 107,000 | ▲3.6 (▲3.5) |
| 2 | 金沢一住13 | 六浦南3丁目 | 六浦1.0km | 1低専(50/100) | 153,000 | ▲2.5 (▲1.3) |
| 3 | 栄一住4 | 本郷台4丁目 | 本郷台1.3km | 1低専(40/80) | 196,000 | ▲1.5 (▲0.5) |

ウ 価格上位順位

| | 基準地番号 | 所 在 | 駅からの道路距離 | 用途地域等 | 価格(円/㎡) | 変動率(%) |
|---|-------|---------|------------|-------------|---------|-------------|
| 1 | 中一住6 | 山手町 | 元町・中華街550m | 1低専(40/80) | 644,000 | +6.8 (+6.7) |
| 2 | 港北一住8 | 日吉本町1丁目 | 日吉500m | 1低専(50/100) | 578,000 | +3.6 (+4.1) |
| 3 | 青葉一住8 | 美しが丘5丁目 | たまプラーザ900m | 1低専(50/80) | 462,000 | +3.1 (+3.2) |

()内は前年数値

(2)商業地

変動率順では神奈川区鶴屋町2丁目(神奈川一商8)が1位に、価格順では西区南幸1丁目(西一商9)が1位となりました。

ア 変動率上位順位

| | 基準地番号 | 所 在 | 駅からの道路距離 | 用途地域等 | 価格(円/㎡) | 変動率(%) |
|---|--------|-----------|-----------|------------|-----------|---------------|
| 1 | 神奈川一商8 | 鶴屋町2丁目 | 横浜150m | 商業(80/500) | 3,070,000 | +25.3 (+17.8) |
| 2 | 西一商10 | みなとみらい4丁目 | 横浜950m | 商業(80/800) | 1,700,000 | +17.2 (+13.3) |
| 3 | 港北一商1 | 新横浜3丁目 | 新横浜駅前広場接面 | 商業(80/800) | 2,170,000 | +14.2 (+8.6) |

イ 変動率下位順位

| | 基準地番号 | 所 在 | 駅からの道路距離 | 用途地域等 | 価格(円/㎡) | 変動率(%) |
|---|-------|--------|----------|------------|---------|-----------|
| 1 | 港南一商3 | 下永谷2丁目 | 下永谷1.3km | 準工(60/200) | 175,000 | 0.0 (0.0) |

ほか旭一商4(上白根町)、磯子一商2(滝頭2丁目)、磯子一商5(上中里町)、戸塚一商4(原宿4丁目)、瀬谷一商3(南台1丁目)の5地点で同率

ウ 価格上位順位

| | 基準地番号 | 所 在 | 駅からの道路距離 | 用途地域等 | 価格(円/㎡) | 変動率(%) |
|---|-------|-------|----------|------------|------------|---------------|
| 1 | 西一商9 | 南幸1丁目 | 横浜駅前広場接面 | 商業(80/800) | 14,500,000 | +11.5 (+13.0) |
| 2 | 西一商5 | 南幸1丁目 | 横浜150m | 商業(80/600) | 7,920,000 | +9.2 (+10.7) |
| 3 | 西一商7 | 北幸1丁目 | 横浜330m | 商業(80/800) | 4,580,000 | +11.2 (+11.4) |

()内は前年数値

Ⅱ 令和元年県地価調査 区別・用途別平均価格及び平均変動率

※ 平均価格は、全地点の地点ごとの価格の和を当該地点数で除したもの(100円単位で記載)、
平均変動率は、継続地点の地点ごとの対前年変動率の和を当該地点数で除したものを示しています。

| | 住 宅 地 | | | | 商 業 地 | | | | 工 業 地 | | | |
|-------|---|-----|---------------|------------------|--|----|---------------|------------------|---|----|---------------|------------------|
| | 地点数 | 継続 | 平均価格 (円/㎡) | 平均 変動率 (%) | 地点数 | 継続 | 平均価格 (円/㎡) | 平均 変動率 (%) | 地点数 | 継続 | 平均価格 (円/㎡) | 平均 変動率 (%) |
| 横 浜 市 | 215 | 210 | 229,600 | +1.1 | 93 | 91 | 869,900 | +3.8 | 10 | 10 | 142,300 | +3.4 |
| 鶴 見 区 | 10 | 10 | 259,500 | +1.5 | 7 | 7 | 411,100 | +3.1 | 1 | 1 | 121,000 | +5.2 |
| 神奈川区 | 10 | 10 | 258,100 | +2.8 | 8 | 8 | 869,600 | +7.3 | | | | |
| 西 区 | 6 | 6 | 252,300 | +2.5 | 10 | 10 | 3,410,600 | +8.1 | | | | |
| 中 区 | 8 | 8 | 345,000 | +2.9 | 13 | 13 | 967,200 | +4.7 | 1 | 1 | 100,000 | +6.2 |
| 南 区 | 11 | 11 | 226,700 | +1.5 | 8 | 8 | 382,800 | +2.8 | | | | |
| 港 南 区 | 14 | 14 | 195,300 | +0.4 | 3 | 3 | 359,700 | +1.5 | | | | |
| 保土ヶ谷区 | 12 | 12 | 196,000 | +0.8 | 4 | 4 | 356,000 | +3.4 | | | | |
| 旭 区 | 14 | 12 | 189,200 | +0.4 | 4 | 3 | 293,000 | +1.5 | | | | |
| 磯 子 区 | 10 | 10 | 184,000 | 0.0 | 5 | 5 | 273,200 | +0.8 | 1 | 1 | 111,000 | +5.7 |
| 金 沢 区 | 14 | 14 | 188,800 | 0.0 | 2 | 2 | 319,500 | +1.2 | 1 | 1 | 118,000 | +7.3 |
| 港 北 区 | 18 | 18 | 326,700 | +2.2 | 8 | 8 | 761,000 | +4.0 | 1 | 1 | 237,000 | +1.3 |
| 緑 区 | 10 | 10 | 205,200 | +0.4 | 2 | 2 | 385,500 | +1.2 | | | | |
| 青 葉 区 | 19 | 18 | 297,500 | +1.6 | 4 | 4 | 766,300 | +3.2 | | | | |
| 都 筑 区 | 14 | 14 | 242,300 | +1.2 | 2 | 2 | 490,500 | +2.1 | 2 | 2 | 165,500 | +2.2 |
| 戸 塚 区 | 16 | 14 | 182,700 | +0.4 | 4 | 4 | 560,000 | +3.1 | 2 | 2 | 117,000 | +1.8 |
| 栄 区 | 11 | 11 | 180,000 | +0.4 | 2 | 2 | 252,000 | +1.3 | | | | |
| 泉 区 | 9 | 9 | 195,100 | +0.8 | 3 | 3 | 298,700 | +1.2 | | | | |
| 瀬 谷 区 | 9 | 9 | 174,900 | +0.4 | 4 | 3 | 275,800 | +1.6 | 1 | 1 | 171,000 | +0.6 |
| 用途の説明 | 市街化区域内の第一・二種低層住居専用地域、第一・二種中高層住居専用地域、第一・二種住居地域、準工業地域及び市街化調整区域内において、居住用の建物の敷地として利用されている土地をいいます。 | | | | 市街化区域内の準住居地域、近隣商業地域、商業地域、準工業地域及び市街化調整区域内において、商業用の建物の敷地として利用されている土地をいいます。 | | | | 市街化区域内の工業地域、工業専用地域、準工業地域及び市街化調整区域内において、工場等の敷地として利用されている土地をいいます。 | | | |

Ⅲ 県地価調査の用途別平均価格及び平均変動率の推移

※ 平均価格は、全地点の地点ごとの価格の和を当該地点数で除したもの(100円単位で記載)、
平均変動率は、継続地点の地点ごとの対前年変動率の和を当該地点数で除したものを示しています。

| | 住 宅 地 | | | | 商 業 地 | | | | 準 工 業 地 | | | |
|---------|-------|-----|---------------|------------------|-------|----|---------------|------------------|---------|----|---------------|------------------|
| | 地点数 | 継続 | 平均価格 (円/㎡) | 平均 変動率 (%) | 地点数 | 継続 | 平均価格 (円/㎡) | 平均 変動率 (%) | 地点数 | 継続 | 平均価格 (円/㎡) | 平均 変動率 (%) |
| 昭和 58 年 | 211 | 68 | 179,000 | 2.5 | 58 | 16 | 472,200 | 2.7 | 11 | 0 | 170,100 | - |
| 昭和 59 年 | 201 | 191 | 181,900 | 1.4 | 58 | 53 | 507,600 | 3.6 | 11 | 11 | 172,900 | 1.6 |
| 昭和 60 年 | 201 | 196 | 185,400 | 1.8 | 58 | 54 | 583,700 | 9.1 | 11 | 10 | 179,100 | 2.3 |
| 昭和 61 年 | 201 | 198 | 198,200 | 6.2 | 58 | 47 | 907,400 | 14.7 | 11 | 8 | 187,100 | 5.7 |
| 昭和 62 年 | 201 | 184 | 346,600 | 71.0 | 58 | 54 | 1,873,300 | 96.5 | 11 | 9 | 330,000 | 66.7 |
| 昭和 63 年 | 201 | 193 | 398,300 | 17.9 | 58 | 48 | 2,383,200 | 22.5 | 11 | 11 | 379,100 | 20.2 |
| 平成 元年 | 240 | 185 | 396,400 | ▲ 4.2 | 72 | 51 | 2,524,500 | ▲ 0.1 | 11 | 11 | 399,500 | 0.6 |
| 平成 2 年 | 240 | 222 | 409,200 | 2.1 | 72 | 66 | 2,647,700 | 2.5 | 11 | 8 | 423,000 | 4.7 |
| 平成 3 年 | 240 | 221 | 410,500 | ▲ 0.9 | 72 | 69 | 2,655,200 | 0.0 | 11 | 11 | 422,800 | 0.0 |
| 平成 4 年 | 242 | 231 | 371,100 | ▲ 9.3 | 72 | 70 | 2,403,000 | ▲ 9.3 | 9 | 8 | 378,800 | ▲ 7.2 |
| 平成 5 年 | 252 | 226 | 336,400 | ▲ 9.5 | 85 | 68 | 1,802,000 | ▲ 15.2 | 9 | 7 | 358,300 | ▲ 10.2 |
| 平成 6 年 | 252 | 233 | 325,300 | ▲ 3.3 | 85 | 81 | 1,454,500 | ▲ 12.4 | 9 | 9 | 338,400 | ▲ 4.9 |
| 平成 7 年 | 252 | 242 | 320,600 | ▲ 1.2 | 85 | 82 | 1,219,400 | ▲ 11.1 | 9 | 9 | 328,900 | ▲ 2.4 |
| 平成 8 年 | 252 | 246 | 308,500 | ▲ 3.6 | 85 | 85 | 1,013,800 | ▲ 13.7 | 9 | 8 | 317,900 | ▲ 4.3 |
| 平成 9 年 | 253 | 235 | 302,000 | ▲ 1.9 | 91 | 82 | 857,300 | ▲ 10.4 | 9 | 9 | 303,900 | ▲ 4.1 |
| 平成 10 年 | 253 | 246 | 292,500 | ▲ 3.0 | 93 | 90 | 779,900 | ▲ 7.9 | 9 | 8 | 290,900 | ▲ 3.4 |
| 平成 11 年 | 233 | 230 | 279,400 | ▲ 4.9 | 93 | 91 | 696,700 | ▲ 10.1 | 9 | 9 | 271,800 | ▲ 6.5 |
| 平成 12 年 | 233 | 224 | 263,900 | ▲ 5.4 | 93 | 91 | 621,800 | ▲ 10.1 | 9 | 9 | 254,600 | ▲ 6.4 |
| 平成 13 年 | 233 | 228 | 251,500 | ▲ 4.6 | 93 | 92 | 568,700 | ▲ 9.1 | 9 | 9 | 240,600 | ▲ 5.6 |
| 平成 14 年 | 233 | 225 | 238,300 | ▲ 5.1 | 93 | 91 | 525,400 | ▲ 9.0 | 9 | 9 | 225,100 | ▲ 6.6 |
| 平成 15 年 | 233 | 231 | 226,400 | ▲ 5.0 | 93 | 89 | 486,500 | ▲ 7.7 | 9 | 8 | 211,100 | ▲ 6.1 |
| 平成 16 年 | 233 | 231 | 217,400 | ▲ 4.1 | 93 | 93 | 461,600 | ▲ 5.7 | 9 | 9 | 200,100 | ▲ 5.3 |
| 平成 17 年 | 225 | 224 | 213,000 | ▲ 2.3 | 92 | 92 | 451,400 | ▲ 3.3 | 9 | 9 | 193,200 | ▲ 3.5 |
| 平成 18 年 | 217 | 215 | 214,400 | 0.2 | 88 | 87 | 475,100 | 1.2 | 9 | 9 | 191,400 | ▲ 1.0 |
| 平成 19 年 | 200 | 200 | 227,900 | 5.4 | 87 | 87 | 545,300 | 9.2 | 8 | 8 | 207,800 | 4.3 |
| 平成 20 年 | 203 | 201 | 236,400 | 3.3 | 88 | 87 | 585,300 | 5.1 | 9 | 8 | 205,300 | 2.8 |
| 平成 21 年 | 203 | 201 | 219,600 | ▲ 6.8 | 88 | 85 | 529,200 | ▲ 8.0 | 9 | 8 | 193,100 | ▲ 5.9 |
| 平成 22 年 | 202 | 202 | 214,900 | ▲ 2.3 | 89 | 87 | 508,600 | ▲ 3.3 | 9 | 9 | 188,300 | ▲ 2.5 |
| 平成 23 年 | 202 | 199 | 212,300 | ▲ 1.3 | 89 | 89 | 498,300 | ▲ 1.8 | 9 | 8 | 186,700 | ▲ 1.6 |
| 平成 24 年 | 202 | 198 | 211,600 | ▲ 0.4 | 89 | 87 | 497,700 | ▲ 0.1 | 9 | 9 | 186,400 | ▲ 0.2 |
| 平成 25 年 | 215 | 208 | 210,100 | 1.1 | 91 | 87 | 504,100 | 1.8 | - | - | - | - |
| 平成 26 年 | 215 | 213 | 214,000 | 1.7 | 91 | 85 | 546,500 | 2.2 | - | - | - | - |
| 平成 27 年 | 215 | 209 | 217,600 | 1.4 | 91 | 89 | 571,800 | 2.5 | - | - | - | - |
| 平成 28 年 | 215 | 210 | 220,000 | 0.9 | 92 | 90 | 700,200 | 2.5 | - | - | - | - |
| 平成 29 年 | 215 | 212 | 222,600 | 0.9 | 93 | 92 | 750,100 | 2.7 | - | - | - | - |
| 平成 30 年 | 215 | 209 | 226,300 | 1.1 | 93 | 91 | 807,100 | 3.3 | - | - | - | - |
| 令和 元年 | 215 | 210 | 229,600 | 1.1 | 93 | 91 | 869,900 | 3.8 | - | - | - | - |

| | 工業地 | | | | 調整区域内宅地 | | | | 調整区域内林地 | | | |
|---------|-----|----|---------------|------------------|---------|----|---------------|------------------|---------|----|---------------|------------------|
| | 地点数 | 継続 | 平均価格 (円/㎡) | 平均 変動率 (%) | 地点数 | 継続 | 平均価格 (円/㎡) | 平均 変動率 (%) | 地点数 | 継続 | 平均価格 (円/㎡) | 平均 変動率 (%) |
| 昭和 58 年 | 7 | 3 | 108,500 | 1.5 | 6 | 1 | 95,430 | 2.1 | 4 | 1 | 19,750 | 2.2 |
| 昭和 59 年 | 6 | 5 | 104,000 | 1.2 | 7 | 5 | 108,200 | 0.8 | 4 | 4 | 20,000 | 1.2 |
| 昭和 60 年 | 6 | 4 | 119,500 | 2.2 | 7 | 7 | 110,000 | 1.6 | 4 | 4 | 20,325 | 1.6 |
| 昭和 61 年 | 6 | 5 | 118,400 | 4.4 | 7 | 7 | 114,000 | 3.7 | 4 | 3 | 24,500 | 3.3 |
| 昭和 62 年 | 6 | 6 | 178,800 | 50.3 | 7 | 7 | 162,700 | 41.4 | 4 | 4 | 26,400 | 7.9 |
| 昭和 63 年 | 6 | 5 | 217,200 | 23.2 | 7 | 7 | 183,700 | 14.8 | 4 | 4 | 29,900 | 13.3 |
| 平成 元年 | 6 | 6 | 220,300 | 1.7 | 7 | 7 | 181,700 | ▲ 1.2 | 4 | 4 | 29,825 | ▲ 0.3 |
| 平成 2 年 | 6 | 6 | 229,200 | 3.9 | 7 | 5 | 204,700 | 2.7 | 4 | 4 | 31,350 | 5.2 |
| 平成 3 年 | 6 | 6 | 230,300 | 0.3 | 7 | 2 | 242,900 | 0.9 | 4 | 4 | 31,375 | 0.1 |
| 平成 4 年 | 6 | 5 | 233,700 | ▲ 1.8 | 7 | 7 | 228,400 | ▲ 5.5 | 4 | 4 | 30,625 | ▲ 2.2 |
| 平成 5 年 | 6 | 3 | 245,700 | ▲ 10.8 | 11 | 5 | 215,700 | ▲ 5.3 | 4 | 4 | 30,375 | ▲ 0.9 |
| 平成 6 年 | 6 | 5 | 242,500 | ▲ 2.9 | 11 | 11 | 213,200 | ▲ 1.2 | 4 | 4 | 30,350 | ▲ 0.1 |
| 平成 7 年 | 6 | 6 | 237,300 | ▲ 2.1 | 11 | 9 | 212,800 | ▲ 0.2 | 4 | 4 | 30,350 | 0.0 |
| 平成 8 年 | 6 | 6 | 225,800 | ▲ 4.6 | 11 | 11 | 209,700 | ▲ 1.5 | 4 | 4 | 30,350 | 0.0 |
| 平成 9 年 | 6 | 5 | 213,200 | ▲ 5.7 | 11 | 11 | 207,400 | ▲ 1.1 | - | - | - | - |
| 平成 10 年 | 6 | 6 | 203,500 | ▲ 4.6 | 11 | 10 | 203,400 | ▲ 2.1 | - | - | - | - |
| 平成 11 年 | 6 | 6 | 187,800 | ▲ 7.8 | 11 | 9 | 191,000 | ▲ 4.4 | - | - | - | - |
| 平成 12 年 | 6 | 6 | 171,700 | ▲ 8.7 | 11 | 10 | 180,300 | ▲ 5.2 | - | - | - | - |
| 平成 13 年 | 6 | 6 | 157,800 | ▲ 8.1 | 11 | 10 | 170,600 | ▲ 5.1 | - | - | - | - |
| 平成 14 年 | 6 | 6 | 141,300 | ▲ 10.5 | 11 | 11 | 160,100 | ▲ 6.2 | - | - | - | - |
| 平成 15 年 | 6 | 5 | 124,000 | ▲ 10.9 | 11 | 11 | 150,200 | ▲ 6.2 | - | - | - | - |
| 平成 16 年 | 6 | 6 | 111,700 | ▲ 10.1 | 11 | 11 | 142,100 | ▲ 5.4 | - | - | - | - |
| 平成 17 年 | 6 | 5 | 104,300 | ▲ 7.0 | 11 | 10 | 136,600 | ▲ 3.8 | - | - | - | - |
| 平成 18 年 | 6 | 6 | 101,800 | ▲ 2.6 | 11 | 11 | 134,600 | ▲ 1.5 | - | - | - | - |
| 平成 19 年 | 6 | 6 | 104,900 | 3.0 | 11 | 11 | 138,100 | 2.5 | - | - | - | - |
| 平成 20 年 | 6 | 6 | 111,000 | 5.6 | 11 | 11 | 140,700 | 1.8 | - | - | - | - |
| 平成 21 年 | 6 | 6 | 105,800 | ▲ 4.8 | 11 | 11 | 133,700 | ▲ 5.0 | - | - | - | - |
| 平成 22 年 | 6 | 6 | 102,800 | ▲ 3.1 | 11 | 11 | 130,500 | ▲ 2.4 | - | - | - | - |
| 平成 23 年 | 6 | 6 | 101,200 | ▲ 1.6 | 11 | 11 | 128,300 | ▲ 1.8 | - | - | - | - |
| 平成 24 年 | 6 | 6 | 101,000 | ▲ 0.2 | 11 | 11 | 127,100 | ▲ 1.0 | - | - | - | - |
| 平成 25 年 | 11 | 11 | 134,900 | 1.1 | - | - | - | - | - | - | - | - |
| 平成 26 年 | 11 | 11 | 137,200 | 1.8 | - | - | - | - | - | - | - | - |
| 平成 27 年 | 11 | 11 | 139,800 | 1.9 | - | - | - | - | - | - | - | - |
| 平成 28 年 | 10 | 9 | 132,100 | 1.9 | - | - | - | - | - | - | - | - |
| 平成 29 年 | 10 | 9 | 135,500 | 1.6 | - | - | - | - | - | - | - | - |
| 平成 30 年 | 10 | 10 | 138,200 | 2.3 | - | - | - | - | - | - | - | - |
| 令和 元年 | 10 | 10 | 142,300 | 3.4 | - | - | - | - | - | - | - | - |

IV 県地価調査の区別平均価格及び平均変動率の推移(住宅地)

※ 平均価格は、全地点の地点ごとの価格を合計し、地点数で割ったもの(百円未満四捨五入)、
平均変動率は継続地点の地点ごとの変動率を合計し、継続地点数で割ったものを示しています。

| | 鶴見区 | | 神奈川区 | | 西区 | | 中区 | | 南区 | | 港南区 | |
|------|---------------|------------------|---------------|------------------|---------------|------------------|---------------|------------------|---------------|------------------|---------------|------------------|
| | 平均価格 (円/㎡) | 平均 変動率 (%) | 平均価格 (円/㎡) | 平均 変動率 (%) | 平均価格 (円/㎡) | 平均 変動率 (%) | 平均価格 (円/㎡) | 平均 変動率 (%) | 平均価格 (円/㎡) | 平均 変動率 (%) | 平均価格 (円/㎡) | 平均 変動率 (%) |
| S58年 | 209,300 | 2.5 | 187,500 | 3.2 | 178,500 | 3.2 | 212,000 | 3.0 | 168,400 | 2.9 | 163,500 | 2.4 |
| S59年 | 214,300 | 1.8 | 187,900 | 1.8 | 181,500 | 2.1 | 217,900 | 1.9 | 171,100 | 1.6 | 167,600 | 1.4 |
| S60年 | 218,500 | 2.0 | 194,600 | 2.4 | 185,300 | 2.1 | 224,600 | 3.1 | 174,500 | 2.0 | 170,400 | 1.7 |
| S61年 | 233,600 | 6.9 | 202,600 | 4.1 | 191,000 | 3.1 | 236,400 | 4.9 | 179,800 | 3.0 | 177,500 | 4.2 |
| S62年 | 383,500 | 63.8 | 328,800 | 61.5 | 310,000 | 60.9 | 389,400 | 62.0 | 270,800 | 52.5 | 304,600 | 70.7 |
| S63年 | 429,400 | 10.6 | 421,400 | 28.4 | 395,300 | 27.5 | 543,700 | 34.9 | 341,300 | 26.1 | 375,100 | 22.8 |
| H元年 | 455,600 | ▲ 2.4 | 430,800 | ▲ 2.2 | 467,500 | ▲ 1.4 | 529,100 | ▲ 0.4 | 349,200 | ▲ 1.7 | 370,400 | ▲ 4.0 |
| H2年 | 463,900 | 1.8 | 437,600 | 1.6 | 470,700 | 0.8 | 537,300 | 1.5 | 370,000 | 1.4 | 374,600 | 1.0 |
| H3年 | 463,100 | ▲ 1.7 | 439,500 | ▲ 1.1 | 481,300 | ▲ 1.8 | 552,900 | ▲ 1.1 | 374,600 | ▲ 0.6 | 373,500 | ▲ 0.6 |
| H4年 | 424,500 | ▲ 10.2 | 406,900 | ▲ 7.4 | 439,200 | ▲ 8.6 | 528,600 | ▲ 8.6 | 341,000 | ▲ 9.0 | 335,900 | ▲ 10.4 |
| H5年 | 370,900 | ▲ 12.4 | 374,400 | ▲ 8.7 | 386,700 | ▲ 11.1 | 465,400 | ▲ 10.7 | 313,800 | ▲ 7.9 | 307,300 | ▲ 8.5 |
| H6年 | 358,400 | ▲ 4.1 | 363,700 | ▲ 2.8 | 355,800 | ▲ 2.6 | 437,200 | ▲ 4.3 | 310,700 | ▲ 1.1 | 298,800 | ▲ 2.5 |
| H7年 | 352,000 | ▲ 0.7 | 366,200 | ▲ 1.2 | 349,300 | ▲ 1.7 | 420,700 | ▲ 2.7 | 308,600 | ▲ 0.6 | 296,300 | ▲ 0.8 |
| H8年 | 340,300 | ▲ 3.2 | 354,800 | ▲ 2.5 | 341,800 | ▲ 2.2 | 401,000 | ▲ 4.2 | 302,900 | ▲ 1.8 | 283,700 | ▲ 4.2 |
| H9年 | 333,400 | ▲ 1.9 | 347,400 | ▲ 2.0 | 337,700 | ▲ 1.4 | 386,400 | ▲ 3.2 | 299,800 | ▲ 1.0 | 277,400 | ▲ 2.2 |
| H10年 | 323,100 | ▲ 2.7 | 338,400 | ▲ 2.6 | 330,800 | ▲ 2.1 | 375,100 | ▲ 2.8 | 292,000 | ▲ 2.6 | 271,100 | ▲ 2.3 |
| H11年 | 307,400 | ▲ 4.8 | 324,000 | ▲ 4.9 | 315,700 | ▲ 4.5 | 360,400 | ▲ 4.3 | 278,200 | ▲ 5.2 | 259,000 | ▲ 4.9 |
| H12年 | 293,500 | ▲ 4.5 | 305,900 | ▲ 5.6 | 296,300 | ▲ 6.1 | 334,800 | ▲ 7.0 | 262,500 | ▲ 5.6 | 243,600 | ▲ 5.9 |
| H13年 | 281,000 | ▲ 4.3 | 290,100 | ▲ 5.2 | 279,500 | ▲ 5.7 | 318,400 | ▲ 4.9 | 247,700 | ▲ 5.9 | 233,000 | ▲ 4.4 |
| H14年 | 268,800 | ▲ 4.4 | 269,600 | ▲ 6.0 | 264,000 | ▲ 5.5 | 301,300 | ▲ 5.4 | 233,900 | ▲ 5.6 | 221,300 | ▲ 5.2 |
| H15年 | 257,200 | ▲ 4.3 | 253,700 | ▲ 5.9 | 246,800 | ▲ 6.4 | 288,900 | ▲ 4.2 | 221,800 | ▲ 5.2 | 208,700 | ▲ 5.7 |
| H16年 | 246,500 | ▲ 3.3 | 239,800 | ▲ 5.5 | 232,200 | ▲ 5.9 | 281,000 | ▲ 2.9 | 211,500 | ▲ 4.7 | 198,000 | ▲ 5.2 |
| H17年 | 241,400 | ▲ 2.1 | 232,300 | ▲ 3.8 | 223,300 | ▲ 3.8 | 275,600 | ▲ 2.1 | 203,800 | ▲ 3.6 | 193,400 | ▲ 2.8 |
| H18年 | 243,000 | 0.7 | 227,400 | ▲ 0.3 | 222,200 | ▲ 0.6 | 281,900 | 1.9 | 203,200 | ▲ 0.6 | 192,300 | ▲ 0.7 |
| H19年 | 255,700 | 4.7 | 240,300 | 5.1 | 233,300 | 5.0 | 306,000 | 6.4 | 213,200 | 3.8 | 202,200 | 3.9 |
| H20年 | 263,000 | 2.8 | 247,900 | 3.1 | 240,200 | 2.9 | 316,600 | 3.3 | 217,900 | 2.1 | 207,800 | 2.5 |
| H21年 | 242,000 | ▲ 8.0 | 234,100 | ▲ 5.5 | 227,800 | ▲ 5.2 | 299,600 | ▲ 5.5 | 207,200 | ▲ 4.9 | 195,500 | ▲ 6.0 |
| H22年 | 236,200 | ▲ 2.4 | 227,500 | ▲ 2.8 | 221,500 | ▲ 2.8 | 290,600 | ▲ 2.9 | 201,500 | ▲ 2.8 | 190,300 | ▲ 2.7 |
| H23年 | 232,900 | ▲ 1.4 | 225,300 | ▲ 1.0 | 218,500 | ▲ 1.4 | 286,000 | ▲ 1.6 | 199,100 | ▲ 1.4 | 187,500 | ▲ 1.5 |
| H24年 | 232,700 | ▲ 0.1 | 228,000 | 0.1 | 218,700 | 0.1 | 286,100 | 0.0 | 198,700 | ▲ 0.3 | 186,500 | ▲ 0.6 |
| H25年 | 237,000 | 1.8 | 220,000 | 1.7 | 221,200 | 1.1 | 291,100 | 1.5 | 201,700 | 1.1 | 185,400 | 1.2 |
| H26年 | 241,600 | 1.9 | 225,700 | 2.5 | 225,800 | 2.1 | 298,300 | 2.2 | 207,500 | 2.1 | 186,100 | 1.2 |
| H27年 | 246,700 | 1.6 | 231,000 | 2.3 | 230,200 | 1.9 | 305,000 | 2.0 | 212,100 | 2.4 | 190,100 | 1.0 |
| H28年 | 249,500 | 1.1 | 236,500 | 2.2 | 234,700 | 1.9 | 313,300 | 2.3 | 214,700 | 1.5 | 191,400 | 0.3 |
| H29年 | 252,200 | 1.0 | 242,900 | 2.5 | 240,000 | 2.2 | 322,400 | 2.4 | 218,600 | 1.6 | 192,300 | 0.2 |
| H30年 | 255,600 | 1.2 | 250,200 | 2.7 | 245,700 | 2.2 | 333,500 | 3.0 | 222,700 | 1.6 | 194,000 | 0.6 |
| R元年 | 259,500 | 1.5 | 258,100 | 2.8 | 252,300 | 2.5 | 345,000 | 2.9 | 226,700 | 1.5 | 195,300 | 0.4 |

| | 保土ヶ谷区 | | 旭 区 | | 磯子区 | | 金沢区 | | 港北区 | | 緑 区 | |
|------|---------------|------------------|---------------|------------------|---------------|------------------|---------------|------------------|---------------|------------------|---------------|------------------|
| | 平均価格 (円/㎡) | 平均 変動率 (%) | 平均価格 (円/㎡) | 平均 変動率 (%) | 平均価格 (円/㎡) | 平均 変動率 (%) | 平均価格 (円/㎡) | 平均 変動率 (%) | 平均価格 (円/㎡) | 平均 変動率 (%) | 平均価格 (円/㎡) | 平均 変動率 (%) |
| S58年 | 168,000 | 2.2 | 164,200 | 2.3 | 161,400 | 2.3 | 161,200 | 2.7 | 214,500 | 2.4 | 199,900 | 2.3 |
| S59年 | 169,700 | 1.2 | 167,700 | 1.5 | 166,800 | 1.7 | 165,000 | 1.7 | 219,800 | 2.0 | 201,900 | 1.6 |
| S60年 | 172,600 | 1.8 | 170,400 | 1.6 | 169,100 | 1.4 | 167,100 | 1.3 | 224,100 | 2.2 | 207,200 | 2.2 |
| S61年 | 181,200 | 5.0 | 181,900 | 4.5 | 175,800 | 3.9 | 174,500 | 4.4 | 245,300 | 8.8 | 235,500 | 13.0 |
| S62年 | 277,700 | 51.4 | 282,200 | 54.3 | 286,900 | 62.1 | 283,800 | 61.8 | 461,500 | 85.1 | 536,200 | 127.8 |
| S63年 | 329,800 | 20.0 | 348,100 | 24.0 | 356,600 | 24.2 | 347,100 | 22.3 | 513,000 | 10.2 | 528,900 | 1.2 |
| H元年 | 327,200 | ▲ 2.7 | 338,300 | ▲ 3.6 | 362,800 | ▲ 5.8 | 345,700 | ▲ 4.8 | 529,500 | ▲ 2.2 | 500,100 | ▲ 7.9 |
| H2年 | 336,600 | 2.9 | 348,500 | 2.7 | 376,300 | 1.2 | 355,700 | 1.4 | 540,500 | 2.0 | 518,300 | 3.0 |
| H3年 | 334,400 | ▲ 0.6 | 354,500 | ▲ 0.7 | 374,000 | ▲ 0.6 | 356,100 | ▲ 0.5 | 531,500 | ▲ 1.6 | 524,000 | ▲ 1.3 |
| H4年 | 311,400 | ▲ 6.8 | 326,800 | ▲ 7.8 | 335,600 | ▲ 9.9 | 326,900 | ▲ 8.9 | 471,700 | ▲ 10.3 | 439,400 | ▲ 15.6 |
| H5年 | 292,600 | ▲ 6.6 | 301,700 | ▲ 7.6 | 313,100 | ▲ 10.3 | 296,600 | ▲ 9.1 | 401,200 | ▲ 13.1 | 373,300 | ▲ 13.9 |
| H6年 | 289,100 | ▲ 2.3 | 300,400 | ▲ 2.5 | 305,200 | ▲ 2.2 | 290,800 | ▲ 1.9 | 382,400 | ▲ 5.0 | 350,200 | ▲ 5.5 |
| H7年 | 290,100 | ▲ 0.6 | 297,400 | ▲ 0.8 | 302,700 | ▲ 0.7 | 289,900 | ▲ 0.3 | 376,900 | ▲ 1.4 | 303,300 | ▲ 1.6 |
| H8年 | 278,400 | ▲ 4.5 | 285,300 | ▲ 4.0 | 290,100 | ▲ 3.9 | 276,400 | ▲ 4.5 | 362,600 | ▲ 3.4 | 292,800 | ▲ 3.4 |
| H9年 | 274,200 | ▲ 1.5 | 279,700 | ▲ 2.0 | 283,200 | ▲ 2.0 | 270,500 | ▲ 1.9 | 352,600 | ▲ 2.9 | 287,900 | ▲ 1.2 |
| H10年 | 265,100 | ▲ 3.3 | 269,700 | ▲ 3.4 | 275,200 | ▲ 2.7 | 263,300 | ▲ 2.6 | 338,800 | ▲ 3.4 | 280,500 | ▲ 2.5 |
| H11年 | 252,900 | ▲ 4.6 | 261,400 | ▲ 4.6 | 262,400 | ▲ 5.4 | 250,600 | ▲ 4.7 | 325,400 | ▲ 5.0 | 265,900 | ▲ 4.9 |
| H12年 | 236,500 | ▲ 6.3 | 244,100 | ▲ 6.3 | 244,600 | ▲ 6.7 | 235,700 | ▲ 5.9 | 314,200 | ▲ 4.4 | 252,300 | ▲ 5.1 |
| H13年 | 224,100 | ▲ 5.3 | 230,000 | ▲ 5.7 | 231,100 | ▲ 5.5 | 226,000 | ▲ 4.2 | 303,600 | ▲ 3.7 | 239,300 | ▲ 4.6 |
| H14年 | 211,600 | ▲ 5.5 | 217,100 | ▲ 5.7 | 217,900 | ▲ 5.7 | 218,300 | ▲ 4.7 | 294,900 | ▲ 3.7 | 225,000 | ▲ 6.1 |
| H15年 | 201,000 | ▲ 5.0 | 206,300 | ▲ 5.0 | 204,400 | ▲ 6.0 | 206,200 | ▲ 5.5 | 283,700 | ▲ 3.8 | 213,200 | ▲ 5.1 |
| H16年 | 193,200 | ▲ 3.9 | 197,700 | ▲ 4.2 | 194,200 | ▲ 5.0 | 195,800 | ▲ 5.1 | 278,900 | ▲ 2.8 | 203,400 | ▲ 4.6 |
| H17年 | 188,300 | ▲ 2.5 | 192,800 | ▲ 2.6 | 188,900 | ▲ 2.8 | 191,100 | ▲ 2.8 | 277,900 | ▲ 1.0 | 198,900 | ▲ 2.3 |
| H18年 | 187,500 | ▲ 0.5 | 193,100 | ▲ 0.3 | 187,700 | ▲ 0.7 | 189,500 | ▲ 1.0 | 283,000 | 1.7 | 198,300 | ▲ 0.4 |
| H19年 | 197,200 | 4.5 | 202,600 | 4.7 | 195,200 | 4.0 | 196,500 | 3.4 | 304,400 | 7.5 | 206,500 | 4.0 |
| H20年 | 201,900 | 2.4 | 207,500 | 2.4 | 201,900 | 3.2 | 201,900 | 2.5 | 318,500 | 4.5 | 211,900 | 2.6 |
| H21年 | 191,500 | ▲ 5.2 | 194,900 | ▲ 6.1 | 190,100 | ▲ 5.9 | 190,500 | ▲ 5.7 | 292,900 | ▲ 8.1 | 198,200 | ▲ 6.4 |
| H22年 | 187,000 | ▲ 2.4 | 191,100 | ▲ 2.0 | 185,300 | ▲ 2.5 | 186,200 | ▲ 2.3 | 286,300 | ▲ 2.3 | 198,500 | ▲ 1.7 |
| H23年 | 184,300 | ▲ 1.5 | 188,200 | ▲ 1.5 | 182,200 | ▲ 1.7 | 183,200 | ▲ 1.7 | 282,900 | ▲ 1.2 | 196,400 | ▲ 1.1 |
| H24年 | 183,700 | ▲ 0.4 | 187,900 | ▲ 0.2 | 180,900 | ▲ 0.7 | 182,500 | ▲ 0.5 | 280,600 | ▲ 0.5 | 195,600 | ▲ 0.5 |
| H25年 | 185,300 | 0.8 | 186,300 | 0.4 | 177,200 | 0.8 | 180,100 | 0.9 | 286,400 | 2.4 | 198,000 | 1.2 |
| H26年 | 187,100 | 0.9 | 188,200 | 0.9 | 179,700 | 1.3 | 182,800 | 1.3 | 294,400 | 2.7 | 201,100 | 1.5 |
| H27年 | 189,600 | 0.8 | 188,600 | 0.1 | 181,400 | 0.8 | 184,900 | 1.0 | 301,100 | 2.2 | 202,600 | 0.7 |
| H28年 | 191,000 | 0.6 | 186,500 | 0.1 | 182,200 | 0.3 | 185,800 | 0.2 | 306,700 | 1.7 | 203,000 | 0.1 |
| H29年 | 192,300 | 0.5 | 186,700 | 0.0 | 183,000 | 0.3 | 186,600 | 0.1 | 312,100 | 1.8 | 203,400 | 0.1 |
| H30年 | 194,100 | 0.7 | 187,600 | 0.3 | 183,700 | 0.3 | 188,100 | 0.4 | 319,200 | 2.1 | 204,200 | 0.3 |
| R元年 | 196,000 | 0.8 | 189,200 | 0.4 | 184,000 | 0.0 | 188,800 | 0.0 | 326,700 | 2.2 | 205,200 | 0.4 |

| | 青葉区 | | 都筑区 | | 戸塚区 | | 栄区 | | 泉区 | | 瀬谷区 | |
|------|---------------|------------------|---------------|------------------|---------------|------------------|---------------|------------------|---------------|------------------|---------------|------------------|
| | 平均価格 (円/㎡) | 平均 変動率 (%) | 平均価格 (円/㎡) | 平均 変動率 (%) | 平均価格 (円/㎡) | 平均 変動率 (%) | 平均価格 (円/㎡) | 平均 変動率 (%) | 平均価格 (円/㎡) | 平均 変動率 (%) | 平均価格 (円/㎡) | 平均 変動率 (%) |
| S58年 | | | | | 153,300 | 2.1 | | | | | 161,400 | 2.8 |
| S59年 | | | | | 154,100 | 0.5 | | | | | 164,000 | 1.6 |
| S60年 | | | | | 155,300 | 1.1 | | | | | 167,400 | 2.0 |
| S61年 | | | | | 161,300 | 3.9 | | | | | 175,400 | 4.8 |
| S62年 | | | | | 224,100 | 40.3 | 253,800 | 53.4 | 195,600 | 32.2 | 292,000 | 64.7 |
| S63年 | | | | | 270,200 | 21.1 | 294,400 | 17.4 | 235,800 | 20.6 | 351,100 | 21.6 |
| H元年 | | | | | 267,600 | ▲ 4.6 | 287,800 | ▲ 5.1 | 251,000 | ▲ 2.8 | 334,700 | ▲ 5.8 |
| H2年 | | | | | 286,700 | 1.2 | 298,300 | 2.1 | 284,000 | 3.1 | 344,700 | 2.9 |
| H3年 | | | | | 287,400 | ▲ 0.5 | 299,100 | 0.3 | 283,800 | ▲ 0.2 | 341,000 | ▲ 1.0 |
| H4年 | | | | | 270,300 | ▲ 5.9 | 285,200 | ▲ 4.6 | 272,000 | ▲ 4.1 | 315,600 | ▲ 8.2 |
| H5年 | | | | | 259,700 | ▲ 4.8 | 278,900 | ▲ 4.6 | 284,300 | ▲ 3.8 | 289,900 | ▲ 7.9 |
| H6年 | | | | | 261,300 | ▲ 1.8 | 274,600 | ▲ 1.5 | 283,600 | ▲ 1.5 | 284,400 | ▲ 2.2 |
| H7年 | 365,300 | ▲ 2.6 | 314,700 | ▲ 1.3 | 259,300 | ▲ 0.8 | 270,800 | ▲ 1.0 | 280,400 | ▲ 1.1 | 283,700 | ▲ 0.8 |
| H8年 | 344,400 | ▲ 5.5 | 300,700 | ▲ 4.3 | 255,800 | ▲ 2.2 | 263,500 | ▲ 2.5 | 269,800 | ▲ 3.5 | 272,400 | ▲ 3.9 |
| H9年 | 338,300 | ▲ 1.7 | 294,000 | ▲ 0.5 | 252,100 | ▲ 1.0 | 258,500 | ▲ 2.1 | 263,800 | ▲ 2.6 | 267,400 | ▲ 1.8 |
| H10年 | 327,400 | ▲ 3.2 | 287,300 | ▲ 2.3 | 243,500 | ▲ 3.4 | 248,700 | ▲ 3.7 | 254,400 | ▲ 3.5 | 258,100 | ▲ 3.5 |
| H11年 | 311,900 | ▲ 5.0 | 270,200 | ▲ 5.1 | 231,600 | ▲ 5.0 | 236,000 | ▲ 5.6 | 242,300 | ▲ 5.5 | 246,400 | ▲ 4.7 |
| H12年 | 299,100 | ▲ 4.1 | 259,600 | ▲ 4.3 | 219,600 | ▲ 5.2 | 222,000 | ▲ 6.0 | 230,400 | ▲ 4.9 | 231,700 | ▲ 6.0 |
| H13年 | 289,500 | ▲ 3.2 | 249,000 | ▲ 3.2 | 210,100 | ▲ 4.4 | 210,700 | ▲ 5.1 | 220,400 | ▲ 4.4 | 219,600 | ▲ 5.2 |
| H14年 | 274,500 | ▲ 4.5 | 235,400 | ▲ 4.6 | 199,700 | ▲ 5.0 | 198,500 | ▲ 5.8 | 209,400 | ▲ 5.0 | 207,100 | ▲ 5.7 |
| H15年 | 262,000 | ▲ 4.6 | 223,800 | ▲ 5.0 | 189,800 | ▲ 5.1 | 187,500 | ▲ 5.6 | 199,600 | ▲ 4.8 | 196,300 | ▲ 5.2 |
| H16年 | 254,500 | ▲ 2.9 | 215,800 | ▲ 3.6 | 181,600 | ▲ 4.4 | 178,600 | ▲ 4.8 | 192,400 | ▲ 3.7 | 188,000 | ▲ 4.2 |
| H17年 | 258,400 | 0.2 | 213,800 | ▲ 1.0 | 174,500 | ▲ 3.5 | 173,400 | ▲ 3.0 | 188,100 | ▲ 2.4 | 183,200 | ▲ 2.6 |
| H18年 | 270,800 | 4.0 | 218,000 | 1.9 | 171,600 | ▲ 1.7 | 174,400 | ▲ 1.1 | 190,300 | ▲ 1.0 | 182,000 | ▲ 0.7 |
| H19年 | 303,000 | 11.2 | 243,300 | 10.2 | 177,900 | 3.0 | 182,500 | 2.8 | 198,100 | 3.2 | 185,900 | 4.1 |
| H20年 | 319,300 | 4.2 | 260,300 | 6.9 | 184,100 | 2.9 | 189,300 | 3.5 | 206,800 | 4.2 | 190,600 | 2.5 |
| H21年 | 282,200 | ▲ 11.6 | 231,300 | ▲ 11.0 | 174,300 | ▲ 5.3 | 179,500 | ▲ 5.3 | 194,900 | ▲ 5.6 | 179,900 | ▲ 5.6 |
| H22年 | 276,100 | ▲ 2.2 | 226,900 | ▲ 1.9 | 171,400 | ▲ 1.8 | 175,600 | ▲ 2.2 | 192,000 | ▲ 1.6 | 175,900 | ▲ 2.2 |
| H23年 | 273,600 | ▲ 0.9 | 224,500 | ▲ 1.1 | 169,900 | ▲ 1.0 | 173,400 | ▲ 1.3 | 189,900 | ▲ 1.0 | 173,500 | ▲ 1.3 |
| H24年 | 271,600 | ▲ 0.8 | 224,500 | 0.0 | 169,500 | ▲ 0.3 | 172,100 | ▲ 0.9 | 189,300 | ▲ 0.4 | 174,100 | ▲ 0.2 |
| H25年 | 267,600 | 1.3 | 217,700 | 2.0 | 167,600 | 0.5 | 172,800 | 0.4 | 180,600 | 0.1 | 169,100 | 0.0 |
| H26年 | 273,600 | 2.1 | 223,800 | 2.7 | 169,400 | 0.9 | 174,800 | 1.0 | 183,400 | 1.4 | 171,300 | 1.2 |
| H27年 | 279,900 | 2.2 | 229,000 | 2.2 | 170,700 | 0.7 | 176,400 | 0.8 | 186,000 | 1.2 | 172,100 | 0.7 |
| H28年 | 284,600 | 1.5 | 232,100 | 1.3 | 171,600 | 0.4 | 177,900 | 0.5 | 188,900 | 1.4 | 172,800 | 0.2 |
| H29年 | 289,200 | 1.5 | 234,900 | 1.1 | 172,300 | 0.3 | 177,500 | 0.5 | 191,200 | 1.0 | 173,400 | 0.3 |
| H30年 | 294,400 | 1.7 | 239,100 | 1.3 | 178,600 | 0.3 | 179,000 | 0.7 | 193,300 | 1.0 | 174,000 | 0.5 |
| R元年 | 297,500 | 1.6 | 242,300 | 1.2 | 182,700 | 0.4 | 180,000 | 0.4 | 195,100 | 0.8 | 174,900 | 0.4 |

V 県地価調査の区別平均価格及び平均変動率の推移(商業地)

※ 平均価格は、全地点の地点ごとの価格を合計し、地点数で割ったもの(百円未満四捨五入)、
平均変動率は継続地点の地点ごとの変動率を合計し、継続地点数で割ったものを示しています。

| | 鶴見区 | | 神奈川区 | | 西区 | | 中区 | | 南区 | | 港南区 | |
|------|---------------|------------------|---------------|------------------|---------------|------------------|---------------|------------------|---------------|------------------|---------------|------------------|
| | 平均価格 (円/㎡) | 平均 変動率 (%) | 平均価格 (円/㎡) | 平均 変動率 (%) | 平均価格 (円/㎡) | 平均 変動率 (%) | 平均価格 (円/㎡) | 平均 変動率 (%) | 平均価格 (円/㎡) | 平均 変動率 (%) | 平均価格 (円/㎡) | 平均 変動率 (%) |
| S58年 | 386,200 | 1.9 | 460,700 | - | 790,800 | 3.1 | 589,700 | 3.4 | 312,400 | 2.6 | 230,000 | - |
| S59年 | 428,600 | 2.4 | 497,300 | 6.6 | 872,500 | 6.1 | 654,300 | 4.4 | 321,200 | 2.8 | 360,000 | - |
| S60年 | 438,800 | 2.3 | 644,000 | 13.0 | 1,080,700 | 16.4 | 747,000 | 13.1 | 358,800 | 11.8 | 378,000 | 5.0 |
| S61年 | 552,200 | 9.1 | 1,238,000 | 14.0 | 2,325,000 | 35.1 | 1,126,000 | 17.1 | 398,600 | 10.9 | 410,000 | 8.5 |
| S62年 | 1,001,000 | 73.4 | 2,394,500 | 91.2 | 4,880,000 | 119.0 | 2,321,700 | 97.8 | 830,800 | 107.5 | 850,000 | 107.3 |
| S63年 | 1,177,800 | 15.1 | 2,686,700 | 10.6 | 6,088,300 | 13.1 | 3,299,100 | 25.6 | 1,050,000 | 26.6 | 980,000 | 15.3 |
| H元年 | 1,245,000 | ▲ 1.0 | 2,425,000 | 0.0 | 6,277,500 | 0.0 | 3,833,800 | 0.0 | 1,181,700 | 0.0 | 1,415,000 | 0.0 |
| H2年 | 1,318,100 | 3.3 | 2,517,500 | 2.4 | 6,476,300 | 2.5 | 4,155,200 | 2.0 | 1,216,700 | 2.8 | 1,440,000 | 1.4 |
| H3年 | 1,314,900 | ▲ 0.2 | 2,513,100 | ▲ 0.4 | 6,521,300 | 0.1 | 4,149,800 | ▲ 0.3 | 1,199,700 | ▲ 0.5 | 1,446,000 | 0.6 |
| H4年 | 1,211,600 | ▲ 7.5 | 2,227,500 | ▲ 7.7 | 5,808,800 | ▲ 12.7 | 3,791,500 | ▲ 8.9 | 1,125,300 | ▲ 12.0 | 1,320,000 | ▲ 8.6 |
| H5年 | 1,030,700 | ▲ 15.0 | 1,870,400 | ▲ 12.3 | 4,383,800 | ▲ 20.7 | 2,947,700 | ▲ 19.9 | 975,400 | ▲ 14.2 | 1,294,000 | ▲ 8.1 |
| H6年 | 913,600 | ▲ 9.8 | 1,468,800 | ▲ 7.3 | 3,247,800 | ▲ 25.0 | 2,194,900 | ▲ 20.9 | 889,400 | ▲ 8.3 | 1,226,700 | ▲ 5.2 |
| H7年 | 873,100 | ▲ 5.3 | 1,241,900 | ▲ 10.4 | 2,501,600 | ▲ 18.8 | 1,719,000 | ▲ 17.1 | 777,600 | ▲ 12.2 | 1,123,300 | ▲ 8.0 |
| H8年 | 772,300 | ▲ 10.1 | 1,053,800 | ▲ 12.1 | 1,991,400 | ▲ 18.9 | 1,348,000 | ▲ 19.0 | 667,900 | ▲ 13.5 | 960,000 | ▲ 13.9 |
| H9年 | 707,000 | ▲ 7.6 | 929,100 | ▲ 10.2 | 1,709,800 | ▲ 14.1 | 1,162,000 | ▲ 12.8 | 575,900 | ▲ 10.2 | 848,700 | ▲ 11.3 |
| H10年 | 647,400 | ▲ 8.0 | 832,600 | ▲ 10.0 | 1,596,000 | ▲ 7.3 | 1,056,100 | ▲ 8.8 | 531,600 | ▲ 7.2 | 778,700 | ▲ 8.3 |
| H11年 | 580,600 | ▲ 10.0 | 734,400 | ▲ 13.8 | 1,416,500 | ▲ 10.7 | 930,500 | ▲ 11.2 | 470,300 | ▲ 11.5 | 709,300 | ▲ 8.9 |
| H12年 | 529,700 | ▲ 8.4 | 626,900 | ▲ 14.6 | 1,237,900 | ▲ 12.1 | 801,100 | ▲ 13.3 | 428,900 | ▲ 8.8 | 630,700 | ▲ 10.8 |
| H13年 | 486,400 | ▲ 7.6 | 553,000 | ▲ 11.7 | 1,104,100 | ▲ 10.8 | 712,300 | ▲ 10.5 | 397,600 | ▲ 7.1 | 558,000 | ▲ 11.2 |
| H14年 | 447,400 | ▲ 7.1 | 483,000 | ▲ 11.7 | 1,133,300 | ▲ 9.3 | 636,700 | ▲ 10.6 | 365,600 | ▲ 8.0 | 500,000 | ▲ 10.1 |
| H15年 | 414,900 | ▲ 6.5 | 443,300 | ▲ 8.1 | 1,071,600 | ▲ 6.6 | 584,600 | ▲ 8.3 | 356,000 | ▲ 6.6 | 450,700 | ▲ 9.8 |
| H16年 | 391,700 | ▲ 5.2 | 417,000 | ▲ 5.9 | 1,041,400 | ▲ 4.4 | 556,100 | ▲ 5.9 | 334,100 | ▲ 6.1 | 418,300 | ▲ 7.0 |
| H17年 | 381,600 | ▲ 2.4 | 399,800 | ▲ 4.3 | 1,043,800 | ▲ 2.2 | 556,200 | ▲ 3.5 | 318,800 | ▲ 4.6 | 403,000 | ▲ 3.7 |
| H18年 | 382,300 | ▲ 0.1 | 407,300 | 1.2 | 1,171,300 | 7.5 | 588,000 | 1.2 | 317,000 | ▲ 0.7 | 393,000 | ▲ 0.8 |
| H19年 | 411,300 | 6.7 | 458,500 | 10.3 | 1,495,600 | 20.5 | 678,600 | 12.1 | 335,500 | 5.6 | 418,000 | 6.2 |
| H20年 | 433,100 | 4.5 | 485,500 | 5.0 | 1,678,600 | 8.1 | 727,800 | 6.2 | 343,800 | 2.3 | 440,000 | 5.1 |
| H21年 | 389,600 | ▲ 9.6 | 440,900 | ▲ 8.8 | 1,443,300 | ▲ 10.9 | 673,500 | ▲ 7.4 | 325,300 | ▲ 5.6 | 415,000 | ▲ 5.6 |
| H22年 | 377,000 | ▲ 3.2 | 421,000 | ▲ 4.2 | 1,370,500 | ▲ 4.9 | 635,900 | ▲ 4.8 | 313,500 | ▲ 3.6 | 405,000 | ▲ 2.4 |
| H23年 | 369,900 | ▲ 1.9 | 412,800 | ▲ 1.9 | 1,339,000 | ▲ 2.8 | 614,300 | ▲ 2.8 | 307,300 | ▲ 1.9 | 397,500 | ▲ 1.8 |
| H24年 | 347,600 | ▲ 0.7 | 413,100 | 0.1 | 1,348,500 | 0.0 | 613,200 | ▲ 0.2 | 306,300 | ▲ 0.3 | 396,000 | ▲ 0.4 |
| H25年 | 350,400 | 0.8 | 424,900 | 2.8 | 1,415,300 | 3.7 | 640,200 | 2.6 | 311,100 | 1.6 | 324,700 | 1.5 |
| H26年 | 358,900 | 2.4 | 593,800 | 2.7 | 1,482,000 | 3.5 | 764,900 | 3.2 | 333,900 | 2.9 | 329,000 | 1.0 |
| H27年 | 368,400 | 2.5 | 621,300 | 3.8 | 1,568,600 | 4.4 | 798,300 | 3.5 | 344,900 | 3.2 | 334,700 | 1.3 |
| H28年 | 377,700 | 2.5 | 658,000 | 4.1 | 2,631,000 | 5.9 | 831,700 | 3.2 | 355,000 | 2.9 | 340,000 | 1.2 |
| H29年 | 387,700 | 2.5 | 698,400 | 4.4 | 2,769,800 | 7.3 | 866,100 | 3.2 | 363,400 | 2.3 | 345,300 | 1.2 |
| H30年 | 397,300 | 2.3 | 766,600 | 5.9 | 3,083,300 | 7.8 | 909,700 | 3.8 | 372,400 | 2.5 | 352,300 | 1.5 |
| R元年 | 411,100 | 3.1 | 869,600 | 7.3 | 3,410,600 | 8.1 | 967,200 | 4.7 | 382,800 | 2.8 | 359,700 | 1.5 |

| | 保土ヶ谷区 | | 旭 区 | | 磯子区 | | 金沢区 | | 港北区 | | 緑 区 | |
|------|---------------|------------------|---------------|------------------|---------------|------------------|---------------|------------------|---------------|------------------|---------------|------------------|
| | 平均価格 (円/㎡) | 平均 変動率 (%) | 平均価格 (円/㎡) | 平均 変動率 (%) | 平均価格 (円/㎡) | 平均 変動率 (%) | 平均価格 (円/㎡) | 平均 変動率 (%) | 平均価格 (円/㎡) | 平均 変動率 (%) | 平均価格 (円/㎡) | 平均 変動率 (%) |
| S58年 | 345,700 | - | 466,000 | 2.0 | 300,000 | 2.0 | 247,500 | - | 484,600 | 1.8 | 545,300 | 4.1 |
| S59年 | 350,000 | 1.3 | 472,500 | 1.3 | 307,700 | 2.6 | 254,000 | 2.6 | 451,800 | 2.2 | 613,000 | 3.6 |
| S60年 | 362,000 | 3.3 | 555,000 | 9.4 | 325,300 | 5.6 | 348,000 | 7.8 | 478,200 | 6.8 | 690,500 | 2.5 |
| S61年 | 391,700 | 8.4 | 635,000 | 13.5 | 355,700 | 9.0 | 460,000 | 11.8 | 608,400 | 10.0 | 953,300 | 22.6 |
| S62年 | 660,700 | 68.8 | 1,280,000 | 98.3 | 735,300 | 98.2 | 845,000 | 83.6 | 1,282,000 | 102.3 | 2,475,000 | 116.0 |
| S63年 | 866,700 | 27.9 | 1,413,500 | 9.2 | 909,000 | 24.2 | 1,077,000 | 27.2 | 1,816,000 | 25.2 | 2,687,500 | 8.5 |
| H元年 | 875,000 | 0.0 | 1,413,500 | 0.0 | 909,000 | 0.0 | 1,077,000 | 0.0 | 2,173,300 | 0.0 | 2,610,000 | 0.0 |
| H2年 | 1,007,000 | 3.5 | 1,443,500 | 1.6 | 922,300 | 1.6 | 1,101,500 | 2.3 | 2,255,500 | 3.7 | 2,654,000 | 1.6 |
| H3年 | 1,007,000 | 0.0 | 1,443,500 | 0.0 | 958,700 | 0.4 | 1,106,500 | 0.4 | 2,283,800 | 0.9 | 2,664,000 | 0.3 |
| H4年 | 903,000 | ▲ 10.2 | 1,315,000 | ▲ 9.8 | 860,000 | ▲ 10.4 | 1,010,000 | ▲ 8.6 | 2,083,300 | ▲ 8.3 | 2,410,000 | ▲ 9.1 |
| H5年 | 751,200 | ▲ 13.0 | 1,161,500 | ▲ 12.7 | 728,000 | ▲ 10.3 | 850,000 | ▲ 15.6 | 1,549,400 | ▲ 16.1 | 1,984,000 | ▲ 19.7 |
| H6年 | 669,800 | ▲ 9.9 | 1,003,500 | ▲ 12.6 | 673,800 | ▲ 6.1 | 790,000 | ▲ 7.0 | 1,361,900 | ▲ 10.3 | 1,698,000 | ▲ 14.6 |
| H7年 | 629,400 | ▲ 5.7 | 888,500 | ▲ 10.6 | 629,600 | ▲ 6.2 | 745,000 | ▲ 5.8 | 1,176,400 | ▲ 10.4 | 895,000 | ▲ 9.9 |
| H8年 | 550,000 | ▲ 11.9 | 747,500 | ▲ 13.9 | 551,200 | ▲ 11.4 | 669,000 | ▲ 10.2 | 1,005,700 | ▲ 11.7 | 785,000 | ▲ 12.4 |
| H9年 | 494,800 | ▲ 9.0 | 559,000 | ▲ 8.9 | 464,300 | ▲ 7.0 | 616,000 | ▲ 7.9 | 832,300 | ▲ 9.0 | 692,500 | ▲ 11.8 |
| H10年 | 453,400 | ▲ 8.2 | 515,000 | ▲ 7.0 | 433,500 | ▲ 6.1 | 564,500 | ▲ 8.4 | 758,300 | ▲ 7.6 | 637,500 | ▲ 8.0 |
| H11年 | 409,600 | ▲ 9.7 | 464,300 | ▲ 9.4 | 399,800 | ▲ 7.4 | 513,500 | ▲ 9.1 | 681,300 | ▲ 9.3 | 570,000 | ▲ 10.6 |
| H12年 | 373,000 | ▲ 9.0 | 433,000 | ▲ 7.0 | 365,200 | ▲ 8.2 | 453,000 | ▲ 11.9 | 649,600 | ▲ 8.3 | 514,000 | ▲ 9.9 |
| H13年 | 336,000 | ▲ 9.6 | 403,700 | ▲ 7.0 | 338,300 | ▲ 7.2 | 405,500 | ▲ 10.5 | 678,800 | ▲ 7.9 | 470,000 | ▲ 8.6 |
| H14年 | 303,400 | ▲ 9.3 | 376,000 | ▲ 7.1 | 312,500 | ▲ 7.4 | 372,500 | ▲ 8.1 | 618,100 | ▲ 7.8 | 428,000 | ▲ 9.0 |
| H15年 | 278,000 | ▲ 8.2 | 355,700 | ▲ 5.6 | 287,300 | ▲ 7.6 | 344,000 | ▲ 7.6 | 569,500 | ▲ 6.8 | 394,500 | ▲ 7.8 |
| H16年 | 263,600 | ▲ 5.1 | 341,000 | ▲ 4.6 | 267,500 | ▲ 6.7 | 319,500 | ▲ 7.1 | 542,100 | ▲ 4.3 | 371,500 | ▲ 5.9 |
| H17年 | 256,800 | ▲ 2.5 | 332,000 | ▲ 2.6 | 257,800 | ▲ 3.6 | 306,500 | ▲ 4.1 | 530,300 | ▲ 2.4 | 360,500 | ▲ 2.9 |
| H18年 | 270,800 | 1.4 | 336,700 | 1.4 | 264,600 | ▲ 0.6 | 306,000 | ▲ 0.2 | 538,500 | 1.2 | 365,500 | 1.3 |
| H19年 | 289,000 | 6.7 | 360,300 | 7.0 | 274,400 | 3.6 | 318,500 | 4.1 | 622,800 | 11.9 | 394,000 | 7.8 |
| H20年 | 302,300 | 4.6 | 376,000 | 4.3 | 279,600 | 1.7 | 325,500 | 2.1 | 675,800 | 6.4 | 412,000 | 4.5 |
| H21年 | 279,500 | ▲ 7.3 | 348,300 | ▲ 6.9 | 263,800 | ▲ 5.6 | 311,500 | ▲ 4.3 | 592,300 | ▲ 10.2 | 376,500 | ▲ 8.6 |
| H22年 | 274,000 | ▲ 1.9 | 341,700 | ▲ 1.9 | 264,200 | ▲ 2.8 | 305,000 | ▲ 2.2 | 564,600 | ▲ 3.8 | 367,000 | ▲ 2.5 |
| H23年 | 270,000 | ▲ 1.4 | 339,700 | ▲ 0.8 | 258,800 | ▲ 2.1 | 300,500 | ▲ 1.5 | 556,000 | ▲ 1.6 | 363,000 | ▲ 1.1 |
| H24年 | 269,500 | ▲ 0.1 | 343,000 | 0.6 | 256,800 | ▲ 0.7 | 299,000 | ▲ 0.5 | 558,600 | 0.1 | 362,000 | ▲ 0.3 |
| H25年 | 273,000 | 0.8 | 272,300 | 0.0 | 259,200 | 0.9 | 301,000 | 0.7 | 576,900 | 2.7 | 368,000 | 1.7 |
| H26年 | 278,300 | 2.0 | 274,300 | 0.8 | 262,200 | 1.2 | 303,500 | 0.9 | 590,000 | 2.2 | 372,500 | 1.3 |
| H27年 | 312,300 | 1.8 | 275,800 | 0.5 | 265,200 | 1.0 | 306,500 | 1.0 | 602,900 | 2.0 | 376,000 | 1.0 |
| H28年 | 326,500 | 1.6 | 277,300 | 0.5 | 265,600 | 0.1 | 308,500 | 0.7 | 618,900 | 2.2 | 377,000 | 0.3 |
| H29年 | 334,300 | 2.2 | 280,000 | 1.0 | 267,800 | 0.6 | 311,000 | 0.8 | 640,000 | 2.6 | 379,000 | 0.6 |
| H30年 | 343,800 | 2.6 | 284,000 | 1.3 | 270,400 | 0.7 | 315,500 | 1.4 | 713,500 | 3.5 | 381,000 | 0.6 |
| R元年 | 356,000 | 3.4 | 293,000 | 1.5 | 273,200 | 0.8 | 319,500 | 1.2 | 761,000 | 4.0 | 385,500 | 1.2 |

| | 青葉区 | | 都筑区 | | 戸塚区 | | 栄区 | | 泉区 | | 瀬谷区 | |
|------|---------------|------------------|---------------|------------------|---------------|------------------|---------------|------------------|---------------|------------------|---------------|------------------|
| | 平均価格 (円/㎡) | 平均 変動率 (%) | 平均価格 (円/㎡) | 平均 変動率 (%) | 平均価格 (円/㎡) | 平均 変動率 (%) | 平均価格 (円/㎡) | 平均 変動率 (%) | 平均価格 (円/㎡) | 平均 変動率 (%) | 平均価格 (円/㎡) | 平均 変動率 (%) |
| S58年 | | | | | 231,000 | - | | | | | 420,000 | - |
| S59年 | | | | | 233,000 | 0.9 | | | | | 425,000 | 1.2 |
| S60年 | | | | | 239,300 | 2.7 | | | | | 440,000 | 3.5 |
| S61年 | | | | | 270,300 | 8.0 | | | | | 480,000 | 9.1 |
| S62年 | | | | | - | - | 500,000 | 75.4 | 493,000 | 86.4 | 900,000 | 87.5 |
| S63年 | | | | | - | - | 850,000 | 70.0 | 792,000 | 58.2 | 895,000 | - |
| H元年 | | | | | 1,750,000 | - | 825,000 | ▲ 2.9 | 787,500 | ▲ 0.8 | 1,112,500 | 0.0 |
| H2年 | | | | | 1,850,000 | 5.7 | 850,000 | 3.0 | 823,000 | 4.4 | 1,112,500 | 0.0 |
| H3年 | | | | | 1,910,000 | 3.2 | 850,000 | 0.0 | 823,000 | 0.0 | 1,112,500 | 0.0 |
| H4年 | | | | | 1,880,000 | ▲ 1.6 | 775,000 | ▲ 8.8 | 751,000 | ▲ 8.8 | 1,005,000 | ▲ 9.8 |
| H5年 | | | | | 1,305,000 | ▲ 4.8 | 577,000 | ▲ 7.1 | 614,300 | ▲ 6.4 | 742,300 | ▲ 10.6 |
| H6年 | | | | | 1,250,000 | ▲ 4.1 | 552,500 | ▲ 4.5 | 598,700 | ▲ 3.7 | 686,000 | ▲ 6.7 |
| H7年 | 1,826,700 | ▲ 15.4 | - | - | 1,150,000 | ▲ 8.6 | 519,000 | ▲ 5.3 | 627,300 | ▲ 6.7 | 643,300 | ▲ 5.1 |
| H8年 | 1,553,300 | ▲ 14.5 | - | - | 985,000 | ▲ 13.9 | 487,500 | ▲ 6.2 | 556,000 | ▲ 10.2 | 580,700 | ▲ 8.0 |
| H9年 | 1,181,300 | ▲ 13.9 | - | - | 850,000 | ▲ 13.1 | 462,500 | ▲ 4.7 | 481,300 | ▲ 6.9 | 471,000 | ▲ 11.1 |
| H10年 | 1,076,300 | ▲ 8.5 | 455,000 | - | 698,000 | ▲ 10.9 | 435,000 | ▲ 5.6 | 448,800 | ▲ 6.3 | 434,500 | ▲ 7.3 |
| H11年 | 961,500 | ▲ 10.6 | 415,000 | ▲ 8.8 | 633,300 | ▲ 8.9 | 404,000 | ▲ 7.0 | 418,800 | ▲ 6.5 | 392,500 | ▲ 9.6 |
| H12年 | 878,000 | ▲ 8.4 | 374,000 | ▲ 9.9 | 584,700 | ▲ 7.1 | 367,500 | ▲ 8.7 | 393,800 | ▲ 6.0 | 357,500 | ▲ 8.9 |
| H13年 | 804,300 | ▲ 7.8 | 340,000 | ▲ 9.1 | 536,700 | ▲ 8.4 | 337,500 | ▲ 8.2 | 363,500 | ▲ 7.6 | 321,800 | ▲ 9.4 |
| H14年 | 722,000 | ▲ 9.0 | 312,000 | ▲ 8.2 | 488,300 | ▲ 8.9 | 310,000 | ▲ 8.0 | 330,800 | ▲ 8.9 | 288,300 | ▲ 10.1 |
| H15年 | 644,500 | ▲ 9.5 | 287,000 | ▲ 8.0 | 446,300 | ▲ 8.6 | 285,000 | ▲ 8.0 | 300,000 | ▲ 9.2 | 266,300 | ▲ 7.5 |
| H16年 | 602,300 | ▲ 5.7 | 270,000 | ▲ 5.9 | 417,300 | ▲ 6.4 | 267,500 | ▲ 6.1 | 278,300 | ▲ 7.1 | 250,800 | ▲ 5.8 |
| H17年 | 587,800 | ▲ 1.9 | 260,000 | ▲ 3.7 | 401,000 | ▲ 4.0 | 256,000 | ▲ 4.3 | 265,300 | ▲ 4.7 | 244,000 | ▲ 2.7 |
| H18年 | 621,500 | 5.7 | 270,000 | 3.8 | 394,700 | ▲ 1.6 | 252,000 | ▲ 1.6 | 260,500 | ▲ 1.8 | 247,000 | 1.1 |
| H19年 | 700,500 | 12.9 | 306,000 | 13.3 | 414,300 | 4.9 | 260,000 | 3.2 | 273,800 | 5.1 | 263,000 | 6.4 |
| H20年 | 747,300 | 6.4 | 327,000 | 6.9 | 448,300 | 7.8 | 269,500 | 1.7 | 290,000 | 6.0 | 273,500 | 3.9 |
| H21年 | 653,800 | ▲ 12.7 | 285,000 | ▲ 12.8 | 426,800 | ▲ 2.1 | 254,500 | ▲ 5.6 | 283,700 | ▲ 6.2 | 254,300 | ▲ 6.9 |
| H22年 | 638,300 | ▲ 2.6 | 415,500 | ▲ 1.4 | 424,000 | ▲ 0.7 | 248,000 | ▲ 2.5 | 278,300 | ▲ 1.8 | 248,800 | ▲ 2.1 |
| H23年 | 634,500 | ▲ 0.6 | 414,500 | ▲ 0.4 | 421,300 | ▲ 0.7 | 243,500 | ▲ 1.8 | 274,000 | ▲ 1.5 | 245,500 | ▲ 1.3 |
| H24年 | 634,500 | 0.0 | 419,500 | 0.9 | 426,500 | 0.9 | 242,000 | ▲ 0.6 | 271,700 | ▲ 0.8 | 247,000 | ▲ 0.1 |
| H25年 | 647,300 | 2.0 | 433,000 | 3.1 | 436,000 | 1.8 | 241,000 | ▲ 0.5 | 272,300 | 0.2 | 246,300 | ▲ 0.3 |
| H26年 | 663,000 | 2.4 | 445,500 | 3.0 | 392,800 | 2.0 | 242,000 | 0.5 | 276,700 | 1.6 | 248,800 | 1.0 |
| H27年 | 683,300 | 2.9 | 455,500 | 2.2 | 489,000 | 1.9 | 243,000 | 0.5 | 280,300 | 1.3 | 250,300 | 0.6 |
| H28年 | 698,800 | 2.2 | 463,500 | 1.7 | 504,500 | 2.5 | 244,500 | 0.7 | 285,000 | 1.7 | 252,000 | 0.6 |
| H29年 | 716,000 | 2.3 | 471,500 | 1.6 | 520,000 | 2.4 | 246,500 | 0.8 | 290,300 | 1.9 | 253,300 | 0.4 |
| H30年 | 740,500 | 3.0 | 480,500 | 1.9 | 538,000 | 2.7 | 249,000 | 1.1 | 295,300 | 1.8 | 256,000 | 1.0 |
| R元年 | 766,300 | 3.2 | 490,500 | 2.1 | 560,000 | 3.1 | 252,000 | 1.3 | 298,700 | 1.2 | 275,800 | 1.6 |

VI 県地価調査個別地点一覧

| 基準地番号 | | 標準地番号 | 所在・地番 住居表示 | 前面道路、駅からの道路距離、用途地域(建ぺい率/容積率)、面積 | 令和元年価格 | 平成30年価格 | 変動率 |
|-------|-----|----------------------------------|---|---|---------|---------|------|
| 鶴見 | 住宅地 | 1 | 東寺尾3丁目567番3 東寺尾3-21-22 | 北西4.0m市道、生麦1.3km、 2中専(60/150)、101㎡ | 227,000 | 224,000 | +1.3 |
| | | 2 | -21 東寺尾中台1957番33 東寺尾中台22-30 | 東6.5m市道、鶴見1.2km、 2中専(60/150)、141㎡ | 297,000 | 293,000 | +1.4 |
| | | 3 | 馬場1丁目1430番3外 馬場1-19-26 | 南東4.5m市道、菊名1.6km、 1低専(60/100)、125㎡ | 210,000 | 206,000 | +1.9 |
| | | 4 | 平安町1丁目48番9 | 北西6.0m市道、鶴見市場800m、 2住居(60/200)、148㎡ | 296,000 | 290,000 | +2.1 |
| | | 5 | -15 獅子ヶ谷1丁目1174番10 獅子ヶ谷1-57-15 | 東4.0m市道、鶴見2.8km、 1低専(50/100)、181㎡ | 200,000 | 200,000 | →0.0 |
| | | 6 | -4 向井町1丁目33番1外 | 北7.9m市道、京急鶴見900m、 1住居(60/200)、134㎡ | 289,000 | 284,000 | +1.8 |
| | | 7 | 矢向3丁目232番6 矢向3-33-3 | 北西6.7m市道、矢向400m、 1住居(60/200)、106㎡ | 293,000 | 287,000 | +2.1 |
| | | 8 | 寺谷2丁目1690番4 寺谷2-8-16 | 北東4.5m市道、鶴見950m、 2中専(60/150)、179㎡ | 321,000 | 315,000 | +1.9 |
| | | 9 | 梶山2丁目469番35 梶山2-20-6 | 北西5.5m市道、鶴見3.4km、 1低専(50/80)、208㎡ | 214,000 | 214,000 | →0.0 |
| | | 10 | 上の宮2丁目446番10外 上の宮2-21-6 | 北西8.0m市道、菊名1.1km、 1低専(50/100)、187㎡ | 248,000 | 243,000 | +2.1 |
| | 商業地 | 1 | 生麦5丁目1012番2 生麦5-7-31 | 北東5.0m市道、花月園前近接、 商業(80/400)、121㎡ | 330,000 | 324,000 | +1.9 |
| | | 2 | 北寺尾1丁目197番3 北寺尾1-1-3 | 南20.0m市道、鶴見1.5km、 近商(80/200)、99㎡ | 295,000 | 291,000 | +1.4 |
| | | 3 | 仲通1丁目57番3 | 北15.0m市道、鶴見1.4km、 近商(80/300)、89㎡ | 279,000 | 275,000 | +1.5 |
| 4 | | 豊岡町255番4 豊岡町20-11 | 西11.0m市道、鶴見300m、 商業(80/400)、116㎡ | 631,000 | 601,000 | +5.0 | |
| 5 | | 矢向6丁目131番3 矢向6-11-26 | 南西9.5m市道、矢向200m、 近商(80/300)、232㎡ | 348,000 | 338,000 | +3.0 | |
| 6 | | -3 鶴見中央4丁目16番3外 鶴見中央4-16-2 | 北西14.0m市道・背面道、京急鶴見80m、 商業(80/600)、252㎡ | 647,000 | 617,000 | +4.9 | |
| 7 | | -6 市場東中町1616番2 市場東中町3-15 | 北東7.0m市道、鶴見市場近接、 近商(80/300)、115㎡ | 348,000 | 335,000 | +3.9 | |
| 工業地 | 1 | 末広町1丁目1番43外 | 北11.0m市道、鶴見小野550m、 工専(60/200)、2901㎡ | 121,000 | 115,000 | +5.2 | |
| 神奈川 | 住宅地 | 1 | -6 大口仲町40番6 | 北東4.0m市道、大口600m、 1住居(60/200)、206㎡ | 265,000 | 256,000 | +3.5 |
| | | 2 | 松見町1丁目20番1 | 北東6.0m市道、大口400m、 1住居(60/200)、113㎡ | 273,000 | 265,000 | +3.0 |
| | | 3 | 三ツ沢下町12番10 三ツ沢下町5-19 | 北6.0m市道、三ツ沢下町110m、 1低専(50/100)、154㎡ | 319,000 | 305,000 | +4.6 |
| | | 4 | -14 六角橋3丁目587番6 六角橋3-15-17 | 西5.5m市道、白楽1.0km、 2中専(60/150)、117㎡ | 323,000 | 310,000 | +4.2 |
| | | 5 | 三ツ沢南町70番1 三ツ沢南町11-23 | 北西3.4m市道、三ツ沢上町500m、 1低専(50/100)、117㎡ | 272,000 | 264,000 | +3.0 |
| | | 6 | 片倉2丁目724番115 片倉2-20-3 | 南東5.0m市道、片倉町500m、 1低専(40/80)、203㎡ | 286,000 | 280,000 | +2.1 |
| | | 7 | 菅田町字西長谷1047番22 | 南東6.5m市道、小机2.5km、 1低専(40/80)、213㎡ | 177,000 | 177,000 | →0.0 |
| | | 8 | -13 神大寺3丁目943番9 神大寺3-18-25 | 東5.0m市道、片倉町900m、 2中専(60/150)、230㎡ | 267,000 | 260,000 | +2.7 |
| | | 9 | 入江2丁目280番7 入江2-11-11 | 北6.0m市道、大口400m、 準工(60/200)、145㎡ | 280,000 | 266,000 | +5.3 |
| | | 10 | 菅田町字山王台1852番14 | 南東3.8m市道、片倉町2.7km、 調区(50/80)、105㎡ | 119,000 | 119,000 | →0.0 |
| | 商業地 | 1 | 松本町2丁目18番12 | 南西8.0m市道、反町270m、 近商(80/300)、156㎡ | 360,000 | 350,000 | +2.9 |

VI 県地価調査個別地点一覧

| 基準地番号 | | 標準地番号 | 所在・地番 住居表示 | 前面道路、駅からの道路距離、 用途地域(建ぺい率/容積率)、面積 | 令和元年価格 | 平成30年価格 | 変動率 | | |
|-------|------------|-------|--------------------------------|---|-----------------------|--------------------------------------|---------|---------|------|
| 神奈川 | 商業地 | 2 | 六角橋1丁目59番4外 六角橋1-4-6 | 北西8.0m市道、白楽200m、 商業(80/400)、53㎡ | 565,000 | 538,000 | +5.0 | | |
| | | 3 | -5 二ツ谷町10番10 | 南東27.0m国道、東神奈川360m、 商業(80/400)、140㎡ | 447,000 | 421,000 | +6.2 | | |
| | | 4 | 神奈川2丁目17番15 | 南東50.0m国道、東神奈川500m、 商業(80/400)、168㎡ | 432,000 | 417,000 | +3.6 | | |
| | | 5 | 浦島町4番10 | 南東40.0m国道、子安320m、 商業(80/400)、107㎡ | 349,000 | 339,000 | +2.9 | | |
| | | 6 | 鶴屋町2丁目20番2外 | 南20.0m市道・背面道、横浜300m、 商業(80/500)、282㎡ | 1,330,000 | 1,230,000 | +8.1 | | |
| | | 7 | 大口通137番6 | 西15.0m県道、大口120m、 商業(80/400)、97㎡ | 404,000 | 388,000 | +4.1 | | |
| | | 8 | 鶴屋町2丁目16番6 | 西11.0m市道・北側道、横浜150m、 商業(80/500)、311㎡ | 3,070,000 | 2,450,000 | +25.3 | | |
| 西 | 住宅地 | 1 | 久保町116番2 久保町46-23 | 西8.0m市道、西横浜650m、 2中専(60/150)、131㎡ | 241,000 | 234,000 | +3.0 | | |
| | | 2 | 浅間台38番22 | 南4.0m市道、横浜1.9km、 1低専(60/100)、184㎡ | 216,000 | 213,000 | +1.4 | | |
| | | 3 | 西戸部町2丁目177番4 | 北西3.5m市道、戸部700m、 2中専(60/150)、163㎡ | 252,000 | 247,000 | +2.0 | | |
| | | 4 | 霞ヶ丘45番2 | 東3.7m市道、黄金町700m、 2中専(60/150)、136㎡ | 220,000 | 217,000 | +1.4 | | |
| | | 5 | 岡野2丁目8番22 岡野2-8-15 | 南東4.0m私道、平沼橋330m、 1住居(60/200)、119㎡ | 334,000 | 317,000 | +5.4 | | |
| | | 6 | -4 西戸部町2丁目118番5外 | 南5.5m市道、日ノ出町1.0km、 2中専(60/150)、107㎡ | 251,000 | 246,000 | +2.0 | | |
| | 商業地 | 1 | 岡野1丁目13番5外 岡野1-13-12 | 北東27.0m県道・背面道、横浜750m、 商業(80/500)、262㎡ | 1,250,000 | 1,160,000 | +7.8 | | |
| | | 2 | -17 高島2丁目22番8 高島2-14-11 | 東16.0m市道、横浜200m、 商業(80/800)、158㎡ | 2,500,000 | 2,250,000 | +11.1 | | |
| | | 3 | 浅間町5丁目381番4 | 南東27.0m市道、天王町550m、 商業(80/400)、99㎡ | 383,000 | 370,000 | +3.5 | | |
| | | 4 | 桜木町5丁目26番3外 | 北東27.0m国道・背面道、高島町400m、 商業(80/600)、192㎡ | 503,000 | 487,000 | +3.3 | | |
| | | 5 | 南幸1丁目12番4 南幸1-12-7 | 北西11.0m市道・三方路、横浜150m、 商業(80/600)、424㎡ | 7,920,000 | 7,250,000 | +9.2 | | |
| | | 6 | 浜松町30番外 浜松町14-16 | 南東36.0m国道、西横浜100m、 商業(80/500)、323㎡ | 387,000 | 374,000 | +3.5 | | |
| | | 7 | -13 北幸1丁目8番4外 北幸1-8-4 | 南東25.0m市道・背面道、横浜330m、 商業(80/800)、462㎡ | 4,580,000 | 4,120,000 | +11.2 | | |
| | | 8 | -16 中央1丁目150番1外 中央1-30-7 | 南西22.0m市道、戸部220m、 商業(80/400)、170㎡ | 383,000 | 372,000 | +3.0 | | |
| | | 9 | -1 南幸1丁目3番1 南幸1-3-1 | 南西(駅前広場・市道)・三方路、 横浜駅前広場接面、商業(80/800)、2184㎡ | 14,500,000 | 13,000,000 | +11.5 | | |
| | | 10 | みなとみらい4丁目4番7外 みなとみらい4-4-5 | 北30.0m市道・背面道、横浜950m、 商業(80/800)、11484㎡ | 1,700,000 | 1,450,000 | +17.2 | | |
| | | 中 | 住宅地 | 1 | -7 豆口台118番46 | 西5.5m市道、山手800m、 1低専(50/100)、156㎡ | 294,000 | 288,000 | +2.1 |
| | | | | 2 | 箕沢88番2 | 東6.0m市道、山手1.7km、 1低専(60/100)、142㎡ | 197,000 | 196,000 | +0.5 |
| | | | | 3 | 本牧和田29番14 本牧和田29-8 | 南6.5m市道、山手1.8km、 1低専(40/80)、228㎡ | 354,000 | 350,000 | +1.1 |
| | | | | 4 | 仲尾台30番10 | 南4.5m私道、山手300m、 1低専(50/100)、165㎡ | 331,000 | 315,000 | +5.1 |
| 5 | 本牧満坂187番26 | | | 東5.4m市道、山手1.0km、 1低専(50/100)、184㎡ | 272,000 | 266,000 | +2.3 | | |
| 6 | 山手町247番6 | | | 北東8.5m市道、元町・中華街550m、 1低専(40/80)、324㎡ | 644,000 | 603,000 | +6.8 | | |

VI 県地価調査個別地点一覧

| 基準地番号 | | 標準地番号 | 所在・地番 住居表示 | 前面道路、駅からの道路距離、 用途地域(建ぺい率/容積率)、面積 | 令和元年価格 | 平成30年価格 | 変動率 | |
|-------|-----|------------|---|---|---|-----------|-----------|------|
| 中 | 住宅地 | 7 | 本牧町2丁目349番4 | 北東6.0m市道、山手1.9km、 1住居(60/200)、129㎡ | 268,000 | 265,000 | +1.1 | |
| | | 8 | -4 | 千代崎町1丁目25番39 | 南西7.0m市道、山手1.1km、 1住居(60/200)、349㎡ | 400,000 | 385,000 | +3.9 |
| | 商業地 | 1 | | 長者町8丁目132番5 | 南西22.0m市道、日ノ出町350m、 商業(80/600)、360㎡ | 673,000 | 644,000 | +4.5 |
| | | 2 | | 真砂町3丁目32番1 | 北西25.0m県道・南西側道、関内100m、 商業(80/800)、130㎡ | 2,000,000 | 1,880,000 | +6.4 |
| | | 3 | | 伊勢佐木町4丁目109番2外 | 南東14.5m市道、関内700m、 商業(80/500)、188㎡ | 459,000 | 443,000 | +3.6 |
| | | 4 | -1 | 伊勢佐木町1丁目4番6 | 北西14.5m市道、関内300m、 商業(80/700)、99㎡ | 1,020,000 | 958,000 | +6.5 |
| | | 5 | | 本町4丁目35番外 | 南西25.0m国道・背面道、馬車道70m、 商業(80/800)、441㎡ | 1,660,000 | 1,540,000 | +7.8 |
| | | 6 | | 羽衣町2丁目7番9外 | 北西25.0m国道、関内240m、 商業(80/800)、523㎡ | 778,000 | 743,000 | +4.7 |
| | | 7 | | 千歳町1番10 | 北西24.0m市道、関内900m、 商業(80/500)、190㎡ | 355,000 | 344,000 | +3.2 |
| | | 8 | | 山下町154番6外 | 南9.0m市道、元町・中華街380m、 商業(80/500)、215㎡ | 3,130,000 | 2,870,000 | +9.1 |
| | | 9 | | 山元町2丁目77番7 | 北東17.0m市道、山手1.1km、 近商(80/300)、73㎡ | 309,000 | 308,000 | +0.3 |
| | | 10 | | 北仲通2丁目17番2 | 南西9.0m市道、日本大通り270m、 商業(80/600)、299㎡ | 784,000 | 740,000 | +5.9 |
| | | 11 | | 本牧三之谷11番1 本牧三之谷10-6 | 南東8.0m市道、山手2.7km、 近商(80/300)、107㎡ | 307,000 | 304,000 | +1.0 |
| | | 12 | | 山下町207番2 | 北東12.0m市道、石川町500m、 商業(80/600)、437㎡ | 591,000 | 567,000 | +4.2 |
| | | 13 | -5 | 野毛町2丁目59番3 | 南西15.0m市道、桜木町450m、 商業(80/500)、74㎡ | 507,000 | 485,000 | +4.5 |
| | 工業地 | 1 | | かもめ町38番 | 西19.0m市道、根岸4.6km、 工専(60/200)、1338㎡ | 100,000 | 94,200 | +6.2 |
| 南 | 住宅地 | 1 | 永田台714番125 永田台27-15 | 南西4.4m市道、井土ヶ谷2.5km、 1低専(50/100)、124㎡ | 178,000 | 178,000 | →0.0 | |
| | | 2 | | 中島町3丁目59番3 | 北西8.0m市道、地下鉄弘明寺430m、 1住居(60/200)、191㎡ | 286,000 | 278,000 | +2.9 |
| | | 3 | | 大岡1丁目308番12 大岡1-12-13 | 南5.5m市道、地下鉄弘明寺400m、 1住居(60/200)、227㎡ | 275,000 | 268,000 | +2.6 |
| | | 4 | | 堀ノ内町1丁目6番7 | 南4.0m市道、蒔田650m、 1住居(60/200)、243㎡ | 248,000 | 242,000 | +2.5 |
| | | 5 | | 庚台61番88 | 東4.3m市道、南太田1.0km、 2中専(60/150)、106㎡ | 193,000 | 192,000 | +0.5 |
| | | 6 | | 六ツ川2丁目149番13 | 南東4.0m市道、京急弘明寺2.4km、 1低専(50/80)、185㎡ | 163,000 | 164,000 | ▲0.6 |
| | | 7 | | 大岡3丁目1050番11 大岡3-3-4 | 東7.3m市道、地下鉄弘明寺700m、 1住居(60/200)、100㎡ | 251,000 | 244,000 | +2.9 |
| | | 8 | -6 | 永田山王台1832番15 永田山王台10-3 | 南6.0m市道、京急弘明寺1.2km、 1低専(50/100)、165㎡ | 184,000 | 184,000 | →0.0 |
| | | 9 | -2 | 井土ヶ谷下町10番2 | 南東6.0m市道、蒔田500m、 1住居(60/200)、133㎡ | 286,000 | 277,000 | +3.2 |
| | | 10 | | 永田北2丁目555番54 永田北2-36-13 | 北東4.0m市道、井土ヶ谷1.6km、 1低専(50/100)、244㎡ | 173,000 | 173,000 | →0.0 |
| | | 11 | | 井土ヶ谷上町45番6 井土ヶ谷上町23-27 | 北6.4m市道、井土ヶ谷450m、 1住居(60/200)、146㎡ | 257,000 | 250,000 | +2.8 |
| | 商業地 | 1 | -2 | 宮元町3丁目60番3外 | 北西22.0m県道、蒔田50m、 商業(80/400)、254㎡ | 446,000 | 433,000 | +3.0 |
| 2 | | 六ツ川1丁目82番4 | 南東15.0m県道・背面道、 京急弘明寺320m、近商(80/200)、408㎡ | 315,000 | 306,000 | +2.9 | | |

VI 県地価調査個別地点一覧

| 基準地番号 | | 標準地番号 | 所在・地番 住居表示 | 前面道路、駅からの道路距離、用途地域(建ぺい率/容積率)、面積 | 令和元年価格 | 平成30年価格 | 変動率 |
|-------|-----|-------|--------------------------------|---|---------|---------|------|
| 南 | 商業地 | 3 | 南太田1丁目34番12外 南太田1-8-21 | 北西21.0m県道、南太田90m、 近商(80/400)、128㎡ | 331,000 | 320,000 | +3.4 |
| | | 4 | 井土ヶ谷下町213番 | 南西22.0m市道・南東側道、 井土ヶ谷160m、商業(80/400)、344㎡ | 439,000 | 423,000 | +3.8 |
| | | 5 | 吉野町1丁目3番16 | 北西25.0m国道、吉野町220m、 商業(80/500)、119㎡ | 447,000 | 433,000 | +3.2 |
| | | 6 | 白妙町1丁目3番12 | 北東7.0m市道、阪東橋450m、 商業(80/400)、57㎡ | 460,000 | 452,000 | +1.8 |
| | | 7 | 永田東3丁目35番2 永田東3-15-3 | 南西23.0m市道、井土ヶ谷600m、 近商(80/300)、128㎡ | 293,000 | 288,000 | +1.7 |
| | | 8 | 高砂町2丁目25番19外 | 北22.0m市道、吉野町350m、 商業(80/400)、155㎡ | 331,000 | 324,000 | +2.2 |
| 港南 | 住宅地 | 1 | -1 最戸1丁目206番1 最戸1-20-20 | 西5.5m市道、上大岡650m、 1住居(60/200)、155㎡ | 305,000 | 291,000 | +4.8 |
| | | 2 | 上永谷5丁目3291番10外 上永谷5-9-22 | 北西6.5m市道、上永谷700m、 1低専(50/80)、163㎡ | 196,000 | 196,000 | →0.0 |
| | | 3 | 港南5丁目2275番7 港南5-10-9 | 東4.0m市道、港南中央800m、 1中専(60/150)、125㎡ | 180,000 | 179,000 | +0.6 |
| | | 4 | 日野南2丁目5408番11 日野南2-24-14 | 北4.5m市道、港南台700m、 1低専(50/80)、245㎡ | 204,000 | 203,000 | +0.5 |
| | | 5 | 芹が谷1丁目1270番74 芹が谷1-16-23 | 北6.5m市道、上大岡2.4km、 1低専(50/80)、206㎡ | 143,000 | 144,000 | ▲0.7 |
| | | 6 | -13 港南台4丁目14番3 港南台4-14-5 | 南西4.5m市道、港南台200m、 1低専(40/80)、150㎡ | 307,000 | 303,000 | +1.3 |
| | | 7 | 日野南7丁目6203番80 日野南7-17-6 | 北東4.5m市道、港南台1.8km、 1低専(40/80)、239㎡ | 164,000 | 165,000 | ▲0.6 |
| | | 8 | -24 港南2丁目1320番4 港南2-30-7 | 南4.5m市道、港南中央1.0km、 1低専(50/80)、178㎡ | 186,000 | 186,000 | →0.0 |
| | | 9 | 丸山台3丁目37番9外 丸山台3-37-16 | 北西8.0m市道、上永谷950m、 1低専(40/80)、174㎡ | 254,000 | 253,000 | +0.4 |
| | | 10 | 日野7丁目1027番77外 日野7-25-26 | 北6.5m市道、港南中央2.1km、 1低専(40/80)、199㎡ | 166,000 | 166,000 | →0.0 |
| | | 11 | 港南台7丁目37番12 港南台7-37-21 | 南東6.0m市道、洋光台1.5km、 1低専(40/60)、334㎡ | 180,000 | 180,000 | →0.0 |
| | | 12 | 下永谷3丁目2552番48 下永谷3-51-5 | 東5.3m市道、下永谷600m、 1低専(50/80)、129㎡ | 173,000 | 173,000 | →0.0 |
| | | 13 | 日野9丁目6071番29 日野9-34-17 | 北4.5m市道、港南台1.4km、 1低専(40/80)、162㎡ | 174,000 | 174,000 | →0.0 |
| | | 14 | 野庭町字前田町1845番 | 西6.0m市道、港南台1.7km、 調区(50/80)、456㎡ | 102,000 | 103,000 | ▲1.0 |
| 港南 | 商業地 | 1 | 港南中央通1004番6 港南中央通1-12 | 南東22.0m県道・背面道、港南中央300m、 近商(80/300)、191㎡ | 352,000 | 347,000 | +1.4 |
| | | 2 | -2 港南台4丁目1番3外 港南台4-1-3 | 東20.0m市道・南側道、港南台近接、 近商(80/400)、611㎡ | 552,000 | 535,000 | +3.2 |
| | | 3 | 下永谷2丁目2875番6外 下永谷2-26-10 | 南西9.0m県道、下永谷1.3km、 準工(60/200)、458㎡ | 175,000 | 175,000 | →0.0 |
| 保土ヶ谷 | 住宅地 | 1 | 境木本町288番45 境木本町56-18 | 東6.5m市道、東戸塚1.2km、 1低専(50/80)、171㎡ | 206,000 | 204,000 | +1.0 |
| | | 2 | 狩場町303番460 | 北東4.5m私道、保土ヶ谷2.1km、 1低専(50/100)、140㎡ | 167,000 | 167,000 | →0.0 |
| | | 3 | 新桜ヶ丘2丁目198番10 新桜ヶ丘2-12-6 | 北東4.5m市道、和田町2.7km、 1低専(50/80)、156㎡ | 165,000 | 165,000 | →0.0 |
| | | 4 | 権太坂3丁目596番21 権太坂3-28-8 | 北西4.0m市道、東戸塚1.9km、 1低専(50/80)、146㎡ | 167,000 | 166,000 | +0.6 |
| | | 5 | 岩間町2丁目181番12 | 北西5.2m市道、保土ヶ谷400m、 1住居(60/200)、155㎡ | 282,000 | 274,000 | +2.9 |
| | | 6 | 月見台134番9 月見台12-17 | 北東5.3m市道・東側道、保土ヶ谷850m、 1低専(50/100)、171㎡ | 229,000 | 228,000 | +0.4 |

VI 県地価調査個別地点一覧

| 基準地番号 | | 標準地番号 | 所在・地番 住居表示 | 前面道路、駅からの道路距離、 用途地域(建ぺい率/容積率)、面積 | 令和元年価格 | 平成30年価格 | 変動率 | | |
|-------|-----|-------|--------------------------|---|--|---------------------------------------|---------|---------|------|
| 保土ヶ谷 | 住宅地 | 7 | -12 | 峰岡町1丁目23番13 | 南西4.0m市道、星川600m、 1低専(60/100)、152㎡ | 264,000 | 255,000 | +3.5 | |
| | | 8 | -15 | 初音ヶ丘141番11 初音ヶ丘38-20 | 北6.5m市道、保土ヶ谷2.6km、 1低専(50/100)、187㎡ | 173,000 | 174,000 | ▲0.6 | |
| | | 9 | | 上菅田町字苅又876番40 | 南西6.5m市道、西谷1.2km、 1低専(40/80)、219㎡ | 171,000 | 171,000 | →0.0 | |
| | | 10 | | 東川島町35番56 | 東6.5m市道、西谷1.4km、 1低専(50/80)、173㎡ | 177,000 | 176,000 | +0.6 | |
| | | 11 | -7 | 西谷町701番46 | 南6.0m市道、西谷750m、 1低専(50/80)、158㎡ | 195,000 | 193,000 | +1.0 | |
| | | 12 | | 仏向西1700番62 仏向西38-19 | 南西6.5m市道、上星川1.3km、 1低専(50/100)、175㎡ | 156,000 | 156,000 | →0.0 | |
| | 商業地 | 1 | | 帷子町2丁目47番2 | 南東(駅前広場・市道)、保土ヶ谷 駅前広場接面、商業(80/500)、208㎡ | 550,000 | 528,000 | +4.2 | |
| | | 2 | | 星川2丁目159番7 星川2-3-25 | 南東12.0m市道、星川80m、 近商(80/300)、107㎡ | 316,000 | 302,000 | +4.6 | |
| | | 3 | | 西谷町893番10 | 南6.3m市道、西谷440m、 近商(80/200)、134㎡ | 255,000 | 250,000 | +2.0 | |
| | | 4 | -3 | 和田1丁目228番2 和田1-14-19 | 北西8.0m市道、和田町80m、 近商(80/300)、121㎡ | 303,000 | 295,000 | +2.7 | |
| | 旭 | 住宅地 | 1 | | 東希望ヶ丘130番8 | 東9.2m市道、希望ヶ丘550m、 1低専(50/100)、201㎡ | 202,000 | 200,000 | +1.0 |
| | | | 2 | | 白根8丁目750番158 白根8-19-23 | 南西5.5m市道、鶴ヶ峰2.2km、 1低専(50/80)、144㎡ | 162,000 | 163,000 | ▲0.6 |
| 3 | | | -6 | 今宿1丁目2414番58 今宿1-43-10 | 南西4.5m市道、二俣川2.1km、 1低専(40/80)、180㎡ | 172,000 | 173,000 | ▲0.6 | |
| 4 | | | | 鶴ヶ峰本町3丁目1001番2 鶴ヶ峰本町3-1-9 | 北4.0m市道、鶴ヶ峰1.0km、 1低専(50/100)、124㎡ | 183,000 | - | 選定替 | |
| 5 | | | -8 | 中希望ヶ丘79番23 | 西4.7m市道、希望ヶ丘610m、 1低専(40/80)、133㎡ | 221,000 | - | 選定替 | |
| 6 | | | | 川井本町11番25 | 南西5.5m市道、鶴ヶ峰3.6km、 1低専(50/80)、165㎡ | 150,000 | 151,000 | ▲0.7 | |
| 7 | | | | 笹野台4丁目1番49 笹野台4-22-3 | 西6.5m市道、三ツ境1.0km、 1低専(50/80)、172㎡ | 190,000 | 190,000 | →0.0 | |
| 8 | | | | 白根4丁目424番8 白根4-14-18 | 南西6.5m市道、鶴ヶ峰1.3km、 1中専(60/150)、177㎡ | 175,000 | 175,000 | →0.0 | |
| 9 | | | -16 | 中白根1丁目1312番99 中白根1-15-20 | 北4.5m市道、鶴ヶ峰2.0km、 1低専(50/80)、153㎡ | 167,000 | 168,000 | ▲0.6 | |
| 10 | | | | 笹野台1丁目83番19 笹野台1-26-21 | 南東5.5m市道、三ツ境350m、 1低専(50/100)、167㎡ | 219,000 | 217,000 | +0.9 | |
| 11 | | | | 川島町字猪子山3016番38 | 南4.5m市道、西谷800m、 1低専(40/80)、224㎡ | 195,000 | 195,000 | →0.0 | |
| 12 | | | | 中希望ヶ丘217番25 | 南西6.5m市道、希望ヶ丘900m、 1低専(50/100)、187㎡ | 217,000 | 216,000 | +0.5 | |
| 13 | | | -7 | 二俣川2丁目32番64 | 西6.0m市道、二俣川700m、 1低専(40/80)、229㎡ | 280,000 | 266,000 | +5.3 | |
| 14 | | | | 桐が作1640番5 | 北東4.5m市道、二俣川2.0km、 調区(50/80)、176㎡ | 116,000 | 116,000 | →0.0 | |
| 商業地 | 1 | | 二俣川2丁目57番3 | 東15.0m市道、二俣川270m、 近商(80/300)、394㎡ | 422,000 | 411,000 | +2.7 | | |
| | 2 | | 中希望ヶ丘102番13 | 北東8.0m市道、希望ヶ丘160m、 近商(80/300)、217㎡ | 280,000 | - | 選定替 | | |
| | 3 | | 笹野台1丁目130番8 笹野台1-1-27 | 南東6.8m市道、三ツ境180m、 近商(80/200)、226㎡ | 274,000 | 269,000 | +1.9 | | |
| | 4 | | 上白根町字長坂719番7外 | 南東22.0m県道・背面道、中山2.0km、 準工(60/200)、667㎡ | 196,000 | 196,000 | →0.0 | | |
| 磯子 | 住宅地 | 1 | | 洋光台3丁目20番4 洋光台3-20-27 | 北西6.0m市道、洋光台350m、 1低専(40/60)、348㎡ | 231,000 | 231,000 | →0.0 | |

VI 県地価調査個別地点一覧

| 基準地番号 | | 標準地番号 | 所在・地番 住居表示 | 前面道路、駅からの道路距離、 用途地域(建ぺい率/容積率)、面積 | 令和元年価格 | 平成30年価格 | 変動率 |
|-------|-----|----------|--|--|---|---------|---------|
| 磯子 | 住宅地 | 2 | -14 森2丁目525番 森2-15-17 | 東3.6m市道、屏風浦300m、 1住居(60/200)、317㎡ | 201,000 | 198,000 | +1.5 |
| | | 3 | 岡村1丁目331番14 岡村1-26-9 | 西3.8m市道、根岸2.2km、 1低専(50/100)、114㎡ | 157,000 | 158,000 | ▲0.6 |
| | | 4 | 下町75番3 下町9-3 | 北3.5m市道、根岸600m、 1住居(60/200)、115㎡ | 221,000 | 217,000 | +1.8 |
| | | 5 | -4 洋光台4丁目3番12 洋光台4-3-20 | 西11.0m市道、洋光台200m、 1低専(40/60)、322㎡ | 235,000 | 235,000 | →0.0 |
| | | 6 | 杉田6丁目979番121 杉田6-6-41 | 北東5.5m市道、杉田1.1km、 1低専(50/80)、150㎡ | 162,000 | 163,000 | ▲0.6 |
| | | 7 | 森6丁目243番61 森6-24-6 | 北東4.4m市道、屏風浦900m、 1低専(50/100)、269㎡ | 183,000 | 181,000 | +1.1 |
| | | 8 | 磯子6丁目789番8外 磯子6-19-13 | 北4.0m市道、磯子1.5km、 1低専(40/80)、165㎡ | 179,000 | 180,000 | ▲0.6 |
| | | 9 | 上中里町字向坂397番101 | 南6.5m市道、洋光台2.0km、 1低専(40/80)、199㎡ | 156,000 | 158,000 | ▲1.3 |
| | | 10 | 水取沢町字中村315番1 | 北西5.0m市道・東側道、京急富岡2.8km、 調区(50/80)、171㎡ | 115,000 | 116,000 | ▲0.9 |
| | | 商業地 | 1 | 西町285番13 西町12-18 | 南(駅前広場・市道)・東側道、 根岸駅前広場接面、商業(80/400)、612㎡ | 400,000 | 393,000 |
| | 2 | | 滝頭2丁目364番12 滝頭2-24-8 | 南東7.0m市道・背面道、根岸1.7km、 近商(80/200)、88㎡ | 202,000 | 202,000 | →0.0 |
| | 3 | | 磯子2丁目1686番229 磯子2-18-20 | 北西20.0m国道・南西側道、磯子1.1km、 近商(80/300)、243㎡ | 238,000 | 237,000 | +0.4 |
| | 4 | | 杉田1丁目134番13 杉田1-15-27 | 北西6.5m県道、杉田120m、 近商(80/300)、73㎡ | 341,000 | 335,000 | +1.8 |
| | 5 | | 上中里町字上ノ前853番3 | 東22.5m市道、京急富岡2.0km、 準住居(60/200)、203㎡ | 185,000 | 185,000 | →0.0 |
| 工業地 | 1 | 新磯子町5番1外 | 北東15.5m市道・三方路、根岸1.6km、 工専(60/200)、2765㎡ | 111,000 | 105,000 | +5.7 | |
| 金沢 | 住宅地 | 1 | 東朝比奈3丁目316番3 東朝比奈3-22-5 | 北西4.5m市道、金沢八景2.5km、 1低専(50/80)、179㎡ | 127,000 | 128,000 | ▲0.8 |
| | | 2 | 富岡西2丁目1665番1外 富岡西2-4-12 | 南東5.0m市道、京急富岡170m、 1低専(40/80)、127㎡ | 228,000 | 226,000 | +0.9 |
| | | 3 | 西柴1丁目259番13 西柴1-30-2 | 北東4.5m市道、金沢文庫1.0km、 1住居(60/200)、153㎡ | 178,000 | 178,000 | →0.0 |
| | | 4 | 谷津町40番35 | 東6.5m市道、金沢文庫400m、 1低専(50/100)、183㎡ | 255,000 | 250,000 | +2.0 |
| | | 5 | 釜利谷南4丁目1644番15 釜利谷南4-24-20 | 北6.5m市道、金沢文庫2.4km、 1低専(40/80)、195㎡ | 156,000 | 155,000 | +0.6 |
| | | 6 | 釜利谷東1丁目287番124 釜利谷東1-43-3 | 東5.5m市道、金沢文庫800m、 1中専(60/150)、118㎡ | 244,000 | 238,000 | +2.5 |
| | | 7 | 柴町381番3 | 南6.5m市道、海の公園柴口850m、 1中専(60/150)、290㎡ | 163,000 | 163,000 | →0.0 |
| | | 8 | -21 能見台通231番115 能見台通19-7 | 南6.5m市道、能見台280m、 1低専(40/80)、203㎡ | 274,000 | 272,000 | +0.7 |
| | | 9 | -14 金沢町54番1 | 南6.0m市道・西側道、金沢文庫400m、 1低専(50/100)、263㎡ | 239,000 | 233,000 | +2.6 |
| | | 10 | 富岡西7丁目551番13 富岡西7-53-5 | 南5.5m市道、京急富岡750m、 1低専(40/80)、242㎡ | 197,000 | 198,000 | ▲0.5 |
| | | 11 | 釜利谷東4丁目4628番40 釜利谷東4-24-19 | 北西6.5m市道、金沢文庫1.8km、 1低専(50/80)、185㎡ | 144,000 | 146,000 | ▲1.4 |
| | | 12 | 六浦4丁目3908番2 六浦4-15-14 | 南西5.5m市道、六浦700m、 1住居(60/200)、200㎡ | 178,000 | 178,000 | →0.0 |
| | | 13 | -12 六浦南3丁目1395番52 六浦南3-10-25 | 南6.5m市道、六浦1.0km、 1低専(50/100)、156㎡ | 153,000 | 157,000 | ▲2.5 |
| | | 14 | 釜利谷東5丁目2728番 釜利谷東5-8-17 | 西5.0m市道・北側道、金沢文庫1.9km、 調区(50/80)、355㎡ | 107,000 | 111,000 | ▲3.6 |

VI 県地価調査個別地点一覧

| 基準地番号 | | 標準地番号 | 所在・地番 住居表示 | 前面道路、駅からの道路距離、 用途地域(建ぺい率/容積率)、面積 | 令和元年価格 | 平成30年価格 | 変動率 |
|-------|-----|-------|-------------------------------------|---|-----------|-----------|-------|
| 金沢 | 商業地 | 1 | 能見台通231番64外 能見台通8-1 | 南11.0m市道・東側道、能見台80m、 近商(80/200)、193㎡ | 356,000 | 349,000 | +2.0 |
| | | 2 | 富岡東5丁目1774番5 富岡東5-20-8 | 南7.0m市道・背面道、京急富岡近接、 近商(80/200)、125㎡ | 283,000 | 282,000 | +0.4 |
| | 工業地 | 1 | 幸浦2丁目14番2 | 東36.0m市道・背面道、幸浦470m、 工業(60/200)、1989㎡ | 118,000 | 110,000 | +7.3 |
| 港北 | 住宅地 | 1 | 箕輪町1丁目154番20 箕輪町1-26-4 | 北4.0m市道、日吉700m、 1低専(50/100)、165㎡ | 313,000 | 306,000 | +2.3 |
| | | 2 | -9 大倉山3丁目544番35 大倉山3-37-5 | 南東4.5m市道、大倉山500m、 2低専(60/150)、145㎡ | 410,000 | 395,000 | +3.8 |
| | | 3 | 綱島西3丁目210番104 綱島西3-12-20 | 北4.0m市道、綱島750m、 1住居(60/200)、165㎡ | 363,000 | 351,000 | +3.4 |
| | | 4 | 樽町1丁目100番13 樽町1-5-20 | 南東4.0m市道、大倉山800m、 1低専(50/100)、266㎡ | 301,000 | 295,000 | +2.0 |
| | | 5 | -5 篠原東1丁目841番14外 篠原東1-10-24 | 北西4.0m市道、妙蓮寺700m、 1低専(50/100)、244㎡ | 324,000 | 318,000 | +1.9 |
| | | 6 | 菊名3丁目165番47 菊名3-2-14 | 北4.0m市道、妙蓮寺800m、 1中専(60/150)、151㎡ | 293,000 | 287,000 | +2.1 |
| | | 7 | 下田町6丁目315番2 下田町6-10-29 | 北4.0m市道、日吉2.3km、 1低専(50/100)、100㎡ | 267,000 | 263,000 | +1.5 |
| | | 8 | 日吉本町1丁目1706番3 日吉本町1-32-18 | 南5.4m市道、日吉500m、 1低専(50/100)、181㎡ | 578,000 | 558,000 | +3.6 |
| | | 9 | -13 大曾根3丁目104番28 大曾根3-19-16 | 北4.0m市道、綱島1.2km、 1低専(50/100)、220㎡ | 280,000 | 275,000 | +1.8 |
| | | 10 | -28 小机町字打越1370番43 | 南東8.0m市道、小机800m、 1低専(50/80)、158㎡ | 210,000 | 210,000 | →0.0 |
| | | 11 | -1 日吉6丁目2151番4 日吉6-3-14 | 東7.0m市道、日吉1.6km、 1住居(60/200)、163㎡ | 284,000 | 279,000 | +1.8 |
| | | 12 | 日吉本町2丁目2025番3 日吉本町2-16-14 | 南5.7m市道、日吉800m、 1低専(50/100)、227㎡ | 388,000 | 376,000 | +3.2 |
| | | 13 | 綱島西6丁目632番1 綱島西6-1-17 | 北7.0m市道、綱島1.2km、 1低専(60/100)、165㎡ | 307,000 | 298,000 | +3.0 |
| | | 14 | 高田西4丁目184番34 高田西4-14-22 | 南東5.0m市道、高田850m、 1低専(50/80)、155㎡ | 270,000 | 266,000 | +1.5 |
| | | 15 | 篠原台町230番48 篠原台町24-6 | 南4.0m市道、白楽700m、 1低専(40/80)、185㎡ | 363,000 | 356,000 | +2.0 |
| | | 16 | 篠原北1丁目2502番34 篠原北1-21-11 | 西4.0m市道、菊名700m、 1低専(50/100)、148㎡ | 335,000 | 328,000 | +2.1 |
| | | 17 | -3 新吉田東6丁目2028番122 新吉田東6-40-3 | 北4.4m市道、綱島1.5km、 1低専(50/80)、127㎡ | 278,000 | 272,000 | +2.2 |
| | | 18 | 岸根町字山王山408番61 | 東4.5m市道、岸根公園350m、 1低専(50/80)、268㎡ | 316,000 | 312,000 | +1.3 |
| | 商業地 | 1 | 新横浜3丁目6番4 | 南西(駅前広場・道路)、新横浜駅前 広場接面、商業(80/800)、596㎡ | 2,170,000 | 1,900,000 | +14.2 |
| | | 2 | 綱島東1丁目800番4 綱島東1-2-2 | 北東7.0m市道、綱島近接、 商業(80/400)、81㎡ | 687,000 | 662,000 | +3.8 |
| | | 3 | 樽町2丁目422番3 樽町2-1-7 | 西12.0m市道、綱島700m、 近商(80/300)、115㎡ | 375,000 | 369,000 | +1.6 |
| | | 4 | 大倉山1丁目259番3 大倉山1-17-3 | 北東9.5m市道、大倉山70m、 近商(80/300)、180㎡ | 652,000 | 632,000 | +3.2 |
| | | 5 | 小机町字池土腐2543番8 | 南西17.0m市道、小机100m、 近商(80/300)、90㎡ | 324,000 | 323,000 | +0.3 |
| | | 6 | -2 綱島西1丁目713番13 綱島西1-1-3 | 北西7.0m市道、綱島60m、 商業(80/400)、118㎡ | 860,000 | 832,000 | +3.4 |
| | | 7 | 日吉2丁目461番3 日吉2-6-5 | 南西7.3m市道、日吉240m、 近商(80/300)、164㎡ | 673,000 | 650,000 | +3.5 |
| | | 8 | 高田東1丁目1168番1外 高田東1-41-19 | 北東22.0m市道、高田550m、 準住居(60/200)、341㎡ | 347,000 | 340,000 | +2.1 |

VI 県地価調査個別地点一覧

| 基準地番号 | | 標準地番号 | 所在・地番 住居表示 | 前面道路、駅からの道路距離、 用途地域(建ぺい率/容積率)、面積 | 令和元年価格 | 平成30年価格 | 変動率 | |
|-------|-----|-------|-------------------------------|--|--|---------|---------|------|
| 港北 | 工業地 | 1 | 樽町4丁目1073番外 樽町4-13-6 | 西8.0m市道、綱島1.3km、 準工(60/200)、1368㎡ | 237,000 | 234,000 | +1.3 | |
| 緑 | 住宅地 | 1 | 十日市場町875番13 | 南東6.5m市道、十日市場350m、 1住居(60/200)、220㎡ | 251,000 | 249,000 | +0.8 | |
| | | 2 | 長津田1丁目180番11 長津田1-9-19 | 南東6.5m市道、長津田600m、 1中専(60/150)、171㎡ | 270,000 | 268,000 | +0.7 | |
| | | 3 | 霧が丘3丁目4番4 | 南東6.0m市道、十日市場1.6km、 1低専(40/80)、207㎡ | 204,000 | 204,000 | →0.0 | |
| | | 4 | -11 東本郷2丁目540番4 東本郷2-21-15 | 南6.5m市道、鴨居1.1km、 1低専(40/80)、188㎡ | 197,000 | 197,000 | →0.0 | |
| | | 5 | 三保町字大上2662番12 | 北4.5m市道、中山2.1km、 1低専(40/80)、179㎡ | 147,000 | 147,000 | →0.0 | |
| | | 6 | -15 いぶき野40番8 | 南6.5m市道、長津田900m、 1住居(60/200)、153㎡ | 232,000 | 230,000 | +0.9 | |
| | | 7 | 白山4丁目1400番10 白山4-7-15 | 北西4.5m市道、鴨居1.8km、 1低専(40/80)、216㎡ | 168,000 | 169,000 | ▲0.6 | |
| | | 8 | 台村町字中村531番2 | 東3.0m市道、中山750m、 1低専(50/100)、223㎡ | 189,000 | 188,000 | +0.5 | |
| | | 9 | -4 青砥町字御嶽堂172番37 | 東4.5m市道、中山900m、 1住居(60/200)、174㎡ | 199,000 | 197,000 | +1.0 | |
| | | 10 | 寺山町字中原183番7 | 西6.5m市道、中山700m、 1低専(50/80)、198㎡ | 195,000 | 193,000 | +1.0 | |
| | 商業地 | 1 | 鴨居3丁目481番4外 鴨居3-1-4 | 北東11.0m市道・背面道、鴨居200m、 近商(80/300)、611㎡ | 415,000 | 410,000 | +1.2 | |
| | | 2 | 十日市場町803番1 | 東6.5m市道・三方路、十日市場180m、 近商(80/300)、512㎡ | 356,000 | 352,000 | +1.1 | |
| | 青葉 | 住宅地 | 1 | 美しが丘3丁目61番7 | 北東6.5m市道、たまプラーザ1.9km、 1低専(50/80)、278㎡ | 293,000 | 290,000 | +1.0 |
| | | | 2 | 美しが丘2丁目54番4 | 南6.5m市道、たまプラーザ1.4km、 1低専(40/60)、442㎡ | 303,000 | 301,000 | +0.7 |
| 3 | | | 新石川1丁目25番10外 | 北7.0m市道、あざみ野600m、 1住居(60/200)、299㎡ | 325,000 | 315,000 | +3.2 | |
| 4 | | | あざみ野4丁目4番4 | 南西8.0m市道、あざみ野1.4km、 1中専(60/150)、260㎡ | 340,000 | 332,000 | +2.4 | |
| 5 | | | あざみ野1丁目14番9 | 南西6.5m市道、あざみ野450m、 1低専(40/80)、226㎡ | 394,000 | 382,000 | +3.1 | |
| 6 | | | -6 市ヶ尾町1053番1 | 東6.5m市道、市ヶ尾350m、 1低専(50/80)、233㎡ | 316,000 | 312,000 | +1.3 | |
| 7 | | | 奈良5丁目9番2外 | 北東6.0m市道、こどもの国200m、 1低専(40/80)、150㎡ | 200,000 | - | 選定替 | |
| 8 | | | -19 美しが丘5丁目23番17 | 北東6.5m市道、たまプラーザ900m、 1低専(50/80)、166㎡ | 462,000 | 448,000 | +3.1 | |
| 9 | | | -12 青葉台1丁目21番22 | 南6.5m市道、青葉台650m、 1低専(40/80)、280㎡ | 345,000 | 336,000 | +2.7 | |
| 10 | | | -25 あざみ野2丁目23番24 | 北6.5m市道、あざみ野800m、 1低専(40/80)、205㎡ | 414,000 | 402,000 | +3.0 | |
| 11 | | | 柿の木台45番12 | 北6.5m市道、藤が丘1.5km、 1低専(40/80)、205㎡ | 238,000 | 236,000 | +0.8 | |
| 12 | | | 藤が丘1丁目7番5 | 北西4.0m市道、藤が丘1.0km、 1低専(50/80)、132㎡ | 252,000 | 249,000 | +1.2 | |
| 13 | | | さつきが丘1番25 | 北東6.5m市道、青葉台1.2km、 1低専(50/80)、168㎡ | 277,000 | 274,000 | +1.1 | |
| 14 | | | 千草台29番85 | 南5.0m市道、藤が丘800m、 1低専(50/80)、198㎡ | 263,000 | 260,000 | +1.2 | |
| 15 | | | -4 しらとり台17番54 | 北6.5m市道、青葉台1.0km、 1低専(50/80)、190㎡ | 281,000 | 278,000 | +1.1 | |
| 16 | | | 桜台21番12 | 南東6.5m市道、青葉台1.3km、 1低専(50/80)、165㎡ | 284,000 | 283,000 | +0.4 | |

VI 県地価調査個別地点一覧

| 基準地番号 | | 標準地番号 | 所在・地番 住居表示 | 前面道路、駅からの道路距離、用途地域(建ぺい率/容積率)、面積 | 令和元年価格 | 平成30年価格 | 変動率 | |
|-------|-----|-------|-----------------------------|---|--|-----------|-----------|------|
| 青葉 | 住宅地 | 17 | -15 | 桂台1丁目19番13 | 南西6.5m市道、青葉台1.7km、1低専(40/80)、216㎡ | 244,000 | 243,000 | +0.4 |
| | | 18 | | 荏田西3丁目13番7 | 北東6.5m市道、市が尾1.1km、1低専(40/80)、185㎡ | 286,000 | 282,000 | +1.4 |
| | | 19 | | 寺家町字居谷戸477番5外 | 南西5.6m市道、青葉台3.2km、調区(50/80)、211㎡ | 135,000 | 135,000 | →0.0 |
| | 商業地 | 1 | | 美しが丘2丁目15番3 | 南西18.0m市道・背面道、たまプラーザ230m、近商(80/400)、585㎡ | 1,140,000 | 1,090,000 | +4.6 |
| | | 2 | | 青葉台1丁目6番13外 | 西16.0m市道・北側道、青葉台近接、商業(80/400)、942㎡ | 981,000 | 950,000 | +3.3 |
| | | 3 | -1 | 市ヶ尾町1154番1外 | 南東23.0m市道・南西側道、市が尾100m、近商(80/300)、841㎡ | 570,000 | 559,000 | +2.0 |
| | | 4 | | あざみ野南2丁目11番27 | 東18.0m市道、あざみ野580m、準住居(60/200)、326㎡ | 374,000 | 363,000 | +3.0 |
| 都筑 | 住宅地 | 1 | | すみれが丘17番32 | 北6.5m市道、中川1.3km、1低専(40/80)、212㎡ | 267,000 | 264,000 | +1.1 |
| | | 2 | | 佐江戸町字宮田820番2 | 南5.4m市道、鴨居1.4km、1住居(60/200)、198㎡ | 183,000 | 183,000 | →0.0 |
| | | 3 | | 川和町字河輪森2198番33 | 北4.5m市道、川和町1.4km、1低専(50/80)、130㎡ | 213,000 | 212,000 | +0.5 |
| | | 4 | -11 | 牛久保1丁目18番3 牛久保1-18-4 | 北6.0m市道、センター北1.1km、1低専(40/80)、205㎡ | 286,000 | 281,000 | +1.8 |
| | | 5 | | 茅ヶ崎東2丁目10番4 茅ヶ崎東2-10-6 | 南東6.0m市道、センター南1.0km、1低専(40/80)、209㎡ | 281,000 | 276,000 | +1.8 |
| | | 6 | | 中川7丁目10番19 中川7-10-22 | 北6.0m市道、センター北1.0km、1低専(40/80)、188㎡ | 297,000 | 292,000 | +1.7 |
| | | 7 | | 東山田3丁目11番11 東山田3-11-13 | 北6.0m市道、東山田850m、1低専(40/80)、237㎡ | 250,000 | 247,000 | +1.2 |
| | | 8 | -9 | 荏田東1丁目5番13 荏田東1-5-20 | 北西6.0m市道、センター南900m、1低専(40/80)、242㎡ | 310,000 | 304,000 | +2.0 |
| | | 9 | | 加賀原1丁目14番7 加賀原1-14-10 | 東6.0m市道、川和町1.2km、1低専(40/80)、209㎡ | 230,000 | 227,000 | +1.3 |
| | | 10 | | 平台7番10 平台7-10 | 南6.0m市道、都筑ふれあいの丘1.4km、1低専(40/80)、176㎡ | 247,000 | 244,000 | +1.2 |
| | | 11 | | 早淵1丁目37番11 早淵1-37-20 | 東6.0m市道、東山田1.4km、1低専(40/80)、236㎡ | 240,000 | 237,000 | +1.3 |
| | | 12 | | 南山田2丁目28番40 南山田2-28-17 | 北6.0m市道、北山田500m、1低専(40/80)、187㎡ | 274,000 | 269,000 | +1.9 |
| | | 13 | | 大棚町字矢東144番1 | 南西6.0m市道、東山田1.0km、調区(50/80)、148㎡ | 161,000 | 160,000 | +0.6 |
| | | 14 | | 折本町字中堀1800番4 | 西7.6m市道、仲町台950m、調区(50/80)、166㎡ | 153,000 | 152,000 | +0.7 |
| 商業地 | 1 | | 茅ヶ崎南5丁目20番2外 茅ヶ崎南5-20-22 | 北西22.0m市道・背面道、都筑ふれあいの丘800m、準住居(60/200)、872㎡ | 321,000 | 315,000 | +1.9 | |
| | 2 | | 中川中央1丁目7番2外 中川中央1-7-2 | 南東18.5m市道、センター北250m、商業(80/600)、228㎡ | 660,000 | 646,000 | +2.2 | |
| 工業地 | 1 | | 川和町字城山下648番 | 南東7.6m市道・背面道、川和町750m、工業(60/200)、974㎡ | 158,000 | 155,000 | +1.9 | |
| | 2 | | 池辺町字以津院下3372番 | 東6.3m市道、鴨居1.9km、準工(60/200)、595㎡ | 173,000 | 169,000 | +2.4 | |
| 戸塚 | 住宅地 | 1 | -30 | 平戸4丁目1740番80 平戸4-21-5 | 南4.5m市道、東戸塚950m、1低専(40/80)、176㎡ | 273,000 | 273,000 | →0.0 |
| | | 2 | | 下倉田町字雪下1756番136 | 西4.5m市道、戸塚3.1km、1低専(50/80)、226㎡ | 141,000 | 142,000 | ▲0.7 |
| | | 3 | | 平戸3丁目1983番41 平戸3-26-13 | 南6.0m市道、東戸塚1.6km、1低専(50/80)、158㎡ | 199,000 | 198,000 | +0.5 |
| | | 4 | | 川上町字大豆田121番2 | 西6.0m市道、東戸塚440m、1低専(40/80)、100㎡ | 258,000 | - | 選定替 |

VI 県地価調査個別地点一覧

| 基準地番号 | | 標準地番号 | 所在・地番 住居表示 | 前面道路、駅からの道路距離、 用途地域(建ぺい率/容積率)、面積 | 令和元年価格 | 平成30年価格 | 変動率 | | |
|-------|-----|-------|-------------------------------|---|--|--|---------|---------|------|
| 戸塚 | 住宅地 | 5 | 名瀬町字かふき174番25 | 南4.5m市道、東戸塚2.2km、 1低専(50/80)、199㎡ | 162,000 | 161,000 | +0.6 | | |
| | | 6 | -7 | 戸塚町字十ノ区1877番6 | 北4.8m市道、戸塚2.8km、 1低専(40/80)、131㎡ | 142,000 | - | 選定替 | |
| | | 7 | | 上柏尾町字ソトゴウ527番71 | 南西6.5m市道、東戸塚1.6km、 1低専(40/80)、225㎡ | 188,000 | 188,000 | →0.0 | |
| | | 8 | | 南舞岡2丁目2151番169 南舞岡2-13-12 | 南東5.0m市道、下永谷1.6km、 1低専(40/80)、203㎡ | 178,000 | 178,000 | →0.0 | |
| | | 9 | -14 | 秋葉町字宮ノ谷253番31 | 北東6.5m市道、東戸塚1.9km、 1低専(50/80)、140㎡ | 178,000 | 178,000 | →0.0 | |
| | | 10 | | 舞岡町字西根3693番11 | 東4.5m市道、戸塚2.0km、 1低専(40/80)、259㎡ | 156,000 | 157,000 | ▲0.6 | |
| | | 11 | | 戸塚町字八ノ区1055番7外 | 北6.5m市道、戸塚3.1km、 1住居(60/200)、167㎡ | 136,000 | 134,000 | +1.5 | |
| | | 12 | | 東俣野町字仲原968番2外 | 北東3.5m市道、藤沢3.5km、 1低専(50/80)、179㎡ | 116,000 | 116,000 | →0.0 | |
| | | 13 | | 戸塚町字二十一ノ区4948番6 | 南東4.0m市道、戸塚400m、 2中専(60/150)、100㎡ | 318,000 | 302,000 | +5.3 | |
| | | 14 | | 原宿3丁目367番105 原宿3-37-4 | 南6.0m市道、戸塚3.7km、 1低専(40/80)、226㎡ | 144,000 | 144,000 | →0.0 | |
| | | 15 | -2 | 上倉田町字原1805番7 | 西4.5m市道、戸塚1.6km、 1低専(50/80)、167㎡ | 220,000 | 220,000 | →0.0 | |
| | | 16 | | 舞岡町字古屋敷3340番1外 | 南6.0m市道、舞岡950m、 調区(50/80)、390㎡ | 114,000 | 115,000 | ▲0.9 | |
| | | 商業地 | 1 | | 上倉田町字上耕地493番1外 | 北東18.0m県道・背面道、戸塚220m、 近商(80/300)、661㎡ | 758,000 | 723,000 | +4.8 |
| | | | 2 | | 矢部町字矢部町21番8外 | 西16.0m国道、戸塚440m、 近商(80/400)、297㎡ | 358,000 | 351,000 | +2.0 |
| | | | 3 | -1 | 戸塚町字一丁目4092番5 | 南東(駅前広場・県道)、戸塚200m、 商業(80/600)、230㎡ | 896,000 | 850,000 | +5.4 |
| | | | 4 | -4 | 原宿4丁目206番8外 原宿4-15-7 | 北東20.0m県道、戸塚4.2km、 近商(80/200)、247㎡ | 228,000 | 228,000 | →0.0 |
| 工業地 | 1 | | 上矢部町字中谷2079番8 | 南西8.0m市道、戸塚2.0km、 工業(60/200)、1030㎡ | 122,000 | 120,000 | +1.7 | | |
| | 2 | | 原宿4丁目1057番1 原宿4-54-26 | 北西6.5m市道・三方路、戸塚4.9km、 準工(60/200)、3923㎡ | 112,000 | 110,000 | +1.8 | | |
| 栄 | 住宅地 | 1 | 小菅ヶ谷2丁目1750番81 小菅ヶ谷2-26-18 | 北5.5m市道、本郷台1.0km、 1低専(50/100)、153㎡ | 204,000 | 202,000 | +1.0 | | |
| | | 2 | -16 | 上之町1087番353 上之町28-5 | 北4.5m市道、港南台2.8km、 1低専(50/80)、132㎡ | 127,000 | 128,000 | ▲0.8 | |
| | | 3 | -10 | 小菅ヶ谷3丁目2555番26 小菅ヶ谷3-43-13 | 南6.5m市道、本郷台800m、 1低専(40/80)、222㎡ | 225,000 | 224,000 | +0.4 | |
| | | 4 | | 本郷台4丁目2703番28 本郷台4-12-6 | 南4.5m市道、本郷台1.3km、 1低専(40/80)、202㎡ | 196,000 | 199,000 | ▲1.5 | |
| | | 5 | | 笠間5丁目265番10 笠間5-9-32 | 西4.7m市道、大船1.1km、 2中専(60/150)、131㎡ | 223,000 | 215,000 | +3.7 | |
| | | 6 | | 長尾台町字久保ノ前105番3外 | 北東5.0m市道、大船800m、 1低専(50/80)、152㎡ | 203,000 | 199,000 | +2.0 | |
| | | 7 | | 尾月1803番66 尾月14-17 | 南6.5m市道、港南台2.3km、 1低専(50/80)、172㎡ | 123,000 | 124,000 | ▲0.8 | |
| | | 8 | | 若竹町482番13 若竹町20-14 | 北東4.5m市道、港南台1.0km、 1低専(50/80)、167㎡ | 202,000 | 201,000 | +0.5 | |
| | | 9 | | 飯島町字長谷久保577番35 | 南6.5m市道、本郷台2.7km、 1低専(40/80)、182㎡ | 139,000 | 138,000 | +0.7 | |
| | | 10 | | 小山台1丁目2804番288 小山台1-10-21 | 東4.5m市道、本郷台1.9km、 1低専(40/80)、226㎡ | 171,000 | 172,000 | ▲0.6 | |
| | | 11 | | 公田町字平台450番13 | 北東4.5m市道、本郷台1.3km、 1低専(50/100)、165㎡ | 167,000 | 167,000 | →0.0 | |

VI 県地価調査個別地点一覧

| 基準地番号 | | 標準地番号 | 所在・地番 住居表示 | 前面道路、駅からの道路距離、 用途地域(建ぺい率/容積率)、面積 | 令和元年価格 | 平成30年価格 | 変動率 |
|-------|-----|----------|--------------------------------------|--|--------------------------------------|---------|---------|
| 栄 | 商業地 | 1 | 公田町字中耕地497番7 | 北西27.0m県道・背面道、本郷台800m、 近商(80/300)、125㎡ | 279,000 | 277,000 | +0.7 |
| | | 2 | 笠間5丁目72番1外 笠間5-34-5 | 南15.0m県道・背面道、大船1.5km、 準住居(60/200)、2687㎡ | 225,000 | 221,000 | +1.8 |
| 泉 | 住宅地 | 1 | -2 緑園3丁目22番16外 | 南6.5m市道、緑園都市380m、 1低専(40/80)、180㎡ | 285,000 | 283,000 | +0.7 |
| | | 2 | 和泉中央南4丁目3683番10 和泉中央南4-15-3 | 北4.5m市道、いずみ中央500m、 1低専(40/80)、133㎡ | 222,000 | 219,000 | +1.4 |
| | | 3 | 岡津町字宮ノ谷2540番60 | 東5.0m市道、緑園都市1.2km、 1低専(50/80)、159㎡ | 165,000 | 165,000 | →0.0 |
| | | 4 | 上飯田町字新巾山1937番19 | 南東6.5m市道、いずみ中央1.6km、 1低専(40/80)、208㎡ | 147,000 | 147,000 | →0.0 |
| | | 5 | 和泉町5625番16 | 北6.5m市道、いずみ野430m、 1住居(60/200)、151㎡ | 234,000 | 230,000 | +1.7 |
| | | 6 | 領家1丁目12番6 | 北東5.5m市道、弥生台2.2km、 1低専(50/80)、173㎡ | 180,000 | 180,000 | →0.0 |
| | | 7 | 和泉が丘2丁目2117番12 和泉が丘2-20-5 | 北東4.4m市道、立場1.2km、 1低専(50/80)、132㎡ | 177,000 | 172,000 | +2.9 |
| | | 8 | -8 中田東3丁目1858番29 中田東3-9-16 | 南東6.5m市道、中田300m、 1低専(50/100)、150㎡ | 245,000 | 242,000 | +1.2 |
| | | 9 | 上飯田町字六ツ塚3808番2外 | 西3.7m市道、いずみ野1.8km、 調区(50/80)、315㎡ | 101,000 | 102,000 | ▲1.0 |
| | 商業地 | 1 | 緑園2丁目1番6 | 北12.0m市道、緑園都市60m、 近商(80/300)、587㎡ | 322,000 | 319,000 | +0.9 |
| | | 2 | 弥生台13番4外 | 東16.0m市道・背面道、弥生台170m、 近商(80/300)、464㎡ | 303,000 | 301,000 | +0.7 |
| | | 3 | 和泉中央北2丁目3857番9外 和泉中央北2-16-33 | 南22.0m県道、立場520m、 準住居(60/200)、372㎡ | 271,000 | 266,000 | +1.9 |
| | 瀬谷 | 住宅地 | 1 | 阿久和東2丁目20番17 | 西6.5m市道、三ツ境2.0km、 1低専(50/80)、167㎡ | 170,000 | 170,000 |
| 2 | | | 橋戸2丁目22番6 | 西4.5m市道、瀬谷1.0km、 1低専(50/100)、161㎡ | 178,000 | 177,000 | +0.6 |
| 3 | | | 上瀬谷町16番12 | 北東5.2m市道、瀬谷2.7km、 1低専(40/80)、158㎡ | 141,000 | 142,000 | ▲0.7 |
| 4 | | | -4 中央30番13 | 北東4.0m市道、瀬谷750m、 1低専(50/100)、116㎡ | 192,000 | 190,000 | +1.1 |
| 5 | | | -7 瀬谷5丁目28番81 | 東4.0m市道、瀬谷640m、 1低専(50/100)、140㎡ | 188,000 | 186,000 | +1.1 |
| 6 | | | 宮沢1丁目43番2 | 北東6.5m市道、三ツ境1.9km、 1低専(40/80)、215㎡ | 173,000 | 173,000 | →0.0 |
| 7 | | | -2 三ツ境144番4 | 南東4.0m市道、三ツ境700m、 1低専(50/100)、175㎡ | 227,000 | 223,000 | +1.8 |
| 8 | | | 瀬谷2丁目36番3 | 東6.7m市道、瀬谷850m、 1低専(50/100)、199㎡ | 185,000 | 184,000 | +0.5 |
| 9 | | | 竹村町6番22 | 南東4.5m市道、瀬谷2.2km、 調区(50/80)、107㎡ | 120,000 | 121,000 | ▲0.8 |
| 商業地 | | 1 | 瀬谷4丁目9番15 | 北東5.0m市道、瀬谷200m、 近商(80/400)、114㎡ | 264,000 | 258,000 | +2.3 |
| | | 2 | -1 三ツ境15番10 | 南東7.0m市道、三ツ境120m、 近商(80/400)、92㎡ | 356,000 | 347,000 | +2.6 |
| | | 3 | 南台1丁目39番2 | 南東22.0m県道、瀬谷1.1km、 準住居(60/200)、304㎡ | 213,000 | 213,000 | →0.0 |
| | | 4 | 中央16番18 | 南18.0m県道・三方路、瀬谷300m、 準住居(60/200)、650㎡ | 270,000 | - | 選定替 |
| 工業地 | 1 | 北町43番13外 | 北12.0m市道、瀬谷3.7km、 準工(60/200)、526㎡ | 171,000 | 170,000 | +0.6 | |

Ⅶ 地価公示の標準地と同一地点である基準地一覧

この表は、地価公示の標準地と同一地点である県地価調査の基準地の一覧です。

同一の地点で1月1日時点の地価公示価格と、7月1日時点の県地価調査の価格が公表されるため、半年間の変動率を知ることができます。

住居表示及び土地に関する情報(前面道路、面積等)の詳細は、「Ⅵ 個別地点一覧」を参照してください。

| 基準地番号 | | 標準地番号 | 所在・地番 | R元県地価調査 (R元.7.1時点) | H31地価公示 (H31.1.1時点) | H30県地価調査 (H30.7.1時点) | H30地価公示 (H30.1.1時点) | H29県地価調査 (H29.7.1時点) | |
|-------|------|-----------------|------------------|--------------------------|---------------------------|---------------------------|---------------------------|---------------------------|-----------|
| | | | | 価格(円/㎡) | 価格(円/㎡) | 価格(円/㎡) | 価格(円/㎡) | 価格(円/㎡) | |
| | | | | H31.1.1~R元.7.1 変動率(%) | H30.7.1~H31.1.1 変動率(%) | H30.1.1~H30.7.1 変動率(%) | H29.7.1~H30.1.1 変動率(%) | H29.1.1~H29.7.1 変動率(%) | |
| 鶴見 | 住宅地 | 2 | 21 | 東寺尾中台 1957番33 | 297,000 | 295,000 | 293,000 | 291,000 | 288,000 |
| | | | | | +0.7 | +0.7 | +0.7 | +1.0 | +0.7 |
| | | 5 | 15 | 獅子ヶ谷1丁目 1174番10 | 200,000 | 200,000 | 200,000 | 200,000 | 200,000 |
| | ±0.0 | | | | ±0.0 | ±0.0 | ±0.0 | ▲0.5 | |
| | 6 | 4 | 向井町1丁目 33番1外 | 289,000 | 287,000 | 284,000 | 281,000 | 278,000 | |
| | | | | +0.7 | +1.1 | +1.1 | +1.1 | +0.7 | |
| 商業地 | 6 | 3 | 鶴見中央4丁目 16番3外 | 647,000 | 634,000 | 617,000 | 608,000 | 600,000 | |
| | | | | +2.1 | +2.8 | +1.5 | +1.3 | +2.4 | |
| 7 | 6 | 市場東中町 1616番2 | 348,000 | 341,000 | 335,000 | 328,000 | 326,000 | | |
| | | | +2.1 | +1.8 | +2.1 | +0.6 | +2.8 | | |
| 神奈川 | 住宅地 | 1 | 6 | 大口仲町 40番6 | 265,000 | 261,000 | 256,000 | 251,000 | 246,000 |
| | | | | | +1.5 | +2.0 | +2.0 | +2.0 | +1.2 |
| | | 4 | 14 | 六角橋3丁目 587番6 | 323,000 | 317,000 | 310,000 | 303,000 | 297,000 |
| | +1.9 | | | | +2.3 | +2.3 | +2.0 | +1.7 | |
| | 8 | 13 | 神大寺3丁目 943番9 | 267,000 | 265,000 | 260,000 | 256,000 | 252,000 | |
| +0.8 | | | | +1.9 | +1.6 | +1.6 | +1.6 | | |
| 商業地 | 3 | 5 | 二ツ谷町 10番10 | 447,000 | 433,000 | 421,000 | 410,000 | 399,000 | |
| +3.2 | +2.9 | +2.7 | +2.8 | +2.3 | | | | | |
| 西 | 住宅地 | 6 | 4 | 西戸部町2丁目 118番5外 | 251,000 | 249,000 | 246,000 | 245,000 | 242,000 |
| | | | | | +0.8 | +1.2 | +0.4 | +1.2 | +0.4 |
| | 商業地 | 2 | 17 | 高島2丁目 22番8 | 2,500,000 | 2,400,000 | 2,250,000 | 2,150,000 | 2,030,000 |
| | | | | | +4.2 | +6.7 | +4.7 | +5.9 | +4.6 |
| | | 7 | 13 | 北幸1丁目 8番4外 | 4,580,000 | 4,400,000 | 4,120,000 | 3,920,000 | 3,700,000 |
| | | | | | +4.1 | +6.8 | +5.1 | +5.9 | +5.7 |
| | | 8 | 16 | 中央1丁目 150番1外 | 383,000 | 376,000 | 372,000 | 365,000 | 361,000 |
| +1.9 | +1.1 | | | | +1.9 | +1.1 | +2.0 | | |
| 9 | 1 | 南幸1丁目 3番1 | 14,500,000 | 13,800,000 | 13,000,000 | 12,200,000 | 11,500,000 | | |
| | | | +5.1 | +6.2 | +6.6 | +6.1 | +6.5 | | |

| 基準地番号 | | 標準地番号 | 所在・地番 | R元県地価調査 (R元.7.1時点) | H31地価公示 (H31.1.1時点) | H30県地価調査 (H30.7.1時点) | H30地価公示 (H30.1.1時点) | H29県地価調査 (H29.7.1時点) | |
|-------|------|-------|-------|--------------------------|---------------------------|---------------------------|---------------------------|---------------------------|---------|
| | | | | 価格(円/㎡) | 価格(円/㎡) | 価格(円/㎡) | 価格(円/㎡) | 価格(円/㎡) | |
| | | | | H31.1.1~R元.7.1 変動率(%) | H30.7.1~H31.1.1 変動率(%) | H30.1.1~H30.7.1 変動率(%) | H29.7.1~H30.1.1 変動率(%) | H29.1.1~H29.7.1 変動率(%) | |
| 中 | 住宅地 | 1 | 7 | 豆口台 118番46 | 294,000 | 292,000 | 288,000 | 286,000 | 282,000 |
| | | | | | +0.7 | +1.4 | +0.7 | +1.4 | +0.7 |
| | 商業地 | 4 | 1 | 伊勢佐木町1丁目 4番6 | 1,020,000 | 985,000 | 958,000 | 943,000 | 930,000 |
| | | | | | +3.6 | +2.8 | +1.6 | +1.4 | +2.0 |
| | | | | | 13 | 5 | 野毛町2丁目 59番3 | 507,000 | 496,000 |
| +2.2 | +2.3 | +1.7 | +1.5 | +2.0 | | | | | |
| 南 | 住宅地 | 8 | 6 | 永田山王台 1832番15 | 184,000 | 184,000 | 184,000 | 184,000 | 184,000 |
| | | | | | ±0.0 | ±0.0 | ±0.0 | ±0.0 | ±0.0 |
| | 商業地 | 1 | 2 | 宮元町3丁目 60番3外 | 446,000 | 440,000 | 433,000 | 430,000 | 423,000 |
| | | | | | +1.4 | +1.6 | +0.7 | +1.7 | +1.0 |
| | | | | | 9 | 2 | 井土ヶ谷下町 10番2 | 286,000 | 283,000 |
| +1.1 | +2.2 | +1.1 | +2.2 | +1.1 | | | | | |
| 港南 | 住宅地 | 1 | 1 | 最戸1丁目 206番1 | 305,000 | 298,000 | 291,000 | 285,000 | 278,000 |
| | | | | | +2.3 | +2.4 | +2.1 | +2.5 | +1.8 |
| | | | | | 6 | 13 | 港南台4丁目 14番3 | 307,000 | 305,000 |
| | +0.7 | +0.7 | +1.0 | +1.0 | | | | +0.7 | |
| | 商業地 | 2 | 2 | 港南台4丁目 1番3外 | 552,000 | 542,000 | 535,000 | 525,000 | 519,000 |
| +1.8 | | | | | +1.3 | +1.9 | +1.2 | +1.8 | |
| 保土ヶ谷 | 住宅地 | 7 | 12 | 峰岡町1丁目 23番13 | 264,000 | 259,000 | 255,000 | 250,000 | 247,000 |
| | | | | | +1.9 | +1.6 | +2.0 | +1.2 | +1.6 |
| | | | | | 8 | 15 | 初音ヶ丘 141番11 | 173,000 | 173,000 |
| | ±0.0 | ▲0.6 | ±0.0 | ±0.0 | | | | ▲0.6 | |
| | 商業地 | 4 | 3 | 和田1丁目 228番2 | 303,000 | 299,000 | 295,000 | 293,000 | 292,000 |
| +1.3 | | | | | +1.4 | +0.7 | +0.3 | +0.3 | |
| 旭 | 住宅地 | 3 | 6 | 今宿1丁目 2414番58 | 172,000 | 172,000 | 173,000 | 173,000 | 174,000 |
| | | | | | ±0.0 | ▲0.6 | ±0.0 | ▲0.6 | ▲0.6 |
| | | | | | 5 | 8 | 中希望が丘 79番23 | 221,000 | 220,000 |
| +0.5 | - | - | - | - | | | | | |

| 基準地番号 | | 標準地番号 | 所在・地番 | R元県地価調査 (R元.7.1時点) | H31地価公示 (H31.1.1時点) | H30県地価調査 (H30.7.1時点) | H30地価公示 (H30.1.1時点) | H29県地価調査 (H29.7.1時点) | |
|-------|-----|-------|---------------------|--------------------------|---------------------------|---------------------------|---------------------------|---------------------------|-----------------|
| | | | | 価格(円/㎡) | 価格(円/㎡) | 価格(円/㎡) | 価格(円/㎡) | 価格(円/㎡) | |
| | | | | H31.1.1~R元.7.1 変動率(%) | H30.7.1~H31.1.1 変動率(%) | H30.1.1~H30.7.1 変動率(%) | H29.7.1~H30.1.1 変動率(%) | H29.1.1~H29.7.1 変動率(%) | |
| 旭 | 住宅地 | 9 | 16 | 中白根1丁目 1312番99 | 167,000 ▲0.6 | 168,000 ±0.0 | 168,000 ▲0.6 | 169,000 ▲0.6 | 170,000 ▲0.6 |
| | | 13 | 7 | 二俣川2丁目 32番64 | 280,000 +2.9 | 272,000 +2.3 | 266,000 +3.1 | 258,000 +1.2 | 255,000 +2.0 |
| 磯子 | 住宅地 | 2 | 14 | 森2丁目 525番 | 201,000 +1.0 | 199,000 +0.5 | 198,000 +0.5 | 197,000 +0.5 | 196,000 +0.5 |
| | | 5 | 4 | 洋光台4丁目 3番12 | 235,000 ±0.0 | 235,000 ±0.0 | 235,000 ±0.0 | 235,000 +0.4 | 234,000 +0.4 |
| 金沢 | 住宅地 | 8 | 21 | 能見台通 231番115 | 274,000 ±0.0 | 274,000 +0.7 | 272,000 +0.7 | 270,000 +1.1 | 267,000 +1.5 |
| | | 9 | 14 | 金沢町 54番1 | 239,000 +1.3 | 236,000 +1.3 | 233,000 +1.7 | 229,000 +1.8 | 225,000 +1.8 |
| | | 13 | 12 | 六浦南3丁目 1395番52 | 153,000 ▲1.9 | 156,000 ▲0.6 | 157,000 ▲0.6 | 158,000 ▲0.6 | 159,000 ▲0.6 |
| 港北 | 住宅地 | 2 | 9 | 大倉山3丁目 544番35 | 410,000 +2.0 | 402,000 +1.8 | 395,000 +1.8 | 388,000 - | - - |
| | | 5 | 5 | 篠原東1丁目 841番14外 | 324,000 +0.9 | 321,000 +0.9 | 318,000 +1.0 | 315,000 +1.0 | 312,000 +0.6 |
| | | 9 | 13 | 大曾根3丁目 104番28 | 280,000 +1.1 | 277,000 +0.7 | 275,000 +1.1 | 272,000 +0.4 | 271,000 +0.4 |
| | | 10 | 28 | 小机町字打越 1370番43 | 210,000 ±0.0 | 210,000 ±0.0 | 210,000 ±0.0 | 210,000 ±0.0 | 210,000 ±0.0 |
| | | 11 | 1 | 日吉6丁目 2151番4 | 284,000 +0.7 | 282,000 +1.1 | 279,000 +1.1 | 276,000 +0.7 | 274,000 +0.7 |
| | 17 | 3 | 新吉田東6丁目 2028番122 | 278,000 +1.1 | 275,000 +1.1 | 272,000 +1.5 | 268,000 +1.1 | 265,000 +0.4 | |
| | 商業地 | 6 | 2 | 綱島西1丁目 713番13 | 860,000 +1.8 | 845,000 +1.6 | 832,000 +2.0 | 816,000 +1.4 | 805,000 +1.8 |
| 緑 | 住宅地 | 4 | 11 | 東本郷2丁目 540番4 | 197,000 ±0.0 | 197,000 ±0.0 | 197,000 ±0.0 | 197,000 ±0.0 | 197,000 ±0.0 |
| | | 6 | 15 | いぶき野 40番8 | 232,000 +0.4 | 231,000 +0.4 | 230,000 ±0.0 | 230,000 +0.4 | 229,000 ±0.0 |
| | | 9 | 4 | 青砥町字御嶽堂 172番37 | 199,000 +0.5 | 198,000 +0.5 | 197,000 +0.5 | 196,000 +0.5 | 195,000 +0.5 |

| 基準地番号 | | 標準地番号 | 所在・地番 | R元県地価調査 (R元.7.1時点) | H31地価公示 (H31.1.1時点) | H30県地価調査 (H30.7.1時点) | H30地価公示 (H30.1.1時点) | H29県地価調査 (H29.7.1時点) | |
|-------|------|-------|------------------|--------------------------|---------------------------|---------------------------|---------------------------|---------------------------|---------|
| | | | | 価格(円/㎡) | 価格(円/㎡) | 価格(円/㎡) | 価格(円/㎡) | 価格(円/㎡) | |
| | | | | H31.1.1~R元.7.1 変動率(%) | H30.7.1~H31.1.1 変動率(%) | H30.1.1~H30.7.1 変動率(%) | H29.7.1~H30.1.1 変動率(%) | H29.1.1~H29.7.1 変動率(%) | |
| 青葉 | 住宅地 | 6 | 6 | 市ヶ尾町 1053番1 | 316,000 | 314,000 | 312,000 | 310,000 | 307,000 |
| | | | | | +0.6 | +0.6 | +0.6 | +1.0 | +0.7 |
| | | 8 | 19 | 美しが丘5丁目 23番17 | 462,000 | 454,000 | 448,000 | 438,000 | 434,000 |
| | | | | | +1.8 | +1.3 | +2.3 | +0.9 | +2.1 |
| | | 9 | 12 | 青葉台1丁目 21番22 | 345,000 | 342,000 | 336,000 | 333,000 | 329,000 |
| | | | | | +0.9 | +1.8 | +0.9 | +1.2 | +0.6 |
| | | 10 | 25 | あざみ野2丁目 23番24 | 414,000 | 407,000 | 402,000 | 394,000 | 389,000 |
| | +1.7 | | | | +1.2 | +2.0 | +1.3 | +1.3 | |
| | 15 | 4 | しらとり台 17番54 | 281,000 | 280,000 | 278,000 | 276,000 | 274,000 | |
| | | | | +0.4 | +0.7 | +0.7 | +0.7 | +0.4 | |
| | 17 | 15 | 桂台1丁目 19番13 | 244,000 | 244,000 | 243,000 | 242,000 | 240,000 | |
| | | | | ±0.0 | +0.4 | +0.4 | +0.8 | +0.4 | |
| 商業地 | 3 | 1 | 市ヶ尾町 1154番1外 | 570,000 | 564,000 | 559,000 | 553,000 | 548,000 | |
| | | | | +1.1 | +0.9 | +1.1 | +0.9 | +1.1 | |
| 都筑 | 住宅地 | 4 | 11 | 牛久保1丁目 18番3 | 286,000 | 283,000 | 281,000 | 278,000 | 276,000 |
| | | | | | +1.1 | +0.7 | +1.1 | +0.7 | +0.7 |
| | | 8 | 9 | 荏田東1丁目 5番13 | 310,000 | 307,000 | 304,000 | 301,000 | 298,000 |
| | | | | | +1.0 | +1.0 | +1.0 | +1.0 | +1.0 |
| 戸塚 | 住宅地 | 1 | 30 | 平戸4丁目 1740番80 | 273,000 | 273,000 | 273,000 | 271,000 | 269,000 |
| | | | | | ±0.0 | ±0.0 | +0.7 | +0.7 | +0.7 |
| | | 6 | 7 | 戸塚町字十ノ区 1877番6 | 142,000 | 142,000 | - | - | - |
| | | | | | ±0.0 | - | - | - | - |
| | | 9 | 14 | 秋葉町字宮ノ谷 253番31 | 178,000 | 178,000 | 178,000 | 178,000 | 178,000 |
| | ±0.0 | | | | ±0.0 | ±0.0 | ±0.0 | ±0.0 | |
| | 15 | 2 | 上倉田町字原 1805番7 | 220,000 | 220,000 | 220,000 | 219,000 | 218,000 | |
| | | | | ±0.0 | ±0.0 | +0.5 | +0.5 | +0.5 | |
| | 商業地 | 3 | 1 | 戸塚町字一丁目 4092番5 | 896,000 | 873,000 | 850,000 | 830,000 | 813,000 |
| | | | | | +2.6 | +2.7 | +2.4 | +2.1 | +1.9 |
| 4 | | 4 | 原宿4丁目 206番8外 | 228,000 | 228,000 | 228,000 | 228,000 | 228,000 | |
| ±0.0 | ±0.0 | ±0.0 | ±0.0 | ±0.0 | | | | | |
| 栄 | 住宅地 | 2 | 16 | 上之町 1087番353 | 127,000 | 127,000 | 128,000 | 128,000 | 128,000 |
| | | | | | ±0.0 | ▲0.8 | ±0.0 | ±0.0 | ▲0.8 |
| | | 3 | 10 | 小菅ヶ谷3丁目 2555番26 | 225,000 | 225,000 | 224,000 | 223,000 | 222,000 |
| | | | | | ±0.0 | +0.4 | +0.4 | +0.5 | +0.5 |

| 基準地番号 | | | 標準地番号 | 所在・地番 | R元県地価調査 (R元.7.1時点) | H31地価公示 (H31.1.1時点) | H30県地価調査 (H30.7.1時点) | H30地価公示 (H30.1.1時点) | H29県地価調査 (H29.7.1時点) |
|-------|-----|---|-------|-------------------|--------------------------|---------------------------|---------------------------|---------------------------|---------------------------|
| | | | | | 価格(円/㎡) | 価格(円/㎡) | 価格(円/㎡) | 価格(円/㎡) | 価格(円/㎡) |
| | | | | | H31.1.1~R元.7.1 変動率(%) | H30.7.1~H31.1.1 変動率(%) | H30.1.1~H30.7.1 変動率(%) | H29.7.1~H30.1.1 変動率(%) | H29.1.1~H29.7.1 変動率(%) |
| 泉 | 住宅地 | 1 | 2 | 緑園3丁目 22番16外 | 285,000 | 285,000 | 283,000 | 282,000 | 280,000 |
| | | | | | ±0.0 | +0.7 | +0.4 | +0.7 | +1.1 |
| | | 8 | 8 | 中田東3丁目 1858番29 | 245,000 | 244,000 | 242,000 | 240,000 | 238,000 |
| | | | | | +0.4 | +0.8 | +0.8 | +0.8 | +0.8 |
| 瀬谷 | 住宅地 | 4 | 4 | 中央 30番13 | 192,000 | 191,000 | 190,000 | 189,000 | 188,000 |
| | | | | | +0.5 | +0.5 | +0.5 | +0.5 | +0.5 |
| | | 5 | 7 | 瀬谷5丁目 28番81 | 188,000 | 187,000 | 186,000 | 185,000 | 184,000 |
| | | | | | +0.5 | +0.5 | +0.5 | +0.5 | +0.5 |
| | | 7 | 2 | 三ツ境 144番4 | 227,000 | 225,000 | 223,000 | 221,000 | 219,000 |
| | | | | | +0.9 | +0.9 | +0.9 | +0.9 | +0.9 |
| | 商業地 | 2 | 1 | 三ツ境 15番10 | 356,000 | 352,000 | 347,000 | 345,000 | 341,000 |
| | | | | | +1.1 | +1.4 | +0.6 | +1.2 | +0.6 |

Ⅷ 県地価調査個別地点(工業地)一覧(再掲)

| 基準地番号 | | | 標準地 番号 | 所在・地番 | 前面道路、駅からの道路距離、 用途地域等(建ぺい率/容積率)、面積 | 令和元年価格 | 平成30年価格 | 変動率 |
|-------|-----|---|-----------|--------------------------|---|---------|---------|------|
| | | | | 住居表示 | | | | |
| 鶴見 | 工業地 | 1 | | 末広町1丁目1番43外 | 北11.0m市道、鶴見小野550m、 工専(60/200)、2,901㎡ | 121,000 | 115,000 | +5.2 |
| 中 | 工業地 | 1 | | かもめ町38番 | 西19.0m市道、根岸4.6km、 工専(60/200)、1,338㎡ | 100,000 | 94,200 | +6.2 |
| 磯子 | 工業地 | 1 | | 新磯子町5番1外 | 北東15.5m市道・三方路、 根岸1.6km、工専(60/200)、2,765㎡ | 111,000 | 105,000 | +5.7 |
| 金沢 | 工業地 | 1 | | 幸浦2丁目14番2 | 東36.0m市道・背面道、幸浦470m、 工業(60/200)、1,989㎡ | 118,000 | 110,000 | +7.3 |
| 港北 | 工業地 | 1 | | 樽町4丁目1073番外 樽町4-13-6 | 西8.0m市道、綱島1.3km、 準工(60/200)、1,368㎡ | 237,000 | 234,000 | +1.3 |
| 都筑 | 工業地 | 1 | | 川和町字城山下648番 | 南東7.6m市道・背面道、 川和町750m、工業(60/200)、974㎡ | 158,000 | 155,000 | +1.9 |
| | | 2 | | 池辺町字以津院下3372番 | 東6.3m市道、鴨居1.9km、 準工(60/200)、595㎡ | 173,000 | 169,000 | +2.4 |
| 戸塚 | 工業地 | 1 | | 上矢部町字中谷2079番8 | 南西8.0m市道、戸塚2.0km、 工業(60/200)、1,030㎡ | 122,000 | 120,000 | +1.7 |
| | | 2 | | 原宿4丁目1057番1 原宿4-54-26 | 北西6.5m市道・三方路、 戸塚4.9km、準工(60/200)、3,923㎡ | 112,000 | 110,000 | +1.8 |
| 瀬谷 | 工業地 | 1 | | 北町43番13外 | 北12.0m市道、瀬谷3.7km、 準工(60/200)、526㎡ | 171,000 | 170,000 | +0.6 |

Ⅸ 県地価調査個別地点一覧(新規・変更・廃止)

《新規》

なし

《変更》選定替

7地点

| 基準地番号 | | | 標準地番号 | 所在・地番 住居表示 | 前面道路、駅からの道路距離、用途地域等(建ぺい率/容積率)、面積 | 令和元年価格 | 平成30年価格 | 変動率 |
|-------|-----|---|-------|------------------------------|--|---------|---------|-----|
| 旭 | 住宅地 | 4 | | 鶴ヶ峰本町3丁目1001番2 鶴ヶ峰本町3-1-9 | 北4.0m市道、鶴ヶ峰1.0km、 1低専(50/100)、124㎡ | 183,000 | — | 選定替 |
| | | 5 | -8 | 中希望が丘79番23 | 西4.7m市道、希望ヶ丘610m、 1低専(40/80)、133㎡ | 221,000 | — | 選定替 |
| | 商業地 | 2 | | 中希望が丘102番13 | 北東8.0m市道、希望ヶ丘160m、 近商(80/300)、217㎡ | 280,000 | — | 選定替 |
| 青葉 | 住宅地 | 7 | | 奈良5丁目9番2外 | 北東6.0m市道、こどもの国200m、 1低専(40/80)、150㎡ | 200,000 | — | 選定替 |
| 戸塚 | 住宅地 | 4 | | 川上町字大豆田121番2 | 西6.0m市道、東戸塚440m、 1低専(40/80)、100㎡ | 258,000 | — | 選定替 |
| | | 6 | -7 | 戸塚町字十ノ区1877番6 | 北4.8m市道、戸塚2.8km、 1低専(40/80)、131㎡ | 142,000 | — | 選定替 |
| 瀬谷 | 商業地 | 4 | | 中央16番18 | 南18.0m県道・三方路、瀬谷300m、 準住居(60/200)、650㎡ | 270,000 | — | 選定替 |

《変更》番号変更

なし

《変更》用途区分変更

なし

《廃止》

は選定替えによる廃止

【注意】廃止一覧のデータは昨年のものです。

7地点

| 基準地番号 | | | 標準地番号 | 所在・地番 住居表示 | 前面道路、駅からの道路距離、用途地域等(建ぺい率/容積率)、面積 | 平成30年価格 | 平成29年価格 | 変動率 |
|-------|-----|---|-------|-------------------------------|---|---------|---------|------|
| 旭 | 住宅地 | 4 | | 鶴ヶ峰本町3丁目1021番15 鶴ヶ峰本町3-3-4 | 南4.0m市道、鶴ヶ峰1.1km、 1低専(50/100)、208㎡ | 181,000 | 180,000 | +0.6 |
| | | 5 | -8 | 中希望が丘78番2 | 東4.5m市道、希望ヶ丘600m、 1低専(40/80)、247㎡ | 216,000 | 214,000 | +0.9 |
| | 商業地 | 2 | | 中希望が丘99番7 | 南東6.5m市道、希望ヶ丘150m、 近商(80/300)、86㎡ | 260,000 | 256,000 | +1.6 |
| 青葉 | 住宅地 | 7 | | 桂台2丁目24番3 | 西6.5m市道、青葉台2.0km、 1低専(40/80)、179㎡ | 236,000 | 234,000 | +0.9 |
| 戸塚 | 住宅地 | 4 | | 川上町字長作497番36 | 南5.0m道路、東戸塚1.3km、 1低専(50/80)、205㎡ | 210,000 | 207,000 | +1.4 |
| | | 6 | -7 | 戸塚町字十ノ区1873番24 | 南4.5m市道、戸塚3.0km、 1低専(40/80)、240㎡ | 142,000 | 142,000 | →0.0 |
| 瀬谷 | 商業地 | 4 | | 橋戸3丁目62番9 | 北22.0m県道・背面道、瀬谷1.4km、 準住居(60/200)、109㎡ | 206,000 | 206,000 | →0.0 |

凡例

1 「標準地番号」欄について

この欄に、「-〇(番号)」と表示されている場合、その地点は地価公示の標準地と共通の地点であることを表しています。

2 「変動率」欄について

- 平成30年県地価調査の時点(平成30年7月1日)から令和元年県地価調査の時点(令和元年7月1日)の1年間の価格の変動率を表しています。(単位%)
- 「選定替」と表示されている場合は、選定替えによって昨年と調査地点が変更になっていることを表します。(平成30年価格欄は「-」を表示しています)

3 所在・地番等について

所在・地番及び住居表示では、国・県の発表資料に基づき、「〇丁目」の表記は、算用数字で統一しています。

4 用途地域等について

| 略 称 | 正 式 名 称 |
|-----|--|
| | 説 明 |
| 1低専 | 第一種低層住居専用地域 |
| | 低層住宅のための良好な住居の環境を保護するための地域 |
| 2低専 | 第二種低層住居専用地域 |
| | 主として低層住宅のための良好な住居の環境を保護するための地域 |
| 1中専 | 第一種中高層住居専用地域 |
| | 中高層住宅のための良好な住居の環境を保護するための地域 |
| 2中専 | 第二種中高層住居専用地域 |
| | 主として中高層住宅のための良好な住居の環境を保護するための地域 |
| 1住居 | 第一種住居地域 |
| | 住居の環境を保護するための地域 |
| 2住居 | 第二種住居地域 |
| | 主として住居の環境を保護するための地域 |
| 準住居 | 準住居地域 |
| | 道路の沿道としての地域の特性にふさわしい業務の利便の増進を図りつつ、これと調和した住居の環境を保護するための地域 |
| 近 商 | 近隣商業地域 |
| | 近隣の住宅地の住民に対する日用品の供給を行うことを主たる内容とする商業その他の業務の利便を増進するための地域 |
| 商 業 | 商業地域 |
| | 主として商業その他の業務の利便を増進するための地域 |
| 準 工 | 準工業地域 |
| | 主として環境の悪化をもたらすおそれのない工業の利便を増進するための地域 |
| 工 業 | 工業地域 |
| | 主として工業の利便を増進するための地域 |
| 工 専 | 工業専用地域 |
| | 工業の利便を増進するための地域 |
| 調 区 | 市街化調整区域 |
| | 市街化を抑制する区域 |

5 建ぺい率・容積率について

| | |
|-------|--|
| 建ぺい率 | 建物の建築面積 [※] の敷地面積に対する割合のこと。 ※建物を真上から見たとき、外周の柱又は外壁の中心線で囲まれた面積 |
| 容 積 率 | 建物の延べ面積 [※] の敷地面積に対する割合のこと。 ※各階の床面積(建物の各階、又はその一部で壁や柱の中心線で囲まれた最も大きい面積)の合計 |

県地価調査 市区町村別平均変動率の推移

住宅地 平成26年～令和元年

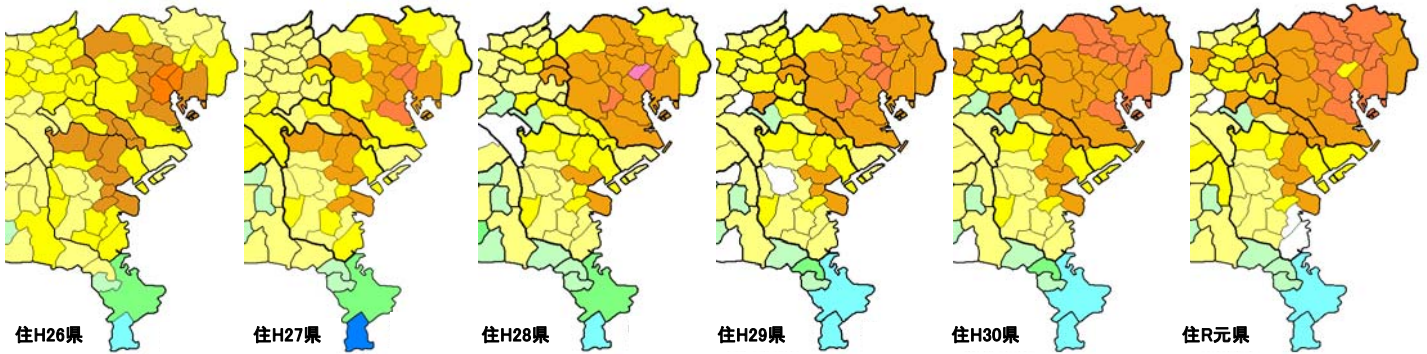

商業地 平成26年～令和元年

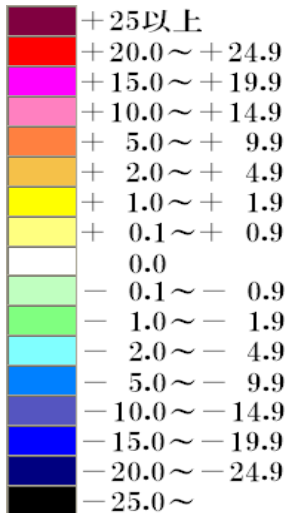
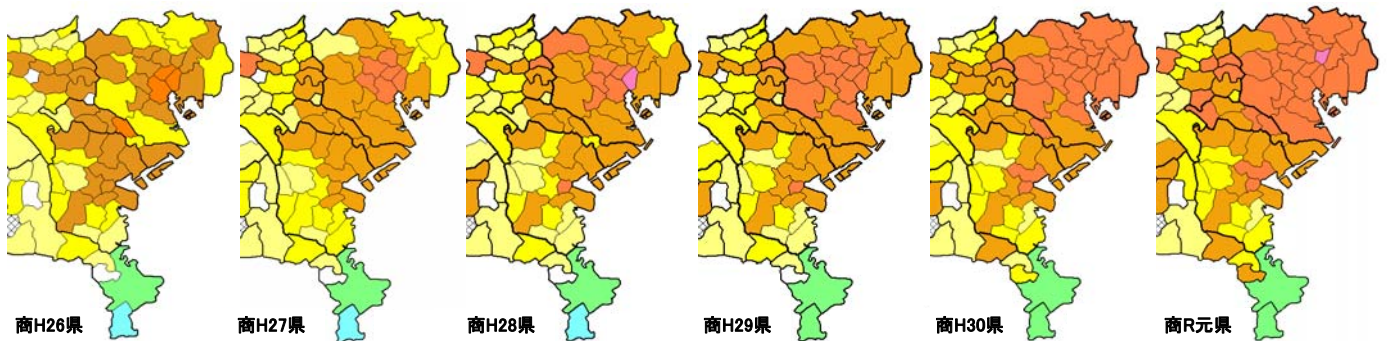

- ・上記の地図は、横浜市及びその周辺地域の市区町村の平均変動率を左に示した色により示したものです。
- ・数字は%を示しています。
- ・平均変動率は継続地点の変動率を合計し、継続地点数で割ったもの、を示しています。
- ・色がなく、網掛けになっている場合は、継続地点がないことを示します。
- ・神奈川県以外の変動率は、発表数値と一部異なる場合があります。

この地図は地理情報分析支援システム「MANDARA」で作成しております。
<http://ktgis.net/mandara/>

横浜市都市整備局企画課
 令和元年9月作成

横浜市中区港町1-1
 電話 045-671-3953
 FAX 045-664-4539
 Eメール tb-kokudo@city.yokohama.jp