

平成30年

県地価調査のあらまし

(横浜市分)

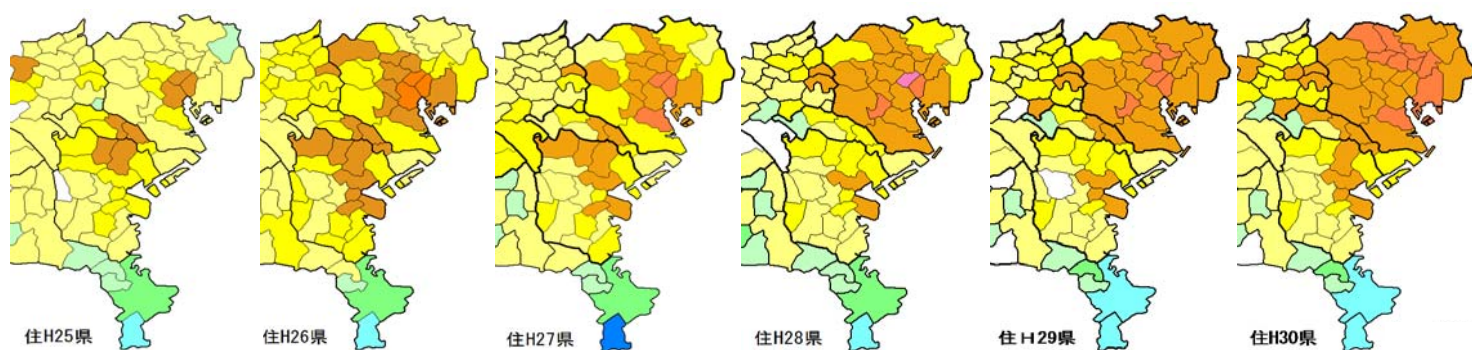

県地価調査 市区町村別平均変動率の推移 平成25年～平成30年 住宅地

※変動率を色で示しています。色区分についての説明は裏表紙をご参照ください。

横浜市都市整備局企画課







平成30年9月19日

インターネットでも地価に関する情報を提供しています。

<http://www.city.yokohama.lg.jp/toshi/kikaku/chika/>

主な公的土地評価

～土地評価の目安となる4つの価格～

名 称	内 容	個別の価格を調べるには？
公 示 価 格 (地 価 公 示)	<p>地価公示法に基づき、一般の土地取引価格に対して指標を提供する等の目的で、標準的な土地についての正常な価格を公表するものです。</p> <p>実施機関: 国土交通省土地鑑定委員会 価格時点: 1月1日(毎年3月下旬発表) 詳しくは→国土交通省ホームページ 『土地総合情報システム』 http://www.land.mlit.go.jp/webland/</p>	<p>横浜市都市整備局ホームページ 『よこはま地価マップ』 http://cgi.city.yokohama.lg.jp/toshi/chika/googlemap.html</p> <p>よこはま地価マップ 検索 </p> <p>で調べることができます。</p>
基 準 地 価 格 (都 道 府 県 地 価 調 査)	<p>公示価格と同様に、標準的な土地についての正常な価格を公表するもので、公示価格と併せて、一般の土地取引価格の指標として利用されています。</p> <p>実施機関: 都道府県知事 価格時点: 7月1日(毎年9月下旬発表) 詳しくは→国土交通省ホームページ 『土地総合情報システム』 http://www.land.mlit.go.jp/webland/ 神奈川県ホームページ http://www.pref.kanagawa.jp/cnt/f4920/</p>	<p>横浜市都市整備局ホームページ 『よこはま地価マップ』 http://cgi.city.yokohama.lg.jp/toshi/chika/googlemap.html</p> <p>よこはま地価マップ 検索 </p> <p>で調べることができます。</p>
相 続 税 路 線 価 (相 続 税 評 価 額)	<p>土地についての相続税・贈与税の算定基準となる価格です。 路線(道路)に面する標準的な宅地の、1㎡当たりの価格を表示しています。</p> <p>実施機関: 国税庁・国税局長 価格時点: 1月1日(毎年7月1日発表) 評価水準: 地価公示の8割程度 詳しくは→国税庁ホームページ http://www.nta.go.jp/</p>	<p>国税庁ホームページ 『路線価図』 http://www.rosenka.nta.go.jp/</p> <p>路線価図 検索 </p> <p>(財)資産評価システム研究センター 『全国地価マップ』 http://www.chikamap.jp/</p> <p>全国地価マップ 検索 </p> <p>で調べることができます。</p>
固 定 資 産 税 路 線 価 (固 定 資 産 税 評 価 額)	<p>土地についての固定資産税・都市計画税の算定基準となる価格です。 路線(道路)に面する標準的な宅地の、1㎡当たりの価格を表示しています。</p> <p>実施機関: 総務省・市町村長 価格時点: 1月1日 (3年に一度発表。次回は平成33年度) 評価水準: 地価公示の7割程度 詳しくは→横浜市財政局主税部のホームページ http://www.city.yokohama.lg.jp/zaisei/citytax/shizei/</p>	<p>横浜市ホームページ 『行政地図情報提供システム』 http://www.city.yokohama.lg.jp</p> <p>よこはまの固定資産税路線価 検索 </p> <p>(財)資産評価システム研究センター 『全国地価マップ』 http://www.chikamap.jp/</p> <p>全国地価マップ 検索 </p> <p>で調べることができます。</p>

目 次

(ページ)

I	概 要	-----	1
II	平成30年県地価調査 区別・用途別平均価格及び平均変動率	-----	3
III	県地価調査の用途別平均価格及び平均変動率の推移	-----	4
IV	県地価調査の区別平均価格及び平均変動率の推移（住宅地）	-----	6
V	県地価調査の区別平均価格及び平均変動率の推移（商業地）	-----	9
VI	県地価調査個別地点一覧		
	鶴見区	-----	12
	神奈川区	-----	12
	西 区	-----	13
	中 区	-----	13
	南 区	-----	14
	港南区	-----	15
	保土ヶ谷区	-----	15
	旭 区	-----	16
	磯子区	-----	16
	金沢区	-----	17
	港北区	-----	18
	緑 区	-----	19
	青葉区	-----	19
	都筑区	-----	20
	戸塚区	-----	20
	栄 区	-----	21
	泉 区	-----	22
	瀬谷区	-----	22
VII	地価公示の標準地と同一地点である基準地一覧	-----	23
VIII	県地価調査個別地点（工業地）一覧（再掲）	-----	28
IX	県地価調査個別地点一覧（新規・変更・廃止）	-----	29

I 概要

国土利用計画法施行令第9条の規定による神奈川県地価調査の結果（平成30年7月1日時点の基準地の1㎡当たりの価格）が、平成30年9月19日に神奈川県知事から公表されました。このあらまは、その結果に基づき、市内の地価動向を表したものです。

1 横浜市内の全般的な概況

住宅地の平均変動率は、前年+0.9%のところ、+1.1%と上昇幅はやや拡大しました。継続地点数209地点で、上昇144地点（68.9%）、横ばい40地点（19.1%）、下落25地点（12.0%）となりました。

商業地は、前年+2.7%のところ、+3.3%と上昇幅はやや拡大しました。継続地点数91地点で、上昇84地点（92.3%）、横ばい7地点（7.7%）、下落0地点となりました。

用途区分	地点数	継続地点数	用途別平均価格		用途別平均変動率	
			平成30年	平成29年	平成30年	平成29年
住宅地	215	209	226,300	(222,600)	+1.1	(+0.9)
商業地	93	91	807,100	(750,100)	+3.3	(+2.7)
工業地	10	10	138,200	(135,500)	+2.3	(+1.6)
計	318	310	-		-	

※用途別平均価格：基準地ごとの価格の合計を地点数で割ったもの【単位：円/㎡】（百円未満四捨五入）

※用途別平均変動率：継続地点の基準地ごとの対前年変動率の合計を、継続地点数で割ったもの【単位：%】

変動率の地点数比較

	(住宅地)							(商業地)						
	H30	H29	H28	H27	H26	H25	H24	H30	H29	H28	H27	H26	H25	H24
大きく上昇(+20.0以上)														
上昇(+10.0~+19.9)								6	3				1	
上昇(+5.0~+9.9)	2	1	2	1		1		8	7	8	5	2	1	
上昇(+2.0~+4.9)	48	39	43	70	95	45		42	42	42	52	53	41	4
上昇(+1.0~+1.9)	53	59	59	55	52	62	3	22	21	18	16	21	19	5
やや上昇(+0.1~+0.9)	41	32	24	20	18	50	16	6	12	12	13	4	11	4
横這い(0.0)	40	54	57	55	48	33	78	7	7	10	3	5	10	29
やや下落(-0.1~-0.9)	17	12	13	3		11	64						4	34
下落(-1.0~-1.9)	7	13	9	5		5	34							11
下落(-2.0~-4.9)	1	2	3			1	3							
下落(-5.0~-9.9)														
大きく下落(-10.0以下)														
継続地点数	209	212	210	209	213	208	198	91	92	90	89	85	87	87

神奈川県全域				
用途区分	用途別平均価格		用途別平均変動率	
	平成30年	平成29年	平成30年	平成29年
住宅地	177,800	(176,200)	0.0	(▲0.2)
商業地	551,600	(522,100)	+2.0	(+1.5)
工業地	104,500	(102,400)	+2.2	(+2.0)
川崎市				
用途区分	用途別平均価格		用途別平均変動率	
	平成30年	平成29年	平成30年	平成29年
住宅地	267,600	(262,500)	+1.7	(+1.1)
商業地	633,100	(603,300)	+4.2	(+3.2)
工業地	152,700	(148,700)	+3.0	(+3.0)
相模原市				
用途区分	用途別平均価格		用途別平均変動率	
	平成30年	平成29年	平成30年	平成29年
住宅地	137,200	(135,300)	+0.7	(+0.4)
商業地	224,200	(218,400)	+1.0	(+0.7)
工業地	92,500	(90,400)	+2.2	(+2.2)

2 区別の概況

(1) 住宅地

利便性の良好な中心地区で比較的高い上昇率を示しており、その中でも、山手地区、田園都市線・東横線沿線の優良住宅地では、良好な景気を背景に上昇を拡大させています。一方で、西部や南部では、東京都心へのアクセス、丘陵地等の地勢的な条件等により、上昇率は1%以下の弱いものとなっています。個別の地点では、県内最高価格地である中区山手町の地点が県内上昇率の4位となったほか、横浜駅徒歩圏の地点が10位となりました。

(2) 商業地

西区の7.8%（前年7.3%）、神奈川区の5.9%（前年4.4%）をはじめ、昨年に引き続き、すべての区の前年変動率が上昇しており、市全体としては3.3%（前年2.7%）と上昇幅が拡大しました。個別の地点では、繁華性の高さに加え、駅前再開発の期待等を反映して県内上昇率1位となった鶴屋町の地点を含む横浜駅周辺の6地点と、企業の本社移転等が進むMM21地区の地点、オフィスの空室率が低下している新横浜の地点の計8地点が、県内上昇率10位以内となっています。

変動率上位順位（住宅地）

順位	区名	変動率(%)	前年変動率(%)
1	中	+3.0	(+2.4)
2	神奈川	+2.7	(+2.5)
3	西	+2.2	(+2.2)

変動率下位順位（住宅地）

順位	区名	変動率(%)	前年変動率(%)
1	旭	+0.3	(0.0)
1	磯子	+0.3	(+0.3)
1	緑	+0.3	(+0.1)
1	戸塚	+0.3	(+0.3)

変動率上位順位（商業地）

順位	区名	変動率(%)	前年変動率(%)
1	西	+7.8	(+7.3)
2	神奈川	+5.9	(+4.4)
3	中	+3.8	(+3.2)

変動率下位順位（商業地）

順位	区名	変動率(%)	前年変動率(%)
1	緑	+0.6	(+0.6)
2	磯子	+0.7	(+0.6)
3	瀬谷	+1.0	(+0.4)

※変動率：()内は前年数値

3 個別地点の概況

(1) 住宅地

変動率順、価格順ともに、中区山手町（中一住6）が1位となりました。価格順では、港北区日吉本町1丁目、青葉区美しが丘5丁目がそれに続いています。

ア 変動率上位順位

※変動率：()内は前年数値

順位	基準地番号	所 在	駅からの道路距離	用途地域等	価格(円/㎡)	変動率(%)
1	中一住6	山手町	元町・中華街550m	1低専(40/80)	603,000	+6.7 (+6.6)
2	西一住5	岡野2丁目	平沼橋330m	1住居(60/200)	317,000	+5.0 (+4.5)
3	中一住4	仲尾台	山手300m	1低専(50/100)	315,000	+4.7 (+3.8)
3	港南一住1	最戸1丁目	上大岡650m	1住居(60/200)	291,000	+4.7 (+3.7)

イ 変動率下位順位

順位	基準地番号	所 在	駅からの道路距離	用途地域等	価格(円/㎡)	変動率(%)
1	金沢一住14	釜利谷東5丁目	金沢文庫1.9km	調区(50/80)	111,000	▲3.5 (▲4.2)
2	港南一住14	野庭町	港南台1.7km	調区(50/80)	103,000	▲1.9 (▲2.8)
3	金沢一住11	釜利谷東4丁目	金沢文庫1.8km	1低専(50/80)	146,000	▲1.4 (▲1.3)

ウ 価格上位順位

順位	基準地番号	所 在	駅からの道路距離	用途地域等	価格(円/㎡)	変動率(%)
1	中一住6	山手町	元町・中華街550m	1低専(40/80)	603,000	+6.7 (+6.6)
2	港北一住8	日吉本町1丁目	日吉500m	1低専(50/100)	558,000	+4.1 (+4.1)
3	青葉一住8	美しが丘5丁目	たまプラーザ900m	1低専(50/80)	448,000	+3.2 (+3.3)

(2) 商業地

変動率順では神奈川区鶴屋町2丁目（神奈川一商8）が1位に、価格順では西区南幸1丁目（西一商9）が1位となりました。

ア 変動率上位順位

※変動率：()内は前年数値

順位	基準地番号	所 在	駅からの道路距離	用途地域等	価格(円/㎡)	変動率(%)
1	神奈川一商8	鶴屋町2丁目	横浜150m	商業(80/500)	2,450,000	+17.8 (+9.5)
2	西一商10	みなとみらい4丁目	横浜950m	商業(80/800)	1,450,000	+13.3 (-)
3	西一商9	南幸1丁目	横浜駅前広場接面	商業(80/800)	13,000,000	+13.0 (+13.9)

イ 変動率下位順位

順位	基準地番号	所 在	駅からの道路距離	用途地域等	価格(円/㎡)	変動率(%)
1	港南一商3	下永谷2丁目	下永谷1.3km	準工(60/200)	175,000	0.0 (0.0)
ほか同率6地点						

ウ 価格上位順位

順位	基準地番号	所 在	駅からの道路距離	用途地域等	価格(円/㎡)	変動率(%)
1	西一商9	南幸1丁目	横浜駅前広場接面	商業(80/800)	13,000,000	+13.0 (+13.9)
2	西一商5	南幸1丁目	横浜150m	商業(80/600)	7,250,000	+10.7 (+11.0)
3	西一商7	北幸1丁目	横浜330m	商業(80/800)	4,120,000	+11.4 (+12.1)

Ⅱ 平成30年県地価調査 区別・用途別平均価格及び平均変動率

※ 平均価格は、全地点の地点ごとの価格を合計し、地点数で割ったもの(百円未満四捨五入)、
平均変動率は継続地点の地点ごとの変動率を合計し、継続地点数で割ったものを示しています。

	住 宅 地				商 業 地				工 業 地			
	地点数	継続	平均価格 (円/㎡)	平均 変動率 (%)	地点数	継続	平均価格 (円/㎡)	平均 変動率 (%)	地点数	継続	平均価格 (円/㎡)	平均 変動率 (%)
横 浜 市	215	209	226,300	+1.1	93	91	807,100	+3.3	10	10	138,200	+2.3
鶴 見 区	10	10	255,600	+1.2	7	7	397,300	+2.3	1	1	115,000	+4.5
神奈川区	10	10	250,200	+2.7	8	8	766,600	+5.9				
西 区	6	6	245,700	+2.2	10	10	3,083,300	+7.8				
中 区	8	8	333,500	+3.0	13	13	909,700	+3.8	1	1	94,200	+4.1
南 区	11	11	222,700	+1.6	8	8	372,400	+2.5				
港 南 区	14	14	194,000	+0.6	3	3	352,300	+1.5				
保土ヶ谷区	12	11	194,100	+0.7	4	4	343,800	+2.6				
旭 区	14	14	187,600	+0.3	4	4	284,000	+1.3				
磯 子 区	10	10	183,700	+0.3	5	5	270,400	+0.7	1	1	105,000	+4.0
金 沢 区	14	14	188,100	+0.4	2	2	315,500	+1.4	1	1	110,000	+4.8
港 北 区	18	17	319,200	+2.1	8	6	713,500	+3.5	1	1	234,000	+1.3
緑 区	10	10	204,200	+0.3	2	2	381,000	+0.6				
青 葉 区	19	18	294,400	+1.7	4	4	740,500	+3.0				
都 筑 区	14	13	239,100	+1.3	2	2	480,500	+1.9	2	2	162,000	+1.6
戸 塚 区	16	15	178,600	+0.3	4	4	538,000	+2.7	2	2	115,000	+0.4
栄 区	11	11	179,000	+0.7	2	2	249,000	+1.1				
泉 区	9	9	193,300	+1.0	3	3	295,300	+1.8				
瀬 谷 区	9	8	174,000	+0.5	4	4	256,000	+1.0	1	1	170,000	+0.6
用途の説明	市街化区域の第一・二種低層住居専用地域、第一・二種中高層住居専用地域、第一・二種住居地域、準工業地域及び市街化調整区域内において、居住用の建物の敷地として利用されている土地をいいます。				市街化区域内の準住居地域、近隣商業地域、商業地域、準工業地域及び市街化調整区域内において、商業用の建物の敷地として利用されている土地をいいます。				市街化区域の工業地域、工業専用地域、準工業地域及び市街化調整区域内において、工場等の敷地として利用されている土地をいいます。			

Ⅲ 県地価調査の用途別平均価格及び平均変動率の推移

※ 平均価格は、全地点の地点ごとの価格を合計し、地点数で割ったもの(百円未満四捨五入)、
平均変動率は継続地点の地点ごとの変動率を合計し、継続地点数で割ったものを示しています。

	住 宅 地				商 業 地				準 工 業 地			
	地点数	継続	平均価格 (円/㎡)	平均 変動率 (%)	地点数	継続	平均価格 (円/㎡)	平均 変動率 (%)	地点数	継続	平均価格 (円/㎡)	平均 変動率 (%)
昭和 58 年	211	68	179,000	2.5	58	16	472,200	2.7	11	0	170,100	-
昭和 59 年	201	191	181,900	1.4	58	53	507,600	3.6	11	11	172,900	1.6
昭和 60 年	201	196	185,400	1.8	58	54	583,700	9.1	11	10	179,100	2.3
昭和 61 年	201	198	198,200	6.2	58	47	907,400	14.7	11	8	187,100	5.7
昭和 62 年	201	184	346,600	71.0	58	54	1,873,300	96.5	11	9	330,000	66.7
昭和 63 年	201	193	398,300	17.9	58	48	2,383,200	22.5	11	11	379,100	20.2
平成 元年	240	185	396,400	▲ 4.2	72	51	2,524,500	▲ 0.1	11	11	399,500	0.6
平成 2 年	240	222	409,200	2.1	72	66	2,647,700	2.5	11	8	423,000	4.7
平成 3 年	240	221	410,500	▲ 0.9	72	69	2,655,200	0.0	11	11	422,800	0.0
平成 4 年	242	231	371,100	▲ 9.3	72	70	2,403,000	▲ 9.3	9	8	378,800	▲ 7.2
平成 5 年	252	226	336,400	▲ 9.5	85	68	1,802,000	▲ 15.2	9	7	358,300	▲ 10.2
平成 6 年	252	233	325,300	▲ 3.3	85	81	1,454,500	▲ 12.4	9	9	338,400	▲ 4.9
平成 7 年	252	242	320,600	▲ 1.2	85	82	1,219,400	▲ 11.1	9	9	328,900	▲ 2.4
平成 8 年	252	246	308,500	▲ 3.6	85	85	1,013,800	▲ 13.7	9	8	317,900	▲ 4.3
平成 9 年	253	235	302,000	▲ 1.9	91	82	857,300	▲ 10.4	9	9	303,900	▲ 4.1
平成 10 年	253	246	292,500	▲ 3.0	93	90	779,900	▲ 7.9	9	8	290,900	▲ 3.4
平成 11 年	233	230	279,400	▲ 4.9	93	91	696,700	▲ 10.1	9	9	271,800	▲ 6.5
平成 12 年	233	224	263,900	▲ 5.4	93	91	621,800	▲ 10.1	9	9	254,600	▲ 6.4
平成 13 年	233	228	251,500	▲ 4.6	93	92	568,700	▲ 9.1	9	9	240,600	▲ 5.6
平成 14 年	233	225	238,300	▲ 5.1	93	91	525,400	▲ 9.0	9	9	225,100	▲ 6.6
平成 15 年	233	231	226,400	▲ 5.0	93	89	486,500	▲ 7.7	9	8	211,100	▲ 6.1
平成 16 年	233	231	217,400	▲ 4.1	93	93	461,600	▲ 5.7	9	9	200,100	▲ 5.3
平成 17 年	225	224	213,000	▲ 2.3	92	92	451,400	▲ 3.3	9	9	193,200	▲ 3.5
平成 18 年	217	215	214,400	0.2	88	87	475,100	1.2	9	9	191,400	▲ 1.0
平成 19 年	200	200	227,900	5.4	87	87	545,300	9.2	8	8	207,800	4.3
平成 20 年	203	201	236,400	3.3	88	87	585,300	5.1	9	8	205,300	2.8
平成 21 年	203	201	219,600	▲ 6.8	88	85	529,200	▲ 8.0	9	8	193,100	▲ 5.9
平成 22 年	202	202	214,900	▲ 2.3	89	87	508,600	▲ 3.3	9	9	188,300	▲ 2.5
平成 23 年	202	199	212,300	▲ 1.3	89	89	498,300	▲ 1.8	9	8	186,700	▲ 1.6
平成 24 年	202	198	211,600	▲ 0.4	89	87	497,700	▲ 0.1	9	9	186,400	▲ 0.2
平成 25 年	215	208	210,100	1.1	91	87	504,100	1.8	-	-	-	-
平成 26 年	215	213	214,000	1.7	91	85	546,500	2.2	-	-	-	-
平成 27 年	215	209	217,600	1.4	91	89	571,800	2.5	-	-	-	-
平成 28 年	215	210	220,000	0.9	92	90	700,200	2.5	-	-	-	-
平成 29 年	215	212	222,600	0.9	93	92	750,100	2.7	-	-	-	-
平成 30 年	215	209	226,300	1.1	93	91	807,100	3.3	-	-	-	-

	工業地				調整区域内宅地				調整区域内林地			
	地点数	継続	平均価格 (円/㎡)	平均 変動率 (%)	地点数	継続	平均価格 (円/㎡)	平均 変動率 (%)	地点数	継続	平均価格 (円/㎡)	平均 変動率 (%)
昭和 58 年	7	3	108,500	1.5	6	1	95,430	2.1	4	1	19,750	2.2
昭和 59 年	6	5	104,000	1.2	7	5	108,200	0.8	4	4	20,000	1.2
昭和 60 年	6	4	119,500	2.2	7	7	110,000	1.6	4	4	20,325	1.6
昭和 61 年	6	5	118,400	4.4	7	7	114,000	3.7	4	3	24,500	3.3
昭和 62 年	6	6	178,800	50.3	7	7	162,700	41.4	4	4	26,400	7.9
昭和 63 年	6	5	217,200	23.2	7	7	183,700	14.8	4	4	29,900	13.3
平成 元年	6	6	220,300	1.7	7	7	181,700	▲ 1.2	4	4	29,825	▲ 0.3
平成 2 年	6	6	229,200	3.9	7	5	204,700	2.7	4	4	31,350	5.2
平成 3 年	6	6	230,300	0.3	7	2	242,900	0.9	4	4	31,375	0.1
平成 4 年	6	5	233,700	▲ 1.8	7	7	228,400	▲ 5.5	4	4	30,625	▲ 2.2
平成 5 年	6	3	245,700	▲ 10.8	11	5	215,700	▲ 5.3	4	4	30,375	▲ 0.9
平成 6 年	6	5	242,500	▲ 2.9	11	11	213,200	▲ 1.2	4	4	30,350	▲ 0.1
平成 7 年	6	6	237,300	▲ 2.1	11	9	212,800	▲ 0.2	4	4	30,350	0.0
平成 8 年	6	6	225,800	▲ 4.6	11	11	209,700	▲ 1.5	4	4	30,350	0.0
平成 9 年	6	5	213,200	▲ 5.7	11	11	207,400	▲ 1.1	-	-	-	-
平成 10 年	6	6	203,500	▲ 4.6	11	10	203,400	▲ 2.1	-	-	-	-
平成 11 年	6	6	187,800	▲ 7.8	11	9	191,000	▲ 4.4	-	-	-	-
平成 12 年	6	6	171,700	▲ 8.7	11	10	180,300	▲ 5.2	-	-	-	-
平成 13 年	6	6	157,800	▲ 8.1	11	10	170,600	▲ 5.1	-	-	-	-
平成 14 年	6	6	141,300	▲ 10.5	11	11	160,100	▲ 6.2	-	-	-	-
平成 15 年	6	5	124,000	▲ 10.9	11	11	150,200	▲ 6.2	-	-	-	-
平成 16 年	6	6	111,700	▲ 10.1	11	11	142,100	▲ 5.4	-	-	-	-
平成 17 年	6	5	104,300	▲ 7.0	11	10	136,600	▲ 3.8	-	-	-	-
平成 18 年	6	6	101,800	▲ 2.6	11	11	134,600	▲ 1.5	-	-	-	-
平成 19 年	6	6	104,900	3.0	11	11	138,100	2.5	-	-	-	-
平成 20 年	6	6	111,000	5.6	11	11	140,700	1.8	-	-	-	-
平成 21 年	6	6	105,800	▲ 4.8	11	11	133,700	▲ 5.0	-	-	-	-
平成 22 年	6	6	102,800	▲ 3.1	11	11	130,500	▲ 2.4	-	-	-	-
平成 23 年	6	6	101,200	▲ 1.6	11	11	128,300	▲ 1.8	-	-	-	-
平成 24 年	6	6	101,000	▲ 0.2	11	11	127,100	▲ 1.0	-	-	-	-
平成 25 年	11	11	134,900	1.1	-	-	-	-	-	-	-	-
平成 26 年	11	11	137,200	1.8	-	-	-	-	-	-	-	-
平成 27 年	11	11	139,800	1.9	-	-	-	-	-	-	-	-
平成 28 年	10	9	132,100	1.9	-	-	-	-	-	-	-	-
平成 29 年	10	9	135,500	1.6	-	-	-	-	-	-	-	-
平成 30 年	10	10	138,200	2.3	-	-	-	-	-	-	-	-

IV 県地価調査の区別平均価格及び平均変動率の推移(住宅地)

※ 平均価格は、全地点の地点ごとの価格を合計し、地点数で割ったもの(百円未満四捨五入)、
平均変動率は継続地点の地点ごとの変動率を合計し、継続地点数で割ったものを示しています。

	鶴見区		神奈川区		西区		中区		南区		港南区	
	平均価格 (円/㎡)	平均 変動率 (%)	平均価格 (円/㎡)	平均 変動率 (%)	平均価格 (円/㎡)	平均 変動率 (%)	平均価格 (円/㎡)	平均 変動率 (%)	平均価格 (円/㎡)	平均 変動率 (%)	平均価格 (円/㎡)	平均 変動率 (%)
S58年	209,300	2.5	187,500	3.2	178,500	3.2	212,000	3.0	168,400	2.9	163,500	2.4
S59年	214,300	1.8	187,900	1.8	181,500	2.1	217,900	1.9	171,100	1.6	167,600	1.4
S60年	218,500	2.0	194,600	2.4	185,300	2.1	224,600	3.1	174,500	2.0	170,400	1.7
S61年	233,600	6.9	202,600	4.1	191,000	3.1	236,400	4.9	179,800	3.0	177,500	4.2
S62年	383,500	63.8	328,800	61.5	310,000	60.9	389,400	62.0	270,800	52.5	304,600	70.7
S63年	429,400	10.6	421,400	28.4	395,300	27.5	543,700	34.9	341,300	26.1	375,100	22.8
H元年	455,600	▲ 2.4	430,800	▲ 2.2	467,500	▲ 1.4	529,100	▲ 0.4	349,200	▲ 1.7	370,400	▲ 4.0
H2年	463,900	1.8	437,600	1.6	470,700	0.8	537,300	1.5	370,000	1.4	374,600	1.0
H3年	463,100	▲ 1.7	439,500	▲ 1.1	481,300	▲ 1.8	552,900	▲ 1.1	374,600	▲ 0.6	373,500	▲ 0.6
H4年	424,500	▲ 10.2	406,900	▲ 7.4	439,200	▲ 8.6	528,600	▲ 8.6	341,000	▲ 9.0	335,900	▲ 10.4
H5年	370,900	▲ 12.4	374,400	▲ 8.7	386,700	▲ 11.1	465,400	▲ 10.7	313,800	▲ 7.9	307,300	▲ 8.5
H6年	358,400	▲ 4.1	363,700	▲ 2.8	355,800	▲ 2.6	437,200	▲ 4.3	310,700	▲ 1.1	298,800	▲ 2.5
H7年	352,000	▲ 0.7	366,200	▲ 1.2	349,300	▲ 1.7	420,700	▲ 2.7	308,600	▲ 0.6	296,300	▲ 0.8
H8年	340,300	▲ 3.2	354,800	▲ 2.5	341,800	▲ 2.2	401,000	▲ 4.2	302,900	▲ 1.8	283,700	▲ 4.2
H9年	333,400	▲ 1.9	347,400	▲ 2.0	337,700	▲ 1.4	386,400	▲ 3.2	299,800	▲ 1.0	277,400	▲ 2.2
H10年	323,100	▲ 2.7	338,400	▲ 2.6	330,800	▲ 2.1	375,100	▲ 2.8	292,000	▲ 2.6	271,100	▲ 2.3
H11年	307,400	▲ 4.8	324,000	▲ 4.9	315,700	▲ 4.5	360,400	▲ 4.3	278,200	▲ 5.2	259,000	▲ 4.9
H12年	293,500	▲ 4.5	305,900	▲ 5.6	296,300	▲ 6.1	334,800	▲ 7.0	262,500	▲ 5.6	243,600	▲ 5.9
H13年	281,000	▲ 4.3	290,100	▲ 5.2	279,500	▲ 5.7	318,400	▲ 4.9	247,700	▲ 5.9	233,000	▲ 4.4
H14年	268,800	▲ 4.4	269,600	▲ 6.0	264,000	▲ 5.5	301,300	▲ 5.4	233,900	▲ 5.6	221,300	▲ 5.2
H15年	257,200	▲ 4.3	253,700	▲ 5.9	246,800	▲ 6.4	288,900	▲ 4.2	221,800	▲ 5.2	208,700	▲ 5.7
H16年	246,500	▲ 3.3	239,800	▲ 5.5	232,200	▲ 5.9	281,000	▲ 2.9	211,500	▲ 4.7	198,000	▲ 5.2
H17年	241,400	▲ 2.1	232,300	▲ 3.8	223,300	▲ 3.8	275,600	▲ 2.1	203,800	▲ 3.6	193,400	▲ 2.8
H18年	243,000	0.7	227,400	▲ 0.3	222,200	▲ 0.6	281,900	1.9	203,200	▲ 0.6	192,300	▲ 0.7
H19年	255,700	4.7	240,300	5.1	233,300	5.0	306,000	6.4	213,200	3.8	202,200	3.9
H20年	263,000	2.8	247,900	3.1	240,200	2.9	316,600	3.3	217,900	2.1	207,800	2.5
H21年	242,000	▲ 8.0	234,100	▲ 5.5	227,800	▲ 5.2	299,600	▲ 5.5	207,200	▲ 4.9	195,500	▲ 6.0
H22年	236,200	▲ 2.4	227,500	▲ 2.8	221,500	▲ 2.8	290,600	▲ 2.9	201,500	▲ 2.8	190,300	▲ 2.7
H23年	232,900	▲ 1.4	225,300	▲ 1.0	218,500	▲ 1.4	286,000	▲ 1.6	199,100	▲ 1.4	187,500	▲ 1.5
H24年	232,700	▲ 0.1	228,000	0.1	218,700	0.1	286,100	0.0	198,700	▲ 0.3	186,500	▲ 0.6
H25年	237,000	1.8	220,000	1.7	221,200	1.1	291,100	1.5	201,700	1.1	185,400	1.2
H26年	241,600	1.9	225,700	2.5	225,800	2.1	298,300	2.2	207,500	2.1	186,100	1.2
H27年	246,700	1.6	231,000	2.3	230,200	1.9	305,000	2.0	212,100	2.4	190,100	1.0
H28年	249,500	1.1	236,500	2.2	234,700	1.9	313,300	2.3	214,700	1.5	191,400	0.3
H29年	252,200	1.0	242,900	2.5	240,000	2.2	322,400	2.4	218,600	1.6	192,300	0.2
H30年	255,600	1.2	250,200	2.7	245,700	2.2	333,500	3.0	222,700	1.6	194,000	0.6

	保土ヶ谷区		旭 区		磯子区		金沢区		港北区		緑 区	
	平均価格 (円/㎡)	平均 変動率 (%)	平均価格 (円/㎡)	平均 変動率 (%)	平均価格 (円/㎡)	平均 変動率 (%)	平均価格 (円/㎡)	平均 変動率 (%)	平均価格 (円/㎡)	平均 変動率 (%)	平均価格 (円/㎡)	平均 変動率 (%)
S58年	168,000	2.2	164,200	2.3	161,400	2.3	161,200	2.7	214,500	2.4	199,900	2.3
S59年	169,700	1.2	167,700	1.5	166,800	1.7	165,000	1.7	219,800	2.0	201,900	1.6
S60年	172,600	1.8	170,400	1.6	169,100	1.4	167,100	1.3	224,100	2.2	207,200	2.2
S61年	181,200	5.0	181,900	4.5	175,800	3.9	174,500	4.4	245,300	8.8	235,500	13.0
S62年	277,700	51.4	282,200	54.3	286,900	62.1	283,800	61.8	461,500	85.1	536,200	127.8
S63年	329,800	20.0	348,100	24.0	356,600	24.2	347,100	22.3	513,000	10.2	528,900	1.2
H元年	327,200	▲ 2.7	338,300	▲ 3.6	362,800	▲ 5.8	345,700	▲ 4.8	529,500	▲ 2.2	500,100	▲ 7.9
H2年	336,600	2.9	348,500	2.7	376,300	1.2	355,700	1.4	540,500	2.0	518,300	3.0
H3年	334,400	▲ 0.6	354,500	▲ 0.7	374,000	▲ 0.6	356,100	▲ 0.5	531,500	▲ 1.6	524,000	▲ 1.3
H4年	311,400	▲ 6.8	326,800	▲ 7.8	335,600	▲ 9.9	326,900	▲ 8.9	471,700	▲ 10.3	439,400	▲ 15.6
H5年	292,600	▲ 6.6	301,700	▲ 7.6	313,100	▲ 10.3	296,600	▲ 9.1	401,200	▲ 13.1	373,300	▲ 13.9
H6年	289,100	▲ 2.3	300,400	▲ 2.5	305,200	▲ 2.2	290,800	▲ 1.9	382,400	▲ 5.0	350,200	▲ 5.5
H7年	290,100	▲ 0.6	297,400	▲ 0.8	302,700	▲ 0.7	289,900	▲ 0.3	376,900	▲ 1.4	303,300	▲ 1.6
H8年	278,400	▲ 4.5	285,300	▲ 4.0	290,100	▲ 3.9	276,400	▲ 4.5	362,600	▲ 3.4	292,800	▲ 3.4
H9年	274,200	▲ 1.5	279,700	▲ 2.0	283,200	▲ 2.0	270,500	▲ 1.9	352,600	▲ 2.9	287,900	▲ 1.2
H10年	265,100	▲ 3.3	269,700	▲ 3.4	275,200	▲ 2.7	263,300	▲ 2.6	338,800	▲ 3.4	280,500	▲ 2.5
H11年	252,900	▲ 4.6	261,400	▲ 4.6	262,400	▲ 5.4	250,600	▲ 4.7	325,400	▲ 5.0	265,900	▲ 4.9
H12年	236,500	▲ 6.3	244,100	▲ 6.3	244,600	▲ 6.7	235,700	▲ 5.9	314,200	▲ 4.4	252,300	▲ 5.1
H13年	224,100	▲ 5.3	230,000	▲ 5.7	231,100	▲ 5.5	226,000	▲ 4.2	303,600	▲ 3.7	239,300	▲ 4.6
H14年	211,600	▲ 5.5	217,100	▲ 5.7	217,900	▲ 5.7	218,300	▲ 4.7	294,900	▲ 3.7	225,000	▲ 6.1
H15年	201,000	▲ 5.0	206,300	▲ 5.0	204,400	▲ 6.0	206,200	▲ 5.5	283,700	▲ 3.8	213,200	▲ 5.1
H16年	193,200	▲ 3.9	197,700	▲ 4.2	194,200	▲ 5.0	195,800	▲ 5.1	278,900	▲ 2.8	203,400	▲ 4.6
H17年	188,300	▲ 2.5	192,800	▲ 2.6	188,900	▲ 2.8	191,100	▲ 2.8	277,900	▲ 1.0	198,900	▲ 2.3
H18年	187,500	▲ 0.5	193,100	▲ 0.3	187,700	▲ 0.7	189,500	▲ 1.0	283,000	1.7	198,300	▲ 0.4
H19年	197,200	4.5	202,600	4.7	195,200	4.0	196,500	3.4	304,400	7.5	206,500	4.0
H20年	201,900	2.4	207,500	2.4	201,900	3.2	201,900	2.5	318,500	4.5	211,900	2.6
H21年	191,500	▲ 5.2	194,900	▲ 6.1	190,100	▲ 5.9	190,500	▲ 5.7	292,900	▲ 8.1	198,200	▲ 6.4
H22年	187,000	▲ 2.4	191,100	▲ 2.0	185,300	▲ 2.5	186,200	▲ 2.3	286,300	▲ 2.3	198,500	▲ 1.7
H23年	184,300	▲ 1.5	188,200	▲ 1.5	182,200	▲ 1.7	183,200	▲ 1.7	282,900	▲ 1.2	196,400	▲ 1.1
H24年	183,700	▲ 0.4	187,900	▲ 0.2	180,900	▲ 0.7	182,500	▲ 0.5	280,600	▲ 0.5	195,600	▲ 0.5
H25年	185,300	0.8	186,300	0.4	177,200	0.8	180,100	0.9	286,400	2.4	198,000	1.2
H26年	187,100	0.9	188,200	0.9	179,700	1.3	182,800	1.3	294,400	2.7	201,100	1.5
H27年	189,600	0.8	188,600	0.1	181,400	0.8	184,900	1.0	301,100	2.2	202,600	0.7
H28年	191,000	0.6	186,500	0.1	182,200	0.3	185,800	0.2	306,700	1.7	203,000	0.1
H29年	192,300	0.5	186,700	0.0	183,000	0.3	186,600	0.1	312,100	1.8	203,400	0.1
H30年	194,100	0.7	187,600	0.3	183,700	0.3	188,100	0.4	319,200	2.1	204,200	0.3

	青葉区		都筑区		戸塚区		栄区		泉区		瀬谷区	
	平均価格 (円/㎡)	平均 変動率 (%)	平均価格 (円/㎡)	平均 変動率 (%)	平均価格 (円/㎡)	平均 変動率 (%)	平均価格 (円/㎡)	平均 変動率 (%)	平均価格 (円/㎡)	平均 変動率 (%)	平均価格 (円/㎡)	平均 変動率 (%)
S58年					153,300	2.1					161,400	2.8
S59年					154,100	0.5					164,000	1.6
S60年					155,300	1.1					167,400	2.0
S61年					161,300	3.9					175,400	4.8
S62年					224,100	40.3	253,800	53.4	195,600	32.2	292,000	64.7
S63年					270,200	21.1	294,400	17.4	235,800	20.6	351,100	21.6
H元年					267,600	▲ 4.6	287,800	▲ 5.1	251,000	▲ 2.8	334,700	▲ 5.8
H2年					286,700	1.2	298,300	2.1	284,000	3.1	344,700	2.9
H3年					287,400	▲ 0.5	299,100	0.3	283,800	▲ 0.2	341,000	▲ 1.0
H4年					270,300	▲ 5.9	285,200	▲ 4.6	272,000	▲ 4.1	315,600	▲ 8.2
H5年					259,700	▲ 4.8	278,900	▲ 4.6	284,300	▲ 3.8	289,900	▲ 7.9
H6年					261,300	▲ 1.8	274,600	▲ 1.5	283,600	▲ 1.5	284,400	▲ 2.2
H7年	365,300	▲ 2.6	314,700	▲ 1.3	259,300	▲ 0.8	270,800	▲ 1.0	280,400	▲ 1.1	283,700	▲ 0.8
H8年	344,400	▲ 5.5	300,700	▲ 4.3	255,800	▲ 2.2	263,500	▲ 2.5	269,800	▲ 3.5	272,400	▲ 3.9
H9年	338,300	▲ 1.7	294,000	▲ 0.5	252,100	▲ 1.0	258,500	▲ 2.1	263,800	▲ 2.6	267,400	▲ 1.8
H10年	327,400	▲ 3.2	287,300	▲ 2.3	243,500	▲ 3.4	248,700	▲ 3.7	254,400	▲ 3.5	258,100	▲ 3.5
H11年	311,900	▲ 5.0	270,200	▲ 5.1	231,600	▲ 5.0	236,000	▲ 5.6	242,300	▲ 5.5	246,400	▲ 4.7
H12年	299,100	▲ 4.1	259,600	▲ 4.3	219,600	▲ 5.2	222,000	▲ 6.0	230,400	▲ 4.9	231,700	▲ 6.0
H13年	289,500	▲ 3.2	249,000	▲ 3.2	210,100	▲ 4.4	210,700	▲ 5.1	220,400	▲ 4.4	219,600	▲ 5.2
H14年	274,500	▲ 4.5	235,400	▲ 4.6	199,700	▲ 5.0	198,500	▲ 5.8	209,400	▲ 5.0	207,100	▲ 5.7
H15年	262,000	▲ 4.6	223,800	▲ 5.0	189,800	▲ 5.1	187,500	▲ 5.6	199,600	▲ 4.8	196,300	▲ 5.2
H16年	254,500	▲ 2.9	215,800	▲ 3.6	181,600	▲ 4.4	178,600	▲ 4.8	192,400	▲ 3.7	188,000	▲ 4.2
H17年	258,400	0.2	213,800	▲ 1.0	174,500	▲ 3.5	173,400	▲ 3.0	188,100	▲ 2.4	183,200	▲ 2.6
H18年	270,800	4.0	218,000	1.9	171,600	▲ 1.7	174,400	▲ 1.1	190,300	▲ 1.0	182,000	▲ 0.7
H19年	303,000	11.2	243,300	10.2	177,900	3.0	182,500	2.8	198,100	3.2	185,900	4.1
H20年	319,300	4.2	260,300	6.9	184,100	2.9	189,300	3.5	206,800	4.2	190,600	2.5
H21年	282,200	▲ 11.6	231,300	▲ 11.0	174,300	▲ 5.3	179,500	▲ 5.3	194,900	▲ 5.6	179,900	▲ 5.6
H22年	276,100	▲ 2.2	226,900	▲ 1.9	171,400	▲ 1.8	175,600	▲ 2.2	192,000	▲ 1.6	175,900	▲ 2.2
H23年	273,600	▲ 0.9	224,500	▲ 1.1	169,900	▲ 1.0	173,400	▲ 1.3	189,900	▲ 1.0	173,500	▲ 1.3
H24年	271,600	▲ 0.8	224,500	0.0	169,500	▲ 0.3	172,100	▲ 0.9	189,300	▲ 0.4	174,100	▲ 0.2
H25年	267,600	1.3	217,700	2.0	167,600	0.5	172,800	0.4	180,600	0.1	169,100	0.0
H26年	273,600	2.1	223,800	2.7	169,400	0.9	174,800	1.0	183,400	1.4	171,300	1.2
H27年	279,900	2.2	229,000	2.2	170,700	0.7	176,400	0.8	186,000	1.2	172,100	0.7
H28年	284,600	1.5	232,100	1.3	171,600	0.4	177,900	0.5	188,900	1.4	172,800	0.2
H29年	289,200	1.5	234,900	1.1	172,300	0.3	177,500	0.5	191,200	1.0	173,400	0.3
H30年	294,400	1.7	239,100	1.3	178,600	0.3	179,000	0.7	193,300	1.0	174,000	0.5

V 県地価調査の区別平均価格及び平均変動率の推移(商業地)

※ 平均価格は、全地点の地点ごとの価格を合計し、地点数で割ったもの(百円未満四捨五入)、
平均変動率は継続地点の地点ごとの変動率を合計し、継続地点数で割ったものを示しています。

	鶴見区		神奈川区		西区		中区		南区		港南区	
	平均価格 (円/㎡)	平均 変動率 (%)	平均価格 (円/㎡)	平均 変動率 (%)	平均価格 (円/㎡)	平均 変動率 (%)	平均価格 (円/㎡)	平均 変動率 (%)	平均価格 (円/㎡)	平均 変動率 (%)	平均価格 (円/㎡)	平均 変動率 (%)
S58年	386,200	1.9	460,700	-	790,800	3.1	589,700	3.4	312,400	2.6	230,000	-
S59年	428,600	2.4	497,300	6.6	872,500	6.1	654,300	4.4	321,200	2.8	360,000	-
S60年	438,800	2.3	644,000	13.0	1,080,700	16.4	747,000	13.1	358,800	11.8	378,000	5.0
S61年	552,200	9.1	1,238,000	14.0	2,325,000	35.1	1,126,000	17.1	398,600	10.9	410,000	8.5
S62年	1,001,000	73.4	2,394,500	91.2	4,880,000	119.0	2,321,700	97.8	830,800	107.5	850,000	107.3
S63年	1,177,800	15.1	2,686,700	10.6	6,088,300	13.1	3,299,100	25.6	1,050,000	26.6	980,000	15.3
H元年	1,245,000	▲ 1.0	2,425,000	0.0	6,277,500	0.0	3,833,800	0.0	1,181,700	0.0	1,415,000	0.0
H2年	1,318,100	3.3	2,517,500	2.4	6,476,300	2.5	4,155,200	2.0	1,216,700	2.8	1,440,000	1.4
H3年	1,314,900	▲ 0.2	2,513,100	▲ 0.4	6,521,300	0.1	4,149,800	▲ 0.3	1,199,700	▲ 0.5	1,446,000	0.6
H4年	1,211,600	▲ 7.5	2,227,500	▲ 7.7	5,808,800	▲ 12.7	3,791,500	▲ 8.9	1,125,300	▲ 12.0	1,320,000	▲ 8.6
H5年	1,030,700	▲ 15.0	1,870,400	▲ 12.3	4,383,800	▲ 20.7	2,947,700	▲ 19.9	975,400	▲ 14.2	1,294,000	▲ 8.1
H6年	913,600	▲ 9.8	1,468,800	▲ 7.3	3,247,800	▲ 25.0	2,194,900	▲ 20.9	889,400	▲ 8.3	1,226,700	▲ 5.2
H7年	873,100	▲ 5.3	1,241,900	▲ 10.4	2,501,600	▲ 18.8	1,719,000	▲ 17.1	777,600	▲ 12.2	1,123,300	▲ 8.0
H8年	772,300	▲ 10.1	1,053,800	▲ 12.1	1,991,400	▲ 18.9	1,348,000	▲ 19.0	667,900	▲ 13.5	960,000	▲ 13.9
H9年	707,000	▲ 7.6	929,100	▲ 10.2	1,709,800	▲ 14.1	1,162,000	▲ 12.8	575,900	▲ 10.2	848,700	▲ 11.3
H10年	647,400	▲ 8.0	832,600	▲ 10.0	1,596,000	▲ 7.3	1,056,100	▲ 8.8	531,600	▲ 7.2	778,700	▲ 8.3
H11年	580,600	▲ 10.0	734,400	▲ 13.8	1,416,500	▲ 10.7	930,500	▲ 11.2	470,300	▲ 11.5	709,300	▲ 8.9
H12年	529,700	▲ 8.4	626,900	▲ 14.6	1,237,900	▲ 12.1	801,100	▲ 13.3	428,900	▲ 8.8	630,700	▲ 10.8
H13年	486,400	▲ 7.6	553,000	▲ 11.7	1,104,100	▲ 10.8	712,300	▲ 10.5	397,600	▲ 7.1	558,000	▲ 11.2
H14年	447,400	▲ 7.1	483,000	▲ 11.7	1,133,300	▲ 9.3	636,700	▲ 10.6	365,600	▲ 8.0	500,000	▲ 10.1
H15年	414,900	▲ 6.5	443,300	▲ 8.1	1,071,600	▲ 6.6	584,600	▲ 8.3	356,000	▲ 6.6	450,700	▲ 9.8
H16年	391,700	▲ 5.2	417,000	▲ 5.9	1,041,400	▲ 4.4	556,100	▲ 5.9	334,100	▲ 6.1	418,300	▲ 7.0
H17年	381,600	▲ 2.4	399,800	▲ 4.3	1,043,800	▲ 2.2	556,200	▲ 3.5	318,800	▲ 4.6	403,000	▲ 3.7
H18年	382,300	▲ 0.1	407,300	1.2	1,171,300	7.5	588,000	1.2	317,000	▲ 0.7	393,000	▲ 0.8
H19年	411,300	6.7	458,500	10.3	1,495,600	20.5	678,600	12.1	335,500	5.6	418,000	6.2
H20年	433,100	4.5	485,500	5.0	1,678,600	8.1	727,800	6.2	343,800	2.3	440,000	5.1
H21年	389,600	▲ 9.6	440,900	▲ 8.8	1,443,300	▲ 10.9	673,500	▲ 7.4	325,300	▲ 5.6	415,000	▲ 5.6
H22年	377,000	▲ 3.2	421,000	▲ 4.2	1,370,500	▲ 4.9	635,900	▲ 4.8	313,500	▲ 3.6	405,000	▲ 2.4
H23年	369,900	▲ 1.9	412,800	▲ 1.9	1,339,000	▲ 2.8	614,300	▲ 2.8	307,300	▲ 1.9	397,500	▲ 1.8
H24年	347,600	▲ 0.7	413,100	0.1	1,348,500	0.0	613,200	▲ 0.2	306,300	▲ 0.3	396,000	▲ 0.4
H25年	350,400	0.8	424,900	2.8	1,415,300	3.7	640,200	2.6	311,100	1.6	324,700	1.5
H26年	358,900	2.4	593,800	2.7	1,482,000	3.5	764,900	3.2	333,900	2.9	329,000	1.0
H27年	368,400	2.5	621,300	3.8	1,568,600	4.4	798,300	3.5	344,900	3.2	334,700	1.3
H28年	377,700	2.5	658,000	4.1	2,631,000	5.9	831,700	3.2	355,000	2.9	340,000	1.2
H29年	387,700	2.5	698,400	4.4	2,769,800	7.3	866,100	3.2	363,400	2.3	345,300	1.2
H30年	397,300	2.3	766,600	5.9	3,083,300	7.8	909,700	3.8	372,400	2.5	352,300	1.5

	保土ヶ谷区		旭 区		磯子区		金沢区		港北区		緑 区	
	平均価格 (円/㎡)	平均 変動率 (%)	平均価格 (円/㎡)	平均 変動率 (%)	平均価格 (円/㎡)	平均 変動率 (%)	平均価格 (円/㎡)	平均 変動率 (%)	平均価格 (円/㎡)	平均 変動率 (%)	平均価格 (円/㎡)	平均 変動率 (%)
S58年	345,700	-	466,000	2.0	300,000	2.0	247,500	-	484,600	1.8	545,300	4.1
S59年	350,000	1.3	472,500	1.3	307,700	2.6	254,000	2.6	451,800	2.2	613,000	3.6
S60年	362,000	3.3	555,000	9.4	325,300	5.6	348,000	7.8	478,200	6.8	690,500	2.5
S61年	391,700	8.4	635,000	13.5	355,700	9.0	460,000	11.8	608,400	10.0	953,300	22.6
S62年	660,700	68.8	1,280,000	98.3	735,300	98.2	845,000	83.6	1,282,000	102.3	2,475,000	116.0
S63年	866,700	27.9	1,413,500	9.2	909,000	24.2	1,077,000	27.2	1,816,000	25.2	2,687,500	8.5
H元年	875,000	0.0	1,413,500	0.0	909,000	0.0	1,077,000	0.0	2,173,300	0.0	2,610,000	0.0
H2年	1,007,000	3.5	1,443,500	1.6	922,300	1.6	1,101,500	2.3	2,255,500	3.7	2,654,000	1.6
H3年	1,007,000	0.0	1,443,500	0.0	958,700	0.4	1,106,500	0.4	2,283,800	0.9	2,664,000	0.3
H4年	903,000	▲ 10.2	1,315,000	▲ 9.8	860,000	▲ 10.4	1,010,000	▲ 8.6	2,083,300	▲ 8.3	2,410,000	▲ 9.1
H5年	751,200	▲ 13.0	1,161,500	▲ 12.7	728,000	▲ 10.3	850,000	▲ 15.6	1,549,400	▲ 16.1	1,984,000	▲ 19.7
H6年	669,800	▲ 9.9	1,003,500	▲ 12.6	673,800	▲ 6.1	790,000	▲ 7.0	1,361,900	▲ 10.3	1,698,000	▲ 14.6
H7年	629,400	▲ 5.7	888,500	▲ 10.6	629,600	▲ 6.2	745,000	▲ 5.8	1,176,400	▲ 10.4	895,000	▲ 9.9
H8年	550,000	▲ 11.9	747,500	▲ 13.9	551,200	▲ 11.4	669,000	▲ 10.2	1,005,700	▲ 11.7	785,000	▲ 12.4
H9年	494,800	▲ 9.0	559,000	▲ 8.9	464,300	▲ 7.0	616,000	▲ 7.9	832,300	▲ 9.0	692,500	▲ 11.8
H10年	453,400	▲ 8.2	515,000	▲ 7.0	433,500	▲ 6.1	564,500	▲ 8.4	758,300	▲ 7.6	637,500	▲ 8.0
H11年	409,600	▲ 9.7	464,300	▲ 9.4	399,800	▲ 7.4	513,500	▲ 9.1	681,300	▲ 9.3	570,000	▲ 10.6
H12年	373,000	▲ 9.0	433,000	▲ 7.0	365,200	▲ 8.2	453,000	▲ 11.9	649,600	▲ 8.3	514,000	▲ 9.9
H13年	336,000	▲ 9.6	403,700	▲ 7.0	338,300	▲ 7.2	405,500	▲ 10.5	678,800	▲ 7.9	470,000	▲ 8.6
H14年	303,400	▲ 9.3	376,000	▲ 7.1	312,500	▲ 7.4	372,500	▲ 8.1	618,100	▲ 7.8	428,000	▲ 9.0
H15年	278,000	▲ 8.2	355,700	▲ 5.6	287,300	▲ 7.6	344,000	▲ 7.6	569,500	▲ 6.8	394,500	▲ 7.8
H16年	263,600	▲ 5.1	341,000	▲ 4.6	267,500	▲ 6.7	319,500	▲ 7.1	542,100	▲ 4.3	371,500	▲ 5.9
H17年	256,800	▲ 2.5	332,000	▲ 2.6	257,800	▲ 3.6	306,500	▲ 4.1	530,300	▲ 2.4	360,500	▲ 2.9
H18年	270,800	1.4	336,700	1.4	264,600	▲ 0.6	306,000	▲ 0.2	538,500	1.2	365,500	1.3
H19年	289,000	6.7	360,300	7.0	274,400	3.6	318,500	4.1	622,800	11.9	394,000	7.8
H20年	302,300	4.6	376,000	4.3	279,600	1.7	325,500	2.1	675,800	6.4	412,000	4.5
H21年	279,500	▲ 7.3	348,300	▲ 6.9	263,800	▲ 5.6	311,500	▲ 4.3	592,300	▲ 10.2	376,500	▲ 8.6
H22年	274,000	▲ 1.9	341,700	▲ 1.9	264,200	▲ 2.8	305,000	▲ 2.2	564,600	▲ 3.8	367,000	▲ 2.5
H23年	270,000	▲ 1.4	339,700	▲ 0.8	258,800	▲ 2.1	300,500	▲ 1.5	556,000	▲ 1.6	363,000	▲ 1.1
H24年	269,500	▲ 0.1	343,000	0.6	256,800	▲ 0.7	299,000	▲ 0.5	558,600	0.1	362,000	▲ 0.3
H25年	273,000	0.8	272,300	0.0	259,200	0.9	301,000	0.7	576,900	2.7	368,000	1.7
H26年	278,300	2.0	274,300	0.8	262,200	1.2	303,500	0.9	590,000	2.2	372,500	1.3
H27年	312,300	1.8	275,800	0.5	265,200	1.0	306,500	1.0	602,900	2.0	376,000	1.0
H28年	326,500	1.6	277,300	0.5	265,600	0.1	308,500	0.7	618,900	2.2	377,000	0.3
H29年	334,300	2.2	280,000	1.0	267,800	0.6	311,000	0.8	640,000	2.6	379,000	0.6
H30年	343,800	2.6	284,000	1.3	270,400	0.7	315,500	1.4	713,500	3.5	381,000	0.6

	青葉区		都筑区		戸塚区		栄区		泉区		瀬谷区	
	平均価格 (円/㎡)	平均 変動率 (%)	平均価格 (円/㎡)	平均 変動率 (%)	平均価格 (円/㎡)	平均 変動率 (%)	平均価格 (円/㎡)	平均 変動率 (%)	平均価格 (円/㎡)	平均 変動率 (%)	平均価格 (円/㎡)	平均 変動率 (%)
S58年					231,000	-					420,000	-
S59年					233,000	0.9					425,000	1.2
S60年					239,300	2.7					440,000	3.5
S61年					270,300	8.0					480,000	9.1
S62年					-	-	500,000	75.4	493,000	86.4	900,000	87.5
S63年					-	-	850,000	70.0	792,000	58.2	895,000	-
H元年					1,750,000	-	825,000	▲ 2.9	787,500	▲ 0.8	1,112,500	0.0
H2年					1,850,000	5.7	850,000	3.0	823,000	4.4	1,112,500	0.0
H3年					1,910,000	3.2	850,000	0.0	823,000	0.0	1,112,500	0.0
H4年					1,880,000	▲ 1.6	775,000	▲ 8.8	751,000	▲ 8.8	1,005,000	▲ 9.8
H5年					1,305,000	▲ 4.8	577,000	▲ 7.1	614,300	▲ 6.4	742,300	▲ 10.6
H6年					1,250,000	▲ 4.1	552,500	▲ 4.5	598,700	▲ 3.7	686,000	▲ 6.7
H7年	1,826,700	▲ 15.4	-	-	1,150,000	▲ 8.6	519,000	▲ 5.3	627,300	▲ 6.7	643,300	▲ 5.1
H8年	1,553,300	▲ 14.5	-	-	985,000	▲ 13.9	487,500	▲ 6.2	556,000	▲ 10.2	580,700	▲ 8.0
H9年	1,181,300	▲ 13.9	-	-	850,000	▲ 13.1	462,500	▲ 4.7	481,300	▲ 6.9	471,000	▲ 11.1
H10年	1,076,300	▲ 8.5	455,000	-	698,000	▲ 10.9	435,000	▲ 5.6	448,800	▲ 6.3	434,500	▲ 7.3
H11年	961,500	▲ 10.6	415,000	▲ 8.8	633,300	▲ 8.9	404,000	▲ 7.0	418,800	▲ 6.5	392,500	▲ 9.6
H12年	878,000	▲ 8.4	374,000	▲ 9.9	584,700	▲ 7.1	367,500	▲ 8.7	393,800	▲ 6.0	357,500	▲ 8.9
H13年	804,300	▲ 7.8	340,000	▲ 9.1	536,700	▲ 8.4	337,500	▲ 8.2	363,500	▲ 7.6	321,800	▲ 9.4
H14年	722,000	▲ 9.0	312,000	▲ 8.2	488,300	▲ 8.9	310,000	▲ 8.0	330,800	▲ 8.9	288,300	▲ 10.1
H15年	644,500	▲ 9.5	287,000	▲ 8.0	446,300	▲ 8.6	285,000	▲ 8.0	300,000	▲ 9.2	266,300	▲ 7.5
H16年	602,300	▲ 5.7	270,000	▲ 5.9	417,300	▲ 6.4	267,500	▲ 6.1	278,300	▲ 7.1	250,800	▲ 5.8
H17年	587,800	▲ 1.9	260,000	▲ 3.7	401,000	▲ 4.0	256,000	▲ 4.3	265,300	▲ 4.7	244,000	▲ 2.7
H18年	621,500	5.7	270,000	3.8	394,700	▲ 1.6	252,000	▲ 1.6	260,500	▲ 1.8	247,000	1.1
H19年	700,500	12.9	306,000	13.3	414,300	4.9	260,000	3.2	273,800	5.1	263,000	6.4
H20年	747,300	6.4	327,000	6.9	448,300	7.8	269,500	1.7	290,000	6.0	273,500	3.9
H21年	653,800	▲ 12.7	285,000	▲ 12.8	426,800	▲ 2.1	254,500	▲ 5.6	283,700	▲ 6.2	254,300	▲ 6.9
H22年	638,300	▲ 2.6	415,500	▲ 1.4	424,000	▲ 0.7	248,000	▲ 2.5	278,300	▲ 1.8	248,800	▲ 2.1
H23年	634,500	▲ 0.6	414,500	▲ 0.4	421,300	▲ 0.7	243,500	▲ 1.8	274,000	▲ 1.5	245,500	▲ 1.3
H24年	634,500	0.0	419,500	0.9	426,500	0.9	242,000	▲ 0.6	271,700	▲ 0.8	247,000	▲ 0.1
H25年	647,300	2.0	433,000	3.1	436,000	1.8	241,000	▲ 0.5	272,300	0.2	246,300	▲ 0.3
H26年	663,000	2.4	445,500	3.0	392,800	2.0	242,000	0.5	276,700	1.6	248,800	1.0
H27年	683,300	2.9	455,500	2.2	489,000	1.9	243,000	0.5	280,300	1.3	250,300	0.6
H28年	698,800	2.2	463,500	1.7	504,500	2.5	244,500	0.7	285,000	1.7	252,000	0.6
H29年	716,000	2.3	471,500	1.6	520,000	2.4	246,500	0.8	290,300	1.9	253,300	0.4
H30年	740,500	3.0	480,500	1.9	538,000	2.7	249,000	1.1	295,300	1.8	256,000	1.0

VI 県地価調査個別地点一覧

基準地番号		標準地 番号	所在・地番 住居表示	前面道路、駅からの道路距離、 用途地域等(建ぺい率/容積率)、面積	平成30年価格	平成29年価格	変動率
鶴見	住宅地	1	東寺尾3丁目567番3 東寺尾3-21-22	北西4.0m市道、生麦1.3km、 2中専(60/150)、101㎡	224,000	223,000	+0.4
		2	-21 東寺尾中台1957番33 東寺尾中台22-30	東6.5m市道、鶴見1.2km、 2中専(60/150)、141㎡	293,000	288,000	+1.7
		3	馬場1丁目1430番3外 馬場1-19-26	南東4.5m市道、菊名1.6km、 1低専(60/100)、125㎡	206,000	204,000	+1.0
		4	平安町1丁目48番9	北西6.0m市道、鶴見市場800m、 2住居(60/200)、148㎡	290,000	288,000	+0.7
		5	-15 獅子ヶ谷1丁目1174番10 獅子ヶ谷1-57-15	東4.0m市道、鶴見2.8km、 1低専(50/100)、181㎡	200,000	200,000	→0.0
		6	-4 向井町1丁目33番1外	北7.9m市道、京急鶴見900m、 1住居(60/200)、134㎡	284,000	278,000	+2.2
		7	矢向3丁目232番6 矢向3-33-3	北西6.7m市道、矢向400m、 1住居(60/200)、106㎡	287,000	280,000	+2.5
		8	寺谷2丁目1690番4	北東4.5m市道、鶴見950m、 2中専(60/150)、179㎡	315,000	309,000	+1.9
		9	梶山2丁目469番35 梶山2-20-6	北西5.5m市道、鶴見3.4km、 1低専(50/80)、208㎡	214,000	215,000	▲0.5
		10	上の宮2丁目446番10外 上の宮2-21-6	北西8.0m市道、菊名1.1km、 1低専(50/100)、187㎡	243,000	237,000	+2.5
	商業地	1	生麦5丁目1012番2 生麦5-7-31	北東5.0m市道、花月園前近接、 商業(80/400)、121㎡	324,000	317,000	+2.2
		2	北寺尾1丁目197番3 北寺尾1-1-3	南20.0m市道、鶴見1.5km、 近商(80/200)、99㎡	291,000	287,000	+1.4
		3	仲通1丁目57番3	北15.0m市道、鶴見1.4km、 近商(80/300)、89㎡	275,000	271,000	+1.5
4		豊岡町255番4 豊岡町20-11	西11.0m市道、鶴見300m、 商業(80/400)、116㎡	601,000	585,000	+2.7	
5		矢向6丁目131番3 矢向6-11-26	南西9.5m市道、矢向200m、 近商(80/300)、232㎡	338,000	328,000	+3.0	
6		-3 鶴見中央4丁目16番3外 鶴見中央4-16-2	北西14.0m市道・背面道、 京急鶴見80m、商業(80/600)、252㎡	617,000	600,000	+2.8	
7		-6 市場東中町1616番2 市場東中町3-15	北東7.0m市道、鶴見市場近接、 近商(80/300)、115㎡	335,000	326,000	+2.8	
工業地	1	末広町1丁目1番43外	北11.0m市道、鶴見小野550m、 工専(60/200)、2,901㎡	115,000	110,000	+4.5	
神奈川	住宅地	1	-6 大口仲町40番6	北東4.0m市道、大口600m、 1住居(60/200)、206㎡	256,000	246,000	+4.1
		2	松見町1丁目20番1	北東6.0m市道、大口400m、 1住居(60/200)、113㎡	265,000	257,000	+3.1
		3	三ツ沢下町12番10 三ツ沢下町5-19	北6.0m市道、三ツ沢下町110m、 1低専(50/100)、154㎡	305,000	293,000	+4.1
		4	-14 六角橋3丁目587番6 六角橋3-15-17	西5.5m市道、白楽1.0km、 2中専(60/150)、117㎡	310,000	297,000	+4.4
		5	三ツ沢南町70番1 三ツ沢南町11-23	北西3.4m市道、三ツ沢上町500m、 1低専(50/100)、117㎡	264,000	258,000	+2.3
		6	片倉2丁目724番115 片倉2-20-3	南東5.0m市道、片倉町500m、 1低専(40/80)、203㎡	280,000	275,000	+1.8
		7	菅田町字西長谷1047番22	南東6.5m市道、小机2.5km、 1低専(40/80)、213㎡	177,000	177,000	→0.0
		8	-13 神大寺3丁目943番9 神大寺3-18-25	東5.0m市道、片倉町900m、 2中専(60/150)、230㎡	260,000	252,000	+3.2
		9	入江2丁目280番7 入江2-11-11	北6.0m市道、大口400m、 準工(60/200)、145㎡	266,000	255,000	+4.3
		10	菅田町字山王台1852番14	南東3.8m市道、片倉町2.7km、 調区(50/80)、105㎡	119,000	119,000	→0.0
	商業地	1	松本町2丁目18番12	南西8.0m市道、反町270m、 近商(80/300)、156㎡	350,000	342,000	+2.3

VI 県地価調査個別地点一覧

基準地番号		標準地番号	所在・地番 住居表示	前面道路、駅からの道路距離、 用途地域等(建ぺい率/容積率)、面積	平成30年価格	平成29年価格	変動率		
神奈川	商業地	2	六角橋1丁目59番4外 六角橋1-4-6	北西8.0m市道、白楽200m、 商業(80/400)、53㎡	538,000	515,000	+4.5		
		3	-5 二ツ谷町10番10	南東27.0m国道、東神奈川360m、 商業(80/400)、140㎡	421,000	399,000	+5.5		
		4	神奈川2丁目17番15	南東50.0m国道、東神奈川500m、 商業(80/400)、168㎡	417,000	400,000	+4.3		
		5	浦島町4番10	南東40.0m国道、子安320m、 商業(80/400)、107㎡	339,000	330,000	+2.7		
		6	鶴屋町2丁目20番2外	南20.0m市道・背面道、横浜300m、 商業(80/500)、282㎡	1,230,000	1,140,000	+7.9		
		7	大口通137番6	西15.0m県道、大口120m、 商業(80/400)、97㎡	388,000	381,000	+1.8		
		8	鶴屋町2丁目16番6	西11.0m市道・北側道、横浜150m、 商業(80/500)、311㎡	2,450,000	2,080,000	+17.8		
西	住宅地	1	久保町116番2 久保町46-23	西8.0m市道、西横浜650m、 2中専(60/150)、131㎡	234,000	227,000	+3.1		
		2	浅間台38番22	南4.0m市道、横浜1.9km、 1低専(60/100)、184㎡	213,000	212,000	+0.5		
		3	西戸部町2丁目177番4	北西3.5m市道、戸部700m、 2中専(60/150)、163㎡	247,000	243,000	+1.6		
		4	霞ヶ丘45番2	東3.7m市道、黄金町700m、 2中専(60/150)、136㎡	217,000	214,000	+1.4		
		5	岡野2丁目8番22 岡野2-8-15	南東4.0m私道、平沼橋330m、 1住居(60/200)、119㎡	317,000	302,000	+5.0		
		6	-4 西戸部町2丁目118番5外	南5.5m市道、日ノ出町1.0km、 2中専(60/150)、107㎡	246,000	242,000	+1.7		
	商業地	1	岡野1丁目13番5外 岡野1-13-12	北東27.0m県道・背面道、 横浜750m、商業(80/500)、262㎡	1,160,000	1,080,000	+7.4		
		2	-17 高島2丁目22番8 高島2-14-11	東16.0m市道、横浜200m、 商業(80/800)、158㎡	2,250,000	2,030,000	+10.8		
		3	浅間町5丁目381番4	南東27.0m市道、天王町550m、 商業(80/400)、99㎡	370,000	360,000	+2.8		
		4	桜木町5丁目26番3外	北東27.0m国道・背面道、 高島町400m、商業(80/600)、192㎡	487,000	472,000	+3.2		
		5	南幸1丁目12番4 南幸1-12-7	北西11.0m市道・三方路、 横浜150m、商業(80/600)、424㎡	7,250,000	6,550,000	+10.7		
		6	浜松町30番外 浜松町14-16	南東36.0m国道、西横浜100m、 商業(80/500)、323㎡	374,000	365,000	+2.5		
		7	-13 北幸1丁目8番4外 北幸1-8-4	南東25.0m市道・背面道、横浜 330m、商業(80/800)、462㎡	4,120,000	3,700,000	+11.4		
		8	-16 中央1丁目150番1外 中央1-30-7	南西22.0m市道、戸部220m、 商業(80/400)、170㎡	372,000	361,000	+3.0		
		9	-1 南幸1丁目3番1 南幸1-3-1	南西(駅前広場・市道)・三方路、横浜駅前 広場接面、商業(80/800)、2,184㎡	13,000,000	11,500,000	+13.0		
		10	みなとみらい4丁目4番7外 みなとみらい4-4-5	北30.0m市道・背面道、横浜950m、 商業(80/800)、11,484㎡	1,450,000	1,280,000	+13.3		
		中	住宅地	1	-7 豆口台118番46	西5.5m市道、山手800m、 1低専(50/100)、156㎡	288,000	282,000	+2.1
				2	箕沢88番2	東6.0m市道、山手1.7km、 1低専(60/100)、142㎡	196,000	195,000	+0.5
				3	本牧和田29番14 本牧和田29-8	南6.5m市道、山手1.8km、 1低専(40/80)、228㎡	350,000	346,000	+1.2
				4	仲尾台30番10	南4.5m私道、山手300m、 1低専(50/100)、165㎡	315,000	301,000	+4.7
5	本牧満坂187番26			東5.4m市道、山手1.0km、 1低専(50/100)、184㎡	266,000	257,000	+3.5		
6	山手町247番6			北東8.5m市道、元町・中華街550m、 1低専(40/80)、324㎡	603,000	565,000	+6.7		

VI 県地価調査個別地点一覧

基準地番号		標準地 番号	所在・地番 住居表示	前面道路、駅からの道路距離、 用途地域等(建ぺい率/容積率)、面積	平成30年価格	平成29年価格	変動率	
中	住宅地	7	本牧町2丁目349番4	北東6.0m市道、山手1.9km、 1住居(60/200)、129㎡	265,000	262,000	+1.1	
		8	-4	千代崎町1丁目25番39	南西7.0m市道、山手1.1km、 1住居(60/200)、349㎡	385,000	371,000	+3.8
	商業地	1	長者町8丁目132番5	南西22.0m市道、日ノ出町350m、 商業(80/600)、360㎡	644,000	621,000	+3.7	
		2	真砂町3丁目32番1	北西25.0m県道・南西側道、 関内100m、商業(80/800)、130㎡	1,880,000	1,790,000	+5.0	
		3	伊勢佐木町4丁目109番2外	南東14.5m市道、関内700m、 商業(80/500)、188㎡	443,000	432,000	+2.5	
		4	-1	伊勢佐木町1丁目4番6	北西14.5m市道、関内300m、 商業(80/700)、99㎡	958,000	930,000	+3.0
		5	本町4丁目35番外	南西25.0m国道・背面道、 馬車道70m、商業(80/800)、441㎡	1,540,000	1,430,000	+7.7	
		6	羽衣町2丁目7番9外	北西25.0m国道、関内240m、 商業(80/800)、523㎡	743,000	714,000	+4.1	
		7	千歳町1番10	北西24.0m市道、関内900m、 商業(80/500)、190㎡	344,000	338,000	+1.8	
		8	山下町154番6外	南9.0m市道、元町・中華街380m、 商業(80/500)、215㎡	2,870,000	2,680,000	+7.1	
		9	山元町2丁目77番7	北東17.0m市道、山手1.1km、 近商(80/300)、73㎡	308,000	305,000	+1.0	
		10	北仲通2丁目17番2	南西9.0m市道、日本大通り270m、 商業(80/600)、299㎡	740,000	700,000	+5.7	
		11	本牧三之谷11番1 本牧三之谷10-6	南東8.0m市道、山手2.7km、 近商(80/300)、107㎡	304,000	301,000	+1.0	
		12	山下町207番2	北東12.0m市道、石川町500m、 商業(80/600)、437㎡	567,000	548,000	+3.5	
		13	-5	野毛町2丁目59番3	南西15.0m市道、桜木町450m、 商業(80/500)、74㎡	485,000	470,000	+3.2
	工業地	1	かもめ町38番	西19.0m市道、根岸4.6km、 工専(60/200)、1,338㎡	94,200	90,500	+4.1	
南	住宅地	1	永田台714番125 永田台27-15	南西4.4m市道、井土ヶ谷2.5km、 1低専(50/100)、124㎡	178,000	178,000	→0.0	
		2	中島町3丁目59番3	北西8.0m市道、地下鉄弘明寺430m、 1住居(60/200)、191㎡	278,000	269,000	+3.3	
		3	大岡1丁目308番12 大岡1-12-13	南5.5m市道、地下鉄弘明寺400m、 1住居(60/200)、227㎡	268,000	260,000	+3.1	
		4	堀ノ内町1丁目6番7	南4.0m市道、蒔田650m、 1住居(60/200)、243㎡	242,000	236,000	+2.5	
		5	庚台61番88	東4.3m市道、南太田1.0km、 2中専(60/150)、106㎡	192,000	192,000	→0.0	
		6	六ツ川2丁目149番13	南東4.0m市道、京急弘明寺2.4km、 1低専(50/80)、185㎡	164,000	165,000	▲0.6	
		7	大岡3丁目1050番11 大岡3-3-4	東7.3m市道、地下鉄弘明寺700m、 1住居(60/200)、100㎡	244,000	237,000	+3.0	
		8	-6	永田山王台1832番15 永田山王台10-3	南6.0m市道、京急弘明寺1.2km、 1低専(50/100)、165㎡	184,000	184,000	→0.0
		9	-2	井土ヶ谷下町10番2	南東6.0m市道、蒔田500m、 1住居(60/200)、133㎡	277,000	268,000	+3.4
		10	永田北2丁目555番54 永田北2-36-13	北東4.0m市道、井土ヶ谷1.6km、 1低専(50/100)、244㎡	173,000	173,000	→0.0	
		11	井土ヶ谷上町45番6 井土ヶ谷上町23-27	北6.4m市道、井土ヶ谷450m、 1住居(60/200)、146㎡	250,000	243,000	+2.9	
	商業地	1	-2	宮元町3丁目60番3外	北西22.0m県道、蒔田50m、 商業(80/400)、254㎡	433,000	423,000	+2.4
2	六ツ川1丁目82番4	南東15.0m県道・背面道、 京急弘明寺320m、近商(80/200)、408㎡	306,000	298,000	+2.7			

VI 県地価調査個別地点一覧

基準地番号		標準地番号	所在・地番 住居表示	前面道路、駅からの道路距離、用途地域等(建ぺい率/容積率)、面積	平成30年価格	平成29年価格	変動率
南	商業地	3	南太田1丁目34番12外 南太田1-8-21	北西21.0m県道、南太田90m、 近商(80/400)、128㎡	320,000	310,000	+3.2
		4	井土ヶ谷下町213番	南西22.0m市道・南東側道、 井土ヶ谷160m、商業(80/400)、344㎡	423,000	409,000	+3.4
		5	吉野町1丁目3番16	北西25.0m国道、吉野町220m、 商業(80/500)、119㎡	433,000	422,000	+2.6
		6	白妙町1丁目3番12	北東7.0m市道、阪東橋450m、 商業(80/400)、57㎡	452,000	444,000	+1.8
		7	永田東3丁目35番2 永田東3-15-3	南西23.0m市道、井土ヶ谷600m、 近商(80/300)、128㎡	288,000	283,000	+1.8
		8	高砂町2丁目25番19外	北22.0m市道、吉野町350m、 商業(80/400)、155㎡	324,000	318,000	+1.9
港南	住宅地	1	-1 最戸1丁目206番1 最戸1-20-20	西5.5m市道、上大岡650m、 1住居(60/200)、155㎡	291,000	278,000	+4.7
		2	上永谷5丁目3291番10外 上永谷5-9-22	北西6.5m市道、上永谷700m、 1低専(50/80)、163㎡	196,000	195,000	+0.5
		3	港南5丁目2275番7 港南5-10-9	東4.0m市道、港南中央800m、 1中専(60/150)、125㎡	179,000	178,000	+0.6
		4	日野南2丁目5408番11 日野南2-24-14	北4.5m市道、港南台700m、 1低専(50/80)、245㎡	203,000	202,000	+0.5
		5	芹が谷1丁目1270番74 芹が谷1-16-23	北6.5m市道、上大岡2.4km、 1低専(50/80)、206㎡	144,000	145,000	▲0.7
		6	-13 港南台4丁目14番3 港南台4-14-5	南西4.5m市道、港南台200m、 1低専(40/80)、150㎡	303,000	297,000	+2.0
		7	日野南7丁目6203番80 日野南7-17-6	北東4.5m市道、港南台1.8km、 1低専(40/80)、239㎡	165,000	165,000	→0.0
		8	-24 港南2丁目1320番4 港南2-30-7	南4.5m市道、港南中央1.0km、 1低専(50/80)、178㎡	186,000	186,000	→0.0
		9	丸山台3丁目37番9外 丸山台3-37-16	北西8.0m市道、上永谷950m、 1低専(40/80)、174㎡	253,000	250,000	+1.2
		10	日野7丁目1027番77外 日野7-25-26	北6.5m市道、港南中央2.1km、 1低専(40/80)、199㎡	166,000	166,000	→0.0
		11	港南台7丁目37番12 港南台7-37-21	南東6.0m市道、洋光台1.5km、 1低専(40/60)、334㎡	180,000	180,000	→0.0
		12	下永谷3丁目2552番48 下永谷3-51-5	東5.3m市道、下永谷600m、 1低専(50/80)、129㎡	173,000	172,000	+0.6
		13	日野9丁目6071番29 日野9-34-17	北4.5m市道、港南台1.4km、 1低専(40/80)、162㎡	174,000	173,000	+0.6
		14	野庭町字前田町1845番	西6.0m市道、港南台1.7km、 調区(50/80)、456㎡	103,000	105,000	▲1.9
港南	商業地	1	港南中央通1004番6 港南中央通1-12	南東22.0m県道・背面道、 港南中央300m、近商(80/300)、191㎡	347,000	342,000	+1.5
		2	-2 港南台4丁目1番3外 港南台4-1-3	東20.0m市道・南側道、港南台近接、 近商(80/400)、611㎡	535,000	519,000	+3.1
		3	下永谷2丁目2875番6外 下永谷2-26-10	南西9.0m県道、下永谷1.3km、 準工(60/200)、458㎡	175,000	175,000	→0.0
保土ヶ谷	住宅地	1	境木本町288番45 境木本町56-18	東6.5m市道、東戸塚1.2km、 1低専(50/80)、171㎡	204,000	202,000	+1.0
		2	狩場町303番460	北東4.5m私道、保土ヶ谷2.1km、 1低専(50/100)、140㎡	167,000	167,000	→0.0
		3	新桜ヶ丘2丁目198番10 新桜ヶ丘2-12-6	北東4.5m市道、和田町2.7km、 1低専(50/80)、156㎡	165,000	166,000	▲0.6
		4	権太坂3丁目596番21 権太坂3-28-8	北西4.0m市道、保土ヶ谷3.8km、 1低専(50/80)、146㎡	166,000	166,000	→0.0
		5	岩間町2丁目181番12	北西5.2m市道、保土ヶ谷400m、 1住居(60/200)、155㎡	274,000	266,000	+3.0
		6	月見台134番9 月見台12-17	北東5.3m市道・東側道、保土ヶ谷 850m、1低専(50/100)、171㎡	228,000	227,000	+0.4

VI 県地価調査個別地点一覧

基準地番号		標準地番号	所在・地番 住居表示	前面道路、駅からの道路距離、用途地域等(建ぺい率/容積率)、面積	平成30年価格	平成29年価格	変動率		
保土ヶ谷	住宅地	7	-12	峰岡町1丁目23番13	南西4.0m市道、星川600m、1低専(60/100)、152㎡	255,000	247,000	+3.2	
		8	-15	初音ヶ丘141番11 初音ヶ丘38-20	北6.5m市道、保土ヶ谷2.6km、1低専(50/100)、187㎡	174,000	174,000	→0.0	
		9		上菅田町字苅又876番40	南西6.5m市道、西谷1.2km、1低専(40/80)、219㎡	171,000	171,000	→0.0	
		10		東川島町35番56	東6.5m市道、西谷1.4km、1低専(50/80)、173㎡	176,000	175,000	+0.6	
		11	-7	西谷町701番46	南6.0m市道、西谷750m、1低専(50/80)、158㎡	193,000	-	選定替	
		12		仏向西1700番62 仏向西38-19	南西6.5m市道、上星川1.3km、1低専(50/100)、175㎡	156,000	156,000	→0.0	
	商業地	1		帷子町2丁目47番2	南東(駅前広場・市道)、保土ヶ谷駅前広場接面、商業(80/500)、208㎡	528,000	508,000	+3.9	
		2		星川2丁目159番7 星川2-3-25	南東12.0m市道、星川80m、近商(80/300)、107㎡	302,000	290,000	+4.1	
		3		西谷町893番10	南6.3m市道、西谷440m、近商(80/200)、134㎡	250,000	247,000	+1.2	
		4	-3	和田1丁目228番2 和田1-14-19	北西8.0m市道、和田町80m、近商(80/300)、121㎡	295,000	292,000	+1.0	
	旭	住宅地	1		東希望ヶ丘130番8	東9.2m市道、希望ヶ丘550m、1低専(50/100)、201㎡	200,000	198,000	+1.0
			2		白根8丁目750番158 白根8-19-23	南西5.5m市道、鶴ヶ峰2.2km、1低専(50/80)、144㎡	163,000	165,000	▲1.2
3			-6	今宿1丁目2414番58 今宿1-43-10	南西4.5m市道、二俣川2.1km、1低専(40/80)、180㎡	173,000	174,000	▲0.6	
4				鶴ヶ峰本町3丁目1021番15 鶴ヶ峰本町3-3-4	南4.0m市道、鶴ヶ峰1.1km、1低専(50/100)、208㎡	181,000	180,000	+0.6	
5			-8	中希望ヶ丘78番2	東4.5m市道、希望ヶ丘600m、1低専(40/80)、247㎡	216,000	214,000	+0.9	
6				川井本町11番25	南西5.5m市道、鶴ヶ峰3.6km、1低専(50/80)、165㎡	151,000	152,000	▲0.7	
7				笹野台4丁目1番49 笹野台4-22-3	西6.5m市道、三ツ境1.0km、1低専(50/80)、172㎡	190,000	190,000	→0.0	
8				白根4丁目424番8 白根4-14-18	南西6.5m市道、鶴ヶ峰1.3km、1中専(60/150)、177㎡	175,000	175,000	→0.0	
9			-16	中白根1丁目1312番99 中白根1-15-20	北4.5m市道、鶴ヶ峰2.0km、1低専(50/80)、153㎡	168,000	170,000	▲1.2	
10				笹野台1丁目83番19 笹野台1-26-21	南東5.5m市道、三ツ境350m、1低専(50/100)、167㎡	217,000	215,000	+0.9	
11				川島町字猪子山3016番38	南4.5m市道、西谷800m、1低専(40/80)、224㎡	195,000	195,000	→0.0	
12				中希望ヶ丘217番25	南西6.5m市道、希望ヶ丘900m、1低専(50/100)、187㎡	216,000	215,000	+0.5	
13			-7	二俣川2丁目32番64	西6.0m市道、二俣川700m、1低専(40/80)、229㎡	266,000	255,000	+4.3	
14				桐が作1640番5	北東4.5m市道、二俣川2.0km、調区(50/80)、176㎡	116,000	116,000	→0.0	
商業地	1		二俣川2丁目57番3	東15.0m市道、二俣川270m、近商(80/300)、394㎡	411,000	403,000	+2.0		
	2		中希望ヶ丘99番7	南東6.5m市道、希望ヶ丘150m、近商(80/300)、86㎡	260,000	256,000	+1.6		
	3		笹野台1丁目130番8 笹野台1-1-27	南東6.8m市道、三ツ境180m、近商(80/200)、226㎡	269,000	265,000	+1.5		
	4		上白根町字長坂719番7外	南東22.0m県道・背面道、中山2.0km、準工(60/200)、667㎡	196,000	196,000	→0.0		
磯子	住宅地	1		洋光台3丁目20番4 洋光台3-20-27	北西6.0m市道、洋光台350m、1低専(40/60)、348㎡	231,000	230,000	+0.4	

VI 県地価調査個別地点一覧

基準地番号		標準地番号	所在・地番 住居表示	前面道路、駅からの道路距離、用途地域等(建ぺい率/容積率)、面積	平成30年価格	平成29年価格	変動率
磯子	住宅地	2	-14 森2丁目525番 森2-15-19	東3.6m市道、屏風浦300m、 1住居(60/200)、294㎡	198,000	196,000	+1.0
		3	岡村1丁目331番14 岡村1-26-9	西3.8m市道、根岸2.2km、 1低専(50/100)、114㎡	158,000	157,000	+0.6
		4	下町75番3 下町9-3	北3.5m市道、根岸600m、 1住居(60/200)、115㎡	217,000	213,000	+1.9
		5	-4 洋光台4丁目3番12 洋光台4-3-20	西11.0m市道、洋光台200m、 1低専(40/60)、322㎡	235,000	234,000	+0.4
		6	杉田6丁目979番121 杉田6-6-41	北東5.5m市道、杉田1.1km、 1低専(50/80)、150㎡	163,000	164,000	▲0.6
		7	森6丁目243番61 森6-24-6	北東4.4m市道、屏風浦900m、 1低専(50/100)、269㎡	181,000	179,000	+1.1
		8	磯子6丁目789番8外 磯子6-19-13	北4.0m市道、磯子1.5km、 1低専(40/80)、165㎡	180,000	181,000	▲0.6
		9	上中里町字向坂397番101	南6.5m市道、洋光台2.0km、 1低専(40/80)、199㎡	158,000	159,000	▲0.6
		10	水取沢町字中村315番1	北西5.0m市道・東側道、 京急富岡2.8km、調区(50/80)、171㎡	116,000	117,000	▲0.9
		商業地	1	西町285番13 西町12-18	南(駅前広場・市道)・東側道、根岸 駅前広場接面、商業(80/400)、612㎡	393,000	386,000
	2		滝頭2丁目364番12 滝頭2-24-8	南東7.0m市道・背面道、 根岸1.7km、近商(80/200)、88㎡	202,000	202,000	→0.0
	3		磯子2丁目1686番229 磯子2-18-20	北西20.0m国道・南西側道、 磯子1.1km、近商(80/300)、243㎡	237,000	236,000	+0.4
	4		杉田1丁目134番13 杉田1-15-27	北西6.5m県道、杉田120m、 近商(80/300)、73㎡	335,000	330,000	+1.5
	5		上中里町字上ノ前853番3	東22.5m市道、京急富岡2.0km、 準住居(60/200)、203㎡	185,000	185,000	→0.0
工業地	1	新磯子町5番1外	北東15.5m市道・三方路、根岸1.6km、 工専(60/200)、2,765㎡	105,000	101,000	+4.0	
金沢	住宅地	1	東朝比奈3丁目316番3 東朝比奈3-22-5	北西4.5m市道、金沢八景2.5km、 1低専(50/80)、179㎡	128,000	129,000	▲0.8
		2	富岡西2丁目1665番1外 富岡西2-4-12	南東5.0m市道、京急富岡170m、 1低専(40/80)、127㎡	226,000	224,000	+0.9
		3	西柴1丁目259番13 西柴1-30-2	北東4.5m市道、金沢文庫1.0km、 1住居(60/200)、153㎡	178,000	178,000	→0.0
		4	谷津町40番35	東6.5m市道、金沢文庫400m、 1低専(50/100)、183㎡	250,000	244,000	+2.5
		5	釜利谷南4丁目1644番15 釜利谷南4-24-20	北6.5m市道、金沢文庫2.4km、 1低専(40/80)、195㎡	155,000	154,000	+0.6
		6	釜利谷東1丁目287番124 釜利谷東1-43-3	東5.5m市道、金沢文庫800m、 1中専(60/150)、118㎡	238,000	231,000	+3.0
		7	柴町381番3	南6.5m市道、海の公園柴口850m、 1中専(60/150)、290㎡	163,000	163,000	→0.0
		8	-21 能見台通231番115 能見台通19-7	南6.5m市道、能見台280m、 1低専(40/80)、203㎡	272,000	267,000	+1.9
		9	-14 金沢町54番1	南6.0m市道・西側道、金沢文庫400m、 1低専(50/100)、263㎡	233,000	225,000	+3.6
		10	富岡西7丁目551番13 富岡西7-53-5	南5.5m市道、京急富岡750m、 1低専(40/80)、242㎡	198,000	198,000	→0.0
		11	釜利谷東4丁目4628番40 釜利谷東4-24-19	北西6.5m市道、金沢文庫1.8km、 1低専(50/80)、185㎡	146,000	148,000	▲1.4
		12	六浦4丁目3908番2 六浦4-15-14	南西5.5m市道、六浦700m、 1住居(60/200)、200㎡	178,000	177,000	+0.6
		13	-12 六浦南3丁目1395番52 六浦南3-10-25	南6.5m市道、六浦1.0km、 1低専(50/100)、156㎡	157,000	159,000	▲1.3
		14	釜利谷東5丁目2728番 釜利谷東5-8-17	西5.0m市道・北側道、金沢文庫1.9km、 調区(50/80)、355㎡	111,000	115,000	▲3.5

VI 県地価調査個別地点一覧

基準地番号		標準地番号	所在・地番 住居表示	前面道路、駅からの道路距離、用途地域等(建ぺい率/容積率)、面積	平成30年価格	平成29年価格	変動率	
商業地	1		能見台通231番64外 能見台通8-1	南11.0m市道・東側道、 能見台80m、近商(80/200)、193㎡	349,000	341,000	+2.3	
	2		富岡東5丁目1774番5 富岡東5-20-8	南7.0m市道・背面道、京急富岡近接、 近商(80/200)、125㎡	282,000	281,000	+0.4	
	1		幸浦2丁目14番2	東36.0m市道・背面道、幸浦470m、 工業(60/200)、1,989㎡	110,000	105,000	+4.8	
港北	住宅地	1	箕輪町1丁目154番20 箕輪町1-26-4	北4.0m市道、日吉700m、 1低専(50/100)、165㎡	306,000	298,000	+2.7	
		2	-9	大倉山3丁目544番35 大倉山3-37-5	南東4.5m市道、大倉山500m、 2低専(60/150)、145㎡	395,000	-	選定替
		3		綱島西3丁目210番104 綱島西3-12-20	北4.0m市道、綱島750m、 1住居(60/200)、165㎡	351,000	342,000	+2.6
		4		樽町1丁目100番13 樽町1-5-20	南東4.0m市道、大倉山800m、 1低専(50/100)、266㎡	295,000	289,000	+2.1
		5	-5	篠原東1丁目841番14外 篠原東1-10-24	北西4.0m市道、妙蓮寺700m、 1低専(50/100)、244㎡	318,000	312,000	+1.9
		6		菊名3丁目165番47 菊名3-2-14	北4.0m道路、妙蓮寺800m、 1中専(60/150)、151㎡	287,000	282,000	+1.8
		7		下田町6丁目315番2 下田町6-10-29	北4.0m市道、日吉2.3km、 1低専(50/100)、100㎡	263,000	260,000	+1.2
		8		日吉本町1丁目1706番3 日吉本町1-32-18	南5.4m市道、日吉500m、 1低専(50/100)、181㎡	558,000	536,000	+4.1
		9	-13	大曾根3丁目104番28 大曾根3-19-16	北4.0m市道、綱島1.2km、 1低専(50/100)、220㎡	275,000	271,000	+1.5
		10	-28	小机町字打越1370番43	南東8.0m市道、小机800m、 1低専(50/80)、158㎡	210,000	210,000	→0.0
		11	-1	日吉6丁目2151番4 日吉6-3-14	東7.0m市道、日吉1.6km、 1住居(60/200)、163㎡	279,000	274,000	+1.8
		12		日吉本町2丁目2025番3 日吉本町2-16-14	南5.7m市道、日吉800m、 1低専(50/100)、227㎡	376,000	365,000	+3.0
		13		綱島西6丁目632番1 綱島西6-1-17	北7.0m市道、綱島1.2km、 1低専(60/100)、165㎡	298,000	287,000	+3.8
		14		高田西4丁目184番34 高田西4-14-22	南東5.0m市道、高田850m、 1低専(50/80)、155㎡	266,000	263,000	+1.1
		15		篠原台町230番48 篠原台町24-6	南4.0m市道、白楽700m、 1低専(40/80)、185㎡	356,000	348,000	+2.3
		16		篠原北1丁目2502番34 篠原北1-21-11	西4.0m市道、菊名700m、 1低専(50/100)、148㎡	328,000	322,000	+1.9
		17	-3	新吉田東6丁目2028番122 新吉田東6-40-3	北4.4m市道、綱島1.5km、 1低専(50/80)、127㎡	272,000	265,000	+2.6
		18		岸根町字山王山408番61	北東4.5m市道、岸根公園350m、 1低専(50/80)、268㎡	312,000	308,000	+1.3
	商業地	1		新横浜3丁目6番4	南西(駅前広場・道路)、新横浜駅前 広場接面、商業(80/800)、595㎡	1,900,000	1,750,000	+8.6
		2		綱島東1丁目800番4 綱島東1-2-2	北東7.0m市道、綱島近接、 商業(80/400)、81㎡	662,000	637,000	+3.9
		3		樽町2丁目422番3 樽町2-1-7	西12.0m県道、綱島700m、 近商(80/300)、115㎡	369,000	361,000	+2.2
		4		大倉山1丁目259番3 大倉山1-17-3	北東9.5m市道、大倉山70m、 近商(80/300)、180㎡	632,000	-	選定替
		5		小机町字池土腐2543番8	南西17.0m県道、小机100m、 近商(80/300)、90㎡	323,000	322,000	+0.3
		6	-2	綱島西1丁目713番13 綱島西1-1-3	北西7.0m市道、綱島60m、 商業(80/400)、118㎡	832,000	805,000	+3.4
		7		日吉2丁目461番3 日吉2-6-5	南西7.3m市道、日吉240m、 近商(80/300)、164㎡	650,000	-	選定替
		8		高田東1丁目1168番1外 高田東1-41-19	北東22.0m県道、高田550m、 準住居(60/200)、341㎡	340,000	332,000	+2.4

VI 県地価調査個別地点一覧

基準地番号		標準地番号	所在・地番 住居表示	前面道路、駅からの道路距離、 用途地域等(建ぺい率/容積率)、面積	平成30年価格	平成29年価格	変動率	
港北	工業地	1	樽町4丁目1073番外 樽町4-13-6	西8.0m市道、綱島1.3km、 準工(60/200)、1,368㎡	234,000	231,000	+1.3	
緑	住宅地	1	十日市場町875番13	南東6.5m市道、十日市場350m、 1住居(60/200)、220㎡	249,000	247,000	+0.8	
		2	長津田1丁目180番11 長津田1-9-19	南東6.5m市道、長津田600m、 1中専(60/150)、171㎡	268,000	266,000	+0.8	
		3	霧が丘3丁目4番4	南東6.0m市道、十日市場1.6km、 1低専(40/80)、207㎡	204,000	204,000	→0.0	
		4	-11 東本郷2丁目540番4 東本郷2-21-15	南6.5m市道、鴨居1.1km、 1低専(40/80)、188㎡	197,000	197,000	→0.0	
		5	三保町字大上2662番12	北4.5m市道、中山2.1km、 1低専(40/80)、179㎡	147,000	147,000	→0.0	
		6	-15 いぶき野40番8	南6.5m市道、長津田900m、 1住居(60/200)、153㎡	230,000	229,000	+0.4	
		7	白山4丁目1400番10 白山4-7-15	北西4.5m市道、鴨居1.8km、 1低専(40/80)、216㎡	169,000	171,000	▲1.2	
		8	台村町字中村531番2	東3.0m市道、中山750m、 1低専(50/100)、223㎡	188,000	187,000	+0.5	
		9	-4 青砥町字御嶽堂172番37	東4.5m市道、中山900m、 1住居(60/200)、174㎡	197,000	195,000	+1.0	
		10	寺山町字中原183番7	西6.5m市道、中山700m、 1低専(50/80)、198㎡	193,000	191,000	+1.0	
	商業地	1	鴨居3丁目481番4外 鴨居3-1-4	北東11.0m市道・背面道、 鴨居200m、近商(80/300)、611㎡	410,000	408,000	+0.5	
		2	十日市場町803番1	東6.5m市道・三方路、十日市場180m、 近商(80/300)、512㎡	352,000	350,000	+0.6	
	青葉	住宅地	1	美しが丘3丁目61番7	北東6.5m市道、たまプラーザ1.9km、 1低専(50/80)、278㎡	290,000	287,000	+1.0
			2	美しが丘2丁目54番4	南6.5m市道、たまプラーザ1.4km、 1低専(40/60)、442㎡	301,000	299,000	+0.7
3			新石川1丁目25番10外	北7.0m市道、あざみ野600m、 1住居(60/200)、299㎡	315,000	306,000	+2.9	
4			あざみ野4丁目4番4	南西8.0m市道、あざみ野1.4km、 1中専(60/150)、260㎡	332,000	323,000	+2.8	
5			あざみ野1丁目14番9	南西6.5m市道、あざみ野450m、 1低専(40/80)、226㎡	382,000	371,000	+3.0	
6			-6 市ヶ尾町1053番1	東6.5m市道、市ヶ尾350m、 1低専(50/80)、233㎡	312,000	307,000	+1.6	
7			桂台2丁目24番3	西6.5m市道、青葉台2.0km、 1低専(40/80)、179㎡	236,000	234,000	+0.9	
8			-19 美しが丘5丁目23番17	北東6.5m市道、たまプラーザ900m、 1低専(50/80)、166㎡	448,000	434,000	+3.2	
9			-12 青葉台1丁目21番22	南6.5m市道、青葉台650m、 1低専(40/80)、280㎡	336,000	329,000	+2.1	
10			-25 あざみ野2丁目23番24	北6.5m市道、あざみ野800m、 1低専(40/80)、205㎡	402,000	389,000	+3.3	
11			柿の木台45番12	北6.5m市道、藤が丘1.5km、 1低専(40/80)、205㎡	236,000	234,000	+0.9	
12			藤が丘1丁目7番5	北西4.0m市道、藤が丘1.0km、 1低専(50/80)、132㎡	249,000	246,000	+1.2	
13			さつきが丘1番25	北東6.5m市道、青葉台1.2km、 1低専(50/80)、168㎡	274,000	271,000	+1.1	
14			千草台29番85	南5.0m市道、藤が丘800m、 1低専(50/80)、198㎡	260,000	258,000	+0.8	
15			-4 しらとり台17番54	北6.5m市道、青葉台1.0km、 1低専(50/80)、190㎡	278,000	274,000	+1.5	
16			桜台21番12	南東6.5m市道、青葉台1.3km、 1低専(50/80)、165㎡	283,000	281,000	+0.7	

VI 県地価調査個別地点一覧

基準地番号		標準地 番号	所在・地番 住居表示	前面道路、駅からの道路距離、 用途地域等(建ぺい率/容積率)、面積	平成30年価格	平成29年価格	変動率		
青葉	住宅地	17	-15	桂台1丁目19番13	南西6.5m市道、青葉台1.7km、 1低専(40/80)、216㎡	243,000	240,000	+1.3	
		18		荏田西3丁目13番7	北東6.5m市道、市が尾1.1km、 1低専(40/80)、185㎡	282,000	278,000	+1.4	
		19		寺家町字居谷戸477番5外	南西5.6m市道、青葉台3.2km、 調区(50/80)、211㎡	135,000	—	選定替	
	商業地	1		美しが丘2丁目15番3	南西18.0m市道・背面道、たまプラーザ 230m、近商(80/400)、585㎡	1,090,000	1,040,000	+4.8	
		2		青葉台1丁目6番13外	西16.0m市道・北側道、青葉台近接、 商業(80/400)、942㎡	950,000	920,000	+3.3	
		3	-1	市ヶ尾町1154番1外	南東22.0m市道・南西側道、 市が尾100m、近商(80/300)、841㎡	559,000	548,000	+2.0	
		4		あざみ野南2丁目11番27	東18.0m市道、あざみ野580m、 準住居(60/200)、326㎡	363,000	356,000	+2.0	
都筑	住宅地	1		すみれが丘17番32	北6.5m市道、中川1.3km、 1低専(40/80)、212㎡	264,000	261,000	+1.1	
		2		佐江戸町字宮田820番2	南5.4m市道、鴨居1.4km、 1住居(60/200)、198㎡	183,000	183,000	→0.0	
		3		川和町字河輪森2198番33	北4.5m市道、川和町1.4km、 1低専(50/80)、130㎡	212,000	211,000	+0.5	
		4	-11	牛久保1丁目18番3 牛久保1-18-4	北6.0m市道、センター北1.1km、 1低専(40/80)、205㎡	281,000	276,000	+1.8	
		5		茅ヶ崎東2丁目10番4 茅ヶ崎東2-10-6	南東6.0m市道、センター南1.0km、 1低専(40/80)、209㎡	276,000	271,000	+1.8	
		6		中川7丁目10番19 中川7-10-22	北6.0m市道、センター北1.0km、 1低専(40/80)、188㎡	292,000	287,000	+1.7	
		7		東山田3丁目11番11 東山田3-11-13	北6.0m市道、東山田850m、 1低専(40/80)、237㎡	247,000	244,000	+1.2	
		8	-9	荏田東1丁目5番13 荏田東1-5-20	北西6.0m市道、センター南850m、 1低専(40/80)、242㎡	304,000	298,000	+2.0	
		9		加賀原1丁目14番7 加賀原1-14-10	東6.0m市道、川和町1.2km、 1低専(40/80)、209㎡	227,000	224,000	+1.3	
		10		平台7番10 平台7-10	南6.0m市道、都筑ふれあいの丘1.4km、 1低専(40/80)、176㎡	244,000	241,000	+1.2	
		11		早淵1丁目37番11 早淵1-37-20	東6.0m市道、東山田1.4km、 1低専(40/80)、236㎡	237,000	234,000	+1.3	
		12		南山田2丁目28番40 南山田2-28-17	北6.0m市道、北山田500m、 1低専(40/80)、187㎡	269,000	263,000	+2.3	
		13		大棚町字矢東144番1	南西6.0m市道、東山田1.0km、 調区(50/80)、148㎡	160,000	159,000	+0.6	
		14		折本町字中堀1800番4	西7.6m市道、仲町台950m、 調区(50/80)、166㎡	152,000	—	選定替	
	商業地	1		茅ヶ崎南5丁目20番2外 茅ヶ崎南5-20-22	北西22.0m市道・背面道、都筑ふれあいの丘800m、準住居(60/200)、872㎡	315,000	309,000	+1.9	
		2		中川中央1丁目7番2外 中川中央1-7-2	南東18.5m市道、センター北250m、 商業(80/600)、228㎡	646,000	634,000	+1.9	
	工業地	1		川和町字城山下648番	南東7.6m市道・背面道、 川和町750m、工業(60/200)、974㎡	155,000	153,000	+1.3	
		2		池辺町字以津院下3372番	東6.3m市道、鴨居1.9km、 準工(60/200)、595㎡	169,000	166,000	+1.8	
	戸塚	住宅地	1	-30	平戸4丁目1740番80 平戸4-21-5	南4.5m市道、東戸塚950m、 1低専(40/80)、176㎡	273,000	269,000	+1.5
			2		下倉田町字雪下1756番136	西4.5m市道、戸塚3.1km、 1低専(50/80)、226㎡	142,000	143,000	▲0.7
3				平戸3丁目1983番41 平戸3-26-13	南6.0m市道、東戸塚1.6km、 1低専(50/80)、158㎡	198,000	197,000	+0.5	
4				川上町字長作497番36	南5.0m道路、東戸塚1.3km、 1低専(50/80)、205㎡	210,000	207,000	+1.4	

VI 県地価調査個別地点一覧

基準地番号		標準地番号	所在・地番 住居表示	前面道路、駅からの道路距離、用途地域等(建ぺい率/容積率)、面積	平成30年価格	平成29年価格	変動率		
戸塚	住宅地	5	名瀬町字かふき174番25	南4.5m市道、東戸塚2.2km、 1低専(50/80)、199㎡	161,000	160,000	+0.6		
		6	-7	戸塚町字十ノ区1873番24	南4.5m市道、戸塚3.0km、 1低専(40/80)、240㎡	142,000	142,000	→0.0	
		7		上柏尾町字ソトゴウ527番71	南西6.5m市道、東戸塚1.6km、 1低専(40/80)、225㎡	188,000	188,000	→0.0	
		8		南舞岡2丁目2151番169 南舞岡2-13-12	南東5.0m市道、下永谷1.6km、 1低専(40/80)、203㎡	178,000	178,000	→0.0	
		9	-14	秋葉町字宮ノ谷253番31	北東6.5m市道、東戸塚1.9km、 1低専(50/80)、140㎡	178,000	178,000	→0.0	
		10		舞岡町字西根3693番11	東4.5m市道、戸塚2.0km、 1低専(40/80)、259㎡	157,000	157,000	→0.0	
		11		戸塚町字八ノ区1055番7外	北6.5m市道、戸塚3.1km、 1住居(60/200)、167㎡	134,000	132,000	+1.5	
		12		東俣野町字仲原968番2外	北東3.5m市道、藤沢3.5km、 1低専(50/80)、179㎡	116,000	116,000	→0.0	
		13		戸塚町字二十一ノ区4948番6	南東4.0m市道、戸塚400m、 2中専(60/150)、100㎡	302,000	-	選定替	
		14		原宿3丁目367番105 原宿3-37-4	南6.0m市道、戸塚3.7km、 1低専(40/80)、226㎡	144,000	144,000	→0.0	
		15	-2	上倉田町字原1805番7	西4.5m市道、戸塚1.6km、 1低専(50/80)、167㎡	220,000	218,000	+0.9	
		16		舞岡町字古屋敷3340番1外	南6.0m市道、舞岡950m、 調区(50/80)、390㎡	115,000	116,000	▲0.9	
		商業地	1		上倉田町字上耕地493番1外	北東18.0m県道・背面道、 戸塚220m、近商(80/300)、661㎡	723,000	695,000	+4.0
			2		矢部町字矢部町21番8外	西16.0m国道、戸塚440m、 近商(80/400)、297㎡	351,000	344,000	+2.0
			3	-1	戸塚町字一丁目4092番5	南東(駅前広場・県道)、 戸塚200m、商業(80/600)、230㎡	850,000	813,000	+4.6
			4	-4	原宿4丁目206番8外 原宿4-15-7	北東20.0m県道、戸塚4.2km、 近商(80/200)、247㎡	228,000	228,000	→0.0
工業地	1		上矢部町字中谷2079番8	南西8.0m市道、戸塚2.0km、 工業(60/200)、1,030㎡	120,000	119,000	+0.8		
	2		原宿4丁目1057番1 原宿4-54-26	北西6.5m市道・三方路、 戸塚4.9km、準工(60/200)、3,923㎡	110,000	110,000	→0.0		
栄	住宅地	1	小菅ヶ谷2丁目1750番81 小菅ヶ谷2-26-18	北5.5m市道、本郷台1.0km、 1低専(50/100)、153㎡	202,000	200,000	+1.0		
		2	-16	上之町1087番353 上之町28-5	北4.5m市道、港南台2.8km、 1低専(50/80)、132㎡	128,000	128,000	→0.0	
		3	-10	小菅ヶ谷3丁目2555番26 小菅ヶ谷3-43-13	南6.5m市道、本郷台800m、 1低専(40/80)、222㎡	224,000	222,000	+0.9	
		4		本郷台4丁目2703番28 本郷台4-12-6	南4.5m市道、本郷台1.3km、 1低専(40/80)、202㎡	199,000	200,000	▲0.5	
		5		笠間5丁目265番10 笠間5-9-32	西4.7m市道、大船1.1km、 2中専(60/150)、131㎡	215,000	208,000	+3.4	
		6		長尾台町字久保ノ前105番3外	北東5.0m市道、大船800m、 1低専(50/80)、152㎡	199,000	195,000	+2.1	
		7		尾月1803番66 尾月14-17	南6.5m市道、港南台2.3km、 1低専(50/80)、172㎡	124,000	125,000	▲0.8	
		8		若竹町482番13 若竹町20-14	北東4.5m市道、港南台1.0km、 1低専(50/80)、167㎡	201,000	199,000	+1.0	
		9		飯島町字長谷久保577番35	南6.5m市道、本郷台2.7km、 1低専(40/80)、182㎡	138,000	137,000	+0.7	
		10		小山台1丁目2804番288 小山台1-10-21	東4.5m市道、本郷台1.9km、 1低専(40/80)、226㎡	172,000	173,000	▲0.6	
		11		公田町字平台450番13	北東4.5m市道、本郷台1.3km、 1低専(50/100)、165㎡	167,000	166,000	+0.6	

VI 県地価調査個別地点一覧

基準地番号		標準地番号	所在・地番 住居表示	前面道路、駅からの道路距離、 用途地域等(建ぺい率/容積率)、面積	平成30年価格	平成29年価格	変動率
栄	商業地	1	公田町字中耕地497番7	北西27.0m県道・背面道、 本郷台800m、近商(80/300)、125㎡	277,000	275,000	+0.7
		2	笠間5丁目72番1外 笠間5-34-5	南15.0m県道・背面道、 大船1.5km、準住居(60/200)、2,687㎡	221,000	218,000	+1.4
泉	住宅地	1	-2 緑園3丁目22番16外	南6.5m市道、緑園都市380m、 1低専(40/80)、180㎡	283,000	280,000	+1.1
		2	和泉中央南4丁目3683番10 和泉中央南4-15-3	北4.5m市道、いずみ中央500m、 1低専(40/80)、133㎡	219,000	216,000	+1.4
		3	岡津町字宮ノ谷2540番60	東5.0m市道、緑園都市1.2km、 1低専(50/80)、159㎡	165,000	164,000	+0.6
		4	上飯田町字新巾山1937番19	南東6.5m市道、いずみ中央1.6km、 1低専(40/80)、208㎡	147,000	147,000	→0.0
		5	和泉町5625番16	北6.5m市道、いずみ野430m、 1住居(60/200)、151㎡	230,000	226,000	+1.8
		6	領家1丁目12番6	北東5.5m市道、弥生台2.2km、 1低専(50/80)、173㎡	180,000	180,000	→0.0
		7	和泉が丘2丁目2117番12 和泉が丘2-20-5	北東4.4m市道、立場1.2km、 1低専(50/80)、132㎡	172,000	167,000	+3.0
		8	-8 中田東3丁目1858番29 中田東3-9-16	南東6.5m市道、中田300m、 1低専(50/100)、150㎡	242,000	238,000	+1.7
		9	上飯田町字六ツ塚3808番2外	西3.7m市道、いずみ野1.8km、 調区(50/80)、315㎡	102,000	103,000	▲1.0
	商業地	1	緑園2丁目1番6	北12.0m市道、緑園都市60m、 近商(80/300)、587㎡	319,000	314,000	+1.6
		2	弥生台13番4外	東16.0m市道・背面道、 弥生台170m、近商(80/300)、464㎡	301,000	298,000	+1.0
		3	和泉中央北2丁目3857番9外 和泉中央北2-16-33	南22.0m県道、立場520m、 準住居(60/200)、372㎡	266,000	259,000	+2.7
	瀬谷	住宅地	1	阿久和東2丁目20番17	西6.5m市道、三ツ境2.0km、 1低専(50/80)、167㎡	170,000	170,000
2			橋戸2丁目22番6	西4.5m市道、瀬谷1.0km、 1低専(50/100)、161㎡	177,000	176,000	+0.6
3			上瀬谷町16番12	北東5.2m市道、瀬谷2.7km、 1低専(40/80)、158㎡	142,000	-	選定替
4			-4 中央30番13	北東4.0m市道、瀬谷750m、 1低専(50/100)、116㎡	190,000	188,000	+1.1
5			-7 瀬谷5丁目28番81	東4.0m市道、瀬谷640m、 1低専(50/100)、140㎡	186,000	184,000	+1.1
6			宮沢1丁目43番2	北東6.5m市道、三ツ境1.9km、 1低専(40/80)、215㎡	173,000	173,000	→0.0
7			-2 三ツ境144番4	南東4.0m市道、三ツ境700m、 1低専(50/100)、175㎡	223,000	219,000	+1.8
8			瀬谷2丁目36番3	東6.7m市道、瀬谷850m、 1低専(50/100)、199㎡	184,000	183,000	+0.5
9			竹村町6番22	南東4.5m市道、瀬谷2.2km、 調区(50/80)、107㎡	121,000	122,000	▲0.8
商業地		1	瀬谷4丁目9番15	北東5.0m市道、瀬谷200m、 近商(80/400)、114㎡	258,000	253,000	+2.0
		2	-1 三ツ境15番10	南東7.0m市道、三ツ境120m、 近商(80/400)、92㎡	347,000	341,000	+1.8
		3	南台1丁目39番2	南東22.0m県道、瀬谷1.1km、 準住居(60/200)、304㎡	213,000	213,000	→0.0
		4	橋戸3丁目62番9	北22.0m県道・背面道、瀬谷1.4km、 準住居(60/200)、109㎡	206,000	206,000	→0.0
工業地	1	北町43番13外	北12.0m市道、瀬谷3.7km、 準工(60/200)、526㎡	170,000	169,000	+0.6	

Ⅶ 地価公示の標準地と同一地点である基準地一覧

この表は、地価公示の標準地と同一地点である県地価調査の基準地の一覧です。

同一の地点で1月1日時点の地価公示価格と、7月1日時点の県地価調査の価格が公表されるため、半年間の変動率を知ることができます。

住居表示及び土地に関する情報(前面道路、面積等)の詳細は、「Ⅵ 個別地点一覧」を参照してください。

基準地番号		標準地番号	所在・地番	H30県地価調査 (H30.7.1時点)	H30地価公示 (H30.1.1時点)	H29県地価調査 (H29.7.1時点)	H29地価公示 (H29.1.1時点)	H28県地価調査 (H28.7.1時点)	
				価格(円/㎡)	価格(円/㎡)	価格(円/㎡)	価格(円/㎡)	価格(円/㎡)	
				H30.1.1~H30.7.1 変動率(%)	H29.7.1~H30.1.1 変動率(%)	H29.1.1~H29.7.1 変動率(%)	H28.7.1~H29.1.1 変動率(%)	H28.1.1~H28.7.1 変動率(%)	
鶴見	住宅地	2	21	東寺尾中台 1957番33	293,000	291,000	288,000	286,000	283,000
					+0.7	+1.0	+0.7	+1.1	+0.7
		5	15	獅子ヶ谷1丁目 1174番10	200,000	200,000	200,000	201,000	202,000
	±0.0				±0.0	▲0.5	▲0.5	±0.0	
	6	4	向井町1丁目 33番1外	284,000	281,000	278,000	276,000	273,000	
				+1.1	+1.1	+0.7	+1.1	+0.7	
商業地	6	3	鶴見中央4丁目 16番3外	617,000	608,000	600,000	586,000	580,000	
				+1.5	+1.3	+2.4	+1.0	+1.9	
	7	6	市場東中町 1616番2	335,000	328,000	326,000	317,000	316,000	
+2.1				+0.6	+2.8	+0.3	+1.9		
神奈川	住宅地	1	6	大口仲町 40番6	256,000	251,000	246,000	243,000	238,000
					+2.0	+2.0	+1.2	+2.1	+1.3
		4	14	六角橋3丁目 587番6	310,000	303,000	297,000	292,000	285,000
	+2.3				+2.0	+1.7	+2.5	+1.1	
	8	13	神大寺3丁目 943番9	260,000	256,000	252,000	248,000	244,000	
+1.6				+1.6	+1.6	+1.6	+1.7		
商業地	3	5	二ツ谷町 10番10	421,000	410,000	399,000	390,000	381,000	
				+2.7	+2.8	+2.3	+2.4	+3.0	
西	住宅地	6	4	西戸部町2丁目 118番5外	246,000	245,000	242,000	241,000	238,000
					+0.4	+1.2	+0.4	+1.3	+0.4
	商業地	2	17	高島2丁目 22番8	2,250,000	2,150,000	2,030,000	1,940,000	1,850,000
					+4.7	+5.9	+4.6	+4.9	+4.5
		7	13	北幸1丁目 8番4外	4,120,000	3,920,000	3,700,000	3,500,000	3,300,000
					+5.1	+5.9	+5.7	+6.1	+5.1
8	16	中央1丁目 150番1外	372,000	365,000	361,000	354,000	348,000		
			+1.9	+1.1	+2.0	+1.7	+1.8		
9	1	南幸1丁目 3番1	13,000,000	12,200,000	11,500,000	10,800,000	10,100,000		
			+6.6	+6.1	+6.5	+6.9	+6.3		

基準地番号		標準地番号	所在・地番	H30県地価調査 (H30.7.1時点)	H30地価公示 (H30.1.1時点)	H29県地価調査 (H29.7.1時点)	H29地価公示 (H29.1.1時点)	H28県地価調査 (H28.7.1時点)	
				価格(円/㎡)	価格(円/㎡)	価格(円/㎡)	価格(円/㎡)	価格(円/㎡)	
				H30.1.1~H30.7.1 変動率(%)	H29.7.1~H30.1.1 変動率(%)	H29.1.1~H29.7.1 変動率(%)	H28.7.1~H29.1.1 変動率(%)	H28.1.1~H28.7.1 変動率(%)	
中	住宅地	1	7	豆口台 118番46	288,000	286,000	282,000	280,000	277,000
					+0.7	+1.4	+0.7	+1.1	+0.7
		8	4	千代崎町1丁目 25番39	385,000	378,000	371,000	365,000	359,000
					+1.9	+1.9	+1.6	+1.7	+1.7
	商業地	4	1	伊勢佐木町1丁目 4番6	958,000	943,000	930,000	912,000	898,000
					+1.6	+1.4	+2.0	+1.6	+1.9
	13	5	野毛町2丁目 59番3	485,000	477,000	470,000	461,000	453,000	
				+1.7	+1.5	+2.0	+1.8	+2.0	
南	住宅地	8	6	永田山王台 1832番15	184,000	184,000	184,000	184,000	184,000
					±0.0	±0.0	±0.0	±0.0	±0.0
		9	2	井土ヶ谷下町 10番2	277,000	274,000	268,000	265,000	260,000
					+1.1	+2.2	+1.1	+1.9	+1.6
	商業地	1	2	宮元町3丁目 60番3外	433,000	430,000	423,000	419,000	413,000
					+0.7	+1.7	+1.0	+1.5	+1.2
港南	住宅地	1	1	最戸1丁目 206番1	291,000	285,000	278,000	273,000	268,000
					+2.1	+2.5	+1.8	+1.9	+1.9
		6	13	港南台4丁目 14番3	303,000	300,000	297,000	295,000	293,000
					+1.0	+1.0	+0.7	+0.7	+1.4
		8	24	港南2丁目 1320番4	186,000	186,000	186,000	186,000	186,000
					±0.0	±0.0	±0.0	±0.0	±0.0
商業地	2	2	港南台4丁目 1番3外	535,000	525,000	519,000	510,000	507,000	
				+1.9	+1.2	+1.8	+0.6	+1.8	
保土ヶ谷	住宅地	7	12	峰岡町1丁目 23番13	255,000	250,000	247,000	243,000	240,000
					+2.0	+1.2	+1.6	+1.3	+1.7
		8	15	初音ヶ丘 141番11	174,000	174,000	174,000	175,000	176,000
					±0.0	±0.0	▲0.6	▲0.6	±0.0
		11	7	西谷町 701番46	193,000	192,000	-	-	-
					+0.5	-	-	-	-
商業地	4	3	和田1丁目 228番2	295,000	293,000	292,000	291,000	290,000	
				+0.7	+0.3	+0.3	+0.3	+0.3	
旭	住宅地	3	6	今宿1丁目 2414番58	173,000	173,000	174,000	175,000	176,000
					±0.0	▲0.6	▲0.6	▲0.6	▲1.1
		5	8	中希望が丘 78番2	216,000	215,000	214,000	214,000	214,000
					+0.5	+0.5	±0.0	±0.0	±0.0

基準地番号		標準地番号		所在・地番	H30県地価調査 (H30.7.1時点)	H30地価公示 (H30.1.1時点)	H29県地価調査 (H29.7.1時点)	H29地価公示 (H29.1.1時点)	H28県地価調査 (H28.7.1時点)
					価格(円/㎡)	価格(円/㎡)	価格(円/㎡)	価格(円/㎡)	価格(円/㎡)
					H30.1.1~H30.7.1 変動率(%)	H29.7.1~H30.1.1 変動率(%)	H29.1.1~H29.7.1 変動率(%)	H28.7.1~H29.1.1 変動率(%)	H28.1.1~H28.7.1 変動率(%)
旭	住宅地	9	16	中白根1丁目 1312番99	168,000 ▲0.6	169,000 ▲0.6	170,000 ▲0.6	171,000 ▲0.6	172,000 ▲1.1
		13	7	二俣川2丁目 32番64	266,000 +3.1	258,000 +1.2	255,000 +2.0	250,000 +1.2	247,000 +3.3
磯子	住宅地	2	14	森2丁目 525番	198,000 +0.5	197,000 +0.5	196,000 +0.5	195,000 ±0.0	195,000 ±0.0
		5	4	洋光台4丁目 3番12	235,000 ±0.0	235,000 +0.4	234,000 +0.4	233,000 +0.9	231,000 +0.4
金沢	住宅地	8	21	能見台通 231番115	272,000 +0.7	270,000 +1.1	267,000 +1.5	263,000 +0.4	262,000 +1.9
		9	14	金沢町 54番1	233,000 +1.7	229,000 +1.8	225,000 +1.8	221,000 +0.5	220,000 +1.4
		13	12	六浦南3丁目 1395番52	157,000 ▲0.6	158,000 ▲0.6	159,000 ▲0.6	160,000 ▲0.6	161,000 ▲0.6
港北	住宅地	2	9	大倉山3丁目 544番35	395,000 +1.8	388,000 -	- -	- -	- -
		5	5	篠原東1丁目 841番14外	318,000 +1.0	315,000 +1.0	312,000 +0.6	310,000 +1.0	307,000 +0.7
		9	13	大曾根3丁目 104番28	275,000 +1.1	272,000 +0.4	271,000 +0.4	270,000 +0.4	269,000 +0.4
		10	28	小机町字打越 1370番43	210,000 ±0.0	210,000 ±0.0	210,000 ±0.0	210,000 ±0.0	210,000 ±0.0
		11	1	日吉6丁目 2151番4	279,000 +1.1	276,000 +0.7	274,000 +0.7	272,000 +0.7	270,000 +0.7
	17	3	新吉田東6丁目 2028番122	272,000 +1.5	268,000 +1.1	265,000 +0.4	264,000 -	- -	
	商業地	6	2	綱島西1丁目 713番13	832,000 +2.0	816,000 +1.4	805,000 +1.8	791,000 +1.4	780,000 +1.6
緑	住宅地	4	11	東本郷2丁目 540番4	197,000 ±0.0	197,000 ±0.0	197,000 ±0.0	197,000 ±0.0	197,000 ±0.0
		6	15	いぶき野 40番8	230,000 ±0.0	230,000 +0.4	229,000 ±0.0	229,000 +0.4	228,000 +0.4
		9	4	青砥町字御嶽堂 172番37	197,000 +0.5	196,000 +0.5	195,000 +0.5	194,000 ±0.0	194,000 ±0.0

基準地番号		標準地番号	所在・地番	H30県地価調査 (H30.7.1時点)	H30地価公示 (H30.1.1時点)	H29県地価調査 (H29.7.1時点)	H29地価公示 (H29.1.1時点)	H28県地価調査 (H28.7.1時点)	
				価格(円/㎡)	価格(円/㎡)	価格(円/㎡)	価格(円/㎡)	価格(円/㎡)	
				H30.1.1~H30.7.1 変動率(%)	H29.7.1~H30.1.1 変動率(%)	H29.1.1~H29.7.1 変動率(%)	H28.7.1~H29.1.1 変動率(%)	H28.1.1~H28.7.1 変動率(%)	
青葉	住宅地	6	6	市ヶ尾町 1053番1	312,000	310,000	307,000	305,000	303,000
					+0.6	+1.0	+0.7	+0.7	+0.3
		8	19	美しが丘5丁目 23番17	448,000	438,000	434,000	425,000	420,000
					+2.3	+0.9	+2.1	+1.2	+1.9
		9	12	青葉台1丁目 21番22	336,000	333,000	329,000	327,000	325,000
					+0.9	+1.2	+0.6	+0.6	+0.9
	10	25	あざみ野2丁目 23番24	402,000	394,000	389,000	384,000	378,000	
				+2.0	+1.3	+1.3	+1.6	+1.1	
	15	4	しらとり台 17番54	278,000	276,000	274,000	273,000	271,000	
				+0.7	+0.7	+0.4	+0.7	+0.4	
	17	15	桂台1丁目 19番13	243,000	242,000	240,000	239,000	236,000	
				+0.4	+0.8	+0.4	+1.3	+0.4	
商業地	3	1	市ヶ尾町 1154番1外	559,000	553,000	548,000	542,000	537,000	
				+1.1	+0.9	+1.1	+0.9	+1.1	
都筑	住宅地	4	11	牛久保1丁目 18番3	281,000	278,000	276,000	274,000	272,000
					+1.1	+0.7	+0.7	+0.7	+0.7
		8	9	荏田東1丁目 5番13	304,000	301,000	298,000	295,000	292,000
					+1.0	+1.0	+1.0	+1.0	+1.0
戸塚	住宅地	1	30	平戸4丁目 1740番80	273,000	271,000	269,000	267,000	265,000
					+0.7	+0.7	+0.7	+0.8	+0.8
		6	7	戸塚町字十ノ区 1873番24	142,000	142,000	142,000	142,000	142,000
					±0.0	±0.0	±0.0	±0.0	±0.0
		9	14	秋葉町字宮ノ谷 253番31	178,000	178,000	178,000	178,000	178,000
	±0.0				±0.0	±0.0	±0.0	+0.6	
	15	2	上倉田町字原 1805番7	220,000	219,000	218,000	217,000	216,000	
				+0.5	+0.5	+0.5	+0.5	+0.5	
	商業地	3	1	戸塚町字一丁目 4092番5	850,000	830,000	813,000	798,000	782,000
					+2.4	+2.1	+1.9	+2.0	+1.8
4		4	原宿4丁目 206番8外	228,000	228,000	228,000	228,000	228,000	
				±0.0	±0.0	±0.0	±0.0	±0.0	
栄	住宅地	2	16	上之町 1087番353	128,000	128,000	128,000	129,000	-
					±0.0	±0.0	▲0.8	-	-
	3	10	小菅ヶ谷3丁目 2555番26	224,000	223,000	222,000	221,000	220,000	
				+0.4	+0.5	+0.5	+0.5	+0.5	

基準地番号		標準地番号		所在・地番	H30県地価調査 (H30.7.1時点)	H30地価公示 (H30.1.1時点)	H29県地価調査 (H29.7.1時点)	H29地価公示 (H29.1.1時点)	H28県地価調査 (H28.7.1時点)
					価格(円/㎡)	価格(円/㎡)	価格(円/㎡)	価格(円/㎡)	価格(円/㎡)
					H30.1.1~H30.7.1 変動率(%)	H29.7.1~H30.1.1 変動率(%)	H29.1.1~H29.7.1 変動率(%)	H28.7.1~H29.1.1 変動率(%)	H28.1.1~H28.7.1 変動率(%)
泉	住宅地	1	2	緑園3丁目 22番16外	283,000	282,000	280,000	277,000	275,000
					+0.4	+0.7	+1.1	+0.7	+1.1
		8	8	中田東3丁目 1858番29	242,000	240,000	238,000	236,000	234,000
					+0.8	+0.8	+0.8	+0.9	+0.9
瀬谷	住宅地	4	4	中央 30番13	190,000	189,000	188,000	187,000	186,000
					+0.5	+0.5	+0.5	+0.5	+0.5
		5	7	瀬谷5丁目 28番81	186,000	185,000	184,000	183,000	182,000
					+0.5	+0.5	+0.5	+0.5	+0.6
		7	2	三ツ境 144番4	223,000	221,000	219,000	217,000	216,000
					+0.9	+0.9	+0.9	+0.5	+0.5
	商業地	2	1	三ツ境 15番10	347,000	345,000	341,000	339,000	338,000
					+0.6	+1.2	+0.6	+0.3	+1.2

Ⅷ 県地価調査個別地点(工業地)一覧(再掲)

基準地番号			標準地 番号	所在・地番	前面道路、駅からの道路距離、 用途地域等(建ぺい率/容積率)、面積	平成30年価格	平成29年価格	変動率
				住居表示				
鶴見	工業地	1		末広町1丁目1番43外	北11.0m市道、鶴見小野550m、 工専(60/200)、2,901㎡	115,000	110,000	+4.5
中	工業地	1		かもめ町38番	西19.0m市道、根岸4.6km、 工専(60/200)、1,338㎡	94,200	90,500	+4.1
磯子	工業地	1		新磯子町5番1外	北東15.5m市道・三方路、根岸 1.6km、工専(60/200)、2,765㎡	105,000	101,000	+4.0
金沢	工業地	1		幸浦2丁目14番2	東36.0m市道・背面道、幸浦470m、 工業(60/200)、1,989㎡	110,000	105,000	+4.8
港北	工業地	1		樽町4丁目1073番外 樽町4-13-6	西8.0m市道、綱島1.3km、 準工(60/200)、1,368㎡	234,000	231,000	+1.3
都筑	工業地	1		川和町字城山下648番	南東7.6m市道・背面道、 川和町750m、工業(60/200)、974㎡	155,000	153,000	+1.3
		2		池辺町字以津院下3372番	東6.3m市道、鴨居1.9km、 準工(60/200)、595㎡	169,000	166,000	+1.8
戸塚	工業地	1		上矢部町字中谷2079番8	南西8.0m市道、戸塚2.0km、 工業(60/200)、1,030㎡	120,000	119,000	+0.8
		2		原宿4丁目1057番1 原宿4-54-26	北西6.5m市道・三方路、戸塚 4.9km、準工(60/200)、3,923㎡	110,000	110,000	→0.0
瀬谷	工業地	1		北町43番13外	北12.0m市道、瀬谷3.7km、 準工(60/200)、526㎡	170,000	169,000	+0.6

Ⅸ 県地価調査個別地点一覧(新規・変更・廃止)

《新規》

なし

《変更》選定替

8地点

基準地番号			標準地番号	所在・地番 住居表示	前面道路、駅からの道路距離、用途地域等(建ぺい率/容積率)、面積	平成30年価格	平成29年価格	変動率
保土ヶ谷	住宅地	11	-7	西谷町701番46	南6.0m市道、西谷750m、1低専(50/80)、158㎡	193,000	—	選定替
港北	住宅地	2	-9	大倉山3丁目544番35	南東4.5m市道、大倉山500m、2低専(60/150)、145㎡	395,000	—	選定替
				大倉山3-37-5				
	商業地	4	7	大倉山1丁目259番3	北東9.5m市道、大倉山70m、近商(80/300)、180㎡	632,000	—	選定替
大倉山1-17-3								
青葉	住宅地	19		日吉2丁目461番3	南西7.3m市道、日吉240m、近商(80/300)、164㎡	650,000	—	選定替
				日吉2-6-5				
都筑	住宅地	14		折本町字中堀1800番4	西7.6m市道、仲町台950m、調区(50/80)、166㎡	152,000	—	選定替
戸塚	住宅地	13		戸塚町字二十一ノ区4948番6	南東4.0m市道、戸塚400m、2中専(60/150)、100㎡	302,000	—	選定替
瀬谷	住宅地	3		上瀬谷町16番12	北東5.2m市道、瀬谷2.7km、1低専(40/80)、158㎡	142,000	—	選定替

《変更》番号変更

なし

《変更》用途区分変更

なし

《廃止》

は選定替えによる廃止

【注意】廃止一覧のデータは昨年のものです。

8地点

基準地番号			標準地番号	所在・地番 住居表示	前面道路、駅からの道路距離、用途地域等(建ぺい率/容積率)、面積	29年価格	28年価格	変動率
保土ヶ谷	住宅地	11	-7	西谷町701番47	南6.0m市道、西谷750m、1低専(50/80)、300㎡	190,000	190,000	→0.0
港北	住宅地	2	-9	大倉山3丁目312番11	西4.0m市道、大倉山350m、1中専(60/150)、250㎡	385,000	375,000	+2.7
				大倉山3-10-20				
	商業地	4	7	大倉山2丁目394番3	南10.0m市道・東側道、大倉山80m、近商(80/300)、185㎡	567,000	553,000	+2.5
大倉山2-2-8								
青葉	住宅地	19		日吉本町3丁目1416番2	西9.0m市道、日吉本町300m、近商(80/200)、125㎡	346,000	340,000	+1.8
				日吉本町3-28-27				
都筑	住宅地	14		鉄町字三ツ郷1504番37	西4.0m市道、市が尾2.7km、調区(50/80)、264㎡	133,000	133,000	→0.0
都筑	住宅地	14		池辺町字数澤3047番3	東4.5m市道、鴨居2.2km、調区(50/80)、196㎡	137,000	137,000	→0.0
戸塚	住宅地	13		矢部町字神明谷1668番21	南東4.5m市道、戸塚1.5km、1低専(50/100)、142㎡	212,000	210,000	+1.0
瀬谷	住宅地	3		上瀬谷町6番9	北5.5m市道、瀬谷2.7km、1低専(40/80)、284㎡	146,000	147,000	▲0.7

凡例

1 「標準地番号」欄について

この欄に、「-〇(番号)」と表示されている場合、その地点は地価公示の標準地と共通の地点であることを表しています。

2 「変動率」欄について

- 平成29年県地価調査の時点(平成29年7月1日)から平成30年県地価調査の時点(平成30年7月1日)の1年間の価格の変動率を表しています。(単位%)
- 「選定替」と表示されている場合は、選定替えによって昨年と調査地点が変更になっていることを表します。(29年価格欄は「-」を表示しています)

3 所在・地番等について

所在・地番及び住居表示では、国・県の発表資料に基づき、「〇丁目」の表記は、算用数字で統一しています。

4 用途地域等について

略 称	正 式 名 称
	説 明
1低専	第一種低層住居専用地域
	低層住宅のための良好な住居の環境を保護するための地域
2低専	第二種低層住居専用地域
	主として低層住宅のための良好な住居の環境を保護するための地域
1中専	第一種中高層住居専用地域
	中高層住宅のための良好な住居の環境を保護するための地域
2中専	第二種中高層住居専用地域
	主として中高層住宅のための良好な住居の環境を保護するための地域
1住居	第一種住居地域
	住居の環境を保護するための地域
2住居	第二種住居地域
	主として住居の環境を保護するための地域
準住居	準住居地域
	道路の沿道としての地域の特性にふさわしい業務の利便の増進を図りつつ、これと調和した住居の環境を保護するための地域
近 商	近隣商業地域
	近隣の住宅地の住民に対する日用品の供給を行うことを主たる内容とする商業その他の業務の利便を増進するための地域
商 業	商業地域
	主として商業その他の業務の利便を増進するための地域
準 工	準工業地域
	主として環境の悪化をもたらすおそれのない工業の利便を増進するための地域
工 業	工業地域
	主として工業の利便を増進するための地域
工 専	工業専用地域
	工業の利便を増進するための地域
調 区	市街化調整区域
	市街化を抑制する区域

5 建ぺい率・容積率について

建ぺい率	建物の建築面積 [※] の敷地面積に対する割合のこと。 ※建物を真上から見たとき、外周の柱又は外壁の中心線で囲まれた面積
容 積 率	建物の延べ面積 [※] の敷地面積に対する割合のこと。 ※各階の床面積(建物の各階、又はその一部で壁や柱の中心線で囲まれた最も大きい面積)の合計

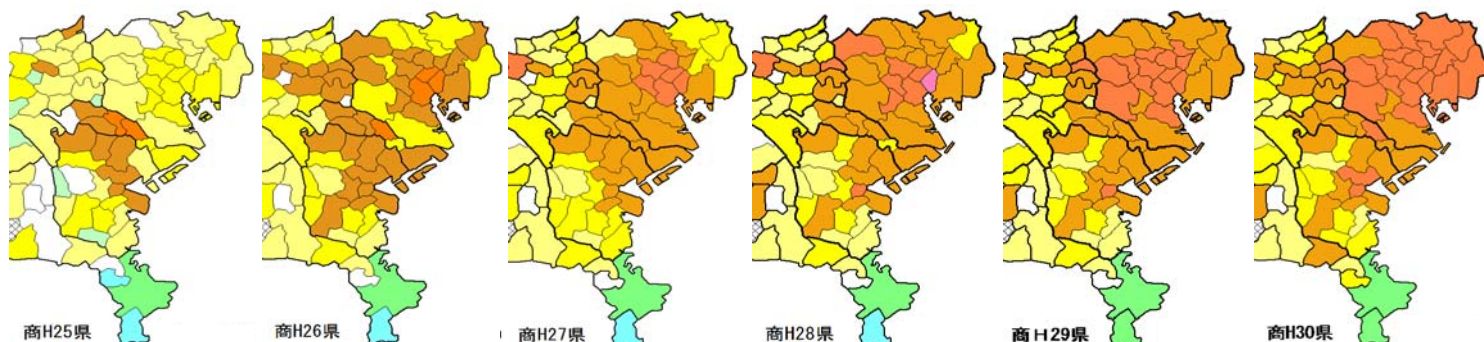

県地価調査 市区町村別平均変動率の推移 平成25年～平成30年 商業地

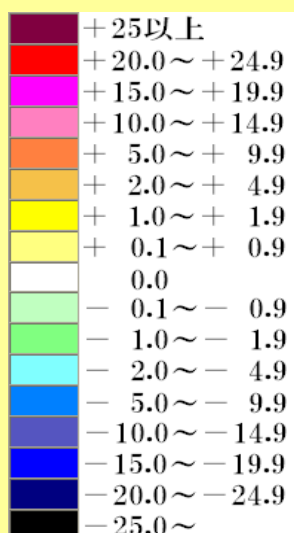

・表紙、裏表紙に示した地図は、横浜市及びその周辺地域の市区町村の平均変動率を左に示した色により示したものです。

- ・数字は%を示しています。
- ・平均変動率は継続地点の変動率を合計し、継続地点数で割ったもの、を示しています。
- ・色がなく、網掛けになっている場合は、継続地点がないことを示します。
- ・神奈川県以外の変動率は、発表数値と一部異なる場合があります。

この地図は地理情報分析支援システム
「MANDARA」で作成しております。
<http://ktgis.net/mandara/>

横浜市都市整備局企画課
平成30年9月作成

横浜市中区港町1-1

電話 045-671-3953

FAX 045-664-4539

Eメール tb-kokudo@city.yokohama.jp

ウェブサイト <http://www.city.yokohama.lg.jp/toshi/kikaku/chika/>