

横浜市市街地開発事業施行地区位置図

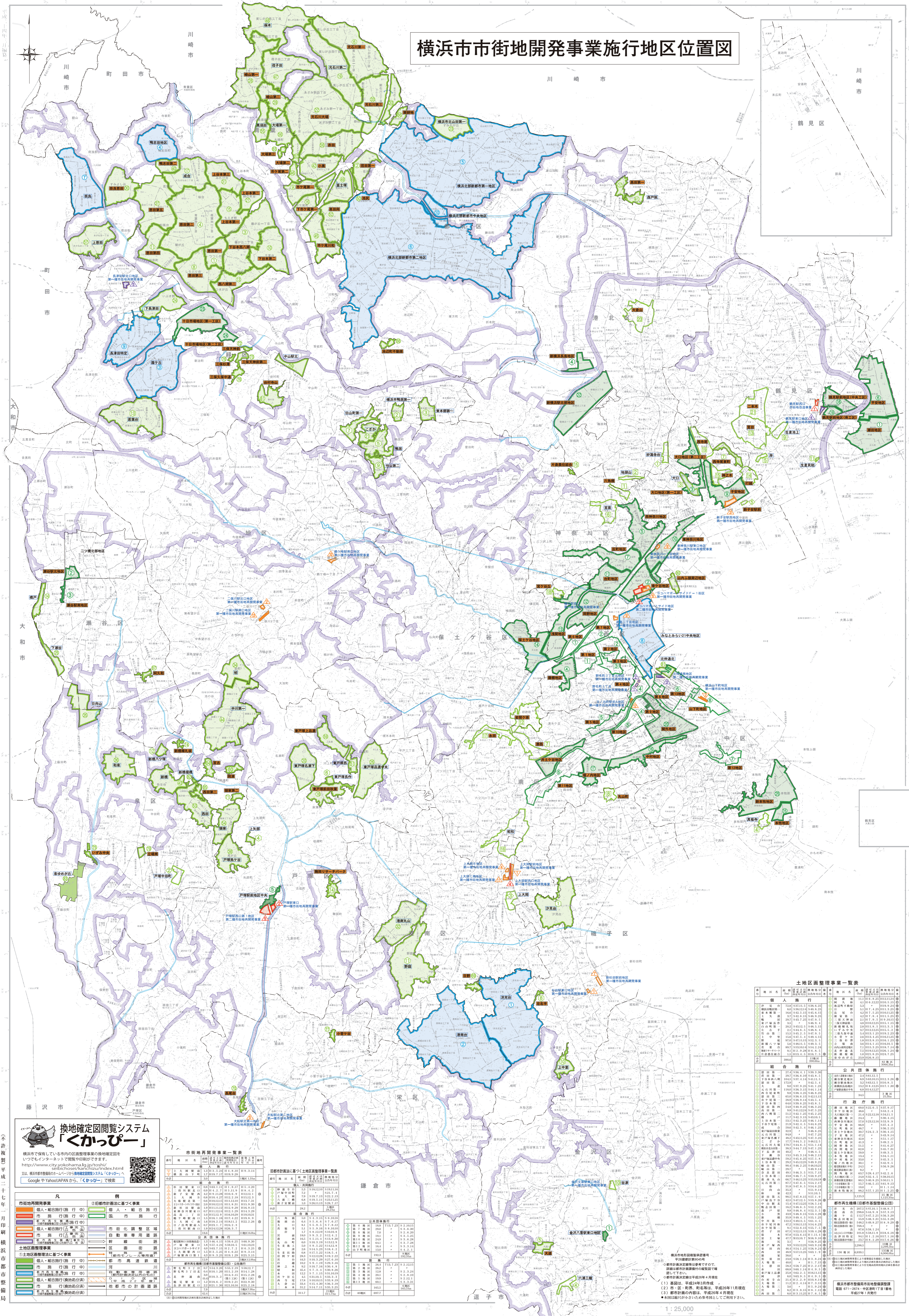

換地確定図閲覧システム「くかっぴー」

横浜市で発行している市内の区画整理事業の換地確定図をいつでもインターネットで閲覧・印刷ができます。
<http://www.city.yokohama.lg.jp/tosh/saijochosei/kuchichizu/index.html>
 又は、横浜市都市計画課ホームページから換地確定図閲覧システム（「くかっぴー」）
 Google や Yahoo! JAPAN から「くかっぴー」で検索

市街地開発事業一覧表

地区名	面積 (㎡)	住居人口 (人)	住居戸数 (戸)	住居床面積 (㎡)	住居延床面積 (㎡)	住居延床積算率 (㎡/㎡)
鶴見区	1,200,000	150,000	100,000	1,200,000	1,200,000	1.00
磯子区	800,000	100,000	70,000	800,000	800,000	1.00
磯子区	800,000	100,000	70,000	800,000	800,000	1.00
磯子区	800,000	100,000	70,000	800,000	800,000	1.00
磯子区	800,000	100,000	70,000	800,000	800,000	1.00
磯子区	800,000	100,000	70,000	800,000	800,000	1.00
磯子区	800,000	100,000	70,000	800,000	800,000	1.00
磯子区	800,000	100,000	70,000	800,000	800,000	1.00
磯子区	800,000	100,000	70,000	800,000	800,000	1.00
磯子区	800,000	100,000	70,000	800,000	800,000	1.00

目標計画に基づく土地区画整理事業一覧表

地区名	面積 (㎡)	住居人口 (人)	住居戸数 (戸)	住居床面積 (㎡)	住居延床面積 (㎡)	住居延床積算率 (㎡/㎡)
鶴見区	1,200,000	150,000	100,000	1,200,000	1,200,000	1.00
磯子区	800,000	100,000	70,000	800,000	800,000	1.00
磯子区	800,000	100,000	70,000	800,000	800,000	1.00
磯子区	800,000	100,000	70,000	800,000	800,000	1.00
磯子区	800,000	100,000	70,000	800,000	800,000	1.00
磯子区	800,000	100,000	70,000	800,000	800,000	1.00
磯子区	800,000	100,000	70,000	800,000	800,000	1.00
磯子区	800,000	100,000	70,000	800,000	800,000	1.00
磯子区	800,000	100,000	70,000	800,000	800,000	1.00
磯子区	800,000	100,000	70,000	800,000	800,000	1.00

公共団地整備

地区名	面積 (㎡)	住居人口 (人)	住居戸数 (戸)	住居床面積 (㎡)	住居延床面積 (㎡)	住居延床積算率 (㎡/㎡)
鶴見区	1,200,000	150,000	100,000	1,200,000	1,200,000	1.00
磯子区	800,000	100,000	70,000	800,000	800,000	1.00
磯子区	800,000	100,000	70,000	800,000	800,000	1.00
磯子区	800,000	100,000	70,000	800,000	800,000	1.00
磯子区	800,000	100,000	70,000	800,000	800,000	1.00
磯子区	800,000	100,000	70,000	800,000	800,000	1.00
磯子区	800,000	100,000	70,000	800,000	800,000	1.00
磯子区	800,000	100,000	70,000	800,000	800,000	1.00
磯子区	800,000	100,000	70,000	800,000	800,000	1.00
磯子区	800,000	100,000	70,000	800,000	800,000	1.00

住居用地整備

地区名	面積 (㎡)	住居人口 (人)	住居戸数 (戸)	住居床面積 (㎡)	住居延床面積 (㎡)	住居延床積算率 (㎡/㎡)
鶴見区	1,200,000	150,000	100,000	1,200,000	1,200,000	1.00
磯子区	800,000	100,000	70,000	800,000	800,000	1.00
磯子区	800,000	100,000	70,000	800,000	800,000	1.00
磯子区	800,000	100,000	70,000	800,000	800,000	1.00
磯子区	800,000	100,000	70,000	800,000	800,000	1.00
磯子区	800,000	100,000	70,000	800,000	800,000	1.00
磯子区	800,000	100,000	70,000	800,000	800,000	1.00
磯子区	800,000	100,000	70,000	800,000	800,000	1.00
磯子区	800,000	100,000	70,000	800,000	800,000	1.00
磯子区	800,000	100,000	70,000	800,000	800,000	1.00

市街地開発事業 (合計)

地区名	面積 (㎡)	住居人口 (人)	住居戸数 (戸)	住居床面積 (㎡)	住居延床面積 (㎡)	住居延床積算率 (㎡/㎡)
鶴見区	1,200,000	150,000	100,000	1,200,000	1,200,000	1.00
磯子区	800,000	100,000	70,000	800,000	800,000	1.00
磯子区	800,000	100,000	70,000	800,000	800,000	1.00
磯子区	800,000	100,000	70,000	800,000	800,000	1.00
磯子区	800,000	100,000	70,000	800,000	800,000	1.00
磯子区	800,000	100,000	70,000	800,000	800,000	1.00
磯子区	800,000	100,000	70,000	800,000	800,000	1.00
磯子区	800,000	100,000	70,000	800,000	800,000	1.00
磯子区	800,000	100,000	70,000	800,000	800,000	1.00
磯子区	800,000	100,000	70,000	800,000	800,000	1.00

土地区画整理事業一覧表

地区名	面積 (㎡)	住居人口 (人)	住居戸数 (戸)	住居床面積 (㎡)	住居延床面積 (㎡)	住居延床積算率 (㎡/㎡)
鶴見区	1,200,000	150,000	100,000	1,200,000	1,200,000	1.00
磯子区	800,000	100,000	70,000	800,000	800,000	1.00
磯子区	800,000	100,000	70,000	800,000	800,000	1.00
磯子区	800,000	100,000	70,000	800,000	800,000	1.00
磯子区	800,000	100,000	70,000	800,000	800,000	1.00
磯子区	800,000	100,000	70,000	800,000	800,000	1.00
磯子区	800,000	100,000	70,000	800,000	800,000	1.00
磯子区	800,000	100,000	70,000	800,000	800,000	1.00
磯子区	800,000	100,000	70,000	800,000	800,000	1.00
磯子区	800,000	100,000	70,000	800,000	800,000	1.00