



LINEを使ったあいのりタクシーの申込方法

1. LINEの友だち追加をしましょう ※最初の1回のみ

2. 初回の設定をしましょう ※最初の1回のみ

3. あいのりタクシーの申込みをしましょう

4. 申込みの確認・キャンセルをしたい場合

5. 乗車前日・当日のアナウンス

6. その他



# 1 LINEの友だち追加をしましょう

①スマートフォンカメラでQRコードを読み取ります



リンクから登録する場合

下記のURLをクリック！

<https://line.me/R/ti/p/@626bkqzu?from=page&accountId=626bkqzu&searchId=626bkqzu>

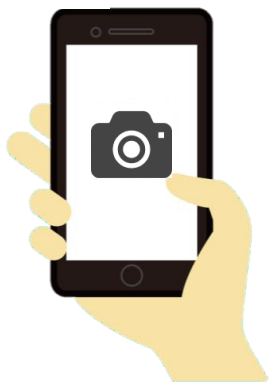

②「追加」を押します。  
これで友だち追加されました



③それでは手順に沿って申込み設定を始めましょう

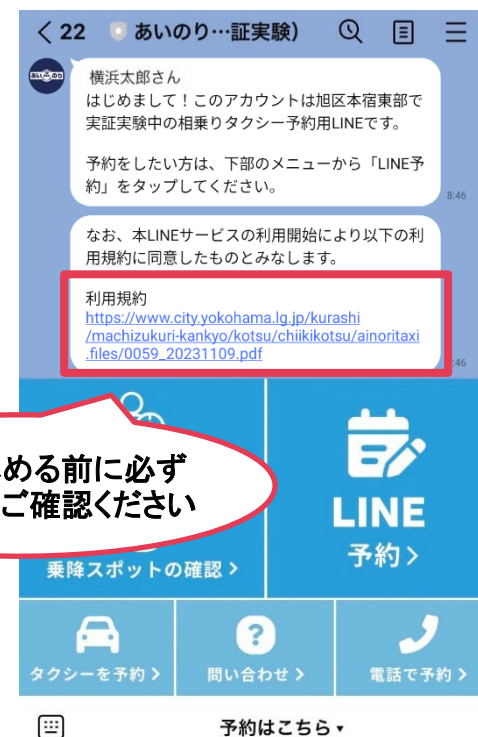

設定をはじめる前に必ず  
利用規約をご確認ください

友だち追加ありがとうございます



## 2

## 初回の設定をしましょう | 新規会員登録(初めて使う方)

①「予約・登録情報の確認」  
または「LINE予約」  
を押します

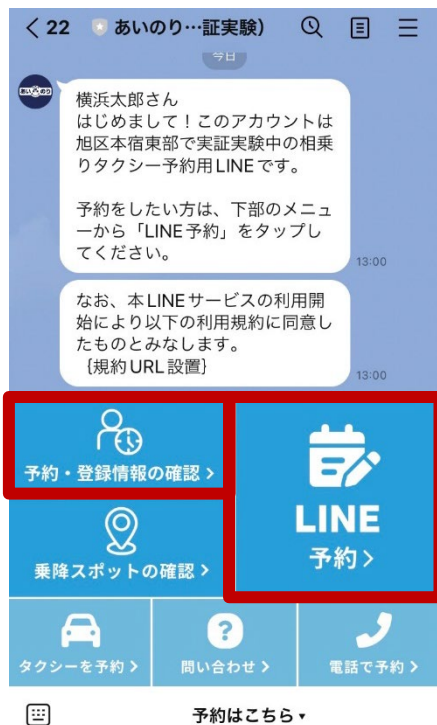

②「新規会員登録」  
を押します

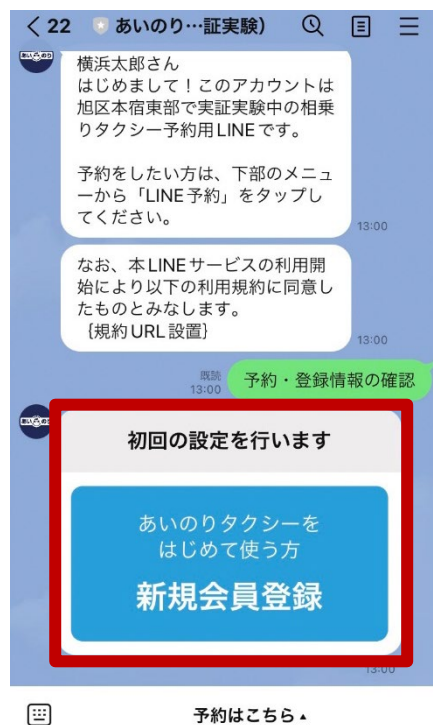

③左下を押してキーボードに切り替え、  
姓(漢字)を入力して送信します



## 2

## 初回の設定をしましょう | 新規会員登録(初めて使う方)

④間違いなければ  
「はい」を押します

⑤同じように、名(漢字)・姓(カタカナ)・名(フリガナ)・電話番号を  
入力します

- 1 / 6 -  
姓(漢字)  
苗字のみを漢字で入力し送信してください。  
入力例: 山田

こちらでよろしいですか?  
横浜

はい

いいえ

- 2 / 6 -  
名(漢字)  
下の名前のみを漢字で入力し送信してください。  
入力例: 花子

こちらでよろしいですか?  
太郎

はい

いいえ

- 3 / 6 -  
姓(カタカナ)  
苗字のみをカタカナで入力し送信してください。  
入力例: ヤマダ

こちらでよろしいですか?  
ヨコハマ

はい

いいえ

- 4 / 6 -  
名(カタカナ)  
下の名前のみをカタカナで入力し送信してください。  
入力例: ハナコ

こちらでよろしいですか?  
タロウ

はい

いいえ

- 5 / 6 -  
電話番号  
電話番号を入力し送信してください。  
●空白なしで入力してください

000-000-0000  
0000000000  
×000 0000 0000

こちらでよろしいですか?  
00000000000

はい

いいえ

登録完了まであと少しです



- ⑥最終確認画面で間違いがなければ「会員登録を完了する」を押し、「**新規会員登録 完了**」が出たら登録完了です

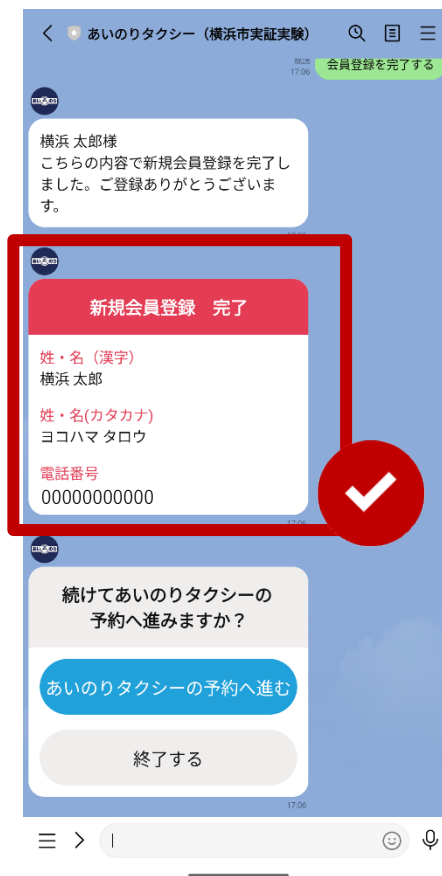
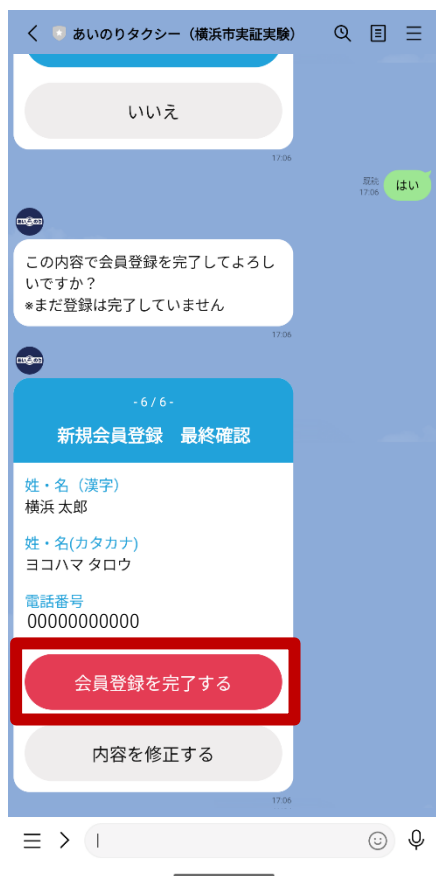

これで会員登録ができました  
次はあいのりタクシーの申込みをしよう!

## 3

## あいのりタクシーの申込みをしましょう

- ①メニューから「LINE予約」を押します



- <キーボードが出ている状態からのメニューの表示の方法>  
☰マークを押した後 予約はこちら を押してください

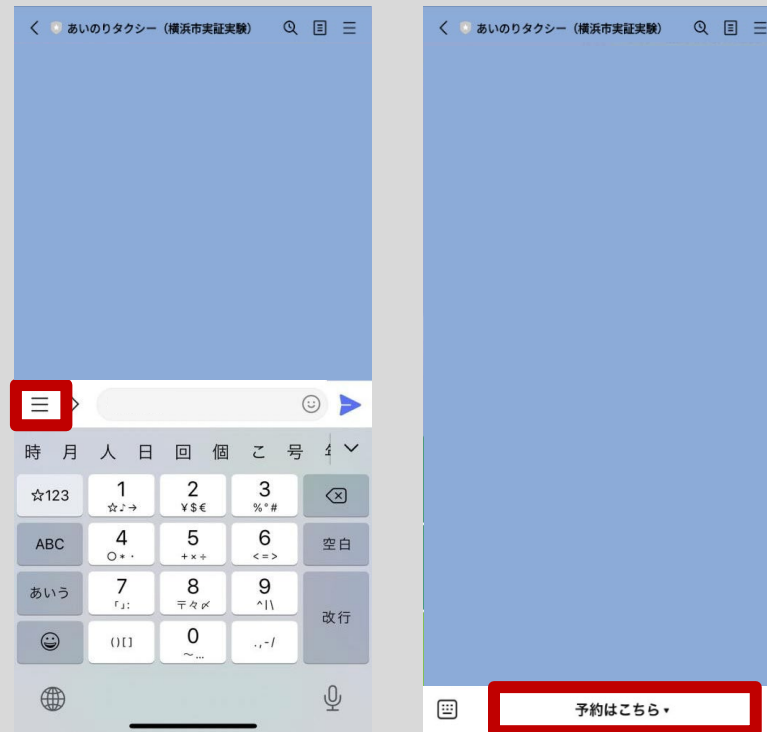

お申込みスタート!

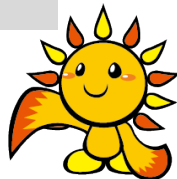





## 3

## あいのりタクシーの申込みをしましょう

- ③ 「乗る日にち」・「乗る時刻」を選択します
- ④ 「この内容で予約する」を押して「予約完了」が出たらあいのりの申込み完了です

乗る日にちを選んでください

10/25(水) 11/2(木)

11/3(金)

11/3(金)

予約情報の見方

相乗りの状況に応じて料金変動します。

あいのり表示なし (1人) : 500円  
あいのり表示あり (2~3人) : 200円 ~300円

乗る時刻を選んでください

09:00 09:30  
10:00 10:30  
11:00 11:30

あいのり と表示された便は他のお客様と相乗りしお安く移動が出来る可能性のある便になっています。

※相乗りを予約をするものではありません。

コース  
本宿町・川島町→鶴ヶ峰駅

乗車場所  
乗降ポイント1

降車場所  
鶴ヶ峰駅南口

人数  
1名

この内容で予約する

最初からやりなおす

予約をやめる

この内容で予約する

こちらの内容で予約を確認しました。当日は、予約した時刻までに停留所にお越しください。

予約を取り消したい場合は、乗車時刻の1時間15分前までに、メニューから手続きを行ってください。

予約完了  
11月7日(火) 15:30

方面: 鶴ヶ峰駅→本宿町・川島町

コース  
鶴ヶ峰駅→本宿町・川島町

乗車場所  
鶴ヶ峰駅南口

降車場所  
乗降ポイント10

人数  
1名

日本交通横浜

※お申し込みをされた日時になりましたら、乗車場所へお越しください

これで乗車の申込みができました



## 便利な使い方① よく使うルートの設定

お申込み後に「よく使うルート」に登録にすると  
次回からの申込みがお手軽になります！

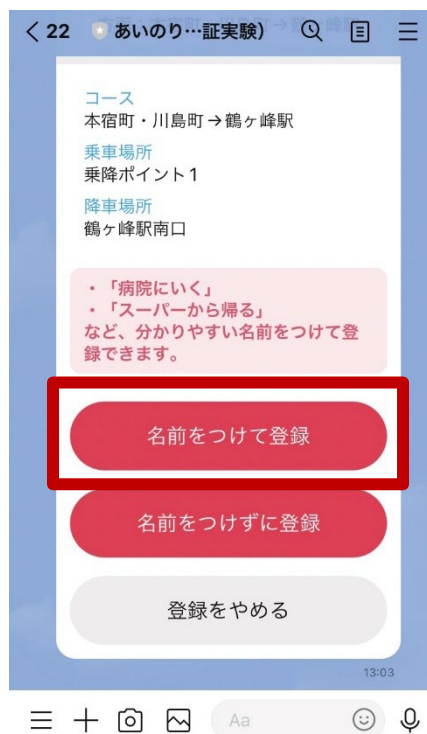
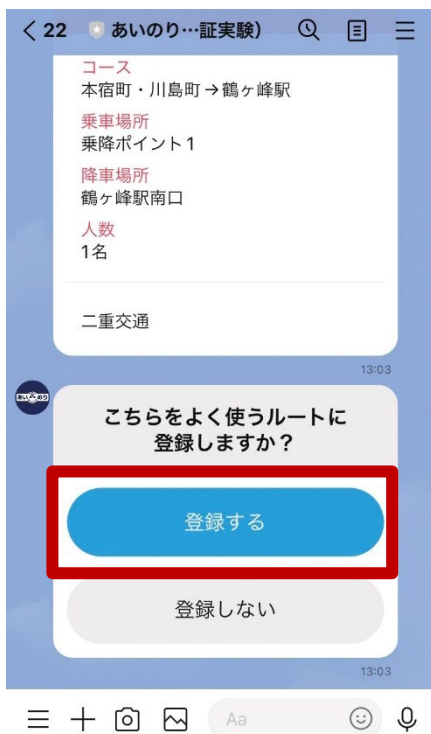

## 便利な使い方② 往復便をまとめて申込み

行き便のお申込み後に同じ乗降ポイントを利用される場合は、  
 帰り便の申込みが簡単にできます。乗りたい時刻の便を選んで申込みをお願いします。

**買い物**

コース  
 本宿町・川島町 → 鶴ヶ峰駅

乗車場所  
 乗降ポイント1

降車場所  
 鶴ヶ峰駅南口

13:03

続けて、往復の便も予約しますか？

往復の便の予約に進む

予約をせずにおわる

13:03

**往復の便 内容確認**

11月3日(金)

方面：鶴ヶ峰駅 → 本宿町・川島町

コース  
 鶴ヶ峰駅 → 本宿町・川島町

乗車場所  
 鶴ヶ峰駅南口

降車場所  
 乗降ポイント1

人数  
 1名

この内容で次に進む

予約をやめる

13:04

乗る時刻を選んでください

乗る

11:00 > 11:30 > 16:00 >

12:00 > 12:30 >

13:00 > 13:30 >

15:00 > 15:30 >

13:04

11:00

入力内容の確認

13:04

予約完了

11月7日(火) 15:30

方面：鶴ヶ峰駅 → 本宿町・川島町

コース  
 鶴ヶ峰駅 → 本宿町・川島町

乗車場所  
 鶴ヶ峰駅南口

降車場所  
 乗降ポイント10

人数  
 1名

日本交通横浜

11:04

## 4

## 申込みの確認・キャンセルをしたい場合

① 「予約・登録情報の確認」  
を押します



② 「現在の予約」を押すと申し  
込んだ内容の確認ができます

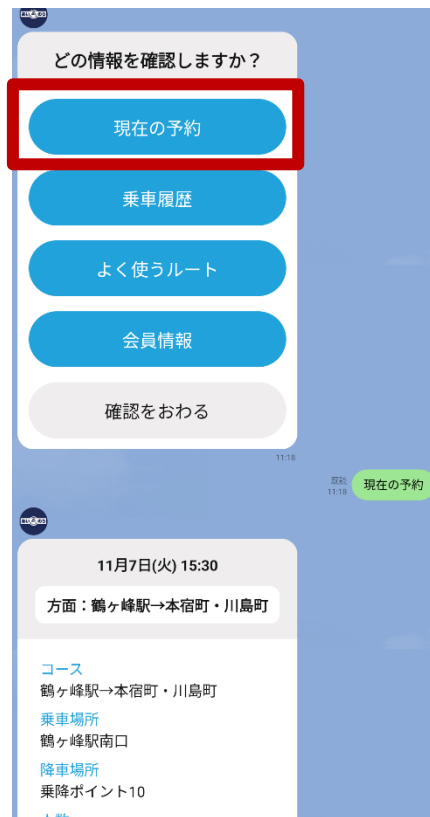

③ キャンセルしたい場合は  
「キャンセルする」を押します

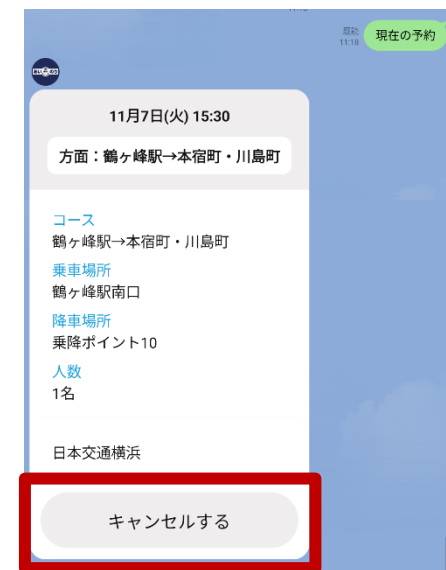

キャンセルはご乗車の1時間15分前にしてね！



# 5 乗車前日・当日のアナウンス

乗車前日の19時と乗車当日の1～2時間前に、予約内容のアナウンスを送ります。  
必ず内容を確認し、忘れずにご乗車ください。※返信は必要ありません。

## < 乗車前日19時 >

翌日のすべての予約内容をまとめて確認できます

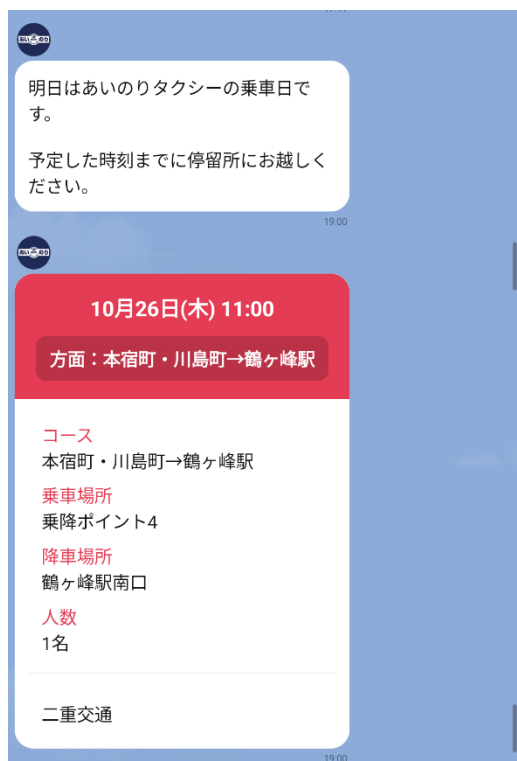

## < 乗車当日 >

乗車の1～2時間前にアナウンスされます

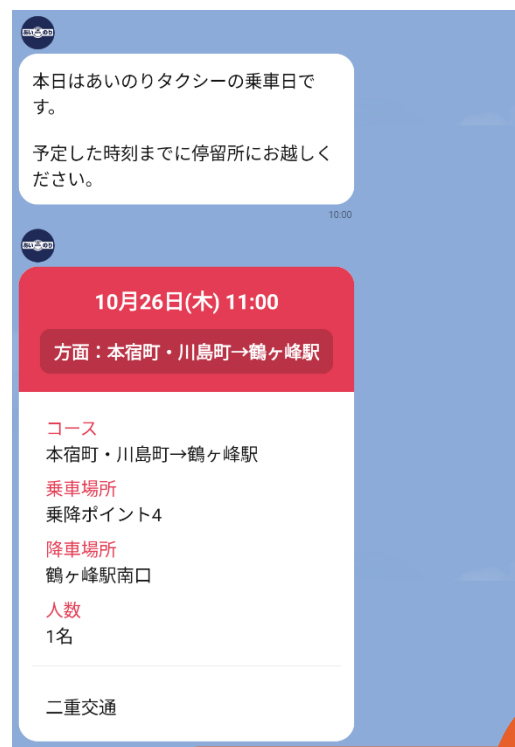

指定された乗車場所へ  
お越しください

- ①メニューから「予約・登録情報の確認」を押します
- ②「現在の予約」「乗車履歴」「よく使うルート」「会員情報」の確認ができます

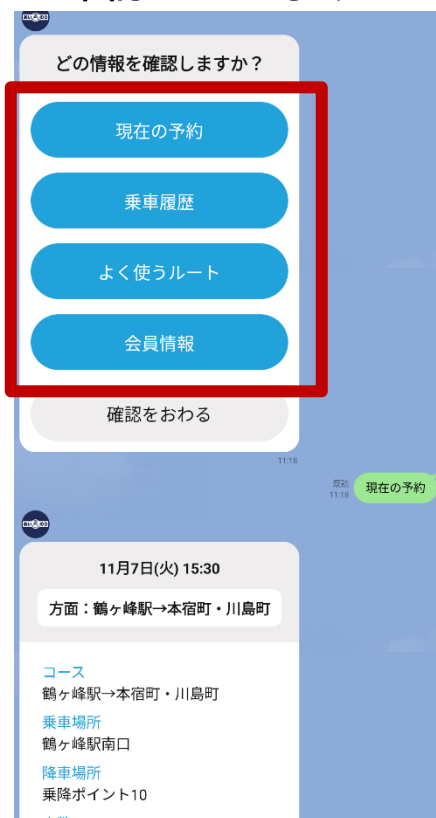

登録の修正もここからできるよ



# 6 その他 | 乗降ポイントの確認

①「乗降スポットの確認」を押します

②「乗降ポイント」の画像が表示されます



運行日：月曜日～土曜日（祝日も運行） ※日曜日・年末年始(12/29～1/3)は運休

行き(6便)	
9:00	9:30
10:00	10:30
11:00	11:30

帰り(10便)	
11:00	11:30
12:00	12:30
13:00	13:30
15:00	15:30
16:00	16:30

駅側 (1か所)

スーパー「相鉄ローゼン」の入口付近です (通常の「タクシーのりば」とは異なります)



## ●通常の乗用タクシーを呼びたいとき

- ① 「タクシーを予約」を  
押します



- ②通常のタクシーを呼ぶ  
電話番号にお電話ください

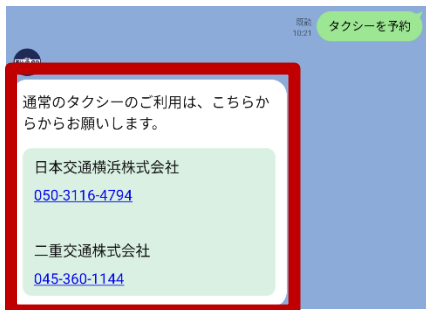

## ●電話で申込みをしたいとき

- ① 「電話で予約」を  
押します



- ② 「あいのりタクシーコールセンター」  
の電話番号にお電話ください

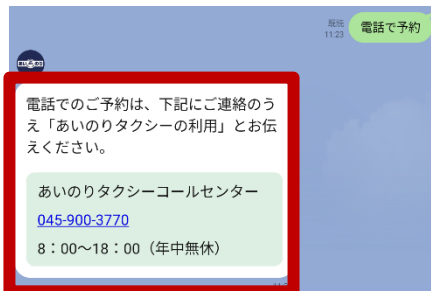

こちらで最後のページです  
ご利用お待ちしております

