旭区旭中央地区 「四季めぐり号」 利用実績
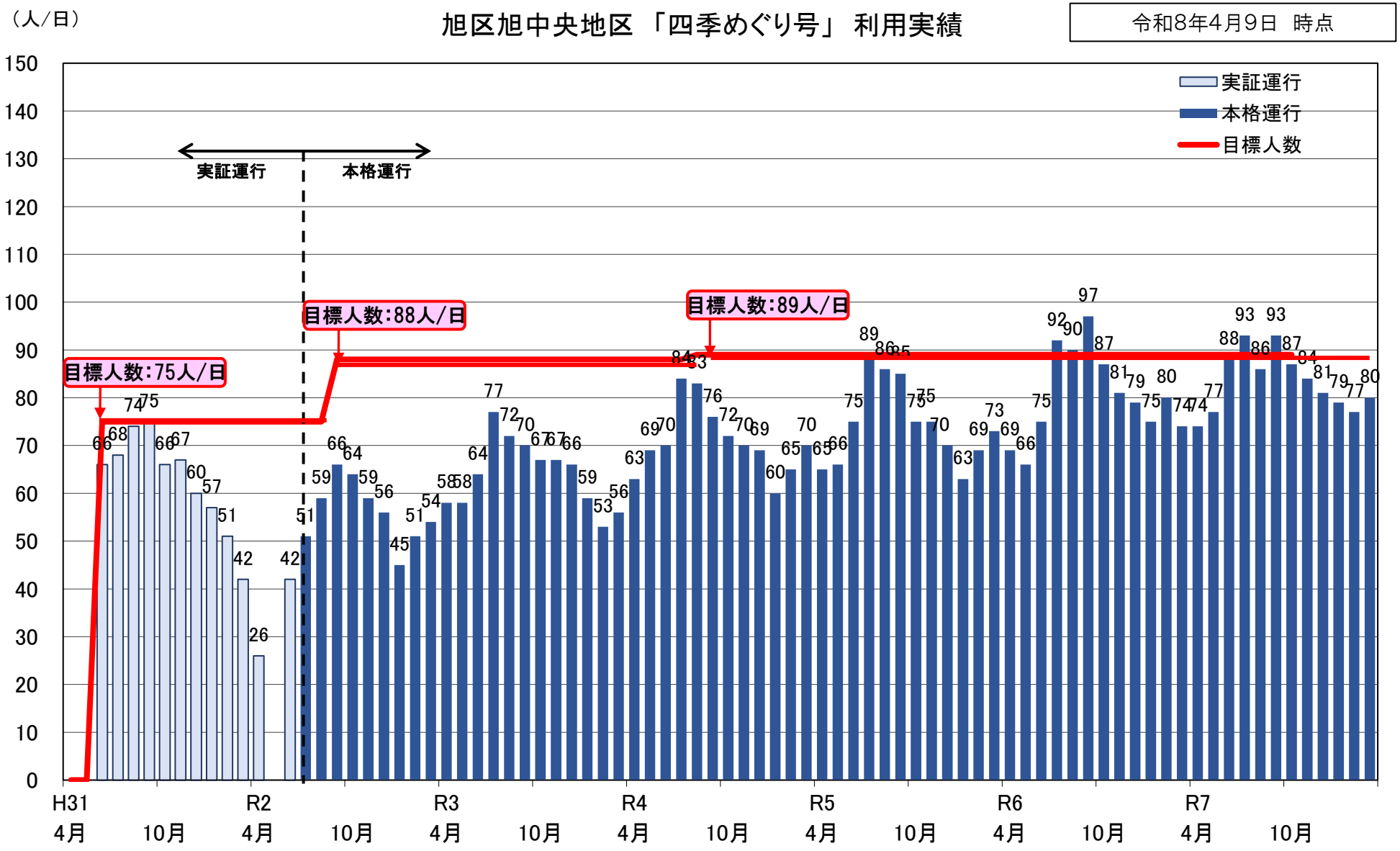
令和8年4月9日 時点