

教えて！

あなたが見つけた生き物たち

2019



学校名：

小学校

年

組

この1年間(去年の9月1日～今年の8月31日)に、家や学校の近くで
どんな生き物を発見しましたか？ 見つけたもの全部に○をつけてみよう！

ツバメの巣

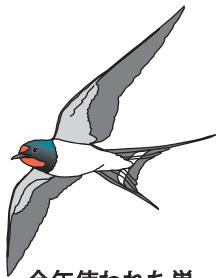

今年使われた巣
を見つけた時だけ
教えてね。

秋 冬 春 夏

<input type="checkbox"/>	<input type="checkbox"/>	<input type="checkbox"/>	<input type="checkbox"/>
--------------------------	--------------------------	--------------------------	--------------------------

リス

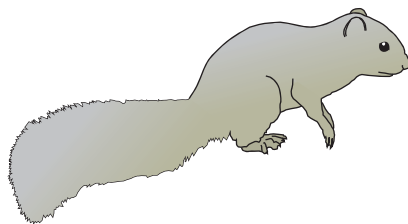

今、横浜にいるのは
外国からきた
台湾リス。
市内の南側に多い？

秋 冬 春 夏

<input type="checkbox"/>	<input type="checkbox"/>	<input type="checkbox"/>	<input type="checkbox"/>
--------------------------	--------------------------	--------------------------	--------------------------

カブトムシ

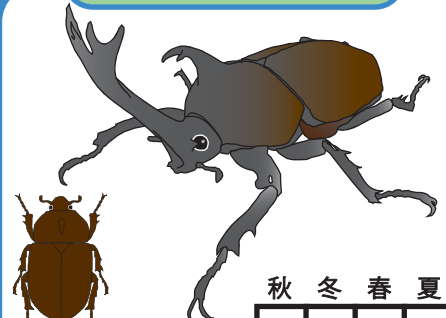

メスには
角はありません。

秋 冬 春 夏

<input type="checkbox"/>	<input type="checkbox"/>	<input type="checkbox"/>	<input type="checkbox"/>
--------------------------	--------------------------	--------------------------	--------------------------

白サギのなかま

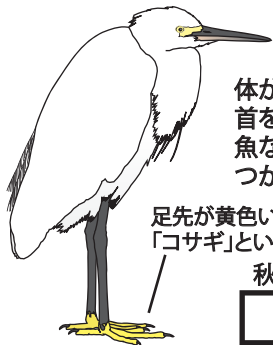

体が白いサギ。
首をのびして
魚などを
つかまえて食べるよ。

足先が黄色い白サギは
「コサギ」という種類だよ。

秋 冬 春 夏

<input type="checkbox"/>	<input type="checkbox"/>	<input type="checkbox"/>	<input type="checkbox"/>
--------------------------	--------------------------	--------------------------	--------------------------

ふきのとう



冬から春に見られる
はず。フキという
植物の花だよ。

秋 冬 春 夏

<input type="checkbox"/>	<input type="checkbox"/>	<input type="checkbox"/>	<input type="checkbox"/>
--------------------------	--------------------------	--------------------------	--------------------------

ハッカチョウ

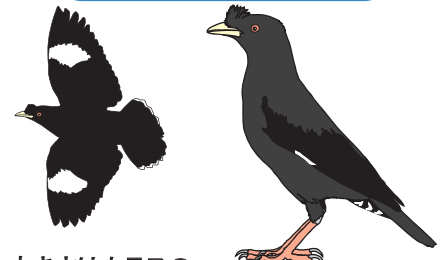

大きさはカラスの
半分くらい。
飛ぶと白いもようが
目立つよ。

秋 冬 春 夏

<input type="checkbox"/>	<input type="checkbox"/>	<input type="checkbox"/>	<input type="checkbox"/>
--------------------------	--------------------------	--------------------------	--------------------------

ヒキガエル



夜にのそのそ歩き回
ることが多いよ。
おたまじゃくしの色は
真っ黒。

秋 冬 春 夏

<input type="checkbox"/>	<input type="checkbox"/>	<input type="checkbox"/>	<input type="checkbox"/>
--------------------------	--------------------------	--------------------------	--------------------------

サワガニ

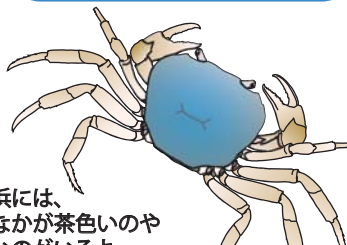

横浜には、
せなかが茶色いのや
青いのがいるよ。

わき水がしみだす
ところや小川にいます。
海にはいないはず。

秋 冬 春 夏

<input type="checkbox"/>	<input type="checkbox"/>	<input type="checkbox"/>	<input type="checkbox"/>
--------------------------	--------------------------	--------------------------	--------------------------

カマキリのなかま

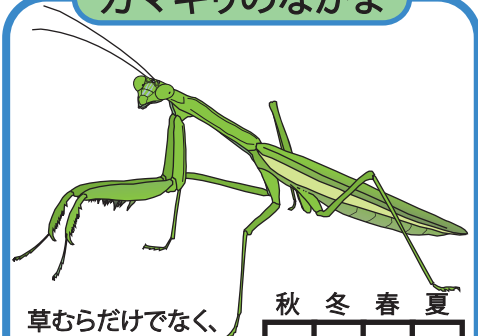

草むらだけでなく、
まちなかの木の
上にいる種類もあるよ。

秋 冬 春 夏

<input type="checkbox"/>	<input type="checkbox"/>	<input type="checkbox"/>	<input type="checkbox"/>
--------------------------	--------------------------	--------------------------	--------------------------



横浜市環境行動キャラクター
「エコぼん」

みんなはいくつ見つけたかな？

家や学校がある場所によって、見つかる生き物の種類は、ちがうはず！
まわりのお友だちは、いくつ見つけたかな？
横浜市内ならどこにでもいる生き物ものっているよ！

こども「いきいき」生き物調査 2019

教えて！あなたが見つけた生き物たち

横浜市内には、生き物がたくさん見られる場所と、あまり見られない場所があります。また、同じ場所でも今と昔とでは住んでいる生き物が変わってしまっていることもあります。

そこで、どのような生き物がどのような場所にいるのか、みなさん1人ひとりが「生き物調査員」になって調査して、その結果を教えてください。

◆調査の方法

うら面の生き物について、みなさんが
この1年間（2018年9月1日～2019年8月31日）に、
家や学校の近く（およそ学区内）で
すがたを見たり、鳴き声を聞いたり
したものに○をつけて先生に提出してください。

秋：9～11月 冬：12～2月
春：3～5月 夏：6～8月

見つけたら○をつけてね。
飼われているものはのぞくよ。

リス

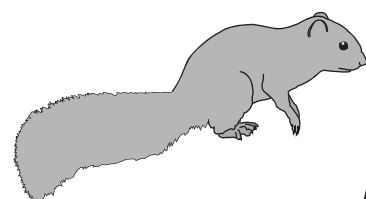

今、横浜にいるのは
外国からきた
台湾リス。
市内の南側に多い？

秋 冬 春 夏
☐ ☒ ☐ ☐

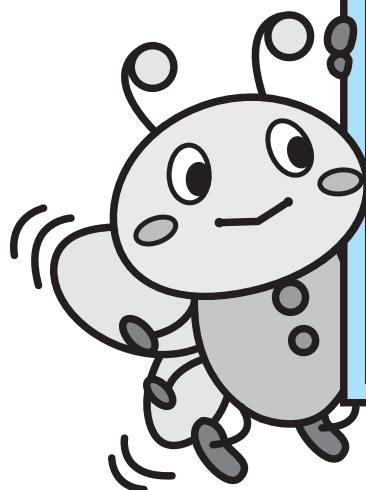

◆調べるのは、あなた！

右の地図は、35年前に
カブトムシがいたところです。
調べたのはその時の小・中学生です。
横浜市内の多くのところで、
カブトムシが見つかりました。
今はどうでしょうか？

調べるのは、あなたです！

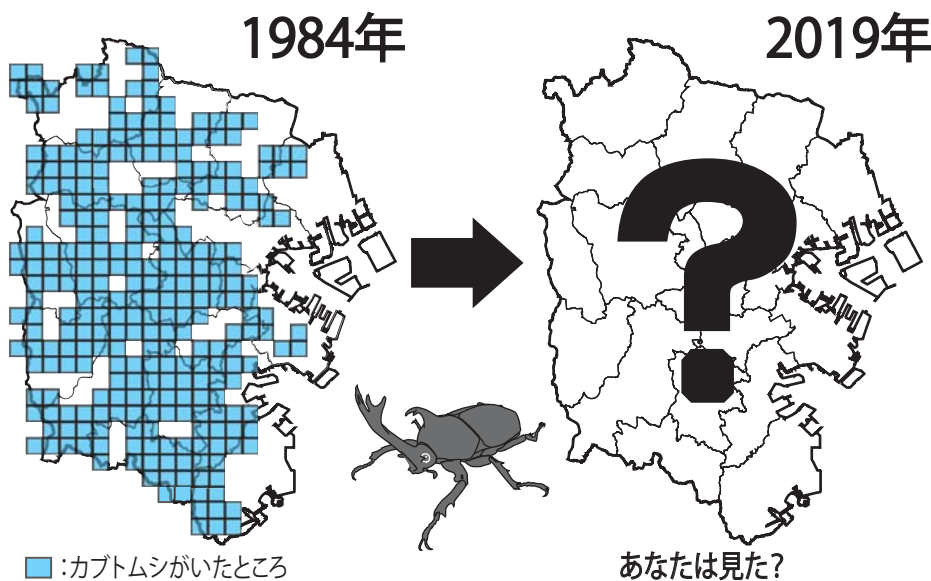

◆注意してほしいこと

- ※生き物を探るときは勝手に他人の庭や危ないところに入らないようにしましょう。
- ※生き物探しにむちゅうになって、けがをしないように気をつけましょう。

【担当の先生へ】調査票を夏休み明けに回収し、集計せずに、学校メール便にて環境創造局 環境科学研究所へお送り下さい。
昨年度までの調査結果は、環境科学研究所WEBページでもご覧いただけます。

【問合せ先・発行元】横浜市環境科学研究所 Tel:045 (453) 2550 E-mail: ks-kanken@city.yokohama.jp