

# 方向別自動車交通量調査表

調査地点 : No.76 Y-146 (仮称) 長津田駅南口

調査年月日 : 令和 4年 1月26日(水) 天候:曇りのち晴れ

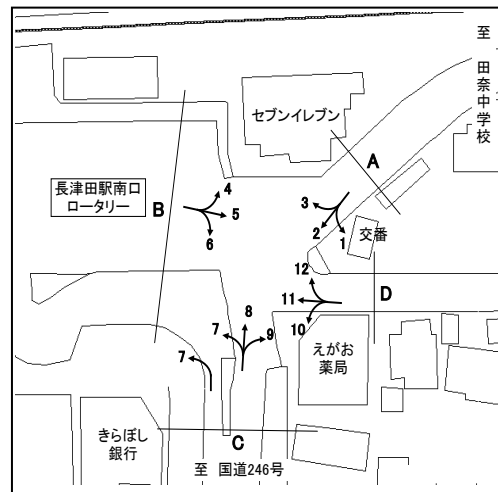

方向 種別 時間帯	1								2							
	乗用車 (台)	バス (台)	小型 貨物車 (台)	大型 貨物車 (台)	合計 (台)	大型車 混入率 (%)	時間 係数 (%)	二輪車 (台)	乗用車 (台)	バス (台)	小型 貨物車 (台)	大型 貨物車 (台)	合計 (台)	大型車 混入率 (%)	時間 係数 (%)	二輪車 (台)
7:00-8:00	4	0	1	0	5	0.0	4.1	0	183	2	52	11	248	5.2	6.8	20
8:00-9:00	7	0	0	0	7	0.0	5.7	0	237	3	48	9	297	4.0	8.1	13
9:00-10:00	12	0	7	0	19	0.0	15.4	1	227	4	48	17	296	7.1	8.1	12
10:00-11:00	9	0	1	1	11	9.1	8.9	2	253	2	59	26	340	8.2	9.3	12
11:00-12:00	5	0	4	4	13	30.8	10.6	0	246	3	56	19	324	6.8	8.9	14
12:00-13:00	10	0	1	1	12	8.3	9.8	0	230	4	55	12	301	5.3	8.2	16
13:00-14:00	6	0	2	1	9	11.1	7.3	0	218	2	56	22	298	8.1	8.2	14
14:00-15:00	4	0	1	0	5	0.0	4.1	1	222	2	86	21	331	6.9	9.1	11
15:00-16:00	14	0	3	0	17	0.0	13.8	0	208	4	61	15	288	6.6	7.9	11
16:00-17:00	9	0	1	1	11	9.1	8.9	2	205	4	63	16	288	6.9	7.9	11
17:00-18:00	8	0	3	0	11	0.0	8.9	1	234	3	84	12	333	4.5	9.1	18
18:00-19:00	3	0	0	0	3	0.0	2.4	1	246	3	48	8	305	3.6	8.4	17
全時間合計	91	0	24	8	123	6.5	100.0	8	2709	36	716	188	3649	6.1	100.0	169

方向 種別 時間帯	3								A 合計 (1+2+3)							
	乗用車 (台)	バス (台)	小型 貨物車 (台)	大型 貨物車 (台)	合計 (台)	大型車 混入率 (%)	時間 係数 (%)	二輪車 (台)	乗用車 (台)	バス (台)	小型 貨物車 (台)	大型 貨物車 (台)	合計 (台)	大型車 混入率 (%)	時間 係数 (%)	二輪車 (台)
7:00-8:00	7	0	0	0	7	0.0	5.3	0	194	2	53	11	260	5.0	6.7	20
8:00-9:00	14	0	1	0	15	0.0	11.4	0	258	3	49	9	319	3.8	8.2	13
9:00-10:00	11	0	3	0	14	0.0	10.6	1	250	4	58	17	329	6.4	8.4	14
10:00-11:00	10	0	2	1	13	7.7	9.8	0	272	2	62	28	364	8.2	9.3	14
11:00-12:00	8	0	3	1	12	8.3	9.1	0	259	3	63	24	349	7.7	8.9	14
12:00-13:00	8	0	4	0	12	0.0	9.1	2	248	4	60	13	325	5.2	8.3	18
13:00-14:00	9	0	3	1	13	7.7	9.8	1	233	2	61	24	320	8.1	8.2	15
14:00-15:00	5	0	2	0	7	0.0	5.3	4	231	2	89	21	343	6.7	8.8	16
15:00-16:00	9	0	1	0	10	0.0	7.6	0	231	4	65	15	315	6.0	8.1	11
16:00-17:00	9	0	1	0	10	0.0	7.6	0	223	4	65	17	309	6.8	7.9	13
17:00-18:00	11	0	1	0	12	0.0	9.1	1	253	3	88	12	356	4.2	9.1	20
18:00-19:00	6	0	1	0	7	0.0	5.3	3	255	3	49	8	315	3.5	8.1	21
全時間合計	107	0	22	3	132	2.3	100.0	12	2907	36	762	199	3904	6.0	100.0	189

# 方向別自動車交通量調査表

調査地点 : No.76 Y-146 (仮称) 長津田駅南口

調査年月日 : 令和 4年 1月26日(水) 天候:曇りのち晴れ

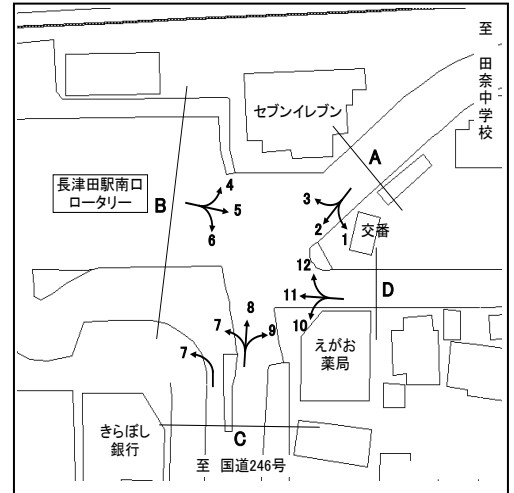

方向 種別 時間帯	4								5							
	乗用車 (台)	バス (台)	小型 貨物車 (台)	大型 貨物車 (台)	合計 (台)	大型車 混入率 (%)	時間 係数 (%)	二輪車 (台)	乗用車 (台)	バス (台)	小型 貨物車 (台)	大型 貨物車 (台)	合計 (台)	大型車 混入率 (%)	時間 係数 (%)	二輪車 (台)
7:00- 8:00	8	0	0	2	10	20.0	7.2	1	1	0	0	0	1	0.0	3.0	1
8:00- 9:00	12	0	0	0	12	0.0	8.6	1	2	0	0	0	2	0.0	6.1	0
9:00-10:00	11	0	1	1	13	7.7	9.4	0	1	0	1	0	2	0.0	6.1	0
10:00-11:00	3	0	2	0	5	0.0	3.6	0	2	0	0	0	2	0.0	6.1	1
11:00-12:00	9	0	0	2	11	18.2	7.9	1	3	0	1	1	5	20.0	15.2	1
12:00-13:00	10	0	2	1	13	7.7	9.4	0	3	0	1	0	4	0.0	12.1	0
13:00-14:00	10	0	2	2	14	14.3	10.1	2	2	0	1	0	3	0.0	9.1	0
14:00-15:00	13	0	2	2	17	11.8	12.2	0	0	0	2	0	2	0.0	6.1	0
15:00-16:00	11	0	1	3	15	20.0	10.8	2	2	0	2	0	4	0.0	12.1	1
16:00-17:00	5	0	2	1	8	12.5	5.8	0	3	0	1	0	4	0.0	12.1	0
17:00-18:00	9	0	0	0	9	0.0	6.5	2	2	0	0	0	2	0.0	6.1	1
18:00-19:00	12	0	0	0	12	0.0	8.6	0	2	0	0	0	2	0.0	6.1	0
全時間合計	113	0	12	14	139	10.1	100.0	9	23	0	9	1	33	3.0	100.0	5

方向 種別 時間帯	6								B 合計 ( 4+ 5+ 6)							
	乗用車 (台)	バス (台)	小型 貨物車 (台)	大型 貨物車 (台)	合計 (台)	大型車 混入率 (%)	時間 係数 (%)	二輪車 (台)	乗用車 (台)	バス (台)	小型 貨物車 (台)	大型 貨物車 (台)	合計 (台)	大型車 混入率 (%)	時間 係数 (%)	二輪車 (台)
7:00- 8:00	100	4	7	1	112	4.5	13.2	0	109	4	7	3	123	5.7	12.0	2
8:00- 9:00	80	4	3	3	90	7.8	10.6	0	94	4	3	3	104	6.7	10.2	1
9:00-10:00	64	3	5	0	72	4.2	8.5	0	76	3	7	1	87	4.6	8.5	0
10:00-11:00	71	4	3	0	78	5.1	9.2	1	76	4	5	0	85	4.7	8.3	2
11:00-12:00	36	5	3	2	46	15.2	5.4	3	48	5	4	5	62	16.1	6.1	5
12:00-13:00	43	6	1	2	52	15.4	6.1	0	56	6	4	3	69	13.0	6.7	0
13:00-14:00	40	6	7	0	53	11.3	6.2	1	52	6	10	2	70	11.4	6.8	3
14:00-15:00	35	6	5	1	47	14.9	5.5	1	48	6	9	3	66	13.6	6.5	1
15:00-16:00	54	7	2	0	63	11.1	7.4	2	67	7	5	3	82	12.2	8.0	5
16:00-17:00	78	5	5	0	88	5.7	10.3	1	86	5	8	1	100	6.0	9.8	1
17:00-18:00	69	2	3	0	74	2.7	8.7	4	80	2	3	0	85	2.4	8.3	7
18:00-19:00	69	3	4	0	76	3.9	8.9	13	83	3	4	0	90	3.3	8.8	13
全時間合計	739	55	48	9	851	7.5	100.0	26	875	55	69	24	1023	7.7	100.0	40

# 方向別自動車交通量調査表

調査地点 : No.76 Y-146 (仮称) 長津田駅南口

調査年月日 : 令和 4年 1月26日(水) 天候:曇りのち晴れ

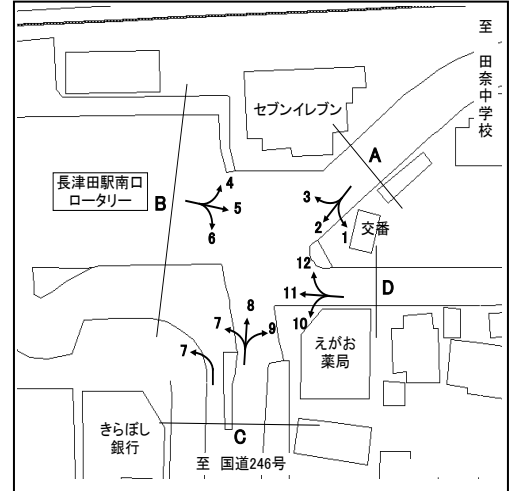

方向 種別 時間帯	7								8							
	乗用車 (台)	バス (台)	小型 貨物車 (台)	大型 貨物車 (台)	合計 (台)	大型車 混入率 (%)	時間 係数 (%)	二輪車 (台)	乗用車 (台)	バス (台)	小型 貨物車 (台)	大型 貨物車 (台)	合計 (台)	大型車 混入率 (%)	時間 係数 (%)	二輪車 (台)
7:00-8:00	120	5	8	4	137	6.6	10.2	4	152	1	72	13	238	5.9	7.4	23
8:00-9:00	107	4	17	3	131	5.3	9.7	1	156	1	76	24	257	9.7	8.0	16
9:00-10:00	89	4	13	2	108	5.6	8.0	1	179	1	57	16	253	6.7	7.9	18
10:00-11:00	88	4	13	1	106	4.7	7.9	6	175	1	54	22	252	9.1	7.8	20
11:00-12:00	64	5	11	7	87	13.8	6.5	5	190	0	48	10	248	4.0	7.7	15
12:00-13:00	85	6	13	2	106	7.5	7.9	5	220	0	44	13	277	4.7	8.6	11
13:00-14:00	60	6	8	2	76	10.5	5.6	4	203	0	49	15	267	5.6	8.3	12
14:00-15:00	65	6	10	3	84	10.7	6.2	5	187	2	48	6	243	3.3	7.6	11
15:00-16:00	95	7	16	3	121	8.3	9.0	7	238	3	60	8	309	3.6	9.6	15
16:00-17:00	112	5	14	1	132	4.5	9.8	2	234	1	55	12	302	4.3	9.4	16
17:00-18:00	105	6	13	0	124	4.8	9.2	10	203	1	35	6	245	2.9	7.6	16
18:00-19:00	111	6	17	1	135	5.2	10.0	8	265	1	54	2	322	0.9	10.0	10
全時間合計	1101	64	153	29	1347	6.9	100.0	58	2402	12	652	147	3213	4.9	100.0	183

方向 種別 時間帯	9								C 合計 (7+ 8+ 9)							
	乗用車 (台)	バス (台)	小型 貨物車 (台)	大型 貨物車 (台)	合計 (台)	大型車 混入率 (%)	時間 係数 (%)	二輪車 (台)	乗用車 (台)	バス (台)	小型 貨物車 (台)	大型 貨物車 (台)	合計 (台)	大型車 混入率 (%)	時間 係数 (%)	二輪車 (台)
7:00-8:00	2	0	1	0	3	0.0	2.1	0	274	6	81	17	378	6.1	8.0	27
8:00-9:00	4	0	2	4	10	40.0	7.1	0	267	5	95	31	398	9.0	8.5	17
9:00-10:00	12	0	4	0	16	0.0	11.4	0	280	5	74	18	377	6.1	8.0	19
10:00-11:00	10	0	2	0	12	0.0	8.6	0	273	5	69	23	370	7.6	7.9	26
11:00-12:00	16	0	5	0	21	0.0	15.0	1	270	5	64	17	356	6.2	7.6	21
12:00-13:00	11	0	4	0	15	0.0	10.7	1	316	6	61	15	398	5.3	8.5	17
13:00-14:00	5	0	1	0	6	0.0	4.3	1	268	6	58	17	349	6.6	7.4	17
14:00-15:00	8	0	4	0	12	0.0	8.6	0	260	8	62	9	339	5.0	7.2	16
15:00-16:00	12	0	4	0	16	0.0	11.4	1	345	10	80	11	446	4.7	9.5	23
16:00-17:00	6	0	3	1	10	10.0	7.1	1	352	6	72	14	444	4.5	9.4	19
17:00-18:00	4	0	4	0	8	0.0	5.7	1	312	7	52	6	377	3.4	8.0	27
18:00-19:00	8	0	3	0	11	0.0	7.9	0	384	7	74	3	468	2.1	10.0	18
全時間合計	98	0	37	5	140	3.6	100.0	6	3601	76	842	181	4700	5.5	100.0	247

# 方向別自動車交通量調査表

調査地点 : No.76 Y-146 (仮称) 長津田駅南口

調査年月日 : 令和 4年 1月26日(水) 天候:曇りのち晴れ

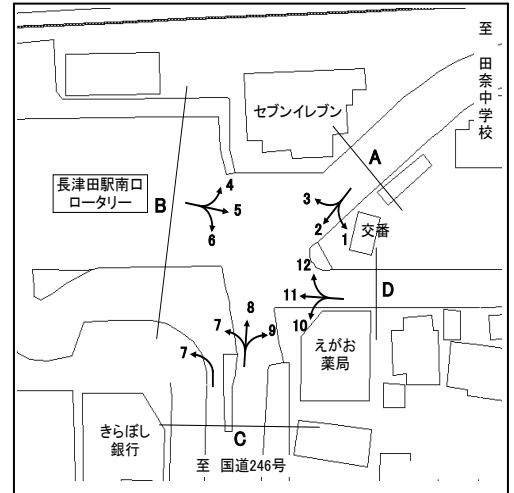

方向 種別 時間帯	10								11							
	乗用車 (台)	バス (台)	小型 貨物車 (台)	大型 貨物車 (台)	合計 (台)	大型車 混入率 (%)	時間 係数 (%)	二輪車 (台)	乗用車 (台)	バス (台)	小型 貨物車 (台)	大型 貨物車 (台)	合計 (台)	大型車 混入率 (%)	時間 係数 (%)	二輪車 (台)
7:00- 8:00	3	0	1	0	4	0.0	3.7	0	0	0	0	0	0	0.0	0.0	0
8:00- 9:00	4	0	1	0	5	0.0	4.6	1	2	0	0	0	2	0.0	11.1	0
9:00-10:00	7	0	2	0	9	0.0	8.3	0	1	0	1	0	2	0.0	11.1	0
10:00-11:00	8	0	1	2	11	18.2	10.2	2	3	0	0	0	3	0.0	16.7	1
11:00-12:00	8	0	2	0	10	0.0	9.3	0	0	0	0	1	1	100.0	5.6	0
12:00-13:00	4	0	3	0	7	0.0	6.5	0	0	0	0	1	1	100.0	5.6	0
13:00-14:00	5	0	1	2	8	25.0	7.4	2	1	0	0	0	1	0.0	5.6	0
14:00-15:00	5	0	0	0	5	0.0	4.6	0	0	0	0	0	0	0.0	0.0	1
15:00-16:00	8	0	5	0	13	0.0	12.0	0	1	0	1	0	2	0.0	11.1	0
16:00-17:00	7	0	1	1	9	11.1	8.3	1	3	0	0	0	3	0.0	16.7	0
17:00-18:00	10	0	6	0	16	0.0	14.8	1	1	0	1	0	2	0.0	11.1	0
18:00-19:00	11	0	0	0	11	0.0	10.2	1	1	0	0	0	1	0.0	5.6	1
全時間合計	80	0	23	5	108	4.6	100.0	8	13	0	3	2	18	11.1	100.0	3

方向 種別 時間帯	12								D 合計 (10+11+12)							
	乗用車 (台)	バス (台)	小型 貨物車 (台)	大型 貨物車 (台)	合計 (台)	大型車 混入率 (%)	時間 係数 (%)	二輪車 (台)	乗用車 (台)	バス (台)	小型 貨物車 (台)	大型 貨物車 (台)	合計 (台)	大型車 混入率 (%)	時間 係数 (%)	二輪車 (台)
7:00- 8:00	0	0	2	0	2	0.0	4.5	0	3	0	3	0	6	0.0	3.5	0
8:00- 9:00	2	0	0	0	2	0.0	4.5	0	8	0	1	0	9	0.0	5.3	1
9:00-10:00	2	0	3	0	5	0.0	11.4	0	10	0	6	0	16	0.0	9.4	0
10:00-11:00	1	0	0	0	1	0.0	2.3	2	12	0	1	2	15	13.3	8.8	5
11:00-12:00	1	0	0	1	2	50.0	4.5	0	9	0	2	2	13	15.4	7.6	0
12:00-13:00	5	0	1	1	7	14.3	15.9	0	9	0	4	2	15	13.3	8.8	0
13:00-14:00	2	0	1	0	3	0.0	6.8	1	8	0	2	2	12	16.7	7.1	3
14:00-15:00	2	0	0	0	2	0.0	4.5	0	7	0	0	0	7	0.0	4.1	1
15:00-16:00	0	0	0	0	0	0.0	0.0	0	9	0	6	0	15	0.0	8.8	0
16:00-17:00	9	0	3	0	12	0.0	27.3	0	19	0	4	1	24	4.2	14.1	1
17:00-18:00	4	0	1	0	5	0.0	11.4	0	15	0	8	0	23	0.0	13.5	1
18:00-19:00	3	0	0	0	3	0.0	6.8	0	15	0	0	0	15	0.0	8.8	2
全時間合計	31	0	11	2	44	4.5	100.0	3	124	0	37	9	170	5.3	100.0	14

# 方向別自動車交通量調査表

調査地点 : No.77 Y-160 山王前

調査年月日 : 令和 4年 1月18日(火) 天候:晴れ

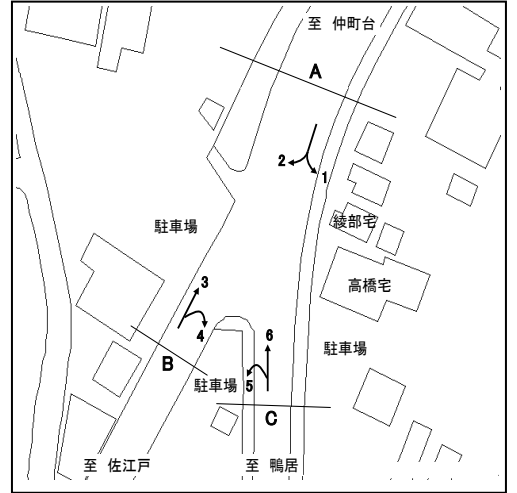

方向 種別 時間帯	1								2							
	乗用車 (台)	バス (台)	小型 貨物車 (台)	大型 貨物車 (台)	合計 (台)	大型車 混入率 (%)	時間 係数 (%)	二輪車 (台)	乗用車 (台)	バス (台)	小型 貨物車 (台)	大型 貨物車 (台)	合計 (台)	大型車 混入率 (%)	時間 係数 (%)	二輪車 (台)
7:00- 8:00	146	1	48	29	224	13.4	6.8	34	143	0	52	22	217	10.1	9.5	21
8:00- 9:00	196	4	50	18	268	8.2	8.2	27	142	1	49	19	211	9.5	9.2	20
9:00-10:00	147	4	62	31	244	14.3	7.4	15	88	0	48	29	165	17.6	7.2	13
10:00-11:00	185	1	52	40	278	14.7	8.5	5	112	0	57	38	207	18.4	9.1	9
11:00-12:00	201	2	40	26	269	10.4	8.2	12	88	0	36	29	153	19.0	6.7	4
12:00-13:00	203	1	35	23	262	9.2	8.0	17	128	0	29	22	179	12.3	7.8	9
13:00-14:00	166	3	49	36	254	15.4	7.7	11	108	0	46	24	178	13.5	7.8	6
14:00-15:00	229	7	71	18	325	7.7	9.9	10	94	1	62	15	172	9.3	7.5	5
15:00-16:00	195	1	63	30	289	10.7	8.8	15	103	0	47	7	157	4.5	6.9	9
16:00-17:00	202	2	57	20	281	7.8	8.6	23	119	0	48	27	194	13.9	8.5	11
17:00-18:00	244	1	54	11	310	3.9	9.4	25	157	0	66	21	244	8.6	10.7	23
18:00-19:00	217	1	56	6	280	2.5	8.5	30	169	0	33	4	206	1.9	9.0	21
全時間合計	2331	28	637	288	3284	9.6	100.0	224	1451	2	573	257	2283	11.3	100.0	151

方向 種別 時間帯									A 合計 ( 1+ 2)							
	乗用車 (台)	バス (台)	小型 貨物車 (台)	大型 貨物車 (台)	合計 (台)	大型車 混入率 (%)	時間 係数 (%)	二輪車 (台)	乗用車 (台)	バス (台)	小型 貨物車 (台)	大型 貨物車 (台)	合計 (台)	大型車 混入率 (%)	時間 係数 (%)	二輪車 (台)
7:00- 8:00									289	1	100	51	441	11.8	7.9	55
8:00- 9:00									338	5	99	37	479	8.8	8.6	47
9:00-10:00									235	4	110	60	409	15.6	7.3	28
10:00-11:00									297	1	109	78	485	16.3	8.7	14
11:00-12:00									289	2	76	55	422	13.5	7.6	16
12:00-13:00									331	1	64	45	441	10.4	7.9	26
13:00-14:00									274	3	95	60	432	14.6	7.8	17
14:00-15:00									323	8	133	33	497	8.2	8.9	15
15:00-16:00									298	1	110	37	446	8.5	8.0	24
16:00-17:00									321	2	105	47	475	10.3	8.5	34
17:00-18:00									401	1	120	32	554	6.0	10.0	48
18:00-19:00									386	1	89	10	486	2.3	8.7	51
全時間合計									3782	30	1210	545	5567	10.3	100.0	375

# 方向別自動車交通量調査表

調査地点 : No.77 Y-160 山王前

調査年月日 : 令和 4年 1月18日(火) 天候:晴れ

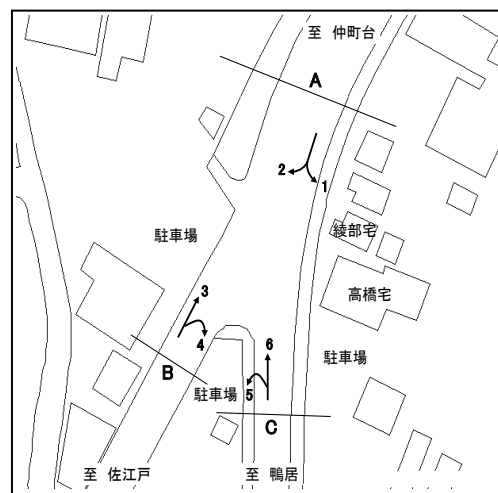

方向 種別 時間帯	3								4							
	乗用車 (台)	バス (台)	小型 貨物車 (台)	大型 貨物車 (台)	合計 (台)	大型車 混入率 (%)	時間 係数 (%)	二輪車 (台)	乗用車 (台)	バス (台)	小型 貨物車 (台)	大型 貨物車 (台)	合計 (台)	大型車 混入率 (%)	時間 係数 (%)	二輪車 (台)
7:00- 8:00	226	1	98	26	351	7.7	10.4	28	7	0	0	0	7	0.0	6.5	1
8:00- 9:00	206	2	94	42	344	12.8	10.2	19	10	1	0	1	12	16.7	11.1	1
9:00-10:00	169	2	90	60	321	19.3	9.5	17	7	2	1	0	10	20.0	9.3	0
10:00-11:00	139	1	55	36	231	16.0	6.9	14	3	0	0	1	4	25.0	3.7	0
11:00-12:00	160	4	67	37	268	15.3	8.0	13	6	0	0	0	6	0.0	5.6	0
12:00-13:00	168	1	50	70	289	24.6	8.6	8	11	0	0	0	11	0.0	10.2	1
13:00-14:00	153	1	79	34	267	13.1	7.9	12	11	0	2	0	13	0.0	12.0	0
14:00-15:00	161	1	65	43	270	16.3	8.0	5	7	1	0	0	8	12.5	7.4	0
15:00-16:00	159	2	84	29	274	11.3	8.1	11	6	2	3	1	12	25.0	11.1	0
16:00-17:00	140	1	88	18	247	7.7	7.3	11	6	0	3	1	10	10.0	9.3	0
17:00-18:00	200	1	55	13	269	5.2	8.0	17	4	0	0	0	4	0.0	3.7	0
18:00-19:00	183	1	35	18	237	8.0	7.0	21	8	0	3	0	11	0.0	10.2	0
全時間合計	2064	18	860	426	3368	13.2	100.0	176	86	6	12	4	108	9.3	100.0	3

方向 種別 時間帯									B 合計 ( 3+ 4)							
	乗用車 (台)	バス (台)	小型 貨物車 (台)	大型 貨物車 (台)	合計 (台)	大型車 混入率 (%)	時間 係数 (%)	二輪車 (台)	乗用車 (台)	バス (台)	小型 貨物車 (台)	大型 貨物車 (台)	合計 (台)	大型車 混入率 (%)	時間 係数 (%)	二輪車 (台)
7:00- 8:00									233	1	98	26	358	7.5	10.3	29
8:00- 9:00									216	3	94	43	356	12.9	10.2	20
9:00-10:00									176	4	91	60	331	19.3	9.5	17
10:00-11:00									142	1	55	37	235	16.2	6.8	14
11:00-12:00									166	4	67	37	274	15.0	7.9	13
12:00-13:00									179	1	50	70	300	23.7	8.6	9
13:00-14:00									164	1	81	34	280	12.5	8.1	12
14:00-15:00									168	2	65	43	278	16.2	8.0	5
15:00-16:00									165	4	87	30	286	11.9	8.2	11
16:00-17:00									146	1	91	19	257	7.8	7.4	11
17:00-18:00									204	1	55	13	273	5.1	7.9	17
18:00-19:00									191	1	38	18	248	7.7	7.1	21
全時間合計									2150	24	872	430	3476	13.1	100.0	179

# 方向別自動車交通量調査表

調査地点 : No.77 Y-160 山王前

調査年月日 : 令和 4年 1月18日(火) 天候:晴れ

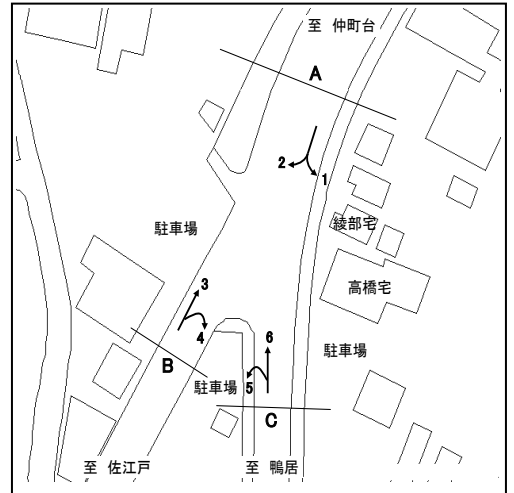

方向 種別 時間帯	5								6							
	乗用車 (台)	バス (台)	小型 貨物車 (台)	大型 貨物車 (台)	合計 (台)	大型車 混入率 (%)	時間 係数 (%)	二輪車 (台)	乗用車 (台)	バス (台)	小型 貨物車 (台)	大型 貨物車 (台)	合計 (台)	大型車 混入率 (%)	時間 係数 (%)	二輪車 (台)
7:00- 8:00	2	0	0	0	2	0.0	2.6	0	235	0	68	23	326	7.1	10.4	44
8:00- 9:00	5	0	1	0	6	0.0	7.9	0	279	4	63	37	383	10.7	12.2	35
9:00-10:00	2	0	5	1	8	12.5	10.5	0	179	3	48	37	267	15.0	8.5	13
10:00-11:00	1	0	0	1	2	50.0	2.6	0	162	0	56	31	249	12.4	7.9	10
11:00-12:00	3	0	3	1	7	14.3	9.2	0	158	0	56	29	243	11.9	7.7	10
12:00-13:00	4	0	4	2	10	20.0	13.2	0	143	0	32	29	204	14.2	6.5	13
13:00-14:00	5	0	1	0	6	0.0	7.9	1	159	4	33	26	222	13.5	7.1	8
14:00-15:00	3	0	1	1	5	20.0	6.6	2	150	3	45	30	228	14.5	7.3	7
15:00-16:00	5	1	0	2	8	37.5	10.5	2	176	6	43	22	247	11.3	7.9	13
16:00-17:00	8	0	2	0	10	0.0	13.2	1	196	5	60	11	272	5.9	8.7	10
17:00-18:00	6	0	0	0	6	0.0	7.9	3	227	2	55	4	288	2.1	9.2	22
18:00-19:00	5	0	1	0	6	0.0	7.9	0	173	1	36	4	214	2.3	6.8	24
全時間合計	49	1	18	8	76	11.8	100.0	9	2237	28	595	283	3143	9.9	100.0	209

方向 種別 時間帯									C 合計 ( 5+ 6)							
	乗用車 (台)	バス (台)	小型 貨物車 (台)	大型 貨物車 (台)	合計 (台)	大型車 混入率 (%)	時間 係数 (%)	二輪車 (台)	乗用車 (台)	バス (台)	小型 貨物車 (台)	大型 貨物車 (台)	合計 (台)	大型車 混入率 (%)	時間 係数 (%)	二輪車 (台)
7:00- 8:00									237	0	68	23	328	7.0	10.2	44
8:00- 9:00									284	4	64	37	389	10.5	12.1	35
9:00-10:00									181	3	53	38	275	14.9	8.5	13
10:00-11:00									163	0	56	32	251	12.7	7.8	10
11:00-12:00									161	0	59	30	250	12.0	7.8	10
12:00-13:00									147	0	36	31	214	14.5	6.6	13
13:00-14:00									164	4	34	26	228	13.2	7.1	9
14:00-15:00									153	3	46	31	233	14.6	7.2	9
15:00-16:00									181	7	43	24	255	12.2	7.9	15
16:00-17:00									204	5	62	11	282	5.7	8.8	11
17:00-18:00									233	2	55	4	294	2.0	9.1	25
18:00-19:00									178	1	37	4	220	2.3	6.8	24
全時間合計									2286	29	613	291	3219	9.9	100.0	218

# 方向別自動車交通量調査表

調査地点 : No.78 Y-163 法隆寺

調査年月日 : 令和 4年 1月13日(木) 天候:晴れ

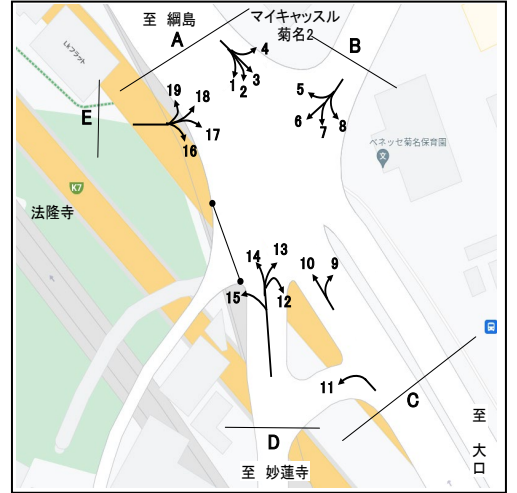

方向 種別 時間帯	1								2							
	乗用車 (台)	バス (台)	小型 貨物車 (台)	大型 貨物車 (台)	合計 (台)	大型車 混入率 (%)	時間 係数 (%)	二輪車 (台)	乗用車 (台)	バス (台)	小型 貨物車 (台)	大型 貨物車 (台)	合計 (台)	大型車 混入率 (%)	時間 係数 (%)	二輪車 (台)
7:00- 8:00	0	0	0	0	0	0.0	0.0	0	122	13	35	14	184	14.7	7.6	15
8:00- 9:00	0	0	0	0	0	0.0	0.0	0	160	15	41	5	221	9.0	9.2	14
9:00-10:00	0	0	0	0	0	0.0	0.0	0	116	12	45	13	186	13.4	7.7	13
10:00-11:00	0	0	0	0	0	0.0	0.0	0	128	8	33	14	183	12.0	7.6	7
11:00-12:00	0	0	0	0	0	0.0	0.0	0	164	10	44	6	224	7.1	9.3	14
12:00-13:00	0	0	0	0	0	0.0	0.0	0	153	9	32	15	209	11.5	8.7	12
13:00-14:00	0	0	0	0	0	0.0	0.0	0	155	9	36	15	215	11.2	8.9	18
14:00-15:00	0	0	0	0	0	0.0	0.0	0	151	8	34	21	214	13.6	8.9	14
15:00-16:00	0	0	0	0	0	0.0	0.0	0	135	8	45	7	195	7.7	8.1	11
16:00-17:00	0	0	0	0	0	0.0	0.0	0	153	9	43	3	208	5.8	8.6	10
17:00-18:00	0	0	0	0	0	0.0	0.0	0	148	10	33	0	191	5.2	7.9	28
18:00-19:00	0	0	0	0	0	0.0	0.0	0	140	10	26	1	177	6.2	7.4	30
全時間合計	0	0	0	0	0	0.0	0.0	0	1725	121	447	114	2407	9.8	100.0	186

方向 種別 時間帯	3								4							
	乗用車 (台)	バス (台)	小型 貨物車 (台)	大型 貨物車 (台)	合計 (台)	大型車 混入率 (%)	時間 係数 (%)	二輪車 (台)	乗用車 (台)	バス (台)	小型 貨物車 (台)	大型 貨物車 (台)	合計 (台)	大型車 混入率 (%)	時間 係数 (%)	二輪車 (台)
7:00- 8:00	234	13	59	53	359	18.4	10.4	27	72	0	12	3	87	3.4	11.4	0
8:00- 9:00	197	11	56	39	303	16.5	8.8	16	47	2	13	6	68	11.8	8.9	0
9:00-10:00	177	9	68	67	321	23.7	9.3	9	45	1	4	2	52	5.8	6.8	2
10:00-11:00	153	3	59	46	261	18.8	7.6	12	30	0	10	3	43	7.0	5.6	1
11:00-12:00	144	4	70	41	259	17.4	7.5	18	47	1	10	1	59	3.4	7.7	3
12:00-13:00	188	5	59	26	278	11.2	8.1	17	52	0	13	3	68	4.4	8.9	3
13:00-14:00	164	6	51	43	264	18.6	7.7	18	51	0	7	3	61	4.9	8.0	4
14:00-15:00	139	7	77	38	261	17.2	7.6	23	29	1	8	4	42	11.9	5.5	4
15:00-16:00	180	8	70	25	283	11.7	8.2	20	35	1	14	0	50	2.0	6.6	8
16:00-17:00	176	9	70	18	273	9.9	7.9	16	51	1	10	1	63	3.2	8.3	4
17:00-18:00	207	8	71	22	308	9.7	8.9	37	63	1	9	1	74	2.7	9.7	4
18:00-19:00	207	7	48	14	276	7.6	8.0	44	90	1	4	1	96	2.1	12.6	3
全時間合計	2166	90	758	432	3446	15.1	100.0	257	612	9	114	28	763	4.8	100.0	36



# 方向別自動車交通量調査表

調査地点 : No.78 Y-163 法隆寺

調査年月日 : 令和 4年 1月13日(木) 天候:晴れ



時間帯	方向 種別								A 合計 ( 1+ 2+ 3+ 4)							
		乗用車 (台)	バス (台)	小型 貨物車 (台)	大型 貨物車 (台)	合計 (台)	大型車 混入率 (%)	時間 係数 (%)	二輪車 (台)	乗用車 (台)	バス (台)	小型 貨物車 (台)	大型 貨物車 (台)	合計 (台)	大型車 混入率 (%)	時間 係数 (%)
7:00- 8:00									428	26	106	70	630	15.2	9.5	42
8:00- 9:00									404	28	110	50	592	13.2	8.9	30
9:00-10:00									338	22	117	82	559	18.6	8.4	24
10:00-11:00									311	11	102	63	487	15.2	7.4	20
11:00-12:00									355	15	124	48	542	11.6	8.2	35
12:00-13:00									393	14	104	44	555	10.5	8.4	32
13:00-14:00									370	15	94	61	540	14.1	8.2	40
14:00-15:00									319	16	119	63	517	15.3	7.8	41
15:00-16:00									350	17	129	32	528	9.3	8.0	39
16:00-17:00									380	19	123	22	544	7.5	8.2	30
17:00-18:00									418	19	113	23	573	7.3	8.7	69
18:00-19:00									437	18	78	16	549	6.2	8.3	77
全時間合計									4503	220	1319	574	6616	12.0	100.0	479

# 方向別自動車交通量調査表

調査地点 : No.78 Y-163 法隆寺

調査年月日 : 令和 4年 1月13日(木) 天候:晴れ



方向 種別 時間帯	5								6							
	乗用車 (台)	バス (台)	小型 貨物車 (台)	大型 貨物車 (台)	合計 (台)	大型車 混入率 (%)	時間 係数 (%)	二輪車 (台)	乗用車 (台)	バス (台)	小型 貨物車 (台)	大型 貨物車 (台)	合計 (台)	大型車 混入率 (%)	時間 係数 (%)	二輪車 (台)
7:00- 8:00	79	0	7	2	88	2.3	13.9	9	0	0	0	0	0	0.0	0.0	0
8:00- 9:00	68	2	3	2	75	5.3	11.8	3	0	0	0	0	0	0.0	0.0	0
9:00-10:00	64	0	4	0	68	0.0	10.7	4	0	0	0	0	0	0.0	0.0	0
10:00-11:00	29	1	7	1	38	5.3	6.0	3	0	0	0	0	0	0.0	0.0	0
11:00-12:00	31	0	4	1	36	2.8	5.7	2	0	0	0	1	1	100.0	20.0	0
12:00-13:00	28	0	4	0	32	0.0	5.1	0	0	0	1	0	1	0.0	20.0	0
13:00-14:00	52	1	2	0	55	1.8	8.7	8	1	0	0	0	1	0.0	20.0	0
14:00-15:00	15	0	6	0	21	0.0	3.3	3	1	0	0	0	1	0.0	20.0	0
15:00-16:00	39	0	8	0	47	0.0	7.4	2	1	0	0	0	1	0.0	20.0	0
16:00-17:00	54	0	3	1	58	1.7	9.2	3	0	0	0	0	0	0.0	0.0	0
17:00-18:00	59	0	6	0	65	0.0	10.3	2	0	0	0	0	0	0.0	0.0	0
18:00-19:00	48	0	2	0	50	0.0	7.9	2	0	0	0	0	0	0.0	0.0	0
全時間合計	566	4	56	7	633	1.7	100.0	41	3	0	1	1	5	20.0	100.0	0

方向 種別 時間帯	7								8							
	乗用車 (台)	バス (台)	小型 貨物車 (台)	大型 貨物車 (台)	合計 (台)	大型車 混入率 (%)	時間 係数 (%)	二輪車 (台)	乗用車 (台)	バス (台)	小型 貨物車 (台)	大型 貨物車 (台)	合計 (台)	大型車 混入率 (%)	時間 係数 (%)	二輪車 (台)
7:00- 8:00	56	0	27	6	89	6.7	9.7	7	47	0	27	2	76	2.6	11.6	1
8:00- 9:00	68	3	26	6	103	8.7	11.2	6	44	2	24	6	76	10.5	11.6	2
9:00-10:00	50	2	16	7	75	12.0	8.2	5	41	1	24	5	71	8.5	10.8	3
10:00-11:00	38	0	15	3	56	5.4	6.1	3	33	2	10	3	48	10.4	7.3	2
11:00-12:00	59	1	19	4	83	6.0	9.0	3	35	1	23	6	65	10.8	9.9	2
12:00-13:00	63	0	6	1	70	1.4	7.6	2	32	1	23	7	63	12.7	9.6	0
13:00-14:00	29	1	20	8	58	15.5	6.3	1	27	0	17	10	54	18.5	8.2	2
14:00-15:00	48	1	20	2	71	4.2	7.7	7	24	1	16	3	44	9.1	6.7	2
15:00-16:00	61	0	20	0	81	0.0	8.8	3	23	0	15	3	41	7.3	6.2	2
16:00-17:00	58	0	19	0	77	0.0	8.4	7	29	0	17	3	49	6.1	7.4	0
17:00-18:00	81	0	8	0	89	0.0	9.7	7	27	0	15	2	44	4.5	6.7	4
18:00-19:00	60	0	7	0	67	0.0	7.3	9	20	0	6	1	27	3.7	4.1	0
全時間合計	671	8	203	37	919	4.9	100.0	60	382	8	217	51	658	9.0	100.0	20

# 方向別自動車交通量調査表

調査地点 : No.78 Y-163 法隆寺

調査年月日 : 令和 4年 1月13日(木) 天候:晴れ



時間帯	方向 種別								B 合計 ( 5+ 6+ 7+ 8)							
		乗用車 (台)	バス (台)	小型 貨物車 (台)	大型 貨物車 (台)	合計 (台)	大型車 混入率 (%)	時間 係数 (%)	二輪車 (台)	乗用車 (台)	バス (台)	小型 貨物車 (台)	大型 貨物車 (台)	合計 (台)	大型車 混入率 (%)	時間 係数 (%)
7:00- 8:00									182	0	61	10	253	4.0	11.4	17
8:00- 9:00									180	7	53	14	254	8.3	11.5	11
9:00-10:00									155	3	44	12	214	7.0	9.7	12
10:00-11:00									100	3	32	7	142	7.0	6.4	8
11:00-12:00									125	2	46	12	185	7.6	8.4	7
12:00-13:00									123	1	34	8	166	5.4	7.5	2
13:00-14:00									109	2	39	18	168	11.9	7.6	11
14:00-15:00									88	2	42	5	137	5.1	6.2	12
15:00-16:00									124	0	43	3	170	1.8	7.7	7
16:00-17:00									141	0	39	4	184	2.2	8.3	10
17:00-18:00									167	0	29	2	198	1.0	8.9	13
18:00-19:00									128	0	15	1	144	0.7	6.5	11
全時間合計									1622	20	477	96	2215	5.2	100.0	121

# 方向別自動車交通量調査表

調査地点 : No.78 Y-163 法隆寺

調査年月日 : 令和 4年 1月13日(木) 天候:晴れ



方向 種別 時間帯	9								10							
	乗用車 (台)	バス (台)	小型 貨物車 (台)	大型 貨物車 (台)	合計 (台)	大型車 混入率 (%)	時間 係数 (%)	二輪車 (台)	乗用車 (台)	バス (台)	小型 貨物車 (台)	大型 貨物車 (台)	合計 (台)	大型車 混入率 (%)	時間 係数 (%)	二輪車 (台)
7:00- 8:00	49	0	29	10	88	11.4	5.7	4	170	8	45	30	253	15.0	8.9	34
8:00- 9:00	66	0	50	8	124	6.5	8.1	6	151	9	82	30	272	14.3	9.5	24
9:00-10:00	68	0	44	15	127	11.8	8.3	5	129	8	64	39	240	19.6	8.4	21
10:00-11:00	79	0	23	5	107	4.7	7.0	7	136	4	57	35	232	16.8	8.1	12
11:00-12:00	63	0	34	7	104	6.7	6.8	3	117	7	52	20	196	13.8	6.9	20
12:00-13:00	70	0	18	9	97	9.3	6.3	3	127	7	35	29	198	18.2	6.9	17
13:00-14:00	63	0	32	8	103	7.8	6.7	6	134	6	47	34	221	18.1	7.7	18
14:00-15:00	89	0	44	11	144	7.6	9.4	4	118	7	52	33	210	19.0	7.4	13
15:00-16:00	78	0	41	11	130	8.5	8.5	9	147	9	53	19	228	12.3	8.0	12
16:00-17:00	109	0	45	9	163	5.5	10.6	5	183	7	63	18	271	9.2	9.5	15
17:00-18:00	119	0	53	3	175	1.7	11.4	11	234	6	51	10	301	5.3	10.6	16
18:00-19:00	122	0	44	9	175	5.1	11.4	5	193	6	22	10	231	6.9	8.1	29
全時間合計	975	0	457	105	1537	6.8	100.0	68	1839	84	623	307	2853	13.7	100.0	231

方向 種別 時間帯	11								C 合計 (9+10+11)							
	乗用車 (台)	バス (台)	小型 貨物車 (台)	大型 貨物車 (台)	合計 (台)	大型車 混入率 (%)	時間 係数 (%)	二輪車 (台)	乗用車 (台)	バス (台)	小型 貨物車 (台)	大型 貨物車 (台)	合計 (台)	大型車 混入率 (%)	時間 係数 (%)	二輪車 (台)
7:00- 8:00	16	0	2	1	19	5.3	5.5	0	235	8	76	41	360	13.6	7.6	38
8:00- 9:00	14	0	9	3	26	11.5	7.6	0	231	9	141	41	422	11.8	8.9	30
9:00-10:00	13	0	7	0	20	0.0	5.8	1	210	8	115	54	387	16.0	8.2	27
10:00-11:00	13	0	2	1	16	6.3	4.7	0	228	4	82	41	355	12.7	7.5	19
11:00-12:00	16	0	5	0	21	0.0	6.1	0	196	7	91	27	321	10.6	6.8	23
12:00-13:00	14	0	2	1	17	5.9	5.0	1	211	7	55	39	312	14.7	6.6	21
13:00-14:00	26	0	9	0	35	0.0	10.2	1	223	6	88	42	359	13.4	7.6	25
14:00-15:00	21	0	4	0	25	0.0	7.3	2	228	7	100	44	379	13.5	8.0	19
15:00-16:00	24	0	11	1	36	2.8	10.5	0	249	9	105	31	394	10.2	8.3	21
16:00-17:00	23	0	12	2	37	5.4	10.8	0	315	7	120	29	471	7.6	10.0	20
17:00-18:00	36	0	11	0	47	0.0	13.7	1	389	6	115	13	523	3.6	11.1	28
18:00-19:00	39	0	5	0	44	0.0	12.8	1	354	6	71	19	450	5.6	9.5	35
全時間合計	255	0	79	9	343	2.6	100.0	7	3069	84	1159	421	4733	10.7	100.0	306

# 方向別自動車交通量調査表

調査地点 : No.78 Y-163 法隆寺

調査年月日 : 令和 4年 1月13日(木) 天候:晴れ

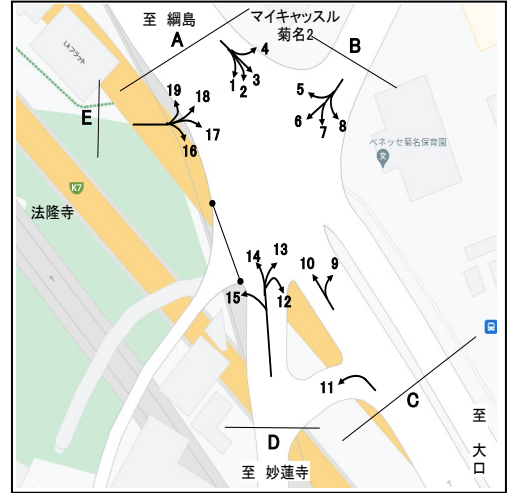

方向 種別 時間帯	12								13							
	乗用車 (台)	バス (台)	小型 貨物車 (台)	大型 貨物車 (台)	合計 (台)	大型車 混入率 (%)	時間 係数 (%)	二輪車 (台)	乗用車 (台)	バス (台)	小型 貨物車 (台)	大型 貨物車 (台)	合計 (台)	大型車 混入率 (%)	時間 係数 (%)	二輪車 (台)
7:00- 8:00	22	0	6	0	28	0.0	13.7	0	91	0	21	6	118	5.1	9.4	22
8:00- 9:00	15	0	9	1	25	4.0	12.2	1	81	0	38	1	120	0.8	9.5	9
9:00-10:00	13	0	7	1	21	4.8	10.2	0	62	0	23	4	89	4.5	7.1	5
10:00-11:00	15	0	6	2	23	8.7	11.2	1	72	0	20	1	93	1.1	7.4	2
11:00-12:00	9	0	6	2	17	11.8	8.3	3	62	0	32	11	105	10.5	8.3	7
12:00-13:00	10	0	6	1	17	5.9	8.3	1	79	0	26	3	108	2.8	8.6	6
13:00-14:00	5	0	5	3	13	23.1	6.3	0	52	0	23	5	80	6.3	6.3	6
14:00-15:00	12	0	3	2	17	11.8	8.3	0	67	0	33	10	110	9.1	8.7	5
15:00-16:00	10	0	0	2	12	16.7	5.9	1	74	0	24	5	103	4.9	8.2	9
16:00-17:00	8	0	3	2	13	15.4	6.3	0	78	0	29	10	117	8.5	9.3	9
17:00-18:00	5	0	7	1	13	7.7	6.3	0	77	0	35	3	115	2.6	9.1	8
18:00-19:00	6	0	0	0	6	0.0	2.9	1	88	0	15	0	103	0.0	8.2	12
全時間合計	130	0	58	17	205	8.3	100.0	8	883	0	319	59	1261	4.7	100.0	100

方向 種別 時間帯	14								15							
	乗用車 (台)	バス (台)	小型 貨物車 (台)	大型 貨物車 (台)	合計 (台)	大型車 混入率 (%)	時間 係数 (%)	二輪車 (台)	乗用車 (台)	バス (台)	小型 貨物車 (台)	大型 貨物車 (台)	合計 (台)	大型車 混入率 (%)	時間 係数 (%)	二輪車 (台)
7:00- 8:00	68	3	23	6	100	9.0	6.6	26	0	0	0	0	0	0.0	0.0	0
8:00- 9:00	73	2	35	8	118	8.5	7.8	16	0	0	1	0	1	0.0	100.0	0
9:00-10:00	81	4	24	11	120	12.5	7.9	10	0	0	0	0	0	0.0	0.0	0
10:00-11:00	88	2	31	3	124	4.0	8.2	8	0	0	0	0	0	0.0	0.0	0
11:00-12:00	89	3	26	9	127	9.4	8.4	8	0	0	0	0	0	0.0	0.0	0
12:00-13:00	95	3	21	5	124	6.5	8.2	12	0	0	0	0	0	0.0	0.0	0
13:00-14:00	93	3	26	4	126	5.6	8.3	11	0	0	0	0	0	0.0	0.0	0
14:00-15:00	79	4	23	5	111	8.1	7.4	10	0	0	0	0	0	0.0	0.0	0
15:00-16:00	113	3	27	11	154	9.1	10.2	9	0	0	0	0	0	0.0	0.0	0
16:00-17:00	101	4	25	9	139	9.4	9.2	12	0	0	0	0	0	0.0	0.0	0
17:00-18:00	109	2	27	3	141	3.5	9.3	15	0	0	0	0	0	0.0	0.0	0
18:00-19:00	105	1	19	1	126	1.6	8.3	23	0	0	0	0	0	0.0	0.0	0
全時間合計	1094	34	307	75	1510	7.2	100.0	160	0	0	1	0	1	0.0	100.0	0

# 方向別自動車交通量調査表

調査地点 : No.78 Y-163 法隆寺

調査年月日 : 令和 4年 1月13日(木) 天候:晴れ



時間帯	方向								D 合計 (12+13+14+15)							
	乗用車 (台)	バス (台)	小型 貨物車 (台)	大型 貨物車 (台)	合計 (台)	大型車 混入率 (%)	時間 係数 (%)	二輪車 (台)	乗用車 (台)	バス (台)	小型 貨物車 (台)	大型 貨物車 (台)	合計 (台)	大型車 混入率 (%)	時間 係数 (%)	二輪車 (台)
7:00- 8:00									181	3	50	12	246	6.1	8.3	48
8:00- 9:00									169	2	83	10	264	4.5	8.9	26
9:00-10:00									156	4	54	16	230	8.7	7.7	15
10:00-11:00									175	2	57	6	240	3.3	8.1	11
11:00-12:00									160	3	64	22	249	10.0	8.4	18
12:00-13:00									184	3	53	9	249	4.8	8.4	19
13:00-14:00									150	3	54	12	219	6.8	7.4	17
14:00-15:00									158	4	59	17	238	8.8	8.0	15
15:00-16:00									197	3	51	18	269	7.8	9.0	19
16:00-17:00									187	4	57	21	269	9.3	9.0	21
17:00-18:00									191	2	69	7	269	3.3	9.0	23
18:00-19:00									199	1	34	1	235	0.9	7.9	36
全時間合計									2107	34	685	151	2977	6.2	100.0	268

# 方向別自動車交通量調査表

調査地点 : No.78 Y-163 法隆寺

調査年月日 : 令和 4年 1月13日(木) 天候:晴れ

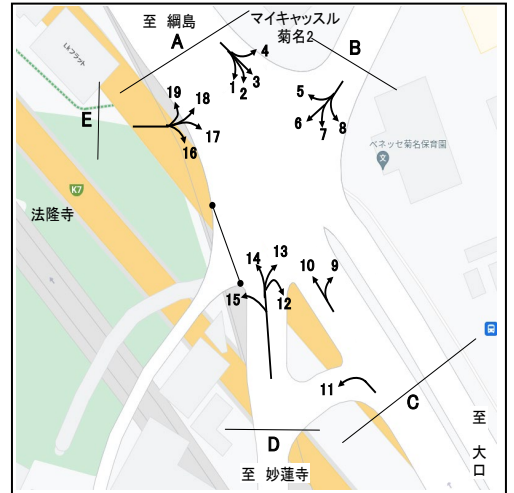

方向 種別 時間帯	16								17							
	乗用車 (台)	バス (台)	小型 貨物車 (台)	大型 貨物車 (台)	合計 (台)	大型車 混入率 (%)	時間 係数 (%)	二輪車 (台)	乗用車 (台)	バス (台)	小型 貨物車 (台)	大型 貨物車 (台)	合計 (台)	大型車 混入率 (%)	時間 係数 (%)	二輪車 (台)
7:00- 8:00	0	0	0	0	0	0.0	0.0	0	0	0	0	0	0	0.0	0.0	0
8:00- 9:00	0	0	0	0	0	0.0	0.0	0	0	0	0	0	0	0.0	0.0	0
9:00-10:00	0	0	0	0	0	0.0	0.0	0	0	0	0	0	0	0.0	0.0	0
10:00-11:00	0	0	0	0	0	0.0	0.0	0	0	0	0	0	0	0.0	0.0	0
11:00-12:00	0	0	0	0	0	0.0	0.0	0	0	0	0	0	0	0.0	0.0	0
12:00-13:00	0	0	0	0	0	0.0	0.0	0	0	0	0	0	0	0.0	0.0	0
13:00-14:00	0	0	0	0	0	0.0	0.0	0	0	0	0	0	0	0.0	0.0	0
14:00-15:00	0	0	0	0	0	0.0	0.0	0	0	0	0	0	0	0.0	0.0	0
15:00-16:00	0	0	0	0	0	0.0	0.0	0	0	0	0	0	0	0.0	0.0	0
16:00-17:00	2	0	0	0	2	0.0	100.0	0	0	0	0	0	0	0.0	0.0	0
17:00-18:00	0	0	0	0	0	0.0	0.0	0	0	0	0	0	0	0.0	0.0	0
18:00-19:00	0	0	0	0	0	0.0	0.0	0	0	0	0	0	0	0.0	0.0	0
全時間合計	2	0	0	0	2	0.0	100.0	0	0	0	0	0	0	0.0	0.0	0

方向 種別 時間帯	18								19							
	乗用車 (台)	バス (台)	小型 貨物車 (台)	大型 貨物車 (台)	合計 (台)	大型車 混入率 (%)	時間 係数 (%)	二輪車 (台)	乗用車 (台)	バス (台)	小型 貨物車 (台)	大型 貨物車 (台)	合計 (台)	大型車 混入率 (%)	時間 係数 (%)	二輪車 (台)
7:00- 8:00	0	0	0	0	0	0.0	0.0	0	0	0	0	0	0	0.0	0.0	0
8:00- 9:00	0	0	0	0	0	0.0	0.0	0	0	0	0	0	0	0.0	0.0	0
9:00-10:00	1	0	0	0	1	0.0	100.0	0	1	0	0	1	2	50.0	28.6	0
10:00-11:00	0	0	0	0	0	0.0	0.0	0	1	0	0	0	1	0.0	14.3	0
11:00-12:00	0	0	0	0	0	0.0	0.0	0	1	0	1	0	2	0.0	28.6	0
12:00-13:00	0	0	0	0	0	0.0	0.0	0	0	0	1	0	1	0.0	14.3	0
13:00-14:00	0	0	0	0	0	0.0	0.0	0	0	0	0	0	0	0.0	0.0	0
14:00-15:00	0	0	0	0	0	0.0	0.0	0	0	0	0	0	0	0.0	0.0	0
15:00-16:00	0	0	0	0	0	0.0	0.0	0	0	0	0	0	0	0.0	0.0	0
16:00-17:00	0	0	0	0	0	0.0	0.0	0	0	0	1	0	1	0.0	14.3	0
17:00-18:00	0	0	0	0	0	0.0	0.0	0	0	0	0	0	0	0.0	0.0	0
18:00-19:00	0	0	0	0	0	0.0	0.0	0	0	0	0	0	0	0.0	0.0	0
全時間合計	1	0	0	0	1	0.0	100.0	0	3	0	3	1	7	14.3	100.0	0

# 方向別自動車交通量調査表

調査地点 : No.78 Y-163 法隆寺

調査年月日 : 令和 4年 1月13日(木) 天候:晴れ



時間帯	方向								E 合計 (16+17+18+19)							
	種別	乗用車 (台)	バス (台)	小型 貨物車 (台)	大型 貨物車 (台)	合計 (台)	大型車 混入率 (%)	時間 係数 (%)	二輪車 (台)	乗用車 (台)	バス (台)	小型 貨物車 (台)	大型 貨物車 (台)	合計 (台)	大型車 混入率 (%)	時間 係数 (%)
7:00- 8:00									0	0	0	0	0	0.0	0.0	0
8:00- 9:00									0	0	0	0	0	0.0	0.0	0
9:00-10:00									2	0	0	1	3	33.3	30.0	0
10:00-11:00									1	0	0	0	1	0.0	10.0	0
11:00-12:00									1	0	1	0	2	0.0	20.0	0
12:00-13:00									0	0	1	0	1	0.0	10.0	0
13:00-14:00									0	0	0	0	0	0.0	0.0	0
14:00-15:00									0	0	0	0	0	0.0	0.0	0
15:00-16:00									0	0	0	0	0	0.0	0.0	0
16:00-17:00									2	0	1	0	3	0.0	30.0	0
17:00-18:00									0	0	0	0	0	0.0	0.0	0
18:00-19:00									0	0	0	0	0	0.0	0.0	0
全時間合計									6	0	3	1	10	10.0	100.0	0



# 自動車交通量調査結果集計表

調査年月日 令和 3年 12月 15日 (水)
調査時間 7:00~19:00 (12時間)
天候 晴れ
調査地点 整理No. 79 二ツ橋 [Y-166]

調査方向案内図

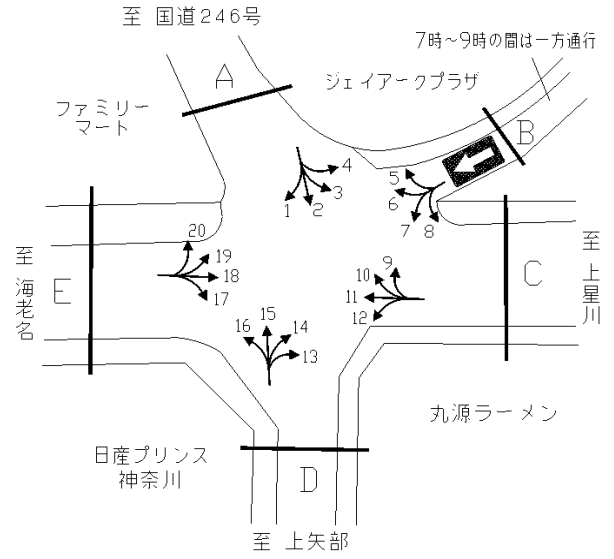

方向 種別	1										方向 種別	2									
	乗用車	バス	小型 貨物	大型 貨物	小型車 計	大型車 計	合計	大型車 混入率	時間 比率	自動 二輪車		乗用車	バス	小型 貨物	大型 貨物	小型車 計	大型車 計	合計	大型車 混入率	時間 比率	自動 二輪車
時間帯	[台]	[台]	[台]	[台]	[台]	[台]	[台]	[%]	[%]	[台]	時間帯	[台]	[台]	[台]	[台]	[台]	[台]	[台]	[%]	[%]	[台]
7:00~8:00	5	0	3	1	8	1	9	11.1	5.5	1	7:00~8:00	210	2	94	28	304	30	334	9.0	10.8	16
8:00~9:00	8	0	3	0	11	0	11	0.0	6.7	0	8:00~9:00	167	1	54	19	221	20	241	8.3	7.8	11
9:00~10:00	4	0	2	0	6	0	6	0.0	3.6	0	9:00~10:00	144	2	54	20	198	22	220	10.0	7.1	6
10:00~11:00	15	0	0	2	15	2	17	11.8	10.3	0	10:00~11:00	155	0	69	33	224	33	257	12.8	8.3	8
11:00~12:00	8	0	5	2	13	2	15	13.3	9.1	0	11:00~12:00	166	0	47	21	213	21	234	9.0	7.6	6
12:00~13:00	12	0	2	1	14	1	15	6.7	9.1	0	12:00~13:00	165	0	63	27	228	27	255	10.6	8.3	6
13:00~14:00	7	0	4	0	11	0	11	0.0	6.7	0	13:00~14:00	162	0	54	20	216	20	236	8.5	7.6	12
14:00~15:00	9	0	2	1	11	1	12	8.3	7.3	1	14:00~15:00	173	2	39	10	212	12	224	5.4	7.2	9
15:00~16:00	8	0	3	0	11	0	11	0.0	6.7	0	15:00~16:00	196	2	44	13	240	15	255	5.9	8.3	13
16:00~17:00	15	0	2	2	17	2	19	10.5	11.5	1	16:00~17:00	197	0	53	20	250	20	270	7.4	8.7	9
17:00~18:00	21	0	1	0	22	0	22	0.0	13.3	0	17:00~18:00	231	0	69	18	300	18	318	5.7	10.3	24
18:00~19:00	11	0	6	0	17	0	17	0.0	10.3	0	18:00~19:00	195	2	45	4	240	6	246	2.4	8.0	22
12時間計	123	0	33	9	156	9	165	5.5	100.0	3	12時間計	2,161	11	685	233	2,846	244	3,090	7.9	100.0	142

方向 種別	3										方向 種別	4									
	乗用車	バス	小型 貨物	大型 貨物	小型車 計	大型車 計	合計	大型車 混入率	時間 比率	自動 二輪車		乗用車	バス	小型 貨物	大型 貨物	小型車 計	大型車 計	合計	大型車 混入率	時間 比率	自動 二輪車
時間帯	[台]	[台]	[台]	[台]	[台]	[台]	[台]	[%]	[%]	[台]	時間帯	[台]	[台]	[台]	[台]	[台]	[台]	[台]	[%]	[%]	[台]
7:00~8:00	38	0	12	4	50	4	54	7.4	5.2	3	7:00~8:00	0	0	1	0	1	0	1	0.0	25.0	0
8:00~9:00	64	0	5	2	69	2	71	2.8	6.9	3	8:00~9:00	0	0	0	0	0	0	0	-	0.0	0
9:00~10:00	56	0	18	2	74	2	76	2.6	7.4	3	9:00~10:00	0	0	0	0	0	0	0	-	0.0	0
10:00~11:00	112	0	18	7	130	7	137	5.1	13.3	1	10:00~11:00	0	0	0	0	0	0	0	-	0.0	0
11:00~12:00	101	0	14	2	115	2	117	1.7	11.3	7	11:00~12:00	0	0	0	0	0	0	0	-	0.0	0
12:00~13:00	104	0	13	8	117	8	125	6.4	12.1	9	12:00~13:00	0	0	0	0	0	0	0	-	0.0	0
13:00~14:00	82	0	16	1	98	1	99	1.0	9.6	9	13:00~14:00	1	0	1	0	2	0	2	0.0	50.0	1
14:00~15:00	39	0	10	0	49	0	49	0.0	4.7	2	14:00~15:00	0	0	0	0	0	0	0	-	0.0	0
15:00~16:00	51	0	10	2	61	2	63	3.2	6.1	5	15:00~16:00	0	0	0	0	0	0	0	-	0.0	0
16:00~17:00	73	1	12	1	85	2	87	2.3	8.4	3	16:00~17:00	0	0	0	0	0	0	0	-	0.0	0
17:00~18:00	70	0	9	1	79	1	80	1.3	7.7	6	17:00~18:00	0	0	0	0	0	0	0	-	0.0	0
18:00~19:00	68	0	6	1	74	1	75	1.3	7.3	6	18:00~19:00	0	0	1	0	1	0	1	0.0	25.0	0
12時間計	858	1	143	31	1,001	32	1,033	3.1	100.0	57	12時間計	1	0	3	0	4	0	4	0.0	100.0	1

# 自動車交通量調査結果集計表

調査年月日  令和 3年 12月 15日 (水)
調査時間  7:00~19:00 (12時間)
天候  晴れ
調査地点 整理No. 79  二ツ橋 [Y-166]

調査方向案内図

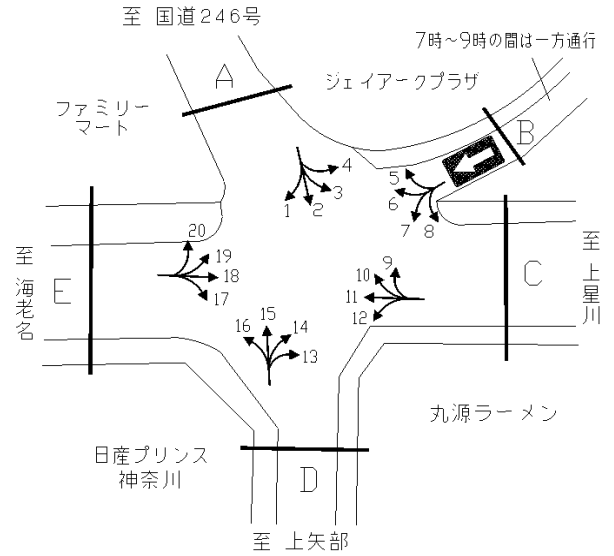

方向 種別	5										自動 二輪車 [台]
	乗用車 [台]	バス [台]	小型 貨物 [台]	大型 貨物 [台]	小型車 計 [台]	大型車 計 [台]	合計 [台]	大型車 混入率 [%]	時間 比率 [%]		
7:00~8:00	4	0	1	1	5	1	6	16.7	18.2	0	
8:00~9:00	2	0	0	0	2	0	2	0.0	6.1	0	
9:00~10:00	0	0	0	0	0	0	0	-	0.0	0	
10:00~11:00	2	0	1	1	3	1	4	25.0	12.1	1	
11:00~12:00	3	0	0	1	3	1	4	25.0	12.1	0	
12:00~13:00	2	0	0	1	2	1	3	33.3	9.1	0	
13:00~14:00	2	0	0	0	2	0	2	0.0	6.1	0	
14:00~15:00	1	0	0	0	1	0	1	0.0	3.0	0	
15:00~16:00	2	0	0	0	2	0	2	0.0	6.1	0	
16:00~17:00	0	0	0	0	0	0	0	-	0.0	0	
17:00~18:00	3	0	1	0	4	0	4	0.0	12.1	0	
18:00~19:00	3	0	2	0	5	0	5	0.0	15.2	0	
12時間計	24	0	5	4	29	4	33	12.1	100.0	1	

方向 種別	6										自動 二輪車 [台]
	乗用車 [台]	バス [台]	小型 貨物 [台]	大型 貨物 [台]	小型車 計 [台]	大型車 計 [台]	合計 [台]	大型車 混入率 [%]	時間 比率 [%]		
7:00~8:00	2	0	0	0	2	0	2	0.0	28.6	2	
8:00~9:00	1	0	0	0	1	0	1	0.0	14.3	1	
9:00~10:00	0	0	0	0	0	0	0	-	0.0	0	
10:00~11:00	1	0	0	0	1	0	1	0.0	14.3	0	
11:00~12:00	0	0	0	0	0	0	0	-	0.0	0	
12:00~13:00	0	0	0	0	0	0	0	-	0.0	0	
13:00~14:00	0	0	0	0	0	0	0	-	0.0	0	
14:00~15:00	0	0	1	0	1	0	1	0.0	14.3	0	
15:00~16:00	0	0	0	0	0	0	0	-	0.0	0	
16:00~17:00	0	0	0	0	0	0	0	-	0.0	0	
17:00~18:00	1	0	0	0	1	0	1	0.0	14.3	0	
18:00~19:00	1	0	0	0	1	0	1	0.0	14.3	0	
12時間計	6	0	1	0	7	0	7	0.0	100.0	3	

方向 種別	7										自動 二輪車 [台]
	乗用車 [台]	バス [台]	小型 貨物 [台]	大型 貨物 [台]	小型車 計 [台]	大型車 計 [台]	合計 [台]	大型車 混入率 [%]	時間 比率 [%]		
7:00~8:00	0	0	0	0	0	0	0	-	0.0	0	
8:00~9:00	2	0	0	0	2	0	2	0.0	18.2	0	
9:00~10:00	0	0	0	0	0	0	0	-	0.0	0	
10:00~11:00	0	0	0	0	0	0	0	-	0.0	0	
11:00~12:00	0	0	0	0	0	0	0	-	0.0	0	
12:00~13:00	0	2	1	0	1	2	3	66.7	27.3	0	
13:00~14:00	1	0	0	0	1	0	1	0.0	9.1	0	
14:00~15:00	1	0	0	0	1	0	1	0.0	9.1	0	
15:00~16:00	1	0	0	0	1	0	1	0.0	9.1	0	
16:00~17:00	0	0	0	0	0	0	0	-	0.0	0	
17:00~18:00	1	0	0	0	1	0	1	0.0	9.1	0	
18:00~19:00	2	0	0	0	2	0	2	0.0	18.2	0	
12時間計	8	2	1	0	9	2	11	18.2	100.0	0	

  

方向 種別	8										自動 二輪車 [台]
	乗用車 [台]	バス [台]	小型 貨物 [台]	大型 貨物 [台]	小型車 計 [台]	大型車 計 [台]	合計 [台]	大型車 混入率 [%]	時間 比率 [%]		
7:00~8:00	6	0	0	0	6	0	6	0.0	7.1	2	
8:00~9:00	2	0	0	0	2	0	2	0.0	2.4	1	
9:00~10:00	2	0	0	1	2	1	3	33.3	3.6	1	
10:00~11:00	10	0	0	0	10	0	10	0.0	11.9	3	
11:00~12:00	7	0	2	2	9	2	11	18.2	13.1	8	
12:00~13:00	5	0	2	0	7	0	7	0.0	8.3	0	
13:00~14:00	4	0	0	0	4	0	4	0.0	4.8	3	
14:00~15:00	1	0	1	0	2	0	2	0.0	2.4	0	
15:00~16:00	2	0	1	0	3	0	3	0.0	3.6	0	
16:00~17:00	10	0	3	0	13	0	13	0.0	15.5	3	
17:00~18:00	6	0	4	0	10	0	10	0.0	11.9	5	
18:00~19:00	13	0	0	0	13	0	13	0.0	15.5	2	
12時間計	68	0	13	3	81	3	84	3.6	100.0	28	

# 自動車交通量調査結果集計表

調査年月日  令和 3年 12月 15日 (水)
調査時間  7:00~19:00 (12時間)
天候  晴れ
調査地点 整理No. 79  二ツ橋 [Y-166]

調査方向案内図

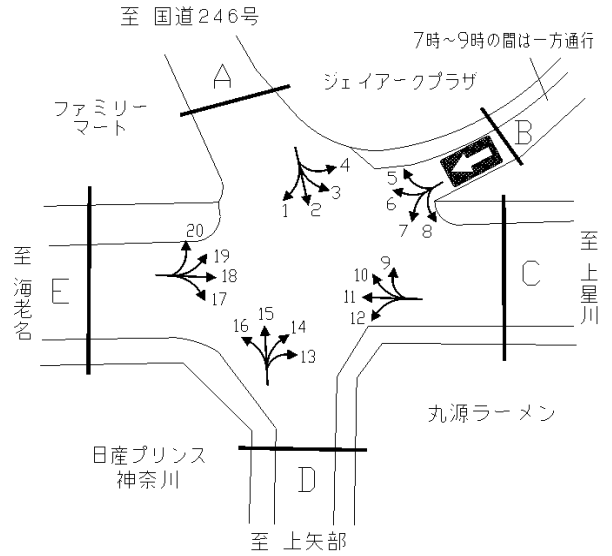

方向 種別	9									
	乗用車	バス	小型 貨物	大型 貨物	小型車 計	大型車 計	合計	大型車 混入率	時間 比率	自動 二輪車
時間帯	[台]	[台]	[台]	[台]	[台]	[台]	[台]	[%]	[%]	[台]
7:00~8:00	1	0	0	0	1	0	1	0.0	100.0	0
8:00~9:00	0	0	0	0	0	0	0	-	0.0	0
9:00~10:00	0	0	0	0	0	0	0	-	0.0	0
10:00~11:00	0	0	0	0	0	0	0	-	0.0	0
11:00~12:00	0	0	0	0	0	0	0	-	0.0	0
12:00~13:00	0	0	0	0	0	0	0	-	0.0	0
13:00~14:00	0	0	0	0	0	0	0	-	0.0	0
14:00~15:00	0	0	0	0	0	0	0	-	0.0	0
15:00~16:00	0	0	0	0	0	0	0	-	0.0	0
16:00~17:00	0	0	0	0	0	0	0	-	0.0	0
17:00~18:00	0	0	0	0	0	0	0	-	0.0	0
18:00~19:00	0	0	0	0	0	0	0	-	0.0	0
12時間計	1	0	0	0	1	0	1	0.0	100.0	0

方向 種別	10									
	乗用車	バス	小型 貨物	大型 貨物	小型車 計	大型車 計	合計	大型車 混入率	時間 比率	自動 二輪車
時間帯	[台]	[台]	[台]	[台]	[台]	[台]	[台]	[%]	[%]	[台]
7:00~8:00	54	0	6	6	60	6	66	9.1	4.8	6
8:00~9:00	55	0	7	1	62	1	63	1.6	4.6	5
9:00~10:00	69	0	6	6	75	6	81	7.4	5.9	5
10:00~11:00	111	1	23	4	134	5	139	3.6	10.2	8
11:00~12:00	123	0	22	6	145	6	151	4.0	11.1	11
12:00~13:00	95	0	21	6	116	6	122	4.9	8.9	9
13:00~14:00	112	1	23	7	135	8	143	5.6	10.5	8
14:00~15:00	78	0	13	6	91	6	97	6.2	7.1	2
15:00~16:00	89	0	15	1	104	1	105	1.0	7.7	5
16:00~17:00	118	0	24	5	142	5	147	3.4	10.8	10
17:00~18:00	124	0	21	3	145	3	148	2.0	10.8	8
18:00~19:00	83	0	17	4	100	4	104	3.8	7.6	9
12時間計	1,111	2	198	55	1,309	57	1,366	4.2	100.0	86

方向 種別	11									
	乗用車	バス	小型 貨物	大型 貨物	小型車 計	大型車 計	合計	大型車 混入率	時間 比率	自動 二輪車
時間帯	[台]	[台]	[台]	[台]	[台]	[台]	[台]	[%]	[%]	[台]
7:00~8:00	256	1	27	11	283	12	295	4.1	7.8	36
8:00~9:00	174	7	34	14	208	21	229	9.2	6.1	21
9:00~10:00	183	3	28	19	211	22	233	9.4	6.2	34
10:00~11:00	255	5	44	13	299	18	317	5.7	8.4	49
11:00~12:00	283	6	29	18	312	24	336	7.1	8.9	43
12:00~13:00	256	3	52	12	308	15	323	4.6	8.6	29
13:00~14:00	276	3	57	10	333	13	346	3.8	9.2	30
14:00~15:00	217	4	32	11	249	15	264	5.7	7.0	25
15:00~16:00	228	4	40	11	268	15	283	5.3	7.5	28
16:00~17:00	272	3	60	14	332	17	349	4.9	9.3	44
17:00~18:00	320	2	72	15	392	17	409	4.2	10.9	50
18:00~19:00	319	0	61	3	380	3	383	0.8	10.2	46
12時間計	3,039	41	536	151	3,575	192	3,767	5.1	100.0	435

方向 種別	12									
	乗用車	バス	小型 貨物	大型 貨物	小型車 計	大型車 計	合計	大型車 混入率	時間 比率	自動 二輪車
時間帯	[台]	[台]	[台]	[台]	[台]	[台]	[台]	[%]	[%]	[台]
7:00~8:00	28	0	2	3	30	3	33	9.1	6.8	0
8:00~9:00	30	3	1	5	31	8	39	20.5	8.1	1
9:00~10:00	22	0	5	1	27	1	28	3.6	5.8	0
10:00~11:00	23	0	5	3	28	3	31	9.7	6.4	2
11:00~12:00	34	1	13	2	47	3	50	6.0	10.4	5
12:00~13:00	39	0	5	2	44	2	46	4.3	9.5	1
13:00~14:00	38	0	7	4	45	4	49	8.2	10.2	1
14:00~15:00	22	0	5	3	27	3	30	10.0	6.2	2
15:00~16:00	29	0	6	2	35	2	37	5.4	7.7	0
16:00~17:00	35	0	10	0	45	0	45	0.0	9.3	1
17:00~18:00	34	0	10	1	44	1	45	2.2	9.3	2
18:00~19:00	39	0	10	0	49	0	49	0.0	10.2	5
12時間計	373	4	79	26	452	30	482	6.2	100.0	20

# 自動車交通量調査結果集計表

調査年月日  令和 3年 12月 15日 (水)
調査時間  7:00~19:00 (12時間)
天候  晴れ
調査地点 整理No. 79  二ツ橋 [Y-166]

調査方向案内図

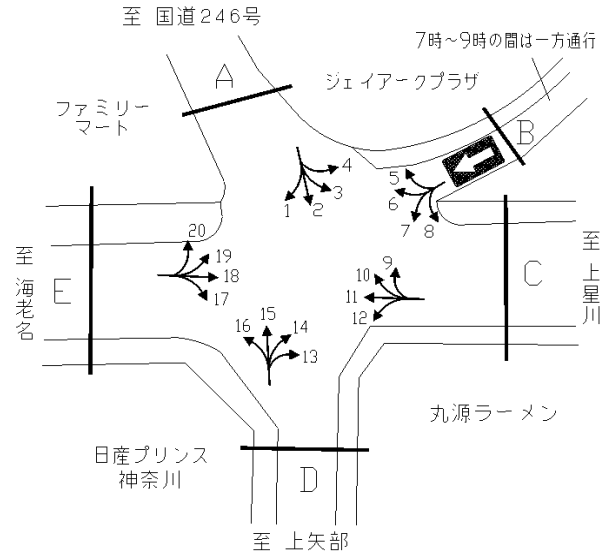

方向 種別	13									
	乗用車	バス	小型 貨物	大型 貨物	小型車 計	大型車 計	合計	大型車 混入率	時間 比率	自動 二輪車
時間帯	[台]	[台]	[台]	[台]	[台]	[台]	[台]	[%]	[%]	[台]
7:00~8:00	10	0	1	2	11	2	13	15.4	5.0	1
8:00~9:00	13	0	1	2	14	2	16	12.5	6.2	0
9:00~10:00	15	0	4	6	19	6	25	24.0	9.7	3
10:00~11:00	19	0	5	5	24	5	29	17.2	11.2	0
11:00~12:00	25	0	3	2	28	2	30	6.7	11.6	0
12:00~13:00	12	0	5	1	17	1	18	5.6	7.0	0
13:00~14:00	18	0	5	3	23	3	26	11.5	10.1	0
14:00~15:00	16	0	4	3	20	3	23	13.0	8.9	2
15:00~16:00	23	0	5	1	28	1	29	3.4	11.2	1
16:00~17:00	20	0	3	2	23	2	25	8.0	9.7	0
17:00~18:00	10	0	1	0	11	0	11	0.0	4.3	0
18:00~19:00	13	0	0	0	13	0	13	0.0	5.0	1
12時間計	194	0	37	27	231	27	258	10.5	100.0	8

方向 種別	14									
	乗用車	バス	小型 貨物	大型 貨物	小型車 計	大型車 計	合計	大型車 混入率	時間 比率	自動 二輪車
時間帯	[台]	[台]	[台]	[台]	[台]	[台]	[台]	[%]	[%]	[台]
7:00~8:00	1	0	1	0	2	0	2	0.0	25.0	0
8:00~9:00	0	0	1	0	1	0	1	0.0	12.5	0
9:00~10:00	0	0	1	0	1	0	1	0.0	12.5	0
10:00~11:00	0	0	0	0	0	0	0	-	0.0	0
11:00~12:00	0	0	0	0	0	0	0	-	0.0	0
12:00~13:00	0	0	0	0	0	0	0	-	0.0	0
13:00~14:00	0	0	0	0	0	0	0	-	0.0	0
14:00~15:00	0	0	2	1	2	1	3	33.3	37.5	0
15:00~16:00	0	0	0	1	0	1	1	100.0	12.5	0
16:00~17:00	0	0	0	0	0	0	0	-	0.0	0
17:00~18:00	0	0	0	0	0	0	0	-	0.0	0
18:00~19:00	0	0	0	0	0	0	0	-	0.0	0
12時間計	1	0	5	2	6	2	8	25.0	100.0	0

方向 種別	15									
	乗用車	バス	小型 貨物	大型 貨物	小型車 計	大型車 計	合計	大型車 混入率	時間 比率	自動 二輪車
時間帯	[台]	[台]	[台]	[台]	[台]	[台]	[台]	[%]	[%]	[台]
7:00~8:00	234	0	66	15	300	15	315	4.8	9.4	1
8:00~9:00	209	1	76	23	285	24	309	7.8	9.2	0
9:00~10:00	198	0	49	28	247	28	275	10.2	8.2	3
10:00~11:00	178	1	54	28	232	29	261	11.1	7.8	0
11:00~12:00	166	0	55	21	221	21	242	8.7	7.2	0
12:00~13:00	169	0	45	26	214	26	240	10.8	7.2	0
13:00~14:00	186	0	80	26	266	26	292	8.9	8.7	0
14:00~15:00	200	3	82	26	282	29	311	9.3	9.3	2
15:00~16:00	174	0	84	23	258	23	281	8.2	8.4	1
16:00~17:00	181	0	88	28	269	28	297	9.4	8.9	0
17:00~18:00	180	0	66	19	246	19	265	7.2	7.9	0
18:00~19:00	223	0	33	10	256	10	266	3.8	7.9	1
12時間計	2,298	5	778	273	3,076	278	3,354	8.3	100.0	8

方向 種別	16									
	乗用車	バス	小型 貨物	大型 貨物	小型車 計	大型車 計	合計	大型車 混入率	時間 比率	自動 二輪車
時間帯	[台]	[台]	[台]	[台]	[台]	[台]	[台]	[%]	[%]	[台]
7:00~8:00	57	0	6	9	63	9	72	12.5	6.5	14
8:00~9:00	67	2	6	10	73	12	85	14.1	7.7	8
9:00~10:00	65	1	13	6	78	7	85	8.2	7.7	2
10:00~11:00	75	0	17	6	92	6	98	6.1	8.9	7
11:00~12:00	53	2	18	11	71	13	84	15.5	7.6	10
12:00~13:00	80	0	22	10	102	10	112	8.9	10.1	5
13:00~14:00	64	0	13	2	77	2	79	2.5	7.1	6
14:00~15:00	54	2	26	11	80	13	93	14.0	8.4	3
15:00~16:00	86	0	26	6	112	6	118	5.1	10.7	7
16:00~17:00	64	0	18	6	82	6	88	6.8	8.0	7
17:00~18:00	70	0	15	3	85	3	88	3.4	8.0	8
18:00~19:00	82	1	17	3	99	4	103	3.9	9.3	8
12時間計	817	8	197	83	1,014	91	1,105	8.2	100.0	85

# 自動車交通量調査結果集計表

調査年月日 令和 3年 12月 15日 (水)
調査時間 7:00~19:00 (12時間)
天候 晴れ
調査地点 整理No. 79 二ツ橋 [Y-166]

調査方向案内図

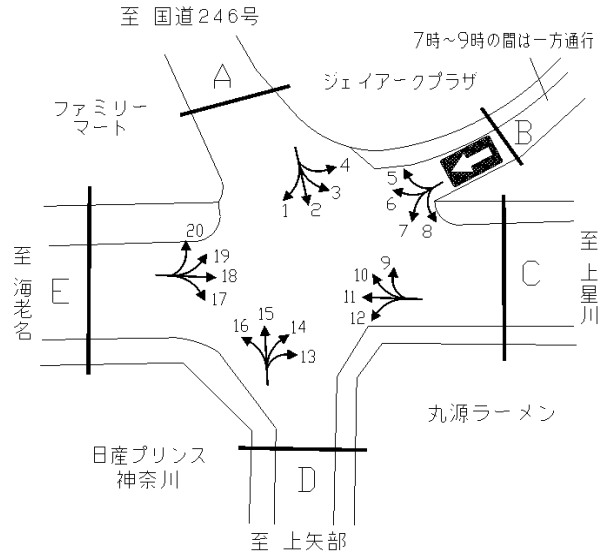

方向 種別	17										方向 種別	18									
	乗用車	バス	小型 貨物	大型 貨物	小型車 計	大型車 計	合計	大型車 混入率	時間 比率	自動 二輪車		乗用車	バス	小型 貨物	大型 貨物	小型車 計	大型車 計	合計	大型車 混入率	時間 比率	自動 二輪車
時間帯	[台]	[台]	[台]	[台]	[台]	[台]	[台]	[%]	[%]	[台]	時間帯	[台]	[台]	[台]	[台]	[台]	[台]	[台]	[%]	[%]	[台]
7:00~8:00	73	0	9	9	82	9	91	9.9	7.2	4	7:00~8:00	249	1	96	22	345	23	368	6.3	10.3	39
8:00~9:00	100	1	20	17	120	18	138	13.0	11.0	3	8:00~9:00	231	1	70	28	301	29	330	8.8	9.2	26
9:00~10:00	64	0	24	8	88	8	96	8.3	7.6	5	9:00~10:00	242	3	63	28	305	31	336	9.2	9.4	27
10:00~11:00	51	0	15	11	66	11	77	14.3	6.1	15	10:00~11:00	224	2	34	22	258	24	282	8.5	7.9	37
11:00~12:00	72	0	13	4	85	4	89	4.5	7.1	4	11:00~12:00	223	4	25	13	248	17	265	6.4	7.4	32
12:00~13:00	66	0	12	7	78	7	85	8.2	6.8	7	12:00~13:00	221	6	28	10	249	16	265	6.0	7.4	27
13:00~14:00	88	1	21	7	109	8	117	6.8	9.3	4	13:00~14:00	246	6	33	13	279	19	298	6.4	8.3	27
14:00~15:00	90	0	17	6	107	6	113	5.3	9.0	9	14:00~15:00	245	2	36	10	281	12	293	4.1	8.2	26
15:00~16:00	94	0	27	7	121	7	128	5.5	10.2	9	15:00~16:00	242	4	41	2	283	6	289	2.1	8.1	26
16:00~17:00	94	0	30	4	124	4	128	3.1	10.2	9	16:00~17:00	226	3	32	3	258	6	264	2.3	7.4	33
17:00~18:00	84	1	8	0	92	1	93	1.1	7.4	4	17:00~18:00	268	4	20	4	288	8	296	2.7	8.3	37
18:00~19:00	91	0	10	2	101	2	103	1.9	8.2	16	18:00~19:00	280	1	12	2	292	3	295	1.0	8.2	28
12時間計	967	3	206	82	1,173	85	1,258	6.8	100.0	89	12時間計	2,897	37	490	157	3,387	194	3,581	5.4	100.0	365
方向 種別	19										方向 種別	20									
時間帯	乗用車	バス	小型 貨物	大型 貨物	小型車 計	大型車 計	合計	大型車 混入率	時間 比率	自動 二輪車	時間帯	乗用車	バス	小型 貨物	大型 貨物	小型車 計	大型車 計	合計	大型車 混入率	時間 比率	自動 二輪車
時間帯	[台]	[台]	[台]	[台]	[台]	[台]	[台]	[%]	[%]	[台]	時間帯	[台]	[台]	[台]	[台]	[台]	[台]	[台]	[%]	[%]	[台]
7:00~8:00	3	0	0	0	3	0	3	0.0	11.1	0	7:00~8:00	30	0	10	0	40	0	40	0.0	9.8	1
8:00~9:00	1	0	0	0	1	0	1	0.0	3.7	1	8:00~9:00	42	0	2	1	44	1	45	2.2	11.0	1
9:00~10:00	1	0	2	0	3	0	3	0.0	11.1	0	9:00~10:00	36	0	3	0	39	0	39	0.0	9.5	4
10:00~11:00	1	0	0	0	1	0	1	0.0	3.7	0	10:00~11:00	32	0	10	1	42	1	43	2.3	10.5	2
11:00~12:00	1	0	0	0	1	0	1	0.0	3.7	0	11:00~12:00	21	0	3	1	24	1	25	4.0	6.1	2
12:00~13:00	0	0	0	0	0	0	0	-	0.0	0	12:00~13:00	25	0	3	0	28	0	28	0.0	6.8	0
13:00~14:00	0	0	0	0	0	0	0	-	0.0	0	13:00~14:00	16	0	5	1	21	1	22	4.5	5.4	0
14:00~15:00	1	0	0	0	1	0	1	0.0	3.7	0	14:00~15:00	26	0	2	3	28	3	31	9.7	7.6	2
15:00~16:00	7	0	1	0	8	0	8	0.0	29.6	0	15:00~16:00	30	0	5	1	35	1	36	2.8	8.8	1
16:00~17:00	1	0	0	0	1	0	1	0.0	3.7	0	16:00~17:00	35	0	3	0	38	0	38	0.0	9.3	2
17:00~18:00	2	0	0	0	2	0	2	0.0	7.4	0	17:00~18:00	25	0	1	0	26	0	26	0.0	6.4	2
18:00~19:00	6	0	0	0	6	0	6	0.0	22.2	0	18:00~19:00	33	0	3	0	36	0	36	0.0	8.8	1
12時間計	24	0	3	0	27	0	27	0.0	100.0	1	12時間計	351	0	50	8	401	8	409	2.0	100.0	18

# 自動車交通量調査結果集計表

調査年月日 令和 4年 1月 20日 (木)
調査時間 7:00~19:00 (12時間)
天候 晴れ
調査地点 整理No. 80 二ツ上橋 [Y-175]

調査方向案内図

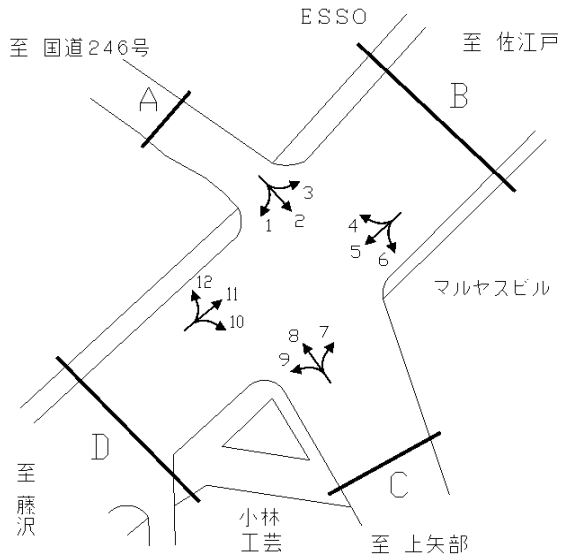

方向 種別	1										方向 種別	2									
	乗用車 [台]	バス [台]	小型 貨物 [台]	大型 貨物 [台]	小型車 計 [台]	大型車 計 [台]	合計 [台]	大型車 混入率 [%]	時間 比率 [%]	自動 二輪車 [台]		乗用車 [台]	バス [台]	小型 貨物 [台]	大型 貨物 [台]	小型車 計 [台]	大型車 計 [台]	合計 [台]	大型車 混入率 [%]	時間 比率 [%]	自動 二輪車 [台]
7:00~8:00	14	0	5	1	19	1	20	5.0	6.8	2	7:00~8:00	124	0	53	1	177	1	178	0.6	9.7	8
8:00~9:00	10	0	4	2	14	2	16	12.5	5.4	1	8:00~9:00	127	0	54	8	181	8	189	4.2	10.3	9
9:00~10:00	26	0	1	1	27	1	28	3.6	9.5	0	9:00~10:00	137	0	49	9	186	9	195	4.6	10.6	12
10:00~11:00	27	0	4	2	31	2	33	6.1	11.1	2	10:00~11:00	115	0	22	9	137	9	146	6.2	7.9	6
11:00~12:00	22	0	1	1	23	1	24	4.2	8.1	1	11:00~12:00	98	0	22	8	120	8	128	6.3	7.0	10
12:00~13:00	18	0	6	0	24	0	24	0.0	8.1	0	12:00~13:00	92	0	38	6	130	6	136	4.4	7.4	16
13:00~14:00	12	0	7	0	19	0	19	0.0	6.4	1	13:00~14:00	105	0	31	2	136	2	138	1.4	7.5	10
14:00~15:00	25	1	4	0	29	1	30	3.3	10.1	1	14:00~15:00	120	0	23	5	143	5	148	3.4	8.0	10
15:00~16:00	17	0	4	0	21	0	21	0.0	7.1	0	15:00~16:00	104	0	23	10	127	10	137	7.3	7.4	5
16:00~17:00	17	1	3	0	20	1	21	4.8	7.1	0	16:00~17:00	108	0	19	2	127	2	129	1.6	7.0	3
17:00~18:00	24	0	6	2	30	2	32	6.3	10.8	1	17:00~18:00	138	0	30	4	168	4	172	2.3	9.4	12
18:00~19:00	24	0	4	0	28	0	28	0.0	9.5	5	18:00~19:00	118	0	22	3	140	3	143	2.1	7.8	13
12時間計	236	2	49	9	285	11	296	3.7	100.0	14	12時間計	1,386	0	386	67	1,772	67	1,839	3.6	100.0	114
方向 種別	3										方向 種別	4									
	乗用車 [台]	バス [台]	小型 貨物 [台]	大型 貨物 [台]	小型車 計 [台]	大型車 計 [台]	合計 [台]	大型車 混入率 [%]	時間 比率 [%]	自動 二輪車 [台]		乗用車 [台]	バス [台]	小型 貨物 [台]	大型 貨物 [台]	小型車 計 [台]	大型車 計 [台]	合計 [台]	大型車 混入率 [%]	時間 比率 [%]	自動 二輪車 [台]
7:00~8:00	22	0	10	2	32	2	34	5.9	5.9	2	7:00~8:00	24	0	5	1	29	1	30	3.3	4.5	5
8:00~9:00	26	1	11	3	37	4	41	9.8	7.1	4	8:00~9:00	41	0	27	1	68	1	69	1.4	10.2	2
9:00~10:00	48	2	13	4	61	6	67	9.0	11.6	1	9:00~10:00	39	0	23	6	62	6	68	8.8	10.1	1
10:00~11:00	34	1	5	4	39	5	44	11.4	7.6	1	10:00~11:00	40	1	15	5	55	6	61	9.8	9.1	1
11:00~12:00	39	1	13	3	52	4	56	7.1	9.7	1	11:00~12:00	39	1	13	5	52	6	58	10.3	8.6	0
12:00~13:00	46	1	17	2	63	3	66	4.5	11.5	2	12:00~13:00	57	1	18	14	75	15	90	16.7	13.4	5
13:00~14:00	47	1	14	0	61	1	62	1.6	10.8	2	13:00~14:00	61	1	10	4	71	5	76	6.6	11.3	0
14:00~15:00	41	1	14	4	55	5	60	8.3	10.4	2	14:00~15:00	43	1	17	0	60	1	61	1.6	9.1	4
15:00~16:00	43	1	2	0	45	1	46	2.2	8.0	0	15:00~16:00	29	1	14	4	43	5	48	10.4	7.1	1
16:00~17:00	28	0	1	0	29	0	29	0.0	5.0	1	16:00~17:00	37	1	13	1	50	2	52	3.8	7.7	2
17:00~18:00	27	0	7	0	34	0	34	0.0	5.9	3	17:00~18:00	33	0	7	2	40	2	42	4.8	6.2	2
18:00~19:00	32	0	5	0	37	0	37	0.0	6.4	3	18:00~19:00	17	0	2	0	19	0	19	0.0	2.8	1
12時間計	433	9	112	22	545	31	576	5.4	100.0	22	12時間計	460	7	164	43	624	50	674	7.4	100.0	24

# 自動車交通量調査結果集計表

調査年月日 令和 4年 1月 20日 (木)
調査時間 7:00~19:00 (12時間)
天候 晴れ
調査地点 整理No. 80 二ツ上橋 [Y-175]

調査方向案内図

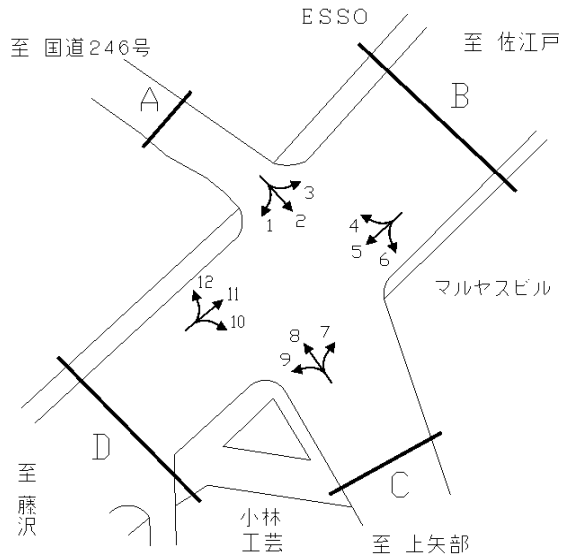

方向 種別	5										方向 種別	6									
	乗用車	バス	小型 貨物	大型 貨物	小型車 計	大型車 計	合計	大型車 混入率	時間 比率	自動 二輪車		乗用車	バス	小型 貨物	大型 貨物	小型車 計	大型車 計	合計	大型車 混入率	時間 比率	自動 二輪車
時間帯	[台]	[台]	[台]	[台]	[台]	[台]	[台]	[%]	[%]	[台]	時間帯	[台]	[台]	[台]	[台]	[台]	[台]	[台]	[%]	[%]	[台]
7:00~8:00	460	12	153	110	613	122	735	16.6	8.5	60	7:00~8:00	118	2	28	16	146	18	164	11.0	7.9	3
8:00~9:00	446	7	167	110	613	117	730	16.0	8.4	27	8:00~9:00	113	0	55	24	168	24	192	12.5	9.2	4
9:00~10:00	342	6	133	137	475	143	618	23.1	7.1	26	9:00~10:00	114	2	60	23	174	25	199	12.6	9.5	1
10:00~11:00	406	7	144	150	550	157	707	22.2	8.2	11	10:00~11:00	124	0	49	27	173	27	200	13.5	9.6	4
11:00~12:00	421	5	112	141	533	146	679	21.5	7.8	17	11:00~12:00	111	0	36	16	147	16	163	9.8	7.8	4
12:00~13:00	327	4	107	116	434	120	554	21.7	6.4	12	12:00~13:00	75	0	30	12	105	12	117	10.3	5.6	2
13:00~14:00	418	8	108	123	526	131	657	19.9	7.6	17	13:00~14:00	109	0	33	28	142	28	170	16.5	8.1	1
14:00~15:00	368	7	185	119	553	126	679	18.6	7.8	14	14:00~15:00	119	1	48	25	167	26	193	13.5	9.2	3
15:00~16:00	425	10	199	119	624	129	753	17.1	8.7	16	15:00~16:00	112	0	43	16	155	16	171	9.4	8.2	2
16:00~17:00	507	6	223	91	730	97	827	11.7	9.6	30	16:00~17:00	148	0	39	18	187	18	205	8.8	9.8	7
17:00~18:00	533	9	210	59	743	68	811	8.4	9.4	73	17:00~18:00	114	0	45	12	159	12	171	7.0	8.2	5
18:00~19:00	721	10	145	27	866	37	903	4.1	10.4	71	18:00~19:00	118	2	21	3	139	5	144	3.5	6.9	5
12時間計	5,374	91	1,886	1,302	7,260	1,393	8,653	16.1	100.0	374	12時間計	1,375	7	487	220	1,862	227	2,089	10.9	100.0	41
方向 種別	7										方向 種別	8									
時間帯	乗用車	バス	小型 貨物	大型 貨物	小型車 計	大型車 計	合計	大型車 混入率	時間 比率	自動 二輪車	時間帯	乗用車	バス	小型 貨物	大型 貨物	小型車 計	大型車 計	合計	大型車 混入率	時間 比率	自動 二輪車
	[台]	[台]	[台]	[台]	[台]	[台]	[台]	[%]	[%]	[台]		[台]	[台]	[台]	[台]	[台]	[台]	[台]	[%]	[%]	[台]
7:00~8:00	204	1	52	13	256	14	270	5.2	9.3	36	7:00~8:00	131	0	43	8	174	8	182	4.4	8.6	17
8:00~9:00	179	1	54	14	233	15	248	6.0	8.6	24	8:00~9:00	114	0	33	8	147	8	155	5.2	7.3	13
9:00~10:00	173	0	55	31	228	31	259	12.0	8.9	10	9:00~10:00	155	1	27	18	182	19	201	9.5	9.5	10
10:00~11:00	165	1	66	18	231	19	250	7.6	8.6	3	10:00~11:00	151	1	30	12	181	13	194	6.7	9.2	8
11:00~12:00	150	0	64	31	214	31	245	12.7	8.5	3	11:00~12:00	117	0	32	16	149	16	165	9.7	7.8	15
12:00~13:00	209	0	35	14	244	14	258	5.4	8.9	6	12:00~13:00	101	0	18	9	119	9	128	7.0	6.1	5
13:00~14:00	163	0	31	18	194	18	212	8.5	7.3	10	13:00~14:00	83	0	23	12	106	12	118	10.2	5.6	7
14:00~15:00	135	2	65	22	200	24	224	10.7	7.7	8	14:00~15:00	147	0	38	9	185	9	194	4.6	9.2	11
15:00~16:00	152	2	60	31	212	33	245	13.5	8.5	9	15:00~16:00	123	0	26	4	149	4	153	2.6	7.2	7
16:00~17:00	175	0	67	16	242	16	258	6.2	8.9	8	16:00~17:00	113	0	49	9	162	9	171	5.3	8.1	12
17:00~18:00	200	0	60	9	260	9	269	3.3	9.3	10	17:00~18:00	134	0	52	8	186	8	194	4.1	9.2	11
18:00~19:00	135	0	16	5	151	5	156	3.2	5.4	9	18:00~19:00	226	0	27	5	253	5	258	1.9	12.2	7
12時間計	2,040	7	625	222	2,665	229	2,894	7.9	100.0	136	12時間計	1,595	2	398	118	1,993	120	2,113	5.7	100.0	123

# 自動車交通量調査結果集計表

調査年月日 令和 4年 1月 20日 (木)
調査時間 7:00~19:00 (12時間)
天候 晴れ
調査地点 整理No. 80 二ツ上橋 [Y-175]

調査方向案内図

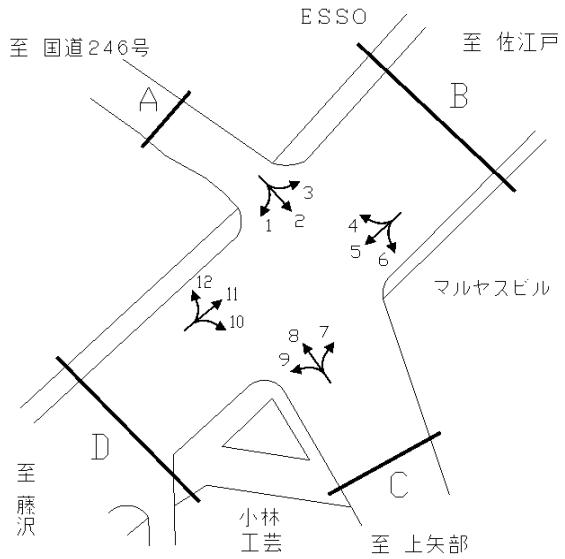

方向 種別	9									
	乗用車	バス	小型 貨物	大型 貨物	小型車 計	大型車 計	合計	大型車 混入率	時間 比率	自動 二輪車
時間帯	[台]	[台]	[台]	[台]	[台]	[台]	[台]	[%]	[%]	[台]
7:00~8:00	3	0	1	0	4	0	4	0.0	2.3	0
8:00~9:00	6	0	0	0	6	0	6	0.0	3.5	0
9:00~10:00	7	0	1	2	8	2	10	20.0	5.8	2
10:00~11:00	13	0	2	3	15	3	18	16.7	10.5	2
11:00~12:00	14	0	4	0	18	0	18	0.0	10.5	2
12:00~13:00	9	0	4	2	13	2	15	13.3	8.7	1
13:00~14:00	17	0	5	2	22	2	24	8.3	14.0	0
14:00~15:00	17	0	2	0	19	0	19	0.0	11.0	0
15:00~16:00	13	1	0	0	13	1	14	7.1	8.1	1
16:00~17:00	12	0	3	1	15	1	16	6.3	9.3	1
17:00~18:00	13	0	3	0	16	0	16	0.0	9.3	0
18:00~19:00	10	0	2	0	12	0	12	0.0	7.0	0
12時間計	134	1	27	10	161	11	172	6.4	100.0	9

方向 種別	10									
	乗用車	バス	小型 貨物	大型 貨物	小型車 計	大型車 計	合計	大型車 混入率	時間 比率	自動 二輪車
時間帯	[台]	[台]	[台]	[台]	[台]	[台]	[台]	[%]	[%]	[台]
7:00~8:00	1	0	2	0	3	0	3	0.0	2.7	1
8:00~9:00	10	0	3	0	13	0	13	0.0	11.7	0
9:00~10:00	5	0	4	0	9	0	9	0.0	8.1	0
10:00~11:00	9	0	2	1	11	1	12	8.3	10.8	1
11:00~12:00	7	0	2	1	9	1	10	10.0	9.0	1
12:00~13:00	5	0	1	0	6	0	6	0.0	5.4	1
13:00~14:00	4	0	3	0	7	0	7	0.0	6.3	0
14:00~15:00	7	0	5	0	12	0	12	0.0	10.8	1
15:00~16:00	8	0	2	0	10	0	10	0.0	9.0	1
16:00~17:00	12	0	2	0	14	0	14	0.0	12.6	1
17:00~18:00	13	0	0	0	13	0	13	0.0	11.7	4
18:00~19:00	2	0	0	0	2	0	2	0.0	1.8	2
12時間計	83	0	26	2	109	2	111	1.8	100.0	13

方向 種別	11									
	乗用車	バス	小型 貨物	大型 貨物	小型車 計	大型車 計	合計	大型車 混入率	時間 比率	自動 二輪車
時間帯	[台]	[台]	[台]	[台]	[台]	[台]	[台]	[%]	[%]	[台]
7:00~8:00	535	13	224	84	759	97	856	11.3	10.2	134
8:00~9:00	487	14	172	108	659	122	781	15.6	9.3	83
9:00~10:00	379	8	133	152	512	160	672	23.8	8.0	24
10:00~11:00	382	7	93	143	475	150	625	24.0	7.4	23
11:00~12:00	392	4	130	141	522	145	667	21.7	7.9	19
12:00~13:00	413	4	135	122	548	126	674	18.7	8.0	26
13:00~14:00	444	4	175	127	619	131	750	17.5	8.9	17
14:00~15:00	411	5	164	106	575	111	686	16.2	8.2	15
15:00~16:00	430	11	150	94	580	105	685	15.3	8.2	19
16:00~17:00	329	6	129	57	458	63	521	12.1	6.2	19
17:00~18:00	519	5	151	38	670	43	713	6.0	8.5	50
18:00~19:00	590	9	138	36	728	45	773	5.8	9.2	58
12時間計	5,311	90	1,794	1,208	7,105	1,298	8,403	15.4	100.0	487

方向 種別	12									
	乗用車	バス	小型 貨物	大型 貨物	小型車 計	大型車 計	合計	大型車 混入率	時間 比率	自動 二輪車
時間帯	[台]	[台]	[台]	[台]	[台]	[台]	[台]	[%]	[%]	[台]
7:00~8:00	7	0	6	1	13	1	14	7.1	4.7	1
8:00~9:00	23	0	13	1	36	1	37	2.7	12.4	0
9:00~10:00	12	0	6	2	18	2	20	10.0	6.7	0
10:00~11:00	18	0	8	1	26	1	27	3.7	9.0	0
11:00~12:00	20	0	3	2	23	2	25	8.0	8.4	2
12:00~13:00	26	0	6	2	32	2	34	5.9	11.4	1
13:00~14:00	18	0	5	3	23	3	26	11.5	8.7	2
14:00~15:00	20	0	5	1	25	1	26	3.8	8.7	4
15:00~16:00	13	1	6	0	19	1	20	5.0	6.7	0
16:00~17:00	9	0	6	0	15	0	15	0.0	5.0	0
17:00~18:00	25	0	4	0	29	0	29	0.0	9.7	1
18:00~19:00	21	0	5	0	26	0	26	0.0	8.7	0
12時間計	212	1	73	13	285	14	299	4.7	100.0	11



# 自動車交通量調査結果集計表

調査年月日 令和 3年 12月 15日 (水)	調査 方向 案内 図	
調査時間 7:00~19:00 (12時間)		
天候 晴れ		
調査地点 整理No. 81 大綱橋 [Y-178]		

方向 種別	1										方向 種別	2									
	乗用車	バス	小型 貨物	大型 貨物	小型車 計	大型車 計	合計	大型車 混入率	時間 比率	自動 二輪車		乗用車	バス	小型 貨物	大型 貨物	小型車 計	大型車 計	合計	大型車 混入率	時間 比率	自動 二輪車
時間帯	[台]	[台]	[台]	[台]	[台]	[台]	[台]	[%]	[%]	[台]	時間帯	[台]	[台]	[台]	[台]	[台]	[台]	[台]	[%]	[%]	[台]
7:00~8:00	47	0	20	3	67	3	70	4.3	6.9	16	7:00~8:00	285	36	109	62	394	98	492	19.9	7.5	57
8:00~9:00	69	2	21	1	90	3	93	3.2	9.1	23	8:00~9:00	359	32	104	59	463	91	554	16.4	8.5	54
9:00~10:00	56	0	16	5	72	5	77	6.5	7.6	14	9:00~10:00	359	31	89	85	448	116	564	20.6	8.6	41
10:00~11:00	52	0	21	3	73	3	76	3.9	7.5	11	10:00~11:00	334	22	99	81	433	103	536	19.2	8.2	48
11:00~12:00	36	2	14	1	50	3	53	5.7	5.2	7	11:00~12:00	337	16	98	62	435	78	513	15.2	7.9	32
12:00~13:00	70	2	20	4	90	6	96	6.3	9.4	8	12:00~13:00	376	13	75	48	451	61	512	11.9	7.8	48
13:00~14:00	68	1	30	2	98	3	101	3.0	9.9	9	13:00~14:00	328	17	65	48	393	65	458	14.2	7.0	31
14:00~15:00	44	0	29	5	73	5	78	6.4	7.7	14	14:00~15:00	389	24	108	55	497	79	576	13.7	8.8	61
15:00~16:00	61	3	26	4	87	7	94	7.4	9.2	15	15:00~16:00	379	29	123	55	502	84	586	14.3	9.0	53
16:00~17:00	66	1	20	2	86	3	89	3.4	8.7	10	16:00~17:00	426	22	110	33	536	55	591	9.3	9.0	47
17:00~18:00	74	1	21	4	95	5	100	5.0	9.8	25	17:00~18:00	487	19	124	20	611	39	650	6.0	10.0	77
18:00~19:00	70	0	21	1	91	1	92	1.1	9.0	21	18:00~19:00	391	34	66	8	457	42	499	8.4	7.6	67
12時間計	713	12	259	35	972	47	1,019	4.6	100.0	173	12時間計	4,450	295	1,170	616	5,620	911	6,531	13.9	100.0	616

方向 種別	3										方向 種別	4									
	乗用車	バス	小型 貨物	大型 貨物	小型車 計	大型車 計	合計	大型車 混入率	時間 比率	自動 二輪車		乗用車	バス	小型 貨物	大型 貨物	小型車 計	大型車 計	合計	大型車 混入率	時間 比率	自動 二輪車
時間帯	[台]	[台]	[台]	[台]	[台]	[台]	[台]	[%]	[%]	[台]	時間帯	[台]	[台]	[台]	[台]	[台]	[台]	[台]	[%]	[%]	[台]
7:00~8:00	0	0	0	0	0	0	0	-	0.0	2	7:00~8:00	24	0	1	1	25	1	26	3.8	5.8	18
8:00~9:00	0	0	1	0	1	0	1	0.0	16.7	3	8:00~9:00	31	0	6	2	37	2	39	5.1	8.7	15
9:00~10:00	1	0	1	0	2	0	2	0.0	33.3	1	9:00~10:00	29	0	5	1	34	1	35	2.9	7.8	5
10:00~11:00	0	0	0	0	0	0	0	-	0.0	1	10:00~11:00	12	0	6	1	18	1	19	5.3	4.3	4
11:00~12:00	1	0	0	0	1	0	1	0.0	16.7	0	11:00~12:00	15	0	8	0	23	0	23	0.0	5.1	2
12:00~13:00	0	0	0	0	0	0	0	-	0.0	0	12:00~13:00	21	0	5	1	26	1	27	3.7	6.0	5
13:00~14:00	0	0	0	0	0	0	0	-	0.0	2	13:00~14:00	22	0	3	1	25	1	26	3.8	5.8	1
14:00~15:00	0	0	1	0	1	0	1	0.0	16.7	1	14:00~15:00	24	0	6	0	30	0	30	0.0	6.7	8
15:00~16:00	0	0	0	0	0	0	0	-	0.0	1	15:00~16:00	34	0	7	2	41	2	43	4.7	9.6	8
16:00~17:00	0	0	0	0	0	0	0	-	0.0	1	16:00~17:00	46	0	7	1	53	1	54	1.9	12.1	11
17:00~18:00	0	0	0	0	0	0	0	-	0.0	0	17:00~18:00	65	0	8	0	73	0	73	0.0	16.3	16
18:00~19:00	1	0	0	0	1	0	1	0.0	16.7	0	18:00~19:00	42	0	10	0	52	0	52	0.0	11.6	14
12時間計	3	0	3	0	6	0	6	0.0	100.0	12	12時間計	365	0	72	10	437	10	447	2.2	100.0	107

# 自動車交通量調査結果集計表

調査年月日

令和 3年 12月 15日 (水)

調査時間

7:00~19:00 (12時間)

天候

晴れ

調査地点 整理No. 81

大綱橋 [Y-178]

調査方向案内図

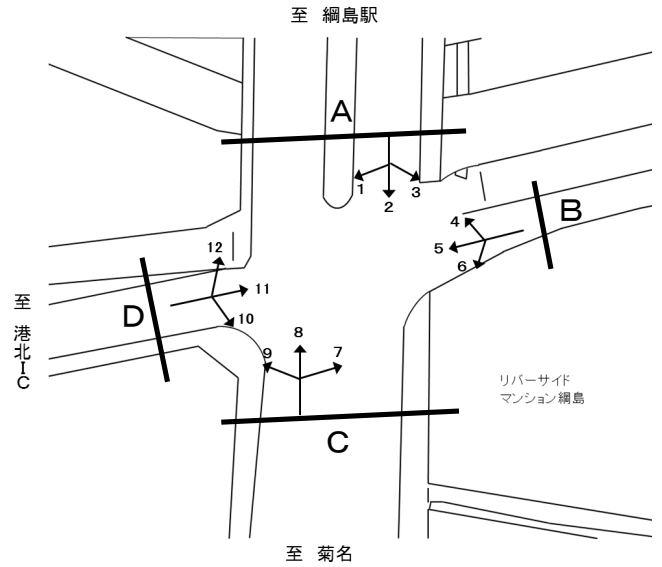

方向 種別	5									
	乗用車 [台]	バス [台]	小型 貨物 [台]	大型 貨物 [台]	小型車 計 [台]	大型車 計 [台]	合計 [台]	大型車 混入率 [%]	時間 比率 [%]	自動 二輪車 [台]
7:00~8:00	78	0	31	6	109	6	115	5.2	15.8	37
8:00~9:00	44	0	15	1	59	1	60	1.7	8.2	32
9:00~10:00	22	0	21	5	43	5	48	10.4	6.6	9
10:00~11:00	16	0	12	0	28	0	28	0.0	3.8	2
11:00~12:00	18	0	13	2	31	2	33	6.1	4.5	4
12:00~13:00	17	0	8	4	25	4	29	13.8	4.0	2
13:00~14:00	23	0	11	2	34	2	36	5.6	4.9	3
14:00~15:00	26	0	29	6	55	6	61	9.8	8.4	5
15:00~16:00	50	0	19	5	69	5	74	6.8	10.2	10
16:00~17:00	45	0	27	1	72	1	73	1.4	10.0	5
17:00~18:00	76	0	32	2	108	2	110	1.8	15.1	21
18:00~19:00	44	0	17	1	61	1	62	1.6	8.5	24
12時間計	459	0	235	35	694	35	729	4.8	100.0	154

方向 種別	6									
	乗用車 [台]	バス [台]	小型 貨物 [台]	大型 貨物 [台]	小型車 計 [台]	大型車 計 [台]	合計 [台]	大型車 混入率 [%]	時間 比率 [%]	自動 二輪車 [台]
7:00~8:00	8	0	1	0	9	0	9	0.0	7.8	2
8:00~9:00	3	0	2	0	5	0	5	0.0	4.3	0
9:00~10:00	8	0	2	0	10	0	10	0.0	8.6	0
10:00~11:00	8	0	1	1	9	1	10	10.0	8.6	0
11:00~12:00	6	1	4	2	10	3	13	23.1	11.2	0
12:00~13:00	4	0	1	0	5	0	5	0.0	4.3	2
13:00~14:00	4	0	1	0	5	0	5	0.0	4.3	1
14:00~15:00	7	0	6	0	13	0	13	0.0	11.2	2
15:00~16:00	8	0	3	2	11	2	13	15.4	11.2	2
16:00~17:00	8	0	2	0	10	0	10	0.0	8.6	2
17:00~18:00	7	0	4	2	11	2	13	15.4	11.2	2
18:00~19:00	6	0	3	1	9	1	10	10.0	8.6	0
12時間計	77	1	30	8	107	9	116	7.8	100.0	13

方向 種別	7									
	乗用車 [台]	バス [台]	小型 貨物 [台]	大型 貨物 [台]	小型車 計 [台]	大型車 計 [台]	合計 [台]	大型車 混入率 [%]	時間 比率 [%]	自動 二輪車 [台]
7:00~8:00	0	0	0	0	0	0	0	-	0.0	0
8:00~9:00	0	0	0	0	0	0	0	-	0.0	0
9:00~10:00	0	0	0	0	0	0	0	-	0.0	0
10:00~11:00	0	0	0	0	0	0	0	-	0.0	0
11:00~12:00	0	0	0	0	0	0	0	-	0.0	0
12:00~13:00	0	0	0	0	0	0	0	-	0.0	0
13:00~14:00	0	0	0	0	0	0	0	-	0.0	0
14:00~15:00	0	0	0	0	0	0	0	-	0.0	0
15:00~16:00	0	0	0	0	0	0	0	-	0.0	0
16:00~17:00	0	0	0	0	0	0	0	-	0.0	0
17:00~18:00	0	0	0	0	0	0	0	-	0.0	0
18:00~19:00	0	0	0	0	0	0	0	-	0.0	0
12時間計	0	0	0	0	0	0	0	-	0.0	0

方向 種別	8									
	乗用車 [台]	バス [台]	小型 貨物 [台]	大型 貨物 [台]	小型車 計 [台]	大型車 計 [台]	合計 [台]	大型車 混入率 [%]	時間 比率 [%]	自動 二輪車 [台]
7:00~8:00	308	36	111	58	419	94	513	18.3	8.1	95
8:00~9:00	380	28	134	69	514	97	611	15.9	9.6	51
9:00~10:00	279	26	100	58	379	84	463	18.1	7.3	29
10:00~11:00	217	19	78	45	295	64	359	17.8	5.7	30
11:00~12:00	329	23	109	45	438	68	506	13.4	8.0	60
12:00~13:00	363	30	132	70	495	100	595	16.8	9.4	70
13:00~14:00	456	20	133	44	589	64	653	9.8	10.3	58
14:00~15:00	360	15	118	29	478	44	522	8.4	8.2	44
15:00~16:00	348	20	96	29	444	49	493	9.9	7.8	38
16:00~17:00	278	25	90	23	368	48	416	11.5	6.6	35
17:00~18:00	460	23	115	12	575	35	610	5.7	9.6	76
18:00~19:00	457	32	102	14	559	46	605	7.6	9.5	68
12時間計	4,235	297	1,318	496	5,553	793	6,346	12.5	100.0	654

# 自動車交通量調査結果集計表

調査年月日  
令和 3年 12月 15日 (水)

調査時間  
7:00~19:00 (12時間)

天候  
晴れ

調査地点 整理No. 81  
大綱橋 [Y-178]

調査方向案内図

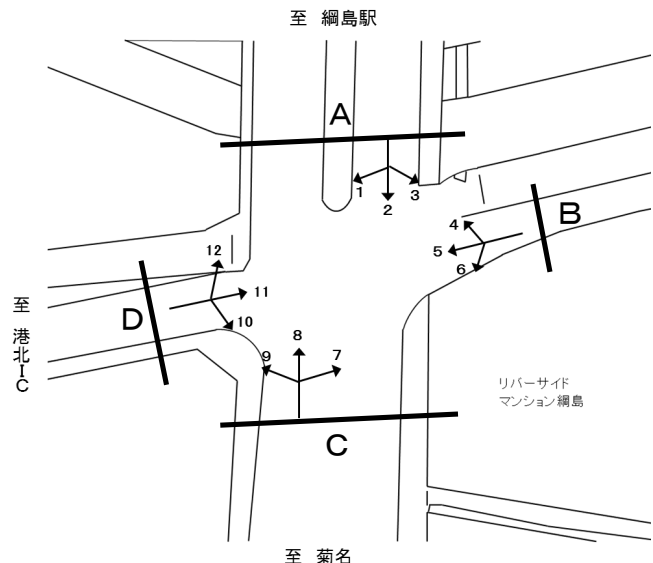

方向 種別	9									
	乗用車 [台]	バス [台]	小型 貨物 [台]	大型 貨物 [台]	小型車 計 [台]	大型車 計 [台]	合計 [台]	大型車 混入率 [%]	時間 比率 [%]	自動 二輪車 [台]
7:00~8:00	73	1	30	2	103	3	106	2.8	7.1	19
8:00~9:00	64	1	52	7	116	8	124	6.5	8.4	12
9:00~10:00	52	1	32	9	84	10	94	10.6	6.3	4
10:00~11:00	69	0	33	9	102	9	111	8.1	7.5	5
11:00~12:00	86	1	41	10	127	11	138	8.0	9.3	8
12:00~13:00	63	0	43	6	106	6	112	5.4	7.5	6
13:00~14:00	94	0	59	9	153	9	162	5.6	10.9	3
14:00~15:00	54	0	36	7	90	7	97	7.2	6.5	3
15:00~16:00	94	2	55	10	149	12	161	7.5	10.8	9
16:00~17:00	60	0	42	1	102	1	103	1.0	6.9	3
17:00~18:00	89	0	40	13	129	13	142	9.2	9.6	13
18:00~19:00	103	0	28	3	131	3	134	2.2	9.0	22
12時間計	901	6	491	86	1,392	92	1,484	6.2	100.0	107

方向 種別	10									
	乗用車 [台]	バス [台]	小型 貨物 [台]	大型 貨物 [台]	小型車 計 [台]	大型車 計 [台]	合計 [台]	大型車 混入率 [%]	時間 比率 [%]	自動 二輪車 [台]
7:00~8:00	137	2	76	11	213	13	226	5.8	10.9	39
8:00~9:00	142	0	83	22	225	22	247	8.9	11.9	14
9:00~10:00	130	0	74	12	204	12	216	5.6	10.4	7
10:00~11:00	59	0	52	6	111	6	117	5.1	5.6	1
11:00~12:00	72	0	64	18	136	18	154	11.7	7.4	7
12:00~13:00	103	0	53	12	156	12	168	7.1	8.1	16
13:00~14:00	106	0	75	13	181	13	194	6.7	9.4	13
14:00~15:00	82	0	51	9	133	9	142	6.3	6.9	2
15:00~16:00	94	0	43	13	137	13	150	8.7	7.2	3
16:00~17:00	101	0	57	7	158	7	165	4.2	8.0	5
17:00~18:00	124	0	51	12	175	12	187	6.4	9.0	21
18:00~19:00	91	0	9	5	100	5	105	4.8	5.1	30
12時間計	1,241	2	688	140	1,929	142	2,071	6.9	100.0	158

方向 種別	11									
	乗用車 [台]	バス [台]	小型 貨物 [台]	大型 貨物 [台]	小型車 計 [台]	大型車 計 [台]	合計 [台]	大型車 混入率 [%]	時間 比率 [%]	自動 二輪車 [台]
7:00~8:00	0	0	0	0	0	0	0	-	0.0	17
8:00~9:00	2	0	1	1	3	1	4	25.0	7.3	3
9:00~10:00	1	0	1	0	2	0	2	0.0	3.6	2
10:00~11:00	8	0	8	2	16	2	18	11.1	32.7	2
11:00~12:00	3	0	0	0	3	0	3	0.0	5.5	0
12:00~13:00	3	0	0	0	3	0	3	0.0	5.5	4
13:00~14:00	4	0	2	0	6	0	6	0.0	10.9	4
14:00~15:00	1	0	0	0	1	0	1	0.0	1.8	1
15:00~16:00	2	0	0	0	2	0	2	0.0	3.6	2
16:00~17:00	3	0	4	0	7	0	7	0.0	12.7	1
17:00~18:00	3	0	4	0	7	0	7	0.0	12.7	2
18:00~19:00	1	0	1	0	2	0	2	0.0	3.6	1
12時間計	31	0	21	3	52	3	55	5.5	100.0	39

方向 種別	12									
	乗用車 [台]	バス [台]	小型 貨物 [台]	大型 貨物 [台]	小型車 計 [台]	大型車 計 [台]	合計 [台]	大型車 混入率 [%]	時間 比率 [%]	自動 二輪車 [台]
7:00~8:00	59	0	23	5	82	5	87	5.7	7.4	22
8:00~9:00	59	2	22	4	81	6	87	6.9	7.4	14
9:00~10:00	67	0	32	3	99	3	102	2.9	8.7	18
10:00~11:00	59	2	37	3	96	5	101	5.0	8.6	7
11:00~12:00	73	0	36	5	109	5	114	4.4	9.7	17
12:00~13:00	47	1	29	4	76	5	81	6.2	6.9	20
13:00~14:00	69	0	46	5	115	5	120	4.2	10.2	11
14:00~15:00	57	0	33	9	90	9	99	9.1	8.4	6
15:00~16:00	70	2	14	3	84	5	89	5.6	7.6	12
16:00~17:00	86	0	28	2	114	2	116	1.7	9.8	14
17:00~18:00	69	1	21	5	90	6	96	6.3	8.1	34
18:00~19:00	63	2	19	2	82	4	86	4.7	7.3	16
12時間計	778	10	340	50	1,118	60	1,178	5.1	100.0	191

# 方向別自動車交通量調査表

調査地点 : No.82 Y-184 東福寺西側

調査年月日 : 令和 4年 1月20日(木) 天候:晴れ

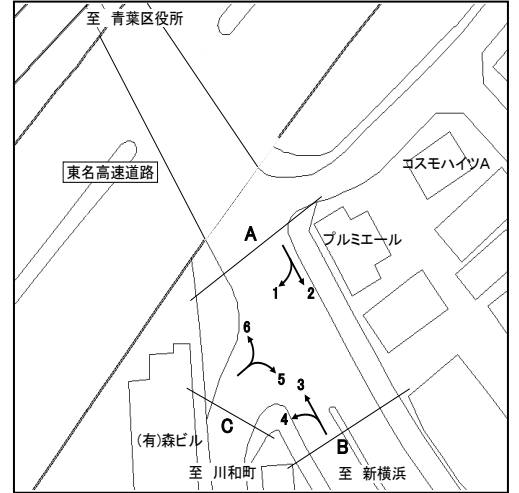

方向 種別 時間帯	1								2							
	乗用車 (台)	バス (台)	小型 貨物車 (台)	大型 貨物車 (台)	合計 (台)	大型車 混入率 (%)	時間 係数 (%)	二輪車 (台)	乗用車 (台)	バス (台)	小型 貨物車 (台)	大型 貨物車 (台)	合計 (台)	大型車 混入率 (%)	時間 係数 (%)	二輪車 (台)
7:00- 8:00	78	8	22	9	117	14.5	7.7	10	682	13	263	95	1053	10.3	11.1	62
8:00- 9:00	94	9	25	17	145	17.9	9.5	10	777	16	172	77	1042	8.9	11.0	45
9:00-10:00	73	8	34	25	140	23.6	9.2	2	556	11	162	99	828	13.3	8.7	38
10:00-11:00	72	6	40	20	138	18.8	9.0	9	493	8	142	98	741	14.3	7.8	19
11:00-12:00	75	6	27	18	126	19.0	8.3	5	498	6	138	92	734	13.4	7.7	24
12:00-13:00	57	7	25	17	106	22.6	6.9	6	482	7	151	66	706	10.3	7.4	19
13:00-14:00	57	5	37	15	114	17.5	7.5	8	497	7	135	76	715	11.6	7.5	21
14:00-15:00	70	9	31	10	120	15.8	7.9	8	455	10	167	85	717	13.2	7.6	20
15:00-16:00	78	7	27	10	122	13.9	8.0	11	499	10	175	86	770	12.5	8.1	25
16:00-17:00	88	9	48	11	156	12.8	10.2	8	487	21	168	48	724	9.5	7.6	25
17:00-18:00	71	6	34	6	117	10.3	7.7	8	532	13	166	51	762	8.4	8.0	44
18:00-19:00	94	7	20	5	126	9.5	8.3	12	524	15	129	31	699	6.6	7.4	37
全時間合計	907	87	370	163	1527	16.4	100.0	97	6482	137	1968	904	9491	11.0	100.0	379

方向 種別 時間帯									A 合計 ( 1+ 2)							
	乗用車 (台)	バス (台)	小型 貨物車 (台)	大型 貨物車 (台)	合計 (台)	大型車 混入率 (%)	時間 係数 (%)	二輪車 (台)	乗用車 (台)	バス (台)	小型 貨物車 (台)	大型 貨物車 (台)	合計 (台)	大型車 混入率 (%)	時間 係数 (%)	二輪車 (台)
7:00- 8:00									760	21	285	104	1170	10.7	10.6	72
8:00- 9:00									871	25	197	94	1187	10.0	10.8	55
9:00-10:00									629	19	196	124	968	14.8	8.8	40
10:00-11:00									565	14	182	118	879	15.0	8.0	28
11:00-12:00									573	12	165	110	860	14.2	7.8	29
12:00-13:00									539	14	176	83	812	11.9	7.4	25
13:00-14:00									554	12	172	91	829	12.4	7.5	29
14:00-15:00									525	19	198	95	837	13.6	7.6	28
15:00-16:00									577	17	202	96	892	12.7	8.1	36
16:00-17:00									575	30	216	59	880	10.1	8.0	33
17:00-18:00									603	19	200	57	879	8.6	8.0	52
18:00-19:00									618	22	149	36	825	7.0	7.5	49
全時間合計									7389	224	2338	1067	11018	11.7	100.0	476

# 方向別自動車交通量調査表

調査地点 : No.82 Y-184 東福寺西側

調査年月日 : 令和 4年 1月20日(木) 天候:晴れ

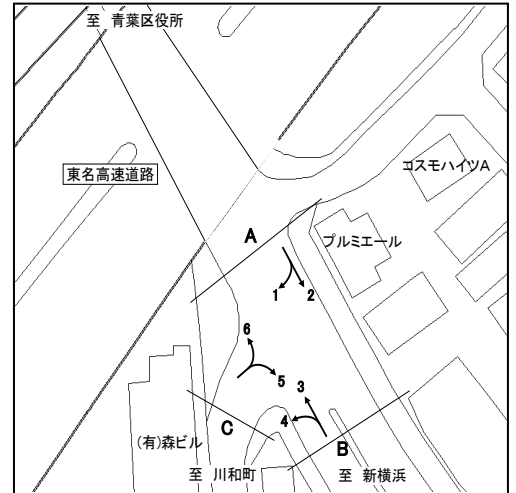

方向 種別 時間帯	3								4							
	乗用車 (台)	バス (台)	小型 貨物車 (台)	大型 貨物車 (台)	合計 (台)	大型車 混入率 (%)	時間 係数 (%)	二輪車 (台)	乗用車 (台)	バス (台)	小型 貨物車 (台)	大型 貨物車 (台)	合計 (台)	大型車 混入率 (%)	時間 係数 (%)	二輪車 (台)
7:00-8:00	428	12	157	77	674	13.2	8.0	48	3	1	0	0	4	25.0	3.0	0
8:00-9:00	427	19	135	80	661	15.0	7.8	29	1	0	3	0	4	0.0	3.0	0
9:00-10:00	438	14	126	87	665	15.2	7.9	21	6	0	0	0	6	0.0	4.5	0
10:00-11:00	357	4	129	83	573	15.2	6.8	23	14	0	1	1	16	6.3	11.9	0
11:00-12:00	405	8	138	78	629	13.7	7.4	20	6	0	2	0	8	0.0	6.0	1
12:00-13:00	444	6	106	57	613	10.3	7.3	23	5	0	1	2	8	25.0	6.0	2
13:00-14:00	477	7	181	60	725	9.2	8.6	18	15	0	2	2	19	10.5	14.2	0
14:00-15:00	507	11	133	68	719	11.0	8.5	23	15	1	3	0	19	5.3	14.2	0
15:00-16:00	482	12	156	59	709	10.0	8.4	21	7	0	0	1	8	12.5	6.0	1
16:00-17:00	543	13	156	52	764	8.5	9.0	40	8	0	1	0	9	0.0	6.7	0
17:00-18:00	621	12	181	43	857	6.4	10.1	47	15	0	3	1	19	5.3	14.2	1
18:00-19:00	649	14	164	29	856	5.0	10.1	57	13	0	1	0	14	0.0	10.4	2
全時間合計	5778	132	1762	773	8445	10.7	100.0	370	108	2	17	7	134	6.7	100.0	7

方向 種別 時間帯									B 合計 ( 3+ 4)							
	乗用車 (台)	バス (台)	小型 貨物車 (台)	大型 貨物車 (台)	合計 (台)	大型車 混入率 (%)	時間 係数 (%)	二輪車 (台)	乗用車 (台)	バス (台)	小型 貨物車 (台)	大型 貨物車 (台)	合計 (台)	大型車 混入率 (%)	時間 係数 (%)	二輪車 (台)
7:00-8:00									431	13	157	77	678	13.3	7.9	48
8:00-9:00									428	19	138	80	665	14.9	7.8	29
9:00-10:00									444	14	126	87	671	15.1	7.8	21
10:00-11:00									371	4	130	84	589	14.9	6.9	23
11:00-12:00									411	8	140	78	637	13.5	7.4	21
12:00-13:00									449	6	107	59	621	10.5	7.2	25
13:00-14:00									492	7	183	62	744	9.3	8.7	18
14:00-15:00									522	12	136	68	738	10.8	8.6	23
15:00-16:00									489	12	156	60	717	10.0	8.4	22
16:00-17:00									551	13	157	52	773	8.4	9.0	40
17:00-18:00									636	12	184	44	876	6.4	10.2	48
18:00-19:00									662	14	165	29	870	4.9	10.1	59
全時間合計									5886	134	1779	780	8579	10.7	100.0	377

# 方向別自動車交通量調査表

調査地点 : No.82 Y-184 東福寺西側

調査年月日 : 令和 4年 1月20日(木) 天候:晴れ

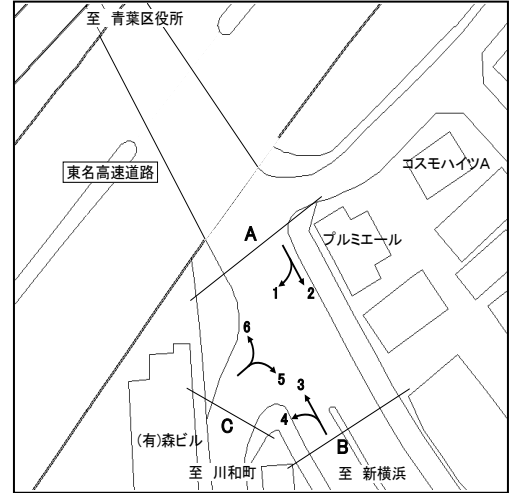

方向 種別 時間帯	5								6							
	乗用車 (台)	バス (台)	小型 貨物車 (台)	大型 貨物車 (台)	合計 (台)	大型車 混入率 (%)	時間 係数 (%)	二輪車 (台)	乗用車 (台)	バス (台)	小型 貨物車 (台)	大型 貨物車 (台)	合計 (台)	大型車 混入率 (%)	時間 係数 (%)	二輪車 (台)
7:00- 8:00	13	1	5	2	21	14.3	6.9	2	97	6	27	22	152	18.4	7.8	14
8:00- 9:00	34	0	5	4	43	9.3	14.2	4	89	11	24	26	150	24.7	7.7	6
9:00-10:00	18	0	5	2	25	8.0	8.3	1	99	9	34	22	164	18.9	8.4	7
10:00-11:00	16	0	4	2	22	9.1	7.3	1	88	5	43	33	169	22.5	8.7	10
11:00-12:00	16	0	4	1	21	4.8	6.9	1	89	8	37	20	154	18.2	7.9	9
12:00-13:00	11	0	6	0	17	0.0	5.6	1	87	6	38	14	145	13.8	7.5	13
13:00-14:00	14	0	8	1	23	4.3	7.6	0	103	6	44	20	173	15.0	8.9	9
14:00-15:00	15	1	8	1	25	8.0	8.3	1	96	7	34	18	155	16.1	8.0	4
15:00-16:00	19	0	2	1	22	4.5	7.3	2	104	7	40	23	174	17.2	9.0	10
16:00-17:00	24	1	9	1	35	5.7	11.6	0	116	7	39	9	171	9.4	8.8	9
17:00-18:00	20	0	12	0	32	0.0	10.6	1	129	6	30	10	175	9.1	9.0	15
18:00-19:00	15	0	2	0	17	0.0	5.6	1	122	10	20	8	160	11.3	8.2	12
全時間合計	215	3	70	15	303	5.9	100.0	15	1219	88	410	225	1942	16.1	100.0	118

方向 種別 時間帯	5								C 合計 ( 5+ 6)							
	乗用車 (台)	バス (台)	小型 貨物車 (台)	大型 貨物車 (台)	合計 (台)	大型車 混入率 (%)	時間 係数 (%)	二輪車 (台)	乗用車 (台)	バス (台)	小型 貨物車 (台)	大型 貨物車 (台)	合計 (台)	大型車 混入率 (%)	時間 係数 (%)	二輪車 (台)
7:00- 8:00									110	7	32	24	173	17.9	7.7	16
8:00- 9:00									123	11	29	30	193	21.2	8.6	10
9:00-10:00									117	9	39	24	189	17.5	8.4	8
10:00-11:00									104	5	47	35	191	20.9	8.5	11
11:00-12:00									105	8	41	21	175	16.6	7.8	10
12:00-13:00									98	6	44	14	162	12.3	7.2	14
13:00-14:00									117	6	52	21	196	13.8	8.7	9
14:00-15:00									111	8	42	19	180	15.0	8.0	5
15:00-16:00									123	7	42	24	196	15.8	8.7	12
16:00-17:00									140	8	48	10	206	8.7	9.2	9
17:00-18:00									149	6	42	10	207	7.7	9.2	16
18:00-19:00									137	10	22	8	177	10.2	7.9	13
全時間合計									1434	91	480	240	2245	14.7	100.0	133

# 自動車交通量調査結果集計表

調査年月日 令和 3年 12月 8日 (水)
調査時間 7:00~19:00 (12時間)
天候 雨
調査地点 整理No. 83 花咲町2丁目 [Y-188]

調査方向案内図

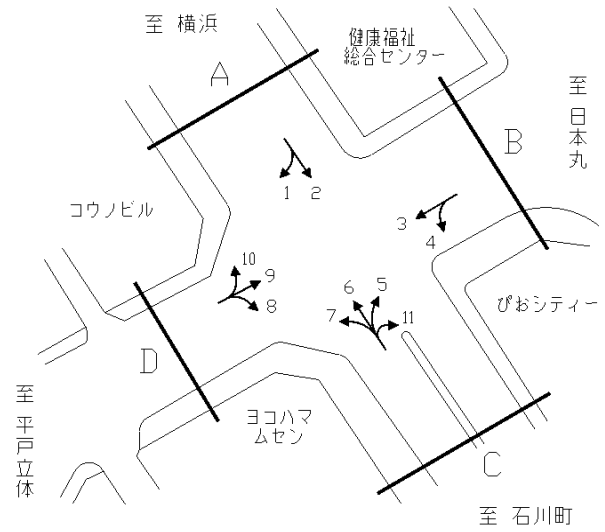

方向 種別	1										方向 種別	2									
	乗用車	バス	小型 貨物	大型 貨物	小型車 計	大型車 計	合計	大型車 混入率	時間 比率	自動 二輪車		乗用車	バス	小型 貨物	大型 貨物	小型車 計	大型車 計	合計	大型車 混入率	時間 比率	自動 二輪車
時間帯	[台]	[台]	[台]	[台]	[台]	[台]	[台]	[%]	[%]	[台]	時間帯	[台]	[台]	[台]	[台]	[台]	[台]	[台]	[%]	[%]	[台]
7:00~8:00	104	1	41	15	145	16	161	9.9	7.3	8	7:00~8:00	382	2	112	45	494	47	541	8.7	9.3	48
8:00~9:00	104	1	33	16	137	17	154	11.0	6.9	7	8:00~9:00	307	1	92	35	399	36	435	8.3	7.5	30
9:00~10:00	122	1	43	30	165	31	196	15.8	8.8	5	9:00~10:00	311	1	120	40	431	41	472	8.7	8.1	35
10:00~11:00	110	0	45	14	155	14	169	8.3	7.6	3	10:00~11:00	264	1	95	38	359	39	398	9.8	6.9	15
11:00~12:00	97	0	44	9	141	9	150	6.0	6.8	6	11:00~12:00	326	0	146	26	472	26	498	5.2	8.6	13
12:00~13:00	123	0	53	8	176	8	184	4.3	8.3	7	12:00~13:00	349	0	92	30	441	30	471	6.4	8.1	12
13:00~14:00	115	1	42	10	157	11	168	6.5	7.6	4	13:00~14:00	332	0	118	20	450	20	470	4.3	8.1	12
14:00~15:00	123	1	43	8	166	9	175	5.1	7.9	8	14:00~15:00	354	0	103	15	457	15	472	3.2	8.1	11
15:00~16:00	162	3	41	10	203	13	216	6.0	9.7	10	15:00~16:00	375	7	82	25	457	32	489	6.5	8.4	16
16:00~17:00	145	2	45	6	190	8	198	4.0	8.9	10	16:00~17:00	330	5	100	16	430	21	451	4.7	7.8	20
17:00~18:00	162	0	57	6	219	6	225	2.7	10.1	16	17:00~18:00	479	0	91	10	570	10	580	1.7	10.0	34
18:00~19:00	181	0	38	2	219	2	221	0.9	10.0	17	18:00~19:00	457	0	62	8	519	8	527	1.5	9.1	21
12時間計	1,548	10	525	134	2,073	144	2,217	6.5	100.0	101	12時間計	4,266	17	1,213	308	5,479	325	5,804	5.6	100.0	267
方向 種別	3										方向 種別	4									
時間帯	乗用車	バス	小型 貨物	大型 貨物	小型車 計	大型車 計	合計	大型車 混入率	時間 比率	自動 二輪車	時間帯	乗用車	バス	小型 貨物	大型 貨物	小型車 計	大型車 計	合計	大型車 混入率	時間 比率	自動 二輪車
	[台]	[台]	[台]	[台]	[台]	[台]	[台]	[%]	[%]	[台]		[台]	[台]	[台]	[台]	[台]	[台]	[台]	[%]	[%]	[台]
7:00~8:00	132	10	41	30	173	40	213	18.8	6.2	7	7:00~8:00	14	1	6	8	20	9	29	31.0	5.7	1
8:00~9:00	200	9	41	21	241	30	271	11.1	7.8	4	8:00~9:00	20	1	8	2	28	3	31	9.7	6.1	1
9:00~10:00	169	11	65	29	234	40	274	14.6	7.9	8	9:00~10:00	22	0	9	8	31	8	39	20.5	7.6	0
10:00~11:00	147	6	46	24	193	30	223	13.5	6.4	2	10:00~11:00	24	0	10	6	34	6	40	15.0	7.8	1
11:00~12:00	164	9	49	16	213	25	238	10.5	6.9	7	11:00~12:00	32	0	4	2	36	2	38	5.3	7.5	0
12:00~13:00	220	6	50	16	270	22	292	7.5	8.4	8	12:00~13:00	38	2	13	4	51	6	57	10.5	11.2	0
13:00~14:00	233	7	40	30	273	37	310	11.9	9.0	4	13:00~14:00	43	2	8	5	51	7	58	12.1	11.4	0
14:00~15:00	245	6	57	10	302	16	318	5.0	9.2	11	14:00~15:00	34	0	7	5	41	5	46	10.9	9.0	3
15:00~16:00	233	5	66	13	299	18	317	5.7	9.2	8	15:00~16:00	43	1	11	1	54	2	56	3.6	11.0	1
16:00~17:00	276	8	93	3	369	11	380	2.9	11.0	14	16:00~17:00	30	0	7	2	37	2	39	5.1	7.6	2
17:00~18:00	229	6	57	5	286	11	297	3.7	8.6	13	17:00~18:00	21	0	13	1	34	1	35	2.9	6.9	2
18:00~19:00	275	7	40	3	315	10	325	3.1	9.4	47	18:00~19:00	36	0	6	0	42	0	42	0.0	8.2	3
12時間計	2,523	90	645	200	3,168	290	3,458	8.4	100.0	133	12時間計	357	7	102	44	459	51	510	10.0	100.0	14

# 自動車交通量調査結果集計表

調査年月日 令和 3年 12月 8日 (水)
調査時間 7:00~19:00 (12時間)
天候 雨
調査地点 整理No. 83 花咲町2丁目 [Y-188]

調査方向案内図

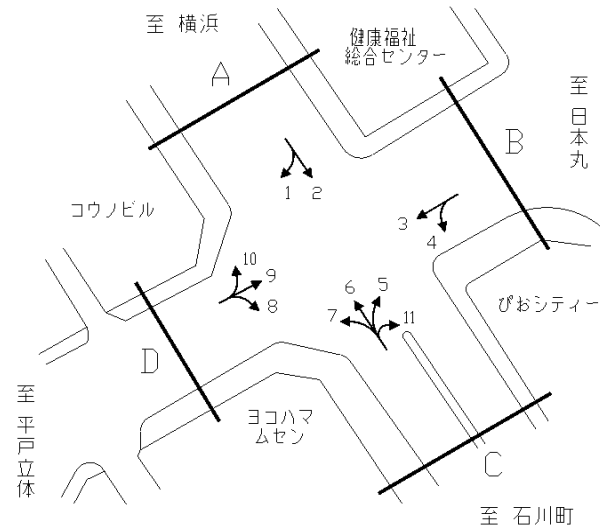

方向 種別	5										方向 種別	6									
	乗用車 [台]	バス [台]	小型 貨物 [台]	大型 貨物 [台]	小型車 計 [台]	大型車 計 [台]	合計 [台]	大型車 混入率 [%]	時間 比率 [%]	自動 二輪車 [台]		乗用車 [台]	バス [台]	小型 貨物 [台]	大型 貨物 [台]	小型車 計 [台]	大型車 計 [台]	合計 [台]	大型車 混入率 [%]	時間 比率 [%]	自動 二輪車 [台]
7:00~8:00	97	3	28	10	125	13	138	9.4	7.3	9	306	1	90	26	396	27	423	6.4	6.7	31	
8:00~9:00	116	0	32	15	148	15	163	9.2	8.6	8	391	3	114	38	505	41	546	7.5	8.7	12	
9:00~10:00	111	0	39	13	150	13	163	8.0	8.6	7	324	2	110	52	434	54	488	11.1	7.8	20	
10:00~11:00	122	0	29	12	151	12	163	7.4	8.6	2	307	2	102	58	409	60	469	12.8	7.5	16	
11:00~12:00	95	0	41	7	136	7	143	4.9	7.5	10	329	1	124	41	453	42	495	8.5	7.9	27	
12:00~13:00	149	0	31	11	180	11	191	5.8	10.1	4	357	1	98	22	455	23	478	4.8	7.6	14	
13:00~14:00	140	0	35	12	175	12	187	6.4	9.9	4	376	3	117	33	493	36	529	6.8	8.4	20	
14:00~15:00	142	0	28	7	170	7	177	4.0	9.3	4	358	0	104	52	462	52	514	10.1	8.2	27	
15:00~16:00	117	1	32	5	149	6	155	3.9	8.2	4	404	7	116	48	520	55	575	9.6	9.2	21	
16:00~17:00	103	0	26	6	129	6	135	4.4	7.1	4	407	2	139	49	546	51	597	8.5	9.5	22	
17:00~18:00	101	0	41	1	142	1	143	0.7	7.5	5	403	1	156	21	559	22	581	3.8	9.3	44	
18:00~19:00	112	0	21	4	133	4	137	2.9	7.2	14	438	2	124	10	562	12	574	2.1	9.2	68	
12時間計	1,405	4	383	103	1,788	107	1,895	5.6	100.0	75	4,400	25	1,394	450	5,794	475	6,269	7.6	100.0	322	

方向 種別	7										方向 種別	8									
	乗用車 [台]	バス [台]	小型 貨物 [台]	大型 貨物 [台]	小型車 計 [台]	大型車 計 [台]	合計 [台]	大型車 混入率 [%]	時間 比率 [%]	自動 二輪車 [台]		乗用車 [台]	バス [台]	小型 貨物 [台]	大型 貨物 [台]	小型車 計 [台]	大型車 計 [台]	合計 [台]	大型車 混入率 [%]	時間 比率 [%]	自動 二輪車 [台]
7:00~8:00	10	0	3	3	13	3	16	18.8	2.5	0	10	0	2	4	12	4	16	25.0	3.6	4	
8:00~9:00	28	0	7	9	35	9	44	20.5	7.0	1	19	0	0	1	19	1	20	5.0	4.4	6	
9:00~10:00	34	0	13	4	47	4	51	7.8	8.1	1	25	0	9	7	34	7	41	17.1	9.1	7	
10:00~11:00	25	0	12	9	37	9	46	19.6	7.3	2	32	0	11	4	43	4	47	8.5	10.4	0	
11:00~12:00	34	0	13	1	47	1	48	2.1	7.6	4	31	0	10	5	41	5	46	10.9	10.2	3	
12:00~13:00	44	0	8	5	52	5	57	8.8	9.0	3	25	0	6	2	31	2	33	6.1	7.3	2	
13:00~14:00	41	1	12	3	53	4	57	7.0	9.0	3	17	0	3	5	20	5	25	20.0	5.6	0	
14:00~15:00	31	0	6	3	37	3	40	7.5	6.3	2	43	0	16	5	59	5	64	7.8	14.2	1	
15:00~16:00	42	0	9	4	51	4	55	7.3	8.7	1	42	0	6	3	48	3	51	5.9	11.3	0	
16:00~17:00	40	0	19	4	59	4	63	6.3	10.0	4	28	0	5	1	33	1	34	2.9	7.6	1	
17:00~18:00	62	0	14	0	76	0	76	0.0	12.0	2	26	0	8	0	34	0	34	0.0	7.6	7	
18:00~19:00	69	0	7	2	76	2	78	2.6	12.4	7	34	0	3	2	37	2	39	5.1	8.7	2	
12時間計	460	1	123	47	583	48	631	7.6	100.0	30	332	0	79	39	411	39	450	8.7	100.0	33	





# 自動車交通量調査結果集計表

調査年月日 令和 4年 1月 18日 (火)
調査時間 7:00~19:00 (12時間)
天候 晴れ
調査地点 整理No. 84 さちが丘 [Y-191]

調査方向案内図

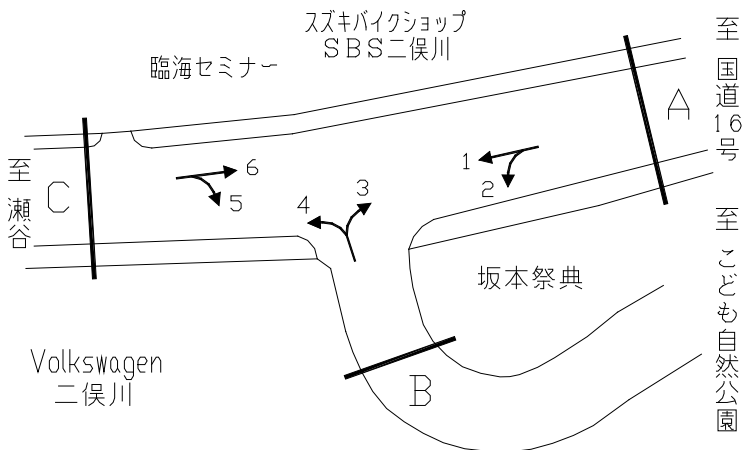

方向 種別	1									
	乗用車	バス	小型 貨物	大型 貨物	小型車 計	大型車 計	合計	大型車 混入率	時間 比率	自動 二輪車
時間帯	[台]	[台]	[台]	[台]	[台]	[台]	[台]	[%]	[%]	[台]
7:00~8:00	183	1	44	32	227	33	260	12.7	6.1	25
8:00~9:00	203	1	47	32	250	33	283	11.7	6.7	21
9:00~10:00	213	0	50	24	263	24	287	8.4	6.8	25
10:00~11:00	272	0	71	28	343	28	371	7.5	8.7	27
11:00~12:00	293	1	72	21	365	22	387	5.7	9.1	19
12:00~13:00	260	1	65	13	325	14	339	4.1	8.0	28
13:00~14:00	235	0	44	20	279	20	299	6.7	7.0	27
14:00~15:00	260	0	57	21	317	21	338	6.2	8.0	21
15:00~16:00	285	3	95	14	380	17	397	4.3	9.4	27
16:00~17:00	306	0	84	17	390	17	407	4.2	9.6	33
17:00~18:00	341	1	74	4	415	5	420	1.2	9.9	40
18:00~19:00	371	1	73	9	444	10	454	2.2	10.7	44
12時間計	3,222	9	776	235	3,998	244	4,242	5.8	100.0	337

方向 種別	2									
	乗用車	バス	小型 貨物	大型 貨物	小型車 計	大型車 計	合計	大型車 混入率	時間 比率	自動 二輪車
時間帯	[台]	[台]	[台]	[台]	[台]	[台]	[台]	[%]	[%]	[台]
7:00~8:00	247	1	81	45	328	46	374	12.3	7.2	29
8:00~9:00	220	2	60	44	280	46	326	14.1	6.3	25
9:00~10:00	248	1	85	77	333	78	411	19.0	7.9	20
10:00~11:00	214	3	94	58	308	61	369	16.5	7.1	22
11:00~12:00	258	0	82	79	340	79	419	18.9	8.1	21
12:00~13:00	244	2	86	66	330	68	398	17.1	7.7	21
13:00~14:00	211	1	65	74	276	75	351	21.4	6.8	26
14:00~15:00	263	1	74	65	337	66	403	16.4	7.8	13
15:00~16:00	314	2	96	68	410	70	480	14.6	9.3	22
16:00~17:00	349	1	119	51	468	52	520	10.0	10.1	25
17:00~18:00	385	2	122	36	507	38	545	7.0	10.5	58
18:00~19:00	450	0	91	34	541	34	575	5.9	11.1	56
12時間計	3,403	16	1,055	697	4,458	713	5,171	13.8	100.0	338

方向 種別	3									
	乗用車	バス	小型 貨物	大型 貨物	小型車 計	大型車 計	合計	大型車 混入率	時間 比率	自動 二輪車
時間帯	[台]	[台]	[台]	[台]	[台]	[台]	[台]	[%]	[%]	[台]
7:00~8:00	139	0	40	30	179	30	209	14.4	5.8	61
8:00~9:00	167	0	45	30	212	30	242	12.4	6.8	30
9:00~10:00	209	0	79	35	288	35	323	10.8	9.0	16
10:00~11:00	210	0	66	48	276	48	324	14.8	9.0	22
11:00~12:00	225	0	65	41	290	41	331	12.4	9.2	14
12:00~13:00	211	1	53	33	264	34	298	11.4	8.3	34
13:00~14:00	204	1	37	41	241	42	283	14.8	7.9	35
14:00~15:00	208	2	45	60	253	62	315	19.7	8.8	17
15:00~16:00	230	0	76	43	306	43	349	12.3	9.7	20
16:00~17:00	218	0	70	15	288	15	303	5.0	8.5	29
17:00~18:00	243	0	66	13	309	13	322	4.0	9.0	33
18:00~19:00	245	0	35	6	280	6	286	2.1	8.0	42
12時間計	2,509	4	677	395	3,186	399	3,585	11.1	100.0	353

方向 種別	4									
	乗用車	バス	小型 貨物	大型 貨物	小型車 計	大型車 計	合計	大型車 混入率	時間 比率	自動 二輪車
時間帯	[台]	[台]	[台]	[台]	[台]	[台]	[台]	[%]	[%]	[台]
7:00~8:00	55	0	10	3	65	3	68	4.4	7.8	7
8:00~9:00	48	1	13	4	61	5	66	7.6	7.6	13
9:00~10:00	45	0	16	5	61	5	66	7.6	7.6	6
10:00~11:00	42	0	15	3	57	3	60	5.0	6.9	3
11:00~12:00	55	0	6	3	61	3	64	4.7	7.3	7
12:00~13:00	68	0	19	1	87	1	88	1.1	10.1	11
13:00~14:00	46	0	19	3	65	3	68	4.4	7.8	9
14:00~15:00	56	1	15	1	71	2	73	2.7	8.4	8
15:00~16:00	54	0	13	7	67	7	74	9.5	8.5	3
16:00~17:00	60	0	17	2	77	2	79	2.5	9.0	10
17:00~18:00	56	0	13	2	69	2	71	2.8	8.1	6
18:00~19:00	84	0	9	3	93	3	96	3.1	11.0	16
12時間計	669	2	165	37	834	39	873	4.5	100.0	99

# 自動車交通量調査結果集計表

調査年月日  令和 4年 1月 18日 (火)
調査時間  7:00~19:00 (12時間)
天候  晴れ
調査地点 整理No. 84  さちが丘 [Y-191]

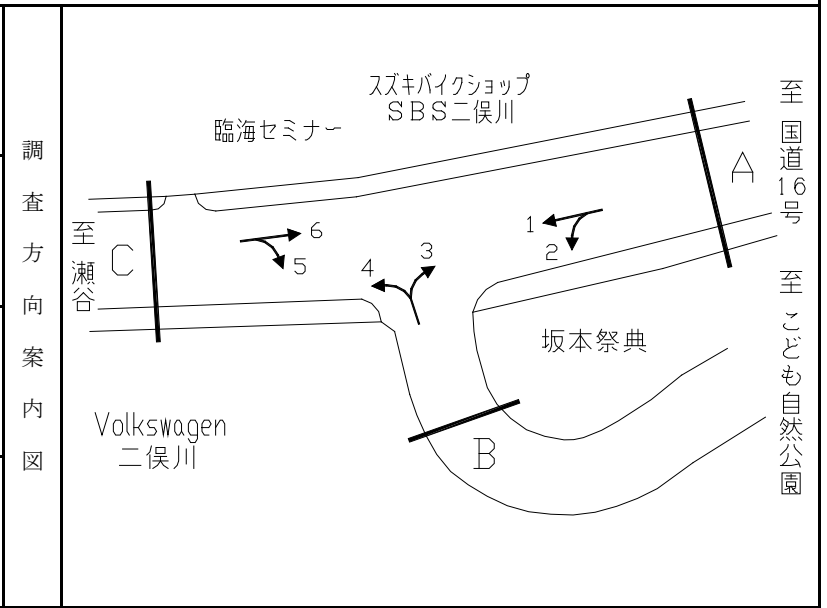

方向 種別	5										方向 種別	6									
	乗用車 [台]	バス [台]	小型 貨物 [台]	大型 貨物 [台]	小型車 計 [台]	大型車 計 [台]	合計 [台]	大型車 混入率 [%]	時間 比率 [%]	自動 二輪車 [台]		乗用車 [台]	バス [台]	小型 貨物 [台]	大型 貨物 [台]	小型車 計 [台]	大型車 計 [台]	合計 [台]	大型車 混入率 [%]	時間 比率 [%]	自動 二輪車 [台]
7:00~8:00	150	0	45	15	195	15	210	7.1	17.8	12	7:00~8:00	186	2	84	32	270	34	304	11.2	8.5	39
8:00~9:00	96	0	28	3	124	3	127	2.4	10.8	9	8:00~9:00	175	0	53	26	228	26	254	10.2	7.1	16
9:00~10:00	64	1	17	12	81	13	94	13.8	8.0	5	9:00~10:00	234	1	57	28	291	29	320	9.1	9.0	15
10:00~11:00	65	0	21	6	86	6	92	6.5	7.8	5	10:00~11:00	232	1	59	27	291	28	319	8.8	9.0	19
11:00~12:00	47	0	13	9	60	9	69	13.0	5.9	5	11:00~12:00	222	0	25	14	247	14	261	5.4	7.3	22
12:00~13:00	59	0	19	5	78	5	83	6.0	7.1	10	12:00~13:00	265	1	59	15	324	16	340	4.7	9.6	32
13:00~14:00	62	0	12	6	74	6	80	7.5	6.8	7	13:00~14:00	242	0	66	17	308	17	325	5.2	9.1	23
14:00~15:00	74	1	20	5	94	6	100	6.0	8.5	6	14:00~15:00	190	0	48	19	238	19	257	7.4	7.2	15
15:00~16:00	74	1	14	2	88	3	91	3.3	7.7	9	15:00~16:00	210	2	39	12	249	14	263	5.3	7.4	24
16:00~17:00	75	2	9	3	84	5	89	5.6	7.6	4	16:00~17:00	231	3	63	15	294	18	312	5.8	8.8	25
17:00~18:00	64	0	2	1	66	1	67	1.5	5.7	8	17:00~18:00	233	0	35	3	268	3	271	1.1	7.6	17
18:00~19:00	62	1	12	0	74	1	75	1.3	6.4	8	18:00~19:00	276	1	50	5	326	6	332	1.8	9.3	26
12時間計	892	6	212	67	1,104	73	1,177	6.2	100.0	88	12時間計	2,696	11	638	213	3,334	224	3,558	6.3	100.0	273

# 自動車交通量調査結果集計表

調査年月日  令和 3年 12月 9日 (木)
調査時間  7:00~19:00 (12時間)
天候  晴れ
調査地点 整理No. 85  下耕地 [Y-193]

調査方向案内図

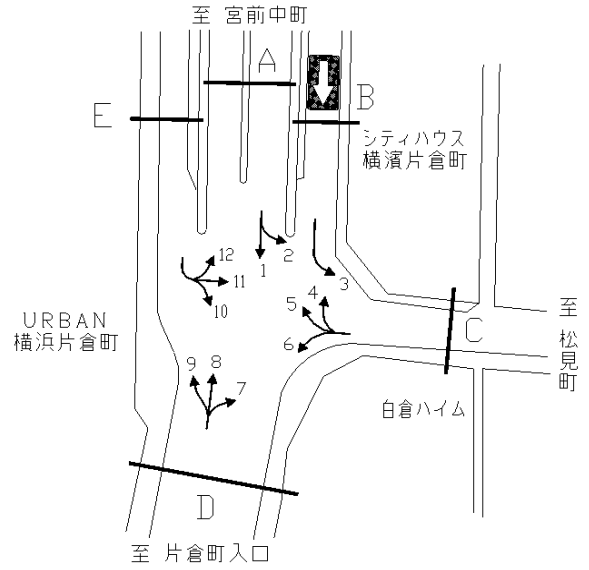

方向 種別	1										方向 種別	2									
	乗用車	バス	小型 貨物	大型 貨物	小型車 計	大型車 計	合計	大型車 混入率	時間 比率	自動 二輪車		乗用車	バス	小型 貨物	大型 貨物	小型車 計	大型車 計	合計	大型車 混入率	時間 比率	自動 二輪車
時間帯	[台]	[台]	[台]	[台]	[台]	[台]	[台]	[%]	[%]	[台]	時間帯	[台]	[台]	[台]	[台]	[台]	[台]	[台]	[%]	[%]	[台]
7:00~8:00	359	20	171	83	530	103	633	16.3	7.5	75	7:00~8:00	210	1	114	36	324	37	361	10.2	15.7	18
8:00~9:00	362	19	150	90	512	109	621	17.6	7.4	81	8:00~9:00	125	4	76	48	201	52	253	20.6	11.0	14
9:00~10:00	425	11	185	43	610	54	664	8.1	7.9	45	9:00~10:00	144	0	65	25	209	25	234	10.7	10.2	4
10:00~11:00	424	6	176	39	600	45	645	7.0	7.7	43	10:00~11:00	100	1	48	13	148	14	162	8.6	7.1	9
11:00~12:00	498	8	119	53	617	61	678	9.0	8.0	46	11:00~12:00	90	0	49	25	139	25	164	15.2	7.1	4
12:00~13:00	480	8	106	70	586	78	664	11.7	7.9	49	12:00~13:00	86	0	40	19	126	19	145	13.1	6.3	5
13:00~14:00	557	8	119	56	676	64	740	8.6	8.8	55	13:00~14:00	92	0	41	24	133	24	157	15.3	6.8	13
14:00~15:00	510	7	165	52	675	59	734	8.0	8.7	27	14:00~15:00	76	2	48	18	124	20	144	13.9	6.3	8
15:00~16:00	550	11	174	34	724	45	769	5.9	9.1	36	15:00~16:00	90	0	45	9	135	9	144	6.3	6.3	7
16:00~17:00	488	9	172	18	660	27	687	3.9	8.2	41	16:00~17:00	124	3	43	5	167	8	175	4.6	7.6	9
17:00~18:00	645	13	139	38	784	51	835	6.1	9.9	81	17:00~18:00	152	3	39	12	191	15	206	7.3	9.0	8
18:00~19:00	554	10	177	16	731	26	757	3.4	9.0	65	18:00~19:00	121	0	27	2	148	2	150	1.3	6.5	8
12時間計	5,852	130	1,853	592	7,705	722	8,427	8.6	100.0	644	12時間計	1,410	14	635	236	2,045	250	2,295	10.9	100.0	107
方向 種別	3										方向 種別	4									
時間帯	乗用車	バス	小型 貨物	大型 貨物	小型車 計	大型車 計	合計	大型車 混入率	時間 比率	自動 二輪車	時間帯	乗用車	バス	小型 貨物	大型 貨物	小型車 計	大型車 計	合計	大型車 混入率	時間 比率	自動 二輪車
	[台]	[台]	[台]	[台]	[台]	[台]	[台]	[%]	[%]	[台]		[台]	[台]	[台]	[台]	[台]	[台]	[台]	[%]	[%]	[台]
7:00~8:00	7	0	3	0	10	0	10	0.0	14.5	1	7:00~8:00	82	0	41	8	123	8	131	6.1	7.2	9
8:00~9:00	9	1	1	1	10	2	12	16.7	17.4	1	8:00~9:00	115	1	17	11	132	12	144	8.3	7.9	7
9:00~10:00	2	0	0	0	2	0	2	0.0	2.9	0	9:00~10:00	83	1	27	11	110	12	122	9.8	6.7	1
10:00~11:00	3	0	0	3	3	3	6	50.0	8.7	0	10:00~11:00	88	0	40	11	128	11	139	7.9	7.7	3
11:00~12:00	2	0	0	3	2	3	5	60.0	7.2	1	11:00~12:00	83	0	27	22	110	22	132	16.7	7.3	4
12:00~13:00	1	1	2	1	3	2	5	40.0	7.2	0	12:00~13:00	92	0	27	23	119	23	142	16.2	7.8	5
13:00~14:00	5	1	1	0	6	1	7	14.3	10.1	0	13:00~14:00	95	1	20	19	115	20	135	14.8	7.4	8
14:00~15:00	4	0	0	0	4	0	4	0.0	5.8	0	14:00~15:00	85	0	34	29	119	29	148	19.6	8.2	5
15:00~16:00	2	0	1	1	3	1	4	25.0	5.8	0	15:00~16:00	79	0	56	10	135	10	145	6.9	8.0	2
16:00~17:00	3	0	1	0	4	0	4	0.0	5.8	0	16:00~17:00	111	1	52	14	163	15	178	8.4	9.8	4
17:00~18:00	2	0	3	0	5	0	5	0.0	7.2	1	17:00~18:00	141	0	61	28	202	28	230	12.2	12.7	8
18:00~19:00	1	0	4	0	5	0	5	0.0	7.2	0	18:00~19:00	121	0	40	7	161	7	168	4.2	9.3	10
12時間計	41	3	16	9	57	12	69	17.4	100.0	4	12時間計	1,175	4	442	193	1,617	197	1,814	10.9	100.0	66

# 自動車交通量調査結果集計表

調査年月日  令和 3年 12月 9日 (木)
調査時間  7:00~19:00 (12時間)
天候  晴れ
調査地点 整理No. 85  下耕地 [Y-193]

調査方向案内図

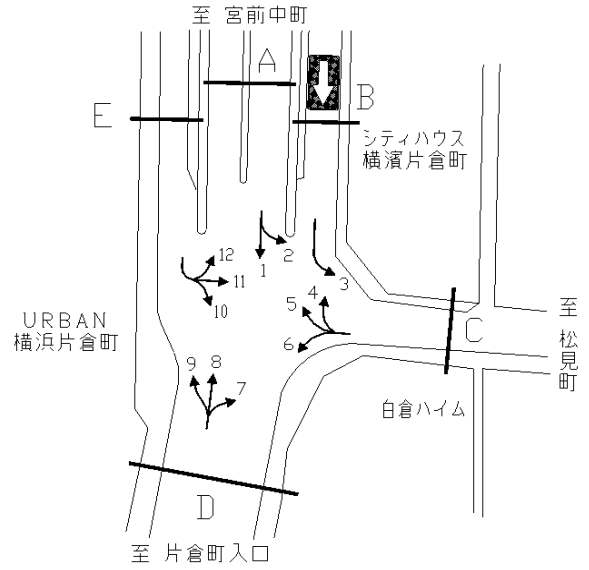

方向 種別	5										方向 種別	6									
	乗用車 [台]	バス [台]	小型 貨物 [台]	大型 貨物 [台]	小型車 計 [台]	大型車 計 [台]	合計 [台]	大型車 混入率 [%]	時間 比率 [%]	自動 二輪車 [台]		乗用車 [台]	バス [台]	小型 貨物 [台]	大型 貨物 [台]	小型車 計 [台]	大型車 計 [台]	合計 [台]	大型車 混入率 [%]	時間 比率 [%]	自動 二輪車 [台]
時間帯	[台]	[台]	[台]	[台]	[台]	[台]	[台]	[台]	[台]	[台]	時間帯	[台]	[台]	[台]	[台]	[台]	[台]	[台]	[台]	[台]	[台]
7:00~8:00	7	0	4	1	11	1	12	8.3	16.2	1	7:00~8:00	74	0	28	2	102	2	104	1.9	6.0	6
8:00~9:00	7	0	0	1	7	1	8	12.5	10.8	0	8:00~9:00	100	4	15	8	115	12	127	9.4	7.4	8
9:00~10:00	2	0	2	0	4	0	4	0.0	5.4	0	9:00~10:00	105	0	34	4	139	4	143	2.8	8.3	6
10:00~11:00	1	0	0	0	1	0	1	0.0	1.4	0	10:00~11:00	91	1	46	7	137	8	145	5.5	8.4	7
11:00~12:00	6	0	1	0	7	0	7	0.0	9.5	1	11:00~12:00	120	2	28	13	148	15	163	9.2	9.5	13
12:00~13:00	3	0	1	0	4	0	4	0.0	5.4	2	12:00~13:00	91	1	28	5	119	6	125	4.8	7.3	7
13:00~14:00	4	0	0	1	4	1	5	20.0	6.8	0	13:00~14:00	115	3	30	14	145	17	162	10.5	9.4	10
14:00~15:00	2	0	2	0	4	0	4	0.0	5.4	0	14:00~15:00	103	1	31	12	134	13	147	8.8	8.5	7
15:00~16:00	5	0	2	0	7	0	7	0.0	9.5	3	15:00~16:00	94	1	44	6	138	7	145	4.8	8.4	4
16:00~17:00	4	0	3	1	7	1	8	12.5	10.8	0	16:00~17:00	123	1	51	2	174	3	177	1.7	10.3	14
17:00~18:00	4	0	1	1	5	1	6	16.7	8.1	2	17:00~18:00	120	1	43	10	163	11	174	6.3	10.1	11
18:00~19:00	8	0	0	0	8	0	8	0.0	10.8	0	18:00~19:00	76	0	33	2	109	2	111	1.8	6.4	11
12時間計	53	0	16	5	69	5	74	6.8	100.0	9	12時間計	1,212	15	411	85	1,623	100	1,723	5.8	100.0	104
方向 種別	7										方向 種別	8									
時間帯	[台]	[台]	[台]	[台]	[台]	[台]	[台]	[台]	[台]	[台]	時間帯	[台]	[台]	[台]	[台]	[台]	[台]	[台]	[台]	[台]	[台]
7:00~8:00	84	5	47	5	131	10	141	7.1	9.6	8	7:00~8:00	462	14	199	36	661	50	711	7.0	8.4	100
8:00~9:00	82	1	45	5	127	6	133	4.5	9.1	7	8:00~9:00	544	18	196	53	740	71	811	8.8	9.6	57
9:00~10:00	74	2	52	6	126	8	134	6.0	9.2	5	9:00~10:00	421	11	146	82	567	93	660	14.1	7.8	31
10:00~11:00	65	2	14	6	79	8	87	9.2	6.0	4	10:00~11:00	422	8	141	67	563	75	638	11.8	7.6	35
11:00~12:00	88	1	12	8	100	9	109	8.3	7.5	2	11:00~12:00	450	11	133	65	583	76	659	11.5	7.8	43
12:00~13:00	77	4	29	6	106	10	116	8.6	7.9	8	12:00~13:00	416	7	159	32	575	39	614	6.4	7.3	38
13:00~14:00	90	2	46	7	136	9	145	6.2	9.9	8	13:00~14:00	459	9	176	55	635	64	699	9.2	8.3	41
14:00~15:00	74	3	23	12	97	15	112	13.4	7.7	12	14:00~15:00	504	8	135	75	639	83	722	11.5	8.6	47
15:00~16:00	98	4	30	6	128	10	138	7.2	9.4	5	15:00~16:00	562	17	127	64	689	81	770	10.5	9.1	47
16:00~17:00	102	2	31	6	133	8	141	5.7	9.6	7	16:00~17:00	531	9	140	71	671	80	751	10.7	8.9	50
17:00~18:00	71	2	12	2	83	4	87	4.6	6.0	7	17:00~18:00	498	12	146	44	644	56	700	8.0	8.3	66
18:00~19:00	98	3	18	0	116	3	119	2.5	8.1	4	18:00~19:00	542	13	110	27	652	40	692	5.8	8.2	53
12時間計	1,003	31	359	69	1,362	100	1,462	6.8	100.0	77	12時間計	5,811	137	1,808	671	7,619	808	8,427	9.6	100.0	608

# 自動車交通量調査結果集計表

調査年月日	調 査 方 向 案 内 図
令和 3年 12月 9日 (木)	
調査時間	
7:00~19:00 (12時間)	
天候	
晴れ	
調査地点 整理No. 85	
下耕地 [Y-193]	

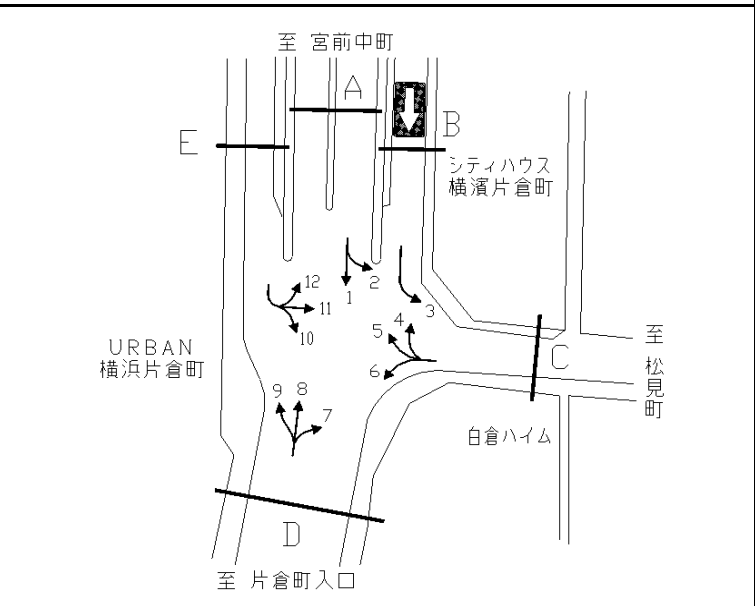

方向 種別	9										方向 種別	10									
	乗用車 [台]	バス [台]	小型 貨物 [台]	大型 貨物 [台]	小型車 計 [台]	大型車 計 [台]	合計 [台]	大型車 混入率 [%]	時間 比率 [%]	自動 二輪車 [台]		乗用車 [台]	バス [台]	小型 貨物 [台]	大型 貨物 [台]	小型車 計 [台]	大型車 計 [台]	合計 [台]	大型車 混入率 [%]	時間 比率 [%]	自動 二輪車 [台]
7:00~8:00	20	0	5	1	25	1	26	3.8	6.9	0	7:00~8:00	20	0	4	0	24	0	24	0.0	8.3	5
8:00~9:00	35	0	9	4	44	4	48	8.3	12.7	7	8:00~9:00	42	0	3	1	45	1	46	2.2	16.0	8
9:00~10:00	21	1	3	0	24	1	25	4.0	6.6	1	9:00~10:00	22	1	2	1	24	2	26	7.7	9.0	1
10:00~11:00	15	0	2	2	17	2	19	10.5	5.0	0	10:00~11:00	20	0	1	0	21	0	21	0.0	7.3	3
11:00~12:00	20	0	3	1	23	1	24	4.2	6.4	6	11:00~12:00	19	0	0	2	19	2	21	9.5	7.3	4
12:00~13:00	19	1	3	1	22	2	24	8.3	6.4	6	12:00~13:00	13	0	4	0	17	0	17	0.0	5.9	3
13:00~14:00	24	1	3	0	27	1	28	3.6	7.4	6	13:00~14:00	11	0	3	1	14	1	15	6.7	5.2	4
14:00~15:00	18	0	3	0	21	0	21	0.0	5.6	4	14:00~15:00	22	0	1	1	23	1	24	4.2	8.3	3
15:00~16:00	25	0	1	3	26	3	29	10.3	7.7	4	15:00~16:00	12	1	3	0	15	1	16	6.3	5.6	0
16:00~17:00	24	0	10	1	34	1	35	2.9	9.3	8	16:00~17:00	17	0	4	3	21	3	24	12.5	8.3	7
17:00~18:00	46	0	7	4	53	4	57	7.0	15.1	12	17:00~18:00	29	0	3	2	32	2	34	5.9	11.8	3
18:00~19:00	36	0	5	0	41	0	41	0.0	10.9	6	18:00~19:00	15	0	5	0	20	0	20	0.0	6.9	4
12時間計	303	3	54	17	357	20	377	5.3	100.0	60	12時間計	242	2	33	11	275	13	288	4.5	100.0	45

方向 種別	11										方向 種別	12									
	乗用車 [台]	バス [台]	小型 貨物 [台]	大型 貨物 [台]	小型車 計 [台]	大型車 計 [台]	合計 [台]	大型車 混入率 [%]	時間 比率 [%]	自動 二輪車 [台]		乗用車 [台]	バス [台]	小型 貨物 [台]	大型 貨物 [台]	小型車 計 [台]	大型車 計 [台]	合計 [台]	大型車 混入率 [%]	時間 比率 [%]	自動 二輪車 [台]
7:00~8:00	0	0	0	0	0	0	0	-	0.0	0	7:00~8:00	1	0	0	0	1	0	1	0.0	3.2	0
8:00~9:00	1	0	1	0	2	0	2	0.0	14.3	0	8:00~9:00	2	0	2	0	4	0	4	0.0	12.9	1
9:00~10:00	1	0	1	0	2	0	2	0.0	14.3	0	9:00~10:00	2	0	1	0	3	0	3	0.0	9.7	0
10:00~11:00	3	0	1	0	4	0	4	0.0	28.6	0	10:00~11:00	3	0	2	1	5	1	6	16.7	19.4	0
11:00~12:00	0	0	0	0	0	0	0	-	0.0	0	11:00~12:00	2	0	0	0	2	0	2	0.0	6.5	0
12:00~13:00	0	0	1	0	1	0	1	0.0	7.1	0	12:00~13:00	1	0	0	1	1	1	2	50.0	6.5	0
13:00~14:00	2	0	1	0	3	0	3	0.0	21.4	0	13:00~14:00	3	0	1	0	4	0	4	0.0	12.9	0
14:00~15:00	0	0	0	0	0	0	0	-	0.0	0	14:00~15:00	1	0	0	0	1	0	1	0.0	3.2	0
15:00~16:00	0	0	0	0	0	0	0	-	0.0	0	15:00~16:00	2	0	0	0	2	0	2	0.0	6.5	2
16:00~17:00	0	0	0	0	0	0	0	-	0.0	0	16:00~17:00	3	0	0	0	3	0	3	0.0	9.7	0
17:00~18:00	1	0	0	0	1	0	1	0.0	7.1	0	17:00~18:00	2	0	0	0	2	0	2	0.0	6.5	0
18:00~19:00	1	0	0	0	1	0	1	0.0	7.1	0	18:00~19:00	1	0	0	0	1	0	1	0.0	3.2	1
12時間計	9	0	5	0	14	0	14	0.0	100.0	0	12時間計	23	0	6	2	29	2	31	6.5	100.0	4

# 自動車交通量調査結果集計表

調査年月日 令和 3年 12月 15日 (水)
調査時間 7:00~19:00 (12時間)
天候 晴れ
調査地点 整理No. 86 都田中学校入口 [Y-197]

調査方向案内図

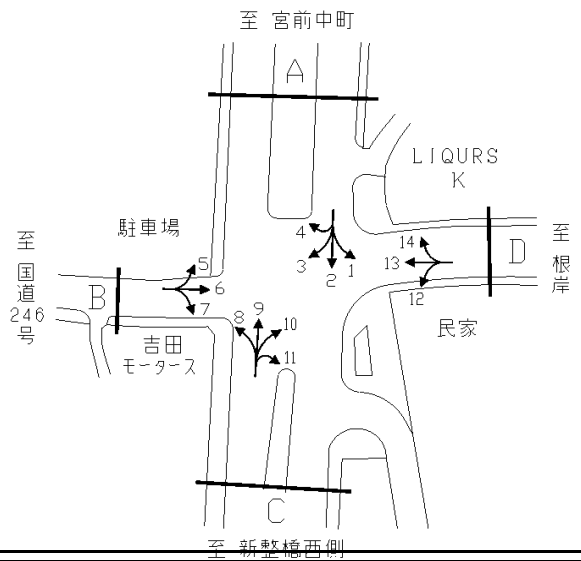

方向 種別	1										方向 種別	2									
	乗用車 [台]	バス [台]	小型 貨物 [台]	大型 貨物 [台]	小型車 計 [台]	大型車 計 [台]	合計 [台]	大型車 混入率 [%]	時間 比率 [%]	自動 二輪車 [台]		乗用車 [台]	バス [台]	小型 貨物 [台]	大型 貨物 [台]	小型車 計 [台]	大型車 計 [台]	合計 [台]	大型車 混入率 [%]	時間 比率 [%]	自動 二輪車 [台]
7:00~8:00	95	0	19	18	114	18	132	13.6	7.0	8	266	1	67	28	333	29	362	8.0	12.7	35	
8:00~9:00	99	0	31	22	130	22	152	14.5	8.1	14	235	0	50	31	285	31	316	9.8	11.1	23	
9:00~10:00	97	1	46	30	143	31	174	17.8	9.3	8	121	0	37	46	158	46	204	22.5	7.1	12	
10:00~11:00	109	1	28	30	137	31	168	18.5	8.9	4	159	0	67	44	226	44	270	16.3	9.4	8	
11:00~12:00	71	0	32	27	103	27	130	20.8	6.9	5	130	1	42	41	172	42	214	19.6	7.5	4	
12:00~13:00	102	0	39	31	141	31	172	18.0	9.1	4	142	0	44	20	186	20	206	9.7	7.2	8	
13:00~14:00	109	0	28	30	137	30	167	18.0	8.9	5	145	0	41	24	186	24	210	11.4	7.3	7	
14:00~15:00	84	1	35	17	119	18	137	13.1	7.3	6	184	0	57	36	241	36	277	13.0	9.7	9	
15:00~16:00	102	0	29	25	131	25	156	16.0	8.3	2	130	1	38	40	168	41	209	19.6	7.3	17	
16:00~17:00	100	0	41	21	141	21	162	13.0	8.6	6	133	0	32	20	165	20	185	10.8	6.5	6	
17:00~18:00	108	0	30	6	138	6	144	4.2	7.7	5	148	0	57	11	205	11	216	5.1	7.6	13	
18:00~19:00	138	0	37	12	175	12	187	6.4	9.9	11	145	0	36	9	181	9	190	4.7	6.6	27	
12時間計	1,214	3	395	269	1,609	272	1,881	14.5	100.0	78	1,938	3	568	350	2,506	353	2,859	12.3	100.0	169	
方向 種別	3										方向 種別	4									
	乗用車 [台]	バス [台]	小型 貨物 [台]	大型 貨物 [台]	小型車 計 [台]	大型車 計 [台]	合計 [台]	大型車 混入率 [%]	時間 比率 [%]	自動 二輪車 [台]		乗用車 [台]	バス [台]	小型 貨物 [台]	大型 貨物 [台]	小型車 計 [台]	大型車 計 [台]	合計 [台]	大型車 混入率 [%]	時間 比率 [%]	自動 二輪車 [台]
7:00~8:00	100	0	12	4	112	4	116	3.4	6.4	13	11	0	2	1	13	1	14	7.1	32.6	0	
8:00~9:00	103	0	15	4	118	4	122	3.3	6.7	11	10	0	3	0	13	0	13	0.0	30.2	1	
9:00~10:00	108	0	14	6	122	6	128	4.7	7.0	3	2	0	1	0	3	0	3	0.0	7.0	0	
10:00~11:00	191	0	20	4	211	4	215	1.9	11.8	6	2	0	0	0	2	0	2	0.0	4.7	0	
11:00~12:00	147	0	16	4	163	4	167	2.4	9.2	8	3	0	0	0	3	0	3	0.0	7.0	0	
12:00~13:00	145	0	7	1	152	1	153	0.7	8.4	7	1	0	0	0	1	0	1	0.0	2.3	0	
13:00~14:00	140	0	18	6	158	6	164	3.7	9.0	4	0	0	0	0	0	0	0	-	0.0	0	
14:00~15:00	147	0	14	3	161	3	164	1.8	9.0	4	1	0	0	0	1	0	1	0.0	2.3	0	
15:00~16:00	109	0	23	6	132	6	138	4.3	7.6	7	2	0	1	0	3	0	3	0.0	7.0	1	
16:00~17:00	125	0	10	4	135	4	139	2.9	7.6	7	0	0	0	0	0	0	0	-	0.0	0	
17:00~18:00	130	0	12	2	142	2	144	1.4	7.9	11	2	0	0	0	2	0	2	0.0	4.7	0	
18:00~19:00	150	0	22	1	172	1	173	0.6	9.5	8	0	0	1	0	1	0	1	0.0	2.3	0	
12時間計	1,595	0	183	45	1,778	45	1,823	2.5	100.0	89	34	0	8	1	42	1	43	2.3	100.0	2	

# 自動車交通量調査結果集計表

調査年月日

令和 3年 12月 15日 (水)

調査時間

7:00~19:00 (12時間)

天候

晴れ

調査地点 整理No. 86

都田中学校入口 [Y-197]

調査方向案内図

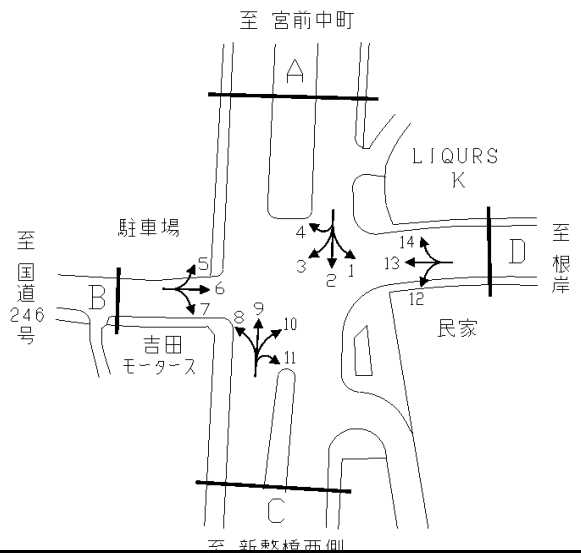

方向 種別	5									
	乗用車 [台]	バス [台]	小型 貨物 [台]	大型 貨物 [台]	小型車 計 [台]	大型車 計 [台]	合計 [台]	大型車 混入率 [%]	時間 比率 [%]	自動 二輪車 [台]
7:00~8:00	22	2	13	11	35	13	48	27.1	7.2	17
8:00~9:00	32	1	12	9	44	10	54	18.5	8.1	8
9:00~10:00	20	0	11	4	31	4	35	11.4	5.2	5
10:00~11:00	31	0	8	5	39	5	44	11.4	6.6	5
11:00~12:00	41	1	11	6	52	7	59	11.9	8.8	3
12:00~13:00	36	0	9	3	45	3	48	6.3	7.2	1
13:00~14:00	40	0	8	2	48	2	50	4.0	7.5	3
14:00~15:00	62	0	12	0	74	0	74	0.0	11.1	6
15:00~16:00	61	0	6	2	67	2	69	2.9	10.3	5
16:00~17:00	55	0	11	1	66	1	67	1.5	10.0	7
17:00~18:00	63	1	8	1	71	2	73	2.7	10.9	3
18:00~19:00	43	0	2	2	45	2	47	4.3	7.0	3
12時間計	506	5	111	46	617	51	668	7.6	100.0	66

方向 種別	6									
	乗用車 [台]	バス [台]	小型 貨物 [台]	大型 貨物 [台]	小型車 計 [台]	大型車 計 [台]	合計 [台]	大型車 混入率 [%]	時間 比率 [%]	自動 二輪車 [台]
7:00~8:00	138	2	68	52	206	54	260	20.8	8.1	29
8:00~9:00	195	5	58	59	253	64	317	20.2	9.8	28
9:00~10:00	173	7	64	65	237	72	309	23.3	9.6	21
10:00~11:00	158	5	61	53	219	58	277	20.9	8.6	17
11:00~12:00	153	6	62	52	215	58	273	21.2	8.5	17
12:00~13:00	150	5	44	46	194	51	245	20.8	7.6	24
13:00~14:00	147	4	53	47	200	51	251	20.3	7.8	22
14:00~15:00	168	5	72	37	240	42	282	14.9	8.7	18
15:00~16:00	145	5	75	22	220	27	247	10.9	7.7	14
16:00~17:00	171	7	65	26	236	33	269	12.3	8.3	17
17:00~18:00	187	4	62	16	249	20	269	7.4	8.3	22
18:00~19:00	196	5	14	9	210	14	224	6.3	7.0	29
12時間計	1,981	60	698	484	2,679	544	3,223	16.9	100.0	258

方向 種別	7									
	乗用車 [台]	バス [台]	小型 貨物 [台]	大型 貨物 [台]	小型車 計 [台]	大型車 計 [台]	合計 [台]	大型車 混入率 [%]	時間 比率 [%]	自動 二輪車 [台]
7:00~8:00	26	0	3	3	29	3	32	9.4	7.1	2
8:00~9:00	26	0	9	8	35	8	43	18.6	9.6	3
9:00~10:00	23	0	4	15	27	15	42	35.7	9.3	3
10:00~11:00	28	0	9	15	37	15	52	28.8	11.6	3
11:00~12:00	27	0	9	11	36	11	47	23.4	10.4	0
12:00~13:00	12	0	3	6	15	6	21	28.6	4.7	2
13:00~14:00	22	1	9	15	31	16	47	34.0	10.4	0
14:00~15:00	26	0	9	4	35	4	39	10.3	8.7	4
15:00~16:00	27	0	7	2	34	2	36	5.6	8.0	2
16:00~17:00	24	0	10	2	34	2	36	5.6	8.0	3
17:00~18:00	20	0	6	2	26	2	28	7.1	6.2	4
18:00~19:00	20	0	7	0	27	0	27	0.0	6.0	2
12時間計	281	1	85	83	366	84	450	18.7	100.0	28

方向 種別	8									
	乗用車 [台]	バス [台]	小型 貨物 [台]	大型 貨物 [台]	小型車 計 [台]	大型車 計 [台]	合計 [台]	大型車 混入率 [%]	時間 比率 [%]	自動 二輪車 [台]
7:00~8:00	5	0	1	6	6	6	12	50.0	2.2	0
8:00~9:00	9	0	1	4	10	4	14	28.6	2.6	0
9:00~10:00	6	1	3	1	9	2	11	18.2	2.0	0
10:00~11:00	8	2	4	6	12	8	20	40.0	3.6	0
11:00~12:00	30	2	4	8	34	10	44	22.7	8.0	0
12:00~13:00	53	2	4	4	57	6	63	9.5	11.5	2
13:00~14:00	41	7	5	7	46	14	60	23.3	10.9	0
14:00~15:00	50	1	6	3	56	4	60	6.7	10.9	1
15:00~16:00	64	2	4	3	68	5	73	6.8	13.3	0
16:00~17:00	61	3	6	2	67	5	72	6.9	13.1	2
17:00~18:00	53	2	6	2	59	4	63	6.3	11.5	1
18:00~19:00	52	1	1	3	53	4	57	7.0	10.4	4
12時間計	432	23	45	49	477	72	549	13.1	100.0	10



# 自動車交通量調査結果集計表

調査年月日  令和 3年 12月 15日 (水)
調査時間  7:00~19:00 (12時間)
天候  晴れ
調査地点 整理No. 86  都田中学校入口 [Y-197]

調査方向案内図

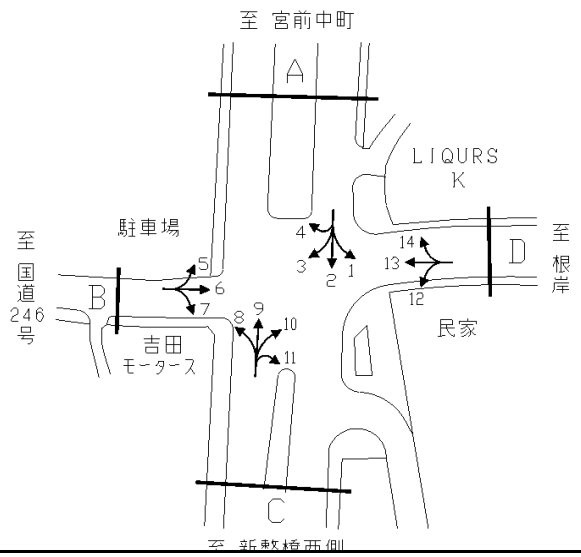

方向 種別	9									
	乗用車	バス	小型 貨物	大型 貨物	小型車 計	大型車 計	合計	大型車 混入率	時間 比率	自動 二輪車
時間帯	[台]	[台]	[台]	[台]	[台]	[台]	[台]	[%]	[%]	[台]
7:00~8:00	185	0	33	12	218	12	230	5.2	7.1	15
8:00~9:00	164	0	44	26	208	26	234	11.1	7.2	10
9:00~10:00	148	1	40	52	188	53	241	22.0	7.4	9
10:00~11:00	151	0	35	26	186	26	212	12.3	6.5	15
11:00~12:00	194	0	30	29	224	29	253	11.5	7.8	10
12:00~13:00	199	1	43	18	242	19	261	7.3	8.0	11
13:00~14:00	206	0	17	30	223	30	253	11.9	7.8	4
14:00~15:00	234	0	48	18	282	18	300	6.0	9.2	11
15:00~16:00	237	0	36	15	273	15	288	5.2	8.9	11
16:00~17:00	297	0	34	17	331	17	348	4.9	10.7	14
17:00~18:00	288	0	52	5	340	5	345	1.4	10.6	13
18:00~19:00	248	1	24	12	272	13	285	4.6	8.8	13
12時間計	2,551	3	436	260	2,987	263	3,250	8.1	100.0	136

方向 種別	10									
	乗用車	バス	小型 貨物	大型 貨物	小型車 計	大型車 計	合計	大型車 混入率	時間 比率	自動 二輪車
時間帯	[台]	[台]	[台]	[台]	[台]	[台]	[台]	[%]	[%]	[台]
7:00~8:00	12	0	5	7	17	7	24	29.2	2.8	0
8:00~9:00	10	0	3	4	13	4	17	23.5	2.0	2
9:00~10:00	19	0	8	7	27	7	34	20.6	4.0	4
10:00~11:00	32	1	3	4	35	5	40	12.5	4.7	0
11:00~12:00	68	2	6	4	74	6	80	7.5	9.3	2
12:00~13:00	82	1	9	7	91	8	99	8.1	11.5	3
13:00~14:00	69	1	12	8	81	9	90	10.0	10.5	0
14:00~15:00	71	1	15	4	86	5	91	5.5	10.6	2
15:00~16:00	88	1	7	3	95	4	99	4.0	11.5	4
16:00~17:00	87	2	13	0	100	2	102	2.0	11.9	0
17:00~18:00	91	1	8	1	99	2	101	2.0	11.8	1
18:00~19:00	74	1	5	1	79	2	81	2.5	9.4	1
12時間計	703	11	94	50	797	61	858	7.1	100.0	19

方向 種別	11									
	乗用車	バス	小型 貨物	大型 貨物	小型車 計	大型車 計	合計	大型車 混入率	時間 比率	自動 二輪車
時間帯	[台]	[台]	[台]	[台]	[台]	[台]	[台]	[%]	[%]	[台]
7:00~8:00	2	0	1	2	3	2	5	40.0	3.4	1
8:00~9:00	2	0	0	1	2	1	3	33.3	2.1	0
9:00~10:00	4	0	1	3	5	3	8	37.5	5.5	0
10:00~11:00	4	0	2	1	6	1	7	14.3	4.8	0
11:00~12:00	7	0	2	1	9	1	10	10.0	6.9	0
12:00~13:00	7	0	2	1	9	1	10	10.0	6.9	0
13:00~14:00	4	0	5	1	9	1	10	10.0	6.9	0
14:00~15:00	47	0	2	2	49	2	51	3.9	35.2	2
15:00~16:00	5	0	1	0	6	0	6	0.0	4.1	0
16:00~17:00	14	0	2	0	16	0	16	0.0	11.0	0
17:00~18:00	12	0	0	1	12	1	13	7.7	9.0	0
18:00~19:00	6	0	0	0	6	0	6	0.0	4.1	0
12時間計	114	0	18	13	132	13	145	9.0	100.0	3

方向 種別	12									
	乗用車	バス	小型 貨物	大型 貨物	小型車 計	大型車 計	合計	大型車 混入率	時間 比率	自動 二輪車
時間帯	[台]	[台]	[台]	[台]	[台]	[台]	[台]	[%]	[%]	[台]
7:00~8:00	23	0	11	10	34	10	44	22.7	8.0	3
8:00~9:00	25	2	6	16	31	18	49	36.7	8.9	2
9:00~10:00	19	0	6	15	25	15	40	37.5	7.3	2
10:00~11:00	24	0	11	13	35	13	48	27.1	8.7	0
11:00~12:00	29	0	11	8	40	8	48	16.7	8.7	4
12:00~13:00	21	1	7	10	28	11	39	28.2	7.1	5
13:00~14:00	18	0	12	12	30	12	42	28.6	7.6	0
14:00~15:00	50	0	18	16	68	16	84	19.0	15.3	3
15:00~16:00	34	0	9	6	43	6	49	12.2	8.9	3
16:00~17:00	32	0	11	6	43	6	49	12.2	8.9	3
17:00~18:00	23	0	2	4	25	4	29	13.8	5.3	3
18:00~19:00	24	0	3	2	27	2	29	6.9	5.3	3
12時間計	322	3	107	118	429	121	550	22.0	100.0	31



# 方向別自動車交通量調査表

調査地点 : No.87 Y-201 北綱島

調査年月日 : 令和 4年 1月25日(火) 天候:晴れのち曇り

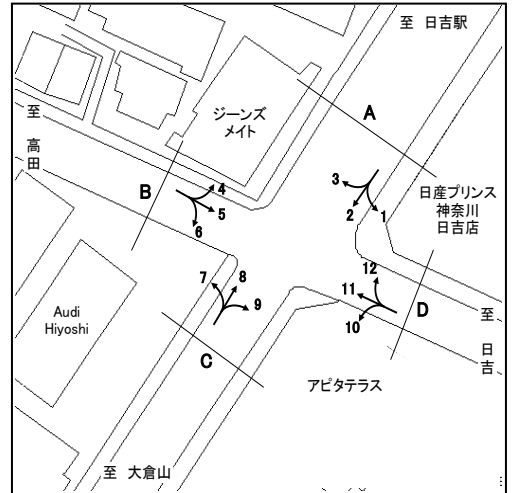

方向 種別 時間帯	1								2							
	乗用車 (台)	バス (台)	小型 貨物車 (台)	大型 貨物車 (台)	合計 (台)	大型車 混入率 (%)	時間 係数 (%)	二輪車 (台)	乗用車 (台)	バス (台)	小型 貨物車 (台)	大型 貨物車 (台)	合計 (台)	大型車 混入率 (%)	時間 係数 (%)	二輪車 (台)
7:00- 8:00	26	0	5	3	34	8.8	6.6	3	156	4	82	28	270	11.9	7.0	33
8:00- 9:00	19	7	8	5	39	30.8	7.5	2	133	5	69	28	235	14.0	6.1	25
9:00-10:00	13	9	10	12	44	47.7	8.5	4	187	0	64	40	291	13.7	7.6	16
10:00-11:00	21	8	10	16	55	43.6	10.6	4	211	2	90	38	341	11.7	8.9	21
11:00-12:00	23	3	14	6	46	19.6	8.9	2	236	2	72	35	345	10.7	9.0	24
12:00-13:00	22	4	11	5	42	21.4	8.1	3	252	0	77	38	367	10.4	9.5	29
13:00-14:00	28	5	7	7	47	25.5	9.1	4	230	0	91	29	350	8.3	9.1	21
14:00-15:00	20	6	15	3	44	20.5	8.5	1	238	4	87	25	354	8.2	9.2	30
15:00-16:00	21	10	7	3	41	31.7	7.9	2	234	6	80	19	339	7.4	8.8	31
16:00-17:00	19	10	9	2	40	30.0	7.7	4	211	2	96	12	321	4.4	8.3	27
17:00-18:00	29	11	8	0	48	22.9	9.3	2	255	2	72	7	336	2.7	8.7	51
18:00-19:00	25	3	6	3	37	16.2	7.2	7	226	5	60	5	296	3.4	7.7	50
全時間合計	266	76	110	65	517	27.3	100.0	38	2569	32	940	304	3845	8.7	100.0	358

方向 種別 時間帯	3								A 合計 ( 1+ 2+ 3)							
	乗用車 (台)	バス (台)	小型 貨物車 (台)	大型 貨物車 (台)	合計 (台)	大型車 混入率 (%)	時間 係数 (%)	二輪車 (台)	乗用車 (台)	バス (台)	小型 貨物車 (台)	大型 貨物車 (台)	合計 (台)	大型車 混入率 (%)	時間 係数 (%)	二輪車 (台)
7:00- 8:00	114	2	22	14	152	10.5	7.5	10	296	6	109	45	456	11.2	7.1	46
8:00- 9:00	85	6	28	19	138	18.1	6.8	13	237	18	105	52	412	17.0	6.5	40
9:00-10:00	87	15	25	24	151	25.8	7.5	5	287	24	99	76	486	20.6	7.6	25
10:00-11:00	76	5	40	45	166	30.1	8.2	4	308	15	140	99	562	20.3	8.8	29
11:00-12:00	93	3	51	18	165	12.7	8.2	8	352	8	137	59	556	12.1	8.7	34
12:00-13:00	102	2	46	19	169	12.4	8.4	8	376	6	134	62	578	11.8	9.1	40
13:00-14:00	95	1	42	21	159	13.8	7.9	2	353	6	140	57	556	11.3	8.7	27
14:00-15:00	94	1	51	18	164	11.6	8.1	3	352	11	153	46	562	10.1	8.8	34
15:00-16:00	98	5	61	23	187	15.0	9.2	5	353	21	148	45	567	11.6	8.9	38
16:00-17:00	125	5	54	17	201	10.9	9.9	4	355	17	159	31	562	8.5	8.8	35
17:00-18:00	130	5	59	11	205	7.8	10.1	14	414	18	139	18	589	6.1	9.2	67
18:00-19:00	131	8	20	7	166	9.0	8.2	27	382	16	86	15	499	6.2	7.8	84
全時間合計	1230	58	499	236	2023	14.5	100.0	103	4065	166	1549	605	6385	12.1	100.0	499

# 方向別自動車交通量調査表

調査地点 : No.87 Y-201 北綱島

調査年月日 : 令和 4年 1月25日(火) 天候:晴れのち曇り

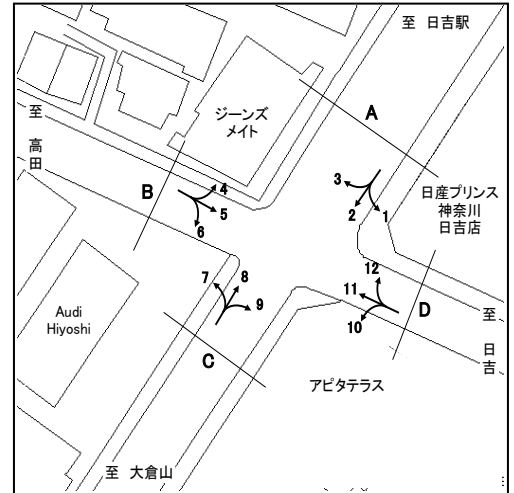

方向 種別 時間帯	4								5							
	乗用車 (台)	バス (台)	小型 貨物車 (台)	大型 貨物車 (台)	合計 (台)	大型車 混入率 (%)	時間 係数 (%)	二輪車 (台)	乗用車 (台)	バス (台)	小型 貨物車 (台)	大型 貨物車 (台)	合計 (台)	大型車 混入率 (%)	時間 係数 (%)	二輪車 (台)
7:00- 8:00	76	11	41	29	157	25.5	9.8	4	328	1	128	45	502	9.2	11.6	100
8:00- 9:00	75	2	43	21	141	16.3	8.8	5	279	7	105	54	445	13.7	10.3	49
9:00-10:00	86	1	42	28	157	18.5	9.8	4	219	2	99	45	365	12.9	8.5	22
10:00-11:00	79	0	31	37	147	25.2	9.1	7	198	1	115	45	359	12.8	8.3	26
11:00-12:00	70	0	31	15	116	12.9	7.2	2	203	1	100	35	339	10.6	7.9	9
12:00-13:00	87	0	22	16	125	12.8	7.8	1	203	0	74	43	320	13.4	7.4	16
13:00-14:00	81	1	35	18	135	14.1	8.4	3	180	0	85	36	301	12.0	7.0	11
14:00-15:00	83	3	30	27	143	21.0	8.9	4	188	11	76	40	315	16.2	7.3	6
15:00-16:00	81	2	33	8	124	8.1	7.7	5	204	3	93	31	331	10.3	7.7	12
16:00-17:00	88	4	19	4	115	7.0	7.2	6	213	2	77	30	322	9.9	7.5	13
17:00-18:00	109	7	16	4	136	8.1	8.5	3	269	4	91	19	383	6.0	8.9	31
18:00-19:00	97	2	11	2	112	3.6	7.0	13	244	3	68	16	331	5.7	7.7	30
全時間合計	1012	33	354	209	1608	15.0	100.0	57	2728	35	1111	439	4313	11.0	100.0	325

方向 種別 時間帯	6								B 合計 ( 4+ 5+ 6)							
	乗用車 (台)	バス (台)	小型 貨物車 (台)	大型 貨物車 (台)	合計 (台)	大型車 混入率 (%)	時間 係数 (%)	二輪車 (台)	乗用車 (台)	バス (台)	小型 貨物車 (台)	大型 貨物車 (台)	合計 (台)	大型車 混入率 (%)	時間 係数 (%)	二輪車 (台)
7:00- 8:00	85	0	26	20	131	15.3	7.6	15	489	12	195	94	790	13.4	10.3	119
8:00- 9:00	89	0	34	26	149	17.4	8.6	8	443	9	182	101	735	15.0	9.6	62
9:00-10:00	114	1	22	17	154	11.7	8.9	7	419	4	163	90	676	13.9	8.8	33
10:00-11:00	118	1	29	14	162	9.3	9.4	3	395	2	175	96	668	14.7	8.7	36
11:00-12:00	130	1	30	21	182	12.1	10.6	8	403	2	161	71	637	11.5	8.3	19
12:00-13:00	101	1	19	21	142	15.5	8.2	9	391	1	115	80	587	13.8	7.7	26
13:00-14:00	104	1	18	9	132	7.6	7.7	3	365	2	138	63	568	11.4	7.4	17
14:00-15:00	109	0	31	13	153	8.5	8.9	8	380	14	137	80	611	15.4	8.0	18
15:00-16:00	107	3	24	14	148	11.5	8.6	3	392	8	150	53	603	10.1	7.9	20
16:00-17:00	92	1	12	12	117	11.1	6.8	3	393	7	108	46	554	9.6	7.2	22
17:00-18:00	108	2	22	4	136	4.4	7.9	8	486	13	129	27	655	6.1	8.6	42
18:00-19:00	95	1	14	7	117	6.8	6.8	11	436	6	93	25	560	5.5	7.3	54
全時間合計	1252	12	281	178	1723	11.0	100.0	86	4992	80	1746	826	7644	11.9	100.0	468

# 方向別自動車交通量調査表

調査地点 : No.87 Y-201 北綱島

調査年月日 : 令和 4年 1月25日(火) 天候:晴れのち曇り

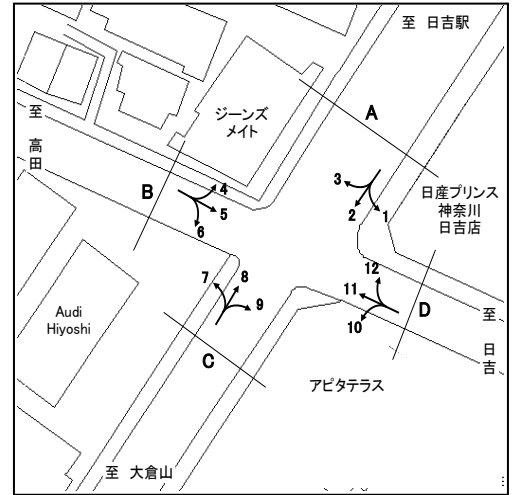

方向 種別 時間帯	7								8							
	乗用車 (台)	バス (台)	小型 貨物車 (台)	大型 貨物車 (台)	合計 (台)	大型車 混入率 (%)	時間 係数 (%)	二輪車 (台)	乗用車 (台)	バス (台)	小型 貨物車 (台)	大型 貨物車 (台)	合計 (台)	大型車 混入率 (%)	時間 係数 (%)	二輪車 (台)
7:00- 8:00	27	0	9	16	52	30.8	4.9	4	145	1	79	25	250	10.4	7.0	41
8:00- 9:00	30	2	9	29	70	44.3	6.6	3	155	0	97	56	308	18.2	8.6	29
9:00-10:00	29	0	19	13	61	21.3	5.7	2	152	1	74	38	265	14.7	7.4	28
10:00-11:00	36	1	17	12	66	19.7	6.2	3	164	0	91	40	295	13.6	8.2	25
11:00-12:00	52	2	16	8	78	12.8	7.3	6	205	2	97	29	333	9.3	9.3	30
12:00-13:00	58	1	15	14	88	17.0	8.3	4	176	0	84	24	284	8.5	7.9	20
13:00-14:00	51	1	23	20	95	22.1	8.9	6	227	1	66	23	317	7.6	8.8	25
14:00-15:00	58	2	15	6	81	9.9	7.6	7	182	1	95	25	303	8.6	8.4	15
15:00-16:00	67	4	22	12	105	15.2	9.9	4	281	1	83	10	375	2.9	10.4	19
16:00-17:00	70	1	28	14	113	13.3	10.6	6	213	1	72	10	296	3.7	8.2	25
17:00-18:00	90	0	31	6	127	4.7	11.9	6	233	1	63	6	303	2.3	8.4	45
18:00-19:00	106	1	12	8	127	7.1	11.9	8	215	1	40	4	260	1.9	7.2	34
全時間合計	674	15	216	158	1063	16.3	100.0	59	2348	10	941	290	3589	8.4	100.0	336

方向 種別 時間帯	9								C 合計 (7+ 8+ 9)							
	乗用車 (台)	バス (台)	小型 貨物車 (台)	大型 貨物車 (台)	合計 (台)	大型車 混入率 (%)	時間 係数 (%)	二輪車 (台)	乗用車 (台)	バス (台)	小型 貨物車 (台)	大型 貨物車 (台)	合計 (台)	大型車 混入率 (%)	時間 係数 (%)	二輪車 (台)
7:00- 8:00	28	3	5	2	38	13.2	6.4	6	200	4	93	43	340	13.8	6.5	51
8:00- 9:00	18	2	13	6	39	20.5	6.6	2	203	4	119	91	417	22.8	8.0	34
9:00-10:00	42	3	14	3	62	9.7	10.5	2	223	4	107	54	388	14.9	7.4	32
10:00-11:00	25	1	9	6	41	17.1	6.9	2	225	2	117	58	402	14.9	7.7	30
11:00-12:00	38	0	18	4	60	6.7	10.2	3	295	4	131	41	471	9.6	9.0	39
12:00-13:00	36	2	10	4	52	11.5	8.8	5	270	3	109	42	424	10.6	8.1	29
13:00-14:00	34	1	9	3	47	8.5	8.0	2	312	3	98	46	459	10.7	8.8	33
14:00-15:00	43	2	13	8	66	15.2	11.2	6	283	5	123	39	450	9.8	8.6	28
15:00-16:00	37	0	14	5	56	8.9	9.5	3	385	5	119	27	536	6.0	10.2	26
16:00-17:00	29	3	11	4	47	14.9	8.0	3	312	5	111	28	456	7.2	8.7	34
17:00-18:00	29	1	1	1	32	6.3	5.4	8	352	2	95	13	462	3.2	8.8	59
18:00-19:00	39	3	8	1	51	7.8	8.6	8	360	5	60	13	438	4.1	8.4	50
全時間合計	398	21	125	47	591	11.5	100.0	50	3420	46	1282	495	5243	10.3	100.0	445

# 方向別自動車交通量調査表

調査地点 : No.87 Y-201 北綱島

調査年月日 : 令和 4年 1月25日(火) 天候:晴れのち曇り

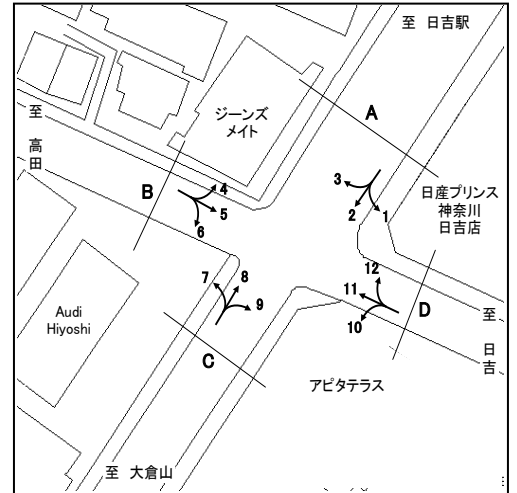

方向 種別 時間帯	10								11							
	乗用車 (台)	バス (台)	小型 貨物車 (台)	大型 貨物車 (台)	合計 (台)	大型車 混入率 (%)	時間 係数 (%)	二輪車 (台)	乗用車 (台)	バス (台)	小型 貨物車 (台)	大型 貨物車 (台)	合計 (台)	大型車 混入率 (%)	時間 係数 (%)	二輪車 (台)
7:00- 8:00	14	2	3	6	25	32.0	6.4	1	253	5	106	39	403	10.9	8.9	39
8:00- 9:00	32	1	3	1	37	5.4	9.5	1	214	8	90	38	350	13.1	7.7	26
9:00-10:00	18	0	9	5	32	15.6	8.2	5	196	7	81	40	324	14.5	7.1	16
10:00-11:00	29	0	9	4	42	9.5	10.8	2	213	1	137	41	392	10.7	8.6	20
11:00-12:00	14	0	6	4	24	16.7	6.2	3	215	0	81	39	335	11.6	7.4	14
12:00-13:00	26	1	10	2	39	7.7	10.0	1	244	0	76	58	378	15.3	8.3	16
13:00-14:00	22	2	4	2	30	13.3	7.7	3	220	1	107	43	371	11.9	8.2	17
14:00-15:00	25	0	12	3	40	7.5	10.3	5	208	5	90	29	332	10.2	7.3	9
15:00-16:00	28	0	13	5	46	10.9	11.8	3	265	4	119	41	429	10.5	9.4	16
16:00-17:00	15	1	11	1	28	7.1	7.2	7	262	3	102	29	396	8.1	8.7	23
17:00-18:00	19	0	3	0	22	0.0	5.6	11	307	0	109	21	437	4.8	9.6	31
18:00-19:00	22	0	3	0	25	0.0	6.4	6	324	3	70	7	404	2.5	8.9	49
全時間合計	264	7	86	33	390	10.3	100.0	48	2921	37	1168	425	4551	10.2	100.0	276

方向 種別 時間帯	12								D 合計 (10+11+12)							
	乗用車 (台)	バス (台)	小型 貨物車 (台)	大型 貨物車 (台)	合計 (台)	大型車 混入率 (%)	時間 係数 (%)	二輪車 (台)	乗用車 (台)	バス (台)	小型 貨物車 (台)	大型 貨物車 (台)	合計 (台)	大型車 混入率 (%)	時間 係数 (%)	二輪車 (台)
7:00- 8:00	35	10	13	10	68	29.4	7.4	6	302	17	122	55	496	14.5	8.5	46
8:00- 9:00	24	11	10	14	59	42.4	6.4	3	270	20	103	53	446	16.4	7.6	30
9:00-10:00	29	9	14	7	59	27.1	6.4	0	243	16	104	52	415	16.4	7.1	21
10:00-11:00	51	9	11	6	77	19.5	8.4	7	293	10	157	51	511	11.9	8.7	29
11:00-12:00	53	7	12	9	81	19.8	8.8	2	282	7	99	52	440	13.4	7.5	19
12:00-13:00	60	6	11	3	80	11.3	8.7	10	330	7	97	63	497	14.1	8.5	27
13:00-14:00	57	10	11	3	81	16.0	8.8	1	299	13	122	48	482	12.7	8.2	21
14:00-15:00	58	8	14	2	82	12.2	8.9	4	291	13	116	34	454	10.4	7.7	18
15:00-16:00	67	9	12	4	92	14.1	10.0	4	360	13	144	50	567	11.1	9.7	23
16:00-17:00	61	7	21	1	90	8.9	9.8	1	338	11	134	31	514	8.2	8.8	31
17:00-18:00	53	8	8	2	71	14.1	7.7	6	379	8	120	23	530	5.8	9.0	48
18:00-19:00	67	7	7	1	82	9.8	8.9	10	413	10	80	8	511	3.5	8.7	65
全時間合計	615	101	144	62	922	17.7	100.0	54	3800	145	1398	520	5863	11.3	100.0	378

# 方向別自動車交通量調査表

調査地点 : No.88 Y-204 宮の下

調査年月日 : 令和 4年 1月18日(火) 天候:晴れ

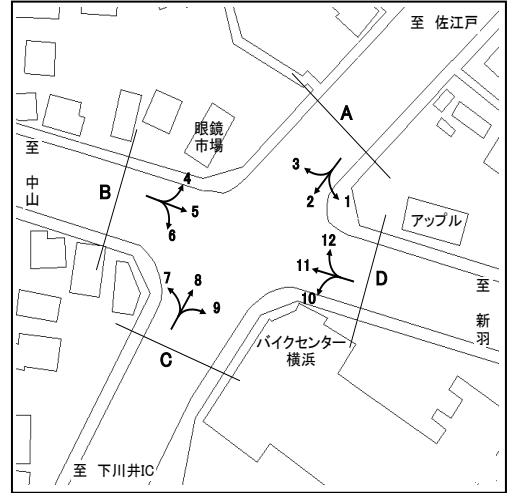

方向 種別 時間帯	1								2							
	乗用車 (台)	バス (台)	小型 貨物車 (台)	大型 貨物車 (台)	合計 (台)	大型車 混入率 (%)	時間 係数 (%)	二輪車 (台)	乗用車 (台)	バス (台)	小型 貨物車 (台)	大型 貨物車 (台)	合計 (台)	大型車 混入率 (%)	時間 係数 (%)	二輪車 (台)
7:00- 8:00	104	0	42	35	181	19.3	7.7	12	293	2	87	59	441	13.8	6.7	38
8:00- 9:00	125	1	43	57	226	25.7	9.6	8	427	2	85	61	575	11.0	8.7	26
9:00-10:00	86	0	52	53	191	27.7	8.1	1	254	5	68	71	398	19.1	6.0	26
10:00-11:00	72	1	31	87	191	46.1	8.1	11	245	0	115	96	456	21.1	6.9	18
11:00-12:00	123	0	57	63	243	25.9	10.3	9	299	1	132	112	544	20.8	8.3	21
12:00-13:00	80	0	31	48	159	30.2	6.7	7	381	0	57	78	516	15.1	7.8	32
13:00-14:00	117	0	30	53	200	26.5	8.5	9	335	0	64	87	486	17.9	7.4	16
14:00-15:00	78	0	38	27	143	18.9	6.1	4	438	2	77	72	589	12.6	8.9	29
15:00-16:00	115	1	32	30	178	17.4	7.5	5	536	2	67	51	656	8.1	10.0	19
16:00-17:00	120	0	46	65	231	28.1	9.8	3	355	2	136	68	561	12.5	8.5	53
17:00-18:00	129	1	45	57	232	25.0	9.8	8	504	0	151	43	698	6.2	10.6	97
18:00-19:00	110	1	29	45	185	24.9	7.8	9	498	1	140	23	662	3.6	10.1	99
全時間合計	1259	5	476	620	2360	26.5	100.0	86	4565	17	1179	821	6582	12.7	100.0	474

方向 種別 時間帯	3								A 合計 (1+ 2+ 3)							
	乗用車 (台)	バス (台)	小型 貨物車 (台)	大型 貨物車 (台)	合計 (台)	大型車 混入率 (%)	時間 係数 (%)	二輪車 (台)	乗用車 (台)	バス (台)	小型 貨物車 (台)	大型 貨物車 (台)	合計 (台)	大型車 混入率 (%)	時間 係数 (%)	二輪車 (台)
7:00- 8:00	131	3	33	31	198	17.2	7.1	13	528	5	162	125	820	15.9	7.0	63
8:00- 9:00	114	2	45	28	189	15.9	6.8	8	666	5	173	146	990	15.3	8.4	42
9:00-10:00	95	3	51	35	184	20.7	6.6	5	435	8	171	159	773	21.6	6.6	32
10:00-11:00	103	3	49	36	191	20.4	6.8	10	420	4	195	219	838	26.6	7.1	39
11:00-12:00	154	2	50	43	249	18.1	8.9	11	576	3	239	218	1036	21.3	8.8	41
12:00-13:00	141	3	46	26	216	13.4	7.7	6	602	3	134	152	891	17.4	7.6	45
13:00-14:00	153	1	49	30	233	13.3	8.4	9	605	1	143	170	919	18.6	7.8	34
14:00-15:00	163	3	48	22	236	10.6	8.5	10	679	5	163	121	968	13.0	8.3	43
15:00-16:00	177	1	33	19	230	8.7	8.2	3	828	4	132	100	1064	9.8	9.1	27
16:00-17:00	185	1	64	19	269	7.4	9.6	16	660	3	246	152	1061	14.6	9.0	72
17:00-18:00	227	2	40	22	291	8.2	10.4	32	860	3	236	122	1221	10.2	10.4	137
18:00-19:00	233	3	55	13	304	5.3	10.9	28	841	5	224	81	1151	7.5	9.8	136
全時間合計	1876	27	563	324	2790	12.6	100.0	151	7700	49	2218	1765	11732	15.5	100.0	711

# 方向別自動車交通量調査表

調査地点 : No.88 Y-204 宮の下

調査年月日 : 令和 4年 1月18日(火) 天候:晴れ

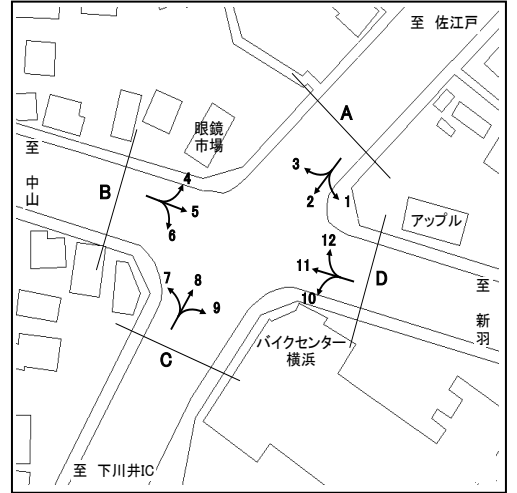

方向 種別 時間帯	4								5							
	乗用車 (台)	バス (台)	小型 貨物車 (台)	大型 貨物車 (台)	合計 (台)	大型車 混入率 (%)	時間 係数 (%)	二輪車 (台)	乗用車 (台)	バス (台)	小型 貨物車 (台)	大型 貨物車 (台)	合計 (台)	大型車 混入率 (%)	時間 係数 (%)	二輪車 (台)
7:00-8:00	174	3	49	18	244	8.6	10.2	48	329	7	88	30	454	8.1	10.0	47
8:00-9:00	156	7	43	24	230	13.5	9.6	29	275	12	101	45	433	13.2	9.5	40
9:00-10:00	170	8	30	34	242	17.4	10.1	9	284	7	70	65	426	16.9	9.4	43
10:00-11:00	163	2	31	32	228	14.9	9.5	11	197	11	68	47	323	18.0	7.1	46
11:00-12:00	148	4	28	25	205	14.1	8.5	7	228	9	67	45	349	15.5	7.7	28
12:00-13:00	131	2	28	13	174	8.6	7.2	3	223	6	65	27	321	10.3	7.1	33
13:00-14:00	126	2	40	16	184	9.8	7.7	9	234	9	74	33	350	12.0	7.7	26
14:00-15:00	142	5	40	17	204	10.8	8.5	13	251	12	83	29	375	10.9	8.3	32
15:00-16:00	138	3	40	22	203	12.3	8.4	6	259	11	80	27	377	10.1	8.3	52
16:00-17:00	115	2	50	17	184	10.3	7.7	6	262	13	62	31	368	12.0	8.1	31
17:00-18:00	93	3	32	8	136	8.1	5.7	5	307	8	50	15	380	6.1	8.4	39
18:00-19:00	128	5	28	8	169	7.7	7.0	7	325	9	40	7	381	4.2	8.4	35
全時間合計	1684	46	439	234	2403	11.7	100.0	153	3174	114	848	401	4537	11.4	100.0	452

方向 種別 時間帯	6								B 合計 ( 4+ 5+ 6)							
	乗用車 (台)	バス (台)	小型 貨物車 (台)	大型 貨物車 (台)	合計 (台)	大型車 混入率 (%)	時間 係数 (%)	二輪車 (台)	乗用車 (台)	バス (台)	小型 貨物車 (台)	大型 貨物車 (台)	合計 (台)	大型車 混入率 (%)	時間 係数 (%)	二輪車 (台)
7:00-8:00	59	6	21	8	94	14.9	5.3	2	562	16	158	56	792	9.1	9.1	97
8:00-9:00	48	12	15	9	84	25.0	4.8	8	479	31	159	78	747	14.6	8.6	77
9:00-10:00	106	7	21	17	151	15.9	8.6	8	560	22	121	116	819	16.8	9.4	60
10:00-11:00	105	10	30	16	161	16.1	9.2	7	465	23	129	95	712	16.6	8.2	64
11:00-12:00	99	2	17	7	125	7.2	7.1	1	475	15	112	77	679	13.5	7.8	36
12:00-13:00	146	8	41	6	201	7.0	11.4	3	500	16	134	46	696	8.9	8.0	39
13:00-14:00	127	9	35	8	179	9.5	10.2	7	487	20	149	57	713	10.8	8.2	42
14:00-15:00	101	6	27	9	143	10.5	8.1	6	494	23	150	55	722	10.8	8.3	51
15:00-16:00	115	10	24	12	161	13.7	9.2	2	512	24	144	61	741	11.5	8.5	60
16:00-17:00	119	10	20	3	152	8.6	8.6	7	496	25	132	51	704	10.8	8.1	44
17:00-18:00	113	6	29	4	152	6.6	8.6	7	513	17	111	27	668	6.6	7.7	51
18:00-19:00	127	7	19	3	156	6.4	8.9	9	580	21	87	18	706	5.5	8.1	51
全時間合計	1265	93	299	102	1759	11.1	100.0	67	6123	253	1586	737	8699	11.4	100.0	672



# 方向別自動車交通量調査表

調査地点 : No.88 Y-204 宮の下

調査年月日 : 令和 4年 1月18日(火) 天候:晴れ

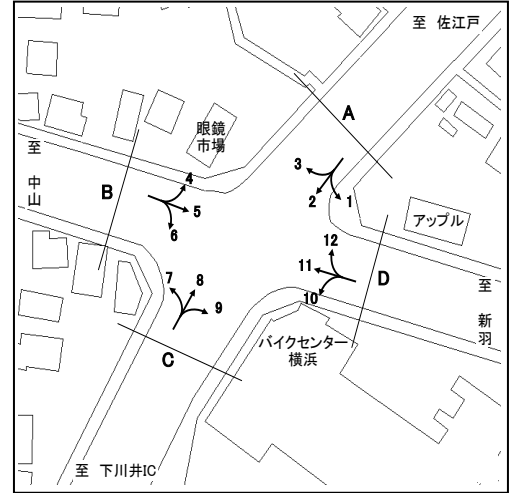

方向 種別 時間帯	7								8							
	乗用車 (台)	バス (台)	小型 貨物車 (台)	大型 貨物車 (台)	合計 (台)	大型車 混入率 (%)	時間 係数 (%)	二輪車 (台)	乗用車 (台)	バス (台)	小型 貨物車 (台)	大型 貨物車 (台)	合計 (台)	大型車 混入率 (%)	時間 係数 (%)	二輪車 (台)
7:00- 8:00	62	9	18	17	106	24.5	5.9	12	606	1	258	81	946	8.7	13.0	189
8:00- 9:00	65	8	21	15	109	21.1	6.1	13	490	3	157	99	749	13.6	10.3	119
9:00-10:00	89	5	30	16	140	15.0	7.8	6	381	1	131	112	625	18.1	8.6	37
10:00-11:00	125	8	33	14	180	12.2	10.1	7	390	0	125	89	604	14.7	8.3	21
11:00-12:00	104	7	28	8	147	10.2	8.2	8	402	0	102	96	600	16.0	8.3	25
12:00-13:00	92	8	23	13	136	15.4	7.6	7	351	0	100	80	531	15.1	7.3	26
13:00-14:00	94	5	30	7	136	8.8	7.6	8	387	0	119	75	581	12.9	8.0	19
14:00-15:00	116	9	35	10	170	11.2	9.5	7	319	2	138	68	527	13.3	7.3	25
15:00-16:00	122	14	30	6	172	11.6	9.6	2	339	1	137	61	538	11.5	7.4	19
16:00-17:00	116	11	43	6	176	9.7	9.8	7	312	0	143	49	504	9.7	6.9	26
17:00-18:00	107	9	35	2	153	7.2	8.6	1	401	0	92	40	533	7.5	7.3	40
18:00-19:00	126	7	26	5	164	7.3	9.2	11	385	0	106	27	518	5.2	7.1	36
全時間合計	1218	100	352	119	1789	12.2	100.0	89	4763	8	1608	877	7256	12.2	100.0	582

方向 種別 時間帯	9								C 合計 (7+ 8+ 9)							
	乗用車 (台)	バス (台)	小型 貨物車 (台)	大型 貨物車 (台)	合計 (台)	大型車 混入率 (%)	時間 係数 (%)	二輪車 (台)	乗用車 (台)	バス (台)	小型 貨物車 (台)	大型 貨物車 (台)	合計 (台)	大型車 混入率 (%)	時間 係数 (%)	二輪車 (台)
7:00- 8:00	36	3	25	17	81	24.7	8.3	14	704	13	301	115	1133	11.3	11.3	215
8:00- 9:00	43	0	31	14	88	15.9	9.0	8	598	11	209	128	946	14.7	9.4	140
9:00-10:00	38	0	26	16	80	20.0	8.2	7	508	6	187	144	845	17.8	8.4	50
10:00-11:00	35	0	22	16	73	21.9	7.5	4	550	8	180	119	857	14.8	8.6	32
11:00-12:00	55	1	22	9	87	11.5	8.9	4	561	8	152	113	834	14.5	8.3	37
12:00-13:00	47	0	17	10	74	13.5	7.6	6	490	8	140	103	741	15.0	7.4	39
13:00-14:00	40	1	19	21	81	27.2	8.3	5	521	6	168	103	798	13.7	8.0	32
14:00-15:00	54	0	15	14	83	16.9	8.5	3	489	11	188	92	780	13.2	7.8	35
15:00-16:00	45	0	15	8	68	11.8	7.0	3	506	15	182	75	778	11.6	7.8	24
16:00-17:00	60	0	21	12	93	12.9	9.5	5	488	11	207	67	773	10.1	7.7	38
17:00-18:00	57	0	24	10	91	11.0	9.3	7	565	9	151	52	777	7.9	7.8	48
18:00-19:00	53	0	14	8	75	10.7	7.7	5	564	7	146	40	757	6.2	7.6	52
全時間合計	563	5	251	155	974	16.4	100.0	71	6544	113	2211	1151	10019	12.6	100.0	742

# 方向別自動車交通量調査表

調査地点 : No.88 Y-204 宮の下

調査年月日 : 令和 4年 1月18日(火) 天候:晴れ

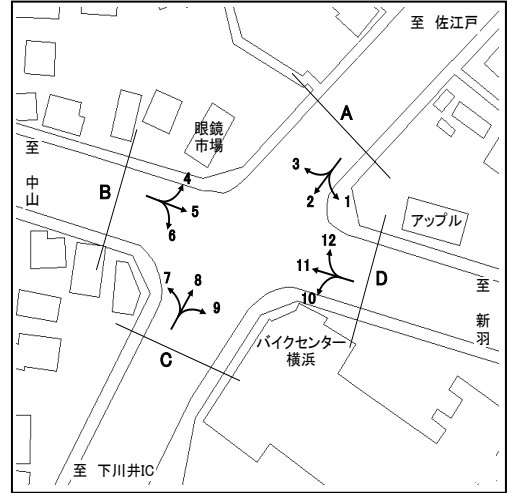

方向 種別 時間帯	10								11							
	乗用車 (台)	バス (台)	小型 貨物車 (台)	大型 貨物車 (台)	合計 (台)	大型車 混入率 (%)	時間 係数 (%)	二輪車 (台)	乗用車 (台)	バス (台)	小型 貨物車 (台)	大型 貨物車 (台)	合計 (台)	大型車 混入率 (%)	時間 係数 (%)	二輪車 (台)
7:00- 8:00	46	0	14	6	66	9.1	5.6	4	277	11	77	34	399	11.3	8.0	55
8:00- 9:00	58	1	28	15	102	15.7	8.7	9	337	10	63	41	451	11.3	9.1	48
9:00-10:00	52	2	21	16	91	19.8	7.7	9	310	10	71	47	438	13.0	8.8	39
10:00-11:00	61	1	26	16	104	16.3	8.8	6	285	8	93	42	428	11.7	8.6	33
11:00-12:00	81	0	20	20	121	16.5	10.3	6	305	12	86	31	434	9.9	8.7	25
12:00-13:00	60	0	24	14	98	14.3	8.3	8	200	6	64	37	307	14.0	6.2	40
13:00-14:00	70	0	29	14	113	12.4	9.6	5	250	9	86	35	380	11.6	7.6	39
14:00-15:00	72	2	26	12	112	12.5	9.5	6	236	8	95	38	377	12.2	7.6	28
15:00-16:00	61	1	28	8	98	9.2	8.3	4	290	16	79	27	412	10.4	8.3	35
16:00-17:00	40	4	34	12	90	17.8	7.7	1	314	13	98	24	449	8.2	9.0	39
17:00-18:00	57	1	15	7	80	10.0	6.8	9	328	6	69	18	421	5.7	8.5	54
18:00-19:00	73	1	19	8	101	8.9	8.6	13	364	5	93	12	474	3.6	9.5	64
全時間合計	731	13	284	148	1176	13.7	100.0	80	3496	114	974	386	4970	10.1	100.0	499

方向 種別 時間帯	12								D 合計 (10+11+12)							
	乗用車 (台)	バス (台)	小型 貨物車 (台)	大型 貨物車 (台)	合計 (台)	大型車 混入率 (%)	時間 係数 (%)	二輪車 (台)	乗用車 (台)	バス (台)	小型 貨物車 (台)	大型 貨物車 (台)	合計 (台)	大型車 混入率 (%)	時間 係数 (%)	二輪車 (台)
7:00- 8:00	106	1	39	6	152	4.6	7.8	14	429	12	130	46	617	9.4	7.6	73
8:00- 9:00	123	0	34	17	174	9.8	8.9	9	518	11	125	73	727	11.6	9.0	66
9:00-10:00	104	1	49	29	183	16.4	9.4	5	466	13	141	92	712	14.7	8.8	53
10:00-11:00	118	0	36	17	171	9.9	8.8	5	464	9	155	75	703	11.9	8.7	44
11:00-12:00	94	0	39	24	157	15.3	8.1	7	480	12	145	75	712	12.2	8.8	38
12:00-13:00	86	0	38	21	145	14.5	7.4	9	346	6	126	72	550	14.2	6.8	57
13:00-14:00	91	0	43	24	158	15.2	8.1	6	411	9	158	73	651	12.6	8.0	50
14:00-15:00	73	1	43	31	148	21.6	7.6	6	381	11	164	81	637	14.4	7.9	40
15:00-16:00	100	2	39	25	166	16.3	8.5	7	451	19	146	60	676	11.7	8.4	46
16:00-17:00	117	0	45	21	183	11.5	9.4	7	471	17	177	57	722	10.2	8.9	47
17:00-18:00	110	2	35	11	158	8.2	8.1	9	495	9	119	36	659	6.8	8.1	72
18:00-19:00	110	1	33	9	153	6.5	7.9	6	547	7	145	29	728	4.9	9.0	83
全時間合計	1232	8	473	235	1948	12.5	100.0	90	5459	135	1731	769	8094	11.2	100.0	669

# 方向別自動車交通量調査表

調査地点 : No.89 Y-205 新羽駅東側

調査年月日 : 令和 4年 1月25日(火) 天候:晴れのち曇り

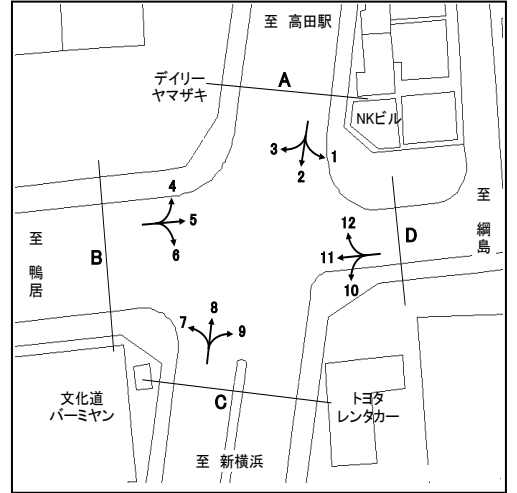

方向 種別 時間帯	1								2							
	乗用車 (台)	バス (台)	小型 貨物車 (台)	大型 貨物車 (台)	合計 (台)	大型車 混入率 (%)	時間 係数 (%)	二輪車 (台)	乗用車 (台)	バス (台)	小型 貨物車 (台)	大型 貨物車 (台)	合計 (台)	大型車 混入率 (%)	時間 係数 (%)	二輪車 (台)
7:00-8:00	54	1	14	6	75	9.3	4.9	6	355	3	87	35	480	7.9	10.8	67
8:00-9:00	83	1	28	9	121	8.3	7.9	2	377	4	78	21	480	5.2	10.8	39
9:00-10:00	89	1	30	15	135	11.9	8.8	9	270	3	84	37	394	10.2	8.9	20
10:00-11:00	81	0	42	22	145	15.2	9.4	9	216	0	76	35	327	10.7	7.3	17
11:00-12:00	69	0	40	32	141	22.7	9.2	6	247	1	75	31	354	9.0	8.0	15
12:00-13:00	90	0	25	10	125	8.0	8.1	4	196	1	61	33	291	11.7	6.5	11
13:00-14:00	107	0	39	13	159	8.2	10.4	10	220	0	88	24	332	7.2	7.5	22
14:00-15:00	81	0	32	14	127	11.0	8.3	4	182	4	77	16	279	7.2	6.3	18
15:00-16:00	77	1	45	27	150	18.7	9.8	5	207	2	107	28	344	8.7	7.7	13
16:00-17:00	93	2	32	12	139	10.1	9.1	8	312	4	82	21	419	6.0	9.4	20
17:00-18:00	92	1	19	8	120	7.5	7.8	3	306	3	81	17	407	4.9	9.1	26
18:00-19:00	82	0	10	6	98	6.1	6.4	3	274	0	56	13	343	3.8	7.7	23
全時間合計	998	7	356	174	1535	11.8	100.0	69	3162	25	952	311	4450	7.6	100.0	291

方向 種別 時間帯	3								A 合計 (1+ 2+ 3)							
	乗用車 (台)	バス (台)	小型 貨物車 (台)	大型 貨物車 (台)	合計 (台)	大型車 混入率 (%)	時間 係数 (%)	二輪車 (台)	乗用車 (台)	バス (台)	小型 貨物車 (台)	大型 貨物車 (台)	合計 (台)	大型車 混入率 (%)	時間 係数 (%)	二輪車 (台)
7:00-8:00	137	7	20	7	171	8.2	8.1	17	546	11	121	48	726	8.1	9.0	90
8:00-9:00	149	9	29	13	200	11.0	9.5	5	609	14	135	43	801	7.1	9.9	46
9:00-10:00	101	5	37	21	164	15.9	7.8	2	460	9	151	73	693	11.8	8.6	31
10:00-11:00	90	4	38	32	164	22.0	7.8	5	387	4	156	89	636	14.6	7.9	31
11:00-12:00	101	4	32	20	157	15.3	7.5	5	417	5	147	83	652	13.5	8.1	26
12:00-13:00	113	6	36	26	181	17.7	8.6	3	399	7	122	69	597	12.7	7.4	18
13:00-14:00	101	5	42	25	173	17.3	8.2	6	428	5	169	62	664	10.1	8.2	38
14:00-15:00	75	4	58	21	158	15.8	7.5	4	338	8	167	51	564	10.5	7.0	26
15:00-16:00	76	6	62	22	166	16.9	7.9	6	360	9	214	77	660	13.0	8.2	24
16:00-17:00	124	6	49	17	196	11.7	9.3	5	529	12	163	50	754	8.2	9.3	33
17:00-18:00	140	7	31	16	194	11.9	9.2	7	538	11	131	41	721	7.2	8.9	36
18:00-19:00	139	6	23	9	177	8.5	8.4	12	495	6	89	28	618	5.5	7.6	38
全時間合計	1346	69	457	229	2101	14.2	100.0	77	5506	101	1765	714	8086	10.1	100.0	437

# 方向別自動車交通量調査表

調査地点 : No.89 Y-205 新羽駅東側

調査年月日 : 令和 4年 1月25日(火) 天候:晴れのち曇り

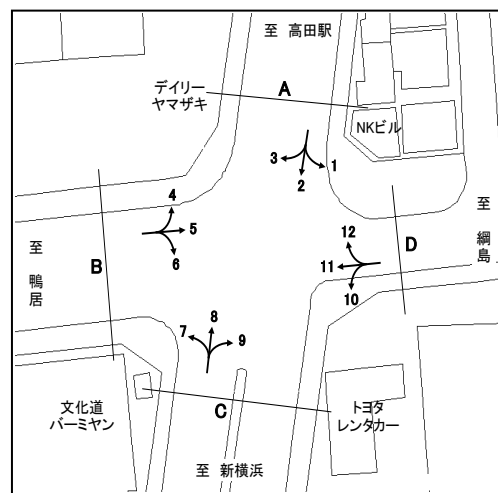

方向 種別 時間帯	4								5							
	乗用車 (台)	バス (台)	小型 貨物車 (台)	大型 貨物車 (台)	合計 (台)	大型車 混入率 (%)	時間 係数 (%)	二輪車 (台)	乗用車 (台)	バス (台)	小型 貨物車 (台)	大型 貨物車 (台)	合計 (台)	大型車 混入率 (%)	時間 係数 (%)	二輪車 (台)
7:00-8:00	50	10	24	17	101	26.7	6.0	11	191	13	93	46	343	17.2	9.9	76
8:00-9:00	61	9	44	35	149	29.5	8.8	5	151	15	112	35	313	16.0	9.0	28
9:00-10:00	55	6	37	33	131	29.8	7.8	6	126	11	82	54	273	23.8	7.9	22
10:00-11:00	62	4	37	24	127	22.0	7.5	5	130	5	88	47	270	19.3	7.8	17
11:00-12:00	79	4	40	18	141	15.6	8.3	8	151	5	80	41	277	16.6	8.0	17
12:00-13:00	82	7	21	16	126	18.3	7.5	8	146	6	62	28	242	14.0	7.0	4
13:00-14:00	72	5	29	21	127	20.5	7.5	6	154	4	73	34	265	14.3	7.7	13
14:00-15:00	91	5	45	15	156	12.8	9.2	3	173	8	104	42	327	15.3	9.4	16
15:00-16:00	93	5	41	8	147	8.8	8.7	6	137	5	93	24	259	11.2	7.5	18
16:00-17:00	83	6	47	11	147	11.6	8.7	8	176	5	55	26	262	11.8	7.6	22
17:00-18:00	144	8	26	7	185	8.1	10.9	15	205	8	60	14	287	7.7	8.3	40
18:00-19:00	118	6	27	2	153	5.2	9.1	18	279	10	47	9	345	5.5	10.0	36
全時間合計	990	75	418	207	1690	16.7	100.0	99	2019	95	949	400	3463	14.3	100.0	309

方向 種別 時間帯	6								B 合計 ( 4+ 5+ 6)							
	乗用車 (台)	バス (台)	小型 貨物車 (台)	大型 貨物車 (台)	合計 (台)	大型車 混入率 (%)	時間 係数 (%)	二輪車 (台)	乗用車 (台)	バス (台)	小型 貨物車 (台)	大型 貨物車 (台)	合計 (台)	大型車 混入率 (%)	時間 係数 (%)	二輪車 (台)
7:00-8:00	32	0	8	11	51	21.6	5.7	3	273	23	125	74	495	19.6	8.2	90
8:00-9:00	25	0	25	20	70	28.6	7.8	4	237	24	181	90	532	21.4	8.8	37
9:00-10:00	30	0	21	23	74	31.1	8.3	1	211	17	140	110	478	26.6	7.9	29
10:00-11:00	45	0	18	22	85	25.9	9.5	4	237	9	143	93	482	21.2	8.0	26
11:00-12:00	49	1	20	17	87	20.7	9.7	4	279	10	140	76	505	17.0	8.3	29
12:00-13:00	57	0	23	20	100	20.0	11.2	3	285	13	106	64	468	16.5	7.7	15
13:00-14:00	41	1	16	10	68	16.2	7.6	7	267	10	118	65	460	16.3	7.6	26
14:00-15:00	50	0	35	7	92	7.6	10.3	2	314	13	184	64	575	13.4	9.5	21
15:00-16:00	45	1	20	19	85	23.5	9.5	1	275	11	154	51	491	12.6	8.1	25
16:00-17:00	36	5	18	12	71	23.9	7.9	1	295	16	120	49	480	13.5	7.9	31
17:00-18:00	51	0	7	7	65	10.8	7.3	4	400	16	93	28	537	8.2	8.9	59
18:00-19:00	36	1	8	2	47	6.4	5.3	8	433	17	82	13	545	5.5	9.0	62
全時間合計	497	9	219	170	895	20.0	100.0	42	3506	179	1586	777	6048	15.8	100.0	450

# 方向別自動車交通量調査表

調査地点 : No.89 Y-205 新羽駅東側

調査年月日 : 令和 4年 1月25日(火) 天候:晴れのち曇り

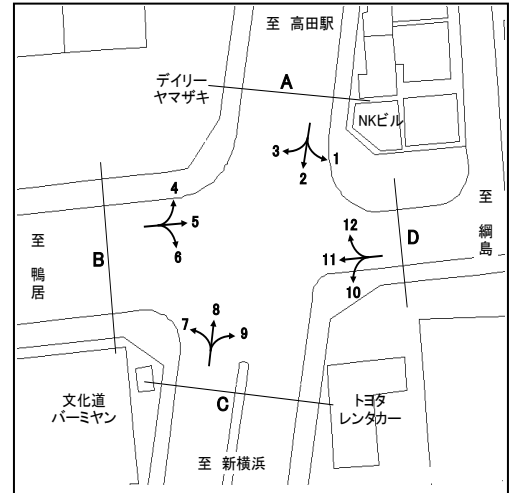

方向	7								8								
	種別	乗用車 (台)	バス (台)	小型貨物車 (台)	大型貨物車 (台)	合計 (台)	大型車混入率 (%)	時間係数 (%)	二輪車 (台)	乗用車 (台)	バス (台)	小型貨物車 (台)	大型貨物車 (台)	合計 (台)	大型車混入率 (%)	時間係数 (%)	二輪車 (台)
7:00-8:00		22	3	6	14	45	37.8	4.4	1	174	0	57	27	258	10.5	6.5	40
8:00-9:00		31	5	9	10	55	27.3	5.4	2	183	0	103	51	337	15.1	8.5	34
9:00-10:00		24	4	17	25	70	41.4	6.9	1	148	3	104	59	314	19.7	7.9	14
10:00-11:00		43	5	17	21	86	30.2	8.4	2	153	2	81	32	268	12.7	6.8	13
11:00-12:00		75	2	23	11	111	11.7	10.9	1	191	0	100	43	334	12.9	8.4	12
12:00-13:00		50	2	16	14	82	19.5	8.0	6	208	0	62	31	301	10.3	7.6	22
13:00-14:00		69	0	24	23	116	19.8	11.4	3	198	0	75	26	299	8.7	7.5	20
14:00-15:00		54	3	21	19	97	22.7	9.5	4	186	2	88	31	307	10.7	7.7	18
15:00-16:00		59	0	18	10	87	11.5	8.5	5	203	1	80	30	314	9.9	7.9	20
16:00-17:00		57	2	21	17	97	19.6	9.5	0	236	1	109	27	373	7.5	9.4	22
17:00-18:00		57	5	18	11	91	17.6	8.9	2	326	1	104	22	453	5.1	11.4	43
18:00-19:00		64	4	10	5	83	10.8	8.1	4	332	1	66	9	408	2.5	10.3	46
全時間合計		605	35	200	180	1020	21.1	100.0	31	2538	11	1029	388	3966	10.1	100.0	304

方向	9								C 合計 (7+ 8+ 9)								
	種別	乗用車 (台)	バス (台)	小型貨物車 (台)	大型貨物車 (台)	合計 (台)	大型車混入率 (%)	時間係数 (%)	二輪車 (台)	乗用車 (台)	バス (台)	小型貨物車 (台)	大型貨物車 (台)	合計 (台)	大型車混入率 (%)	時間係数 (%)	二輪車 (台)
7:00-8:00		23	0	9	11	43	25.6	6.4	6	219	3	72	52	346	15.9	6.1	47
8:00-9:00		23	1	14	22	60	38.3	8.9	4	237	6	126	83	452	19.7	8.0	40
9:00-10:00		29	0	24	18	71	25.4	10.5	0	201	7	145	102	455	24.0	8.0	15
10:00-11:00		35	0	18	19	72	26.4	10.6	3	231	7	116	72	426	18.5	7.5	18
11:00-12:00		27	0	17	16	60	26.7	8.9	7	293	2	140	70	505	14.3	8.9	20
12:00-13:00		20	0	16	9	45	20.0	6.6	1	278	2	94	54	428	13.1	7.6	29
13:00-14:00		25	0	16	8	49	16.3	7.2	5	292	0	115	57	464	12.3	8.2	28
14:00-15:00		24	1	23	12	60	21.7	8.9	1	264	6	132	62	464	14.7	8.2	23
15:00-16:00		39	0	17	7	63	11.1	9.3	2	301	1	115	47	464	10.3	8.2	27
16:00-17:00		31	0	12	6	49	12.2	7.2	4	324	3	142	50	519	10.2	9.2	26
17:00-18:00		33	0	19	4	56	7.1	8.3	5	416	6	141	37	600	7.2	10.6	50
18:00-19:00		32	0	10	7	49	14.3	7.2	3	428	5	86	21	540	4.8	9.5	53
全時間合計		341	2	195	139	677	20.8	100.0	41	3484	48	1424	707	5663	13.3	100.0	376

# 方向別自動車交通量調査表

調査地点 : No.89 Y-205 新羽駅東側

調査年月日 : 令和 4年 1月25日(火) 天候:晴れのち曇り

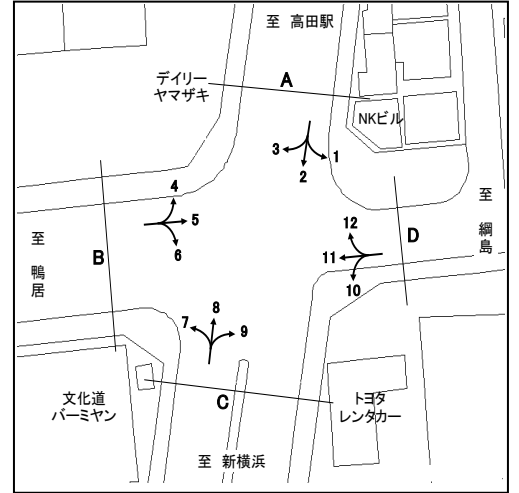

方向 種別 時間帯	10								11							
	乗用車 (台)	バス (台)	小型 貨物車 (台)	大型 貨物車 (台)	合計 (台)	大型車 混入率 (%)	時間 係数 (%)	二輪車 (台)	乗用車 (台)	バス (台)	小型 貨物車 (台)	大型 貨物車 (台)	合計 (台)	大型車 混入率 (%)	時間 係数 (%)	二輪車 (台)
7:00- 8:00	9	0	3	8	20	40.0	4.9	1	201	13	66	31	311	14.1	8.9	42
8:00- 9:00	6	0	5	7	18	38.9	4.4	2	183	12	58	22	275	12.4	7.9	27
9:00-10:00	19	1	3	20	43	48.8	10.4	2	136	10	72	48	266	21.8	7.6	16
10:00-11:00	23	0	12	10	45	22.2	10.9	2	147	7	104	37	295	14.9	8.5	17
11:00-12:00	19	0	9	13	41	31.7	10.0	1	179	4	81	47	311	16.4	8.9	11
12:00-13:00	13	0	3	10	26	38.5	6.3	1	166	2	50	30	248	12.9	7.1	14
13:00-14:00	24	0	13	13	50	26.0	12.1	5	183	5	78	45	311	16.1	8.9	14
14:00-15:00	23	0	14	10	47	21.3	11.4	1	171	5	100	47	323	16.1	9.3	10
15:00-16:00	22	2	2	9	35	31.4	8.5	1	141	6	96	22	265	10.6	7.6	17
16:00-17:00	21	1	6	2	30	10.0	7.3	2	174	6	102	20	302	8.6	8.7	18
17:00-18:00	28	0	6	5	39	12.8	9.5	1	165	7	90	33	295	13.6	8.5	34
18:00-19:00	15	0	1	2	18	11.1	4.4	3	198	6	63	11	278	6.1	8.0	42
全時間合計	222	4	77	109	412	27.4	100.0	22	2044	83	960	393	3480	13.7	100.0	262

方向 種別 時間帯	12								D 合計 (10+11+12)							
	乗用車 (台)	バス (台)	小型 貨物車 (台)	大型 貨物車 (台)	合計 (台)	大型車 混入率 (%)	時間 係数 (%)	二輪車 (台)	乗用車 (台)	バス (台)	小型 貨物車 (台)	大型 貨物車 (台)	合計 (台)	大型車 混入率 (%)	時間 係数 (%)	二輪車 (台)
7:00- 8:00	109	0	39	5	153	3.3	8.6	15	319	13	108	44	484	11.8	8.5	58
8:00- 9:00	107	0	24	25	156	16.0	8.8	15	296	12	87	54	449	14.7	7.9	44
9:00-10:00	113	0	41	11	165	6.7	9.3	6	268	11	116	79	474	19.0	8.4	24
10:00-11:00	83	0	12	10	105	9.5	5.9	2	253	7	128	57	445	14.4	7.9	21
11:00-12:00	98	0	36	11	145	7.6	8.2	5	296	4	126	71	497	15.1	8.8	17
12:00-13:00	109	0	14	12	135	8.9	7.6	6	288	2	67	52	409	13.2	7.2	21
13:00-14:00	98	0	31	25	154	16.2	8.7	8	305	5	122	83	515	17.1	9.1	27
14:00-15:00	84	0	37	12	133	9.0	7.5	6	278	5	151	69	503	14.7	8.9	17
15:00-16:00	105	1	56	8	170	5.3	9.6	6	268	9	154	39	470	10.2	8.3	24
16:00-17:00	118	0	38	7	163	4.3	9.2	16	313	7	146	29	495	7.3	8.7	36
17:00-18:00	108	0	48	6	162	3.7	9.1	16	301	7	144	44	496	10.3	8.8	51
18:00-19:00	102	0	23	5	130	3.8	7.3	17	315	6	87	18	426	5.6	7.5	62
全時間合計	1234	1	399	137	1771	7.8	100.0	118	3500	88	1436	639	5663	12.8	100.0	402

# 自動車交通量調査結果集計表

調査年月日  令和 3年 12月 8日 (水)
調査時間  7:00~19:00 (12時間)
天候  雨
調査地点 整理No. 90  清水橋 [Y-206]

調査方向案内図

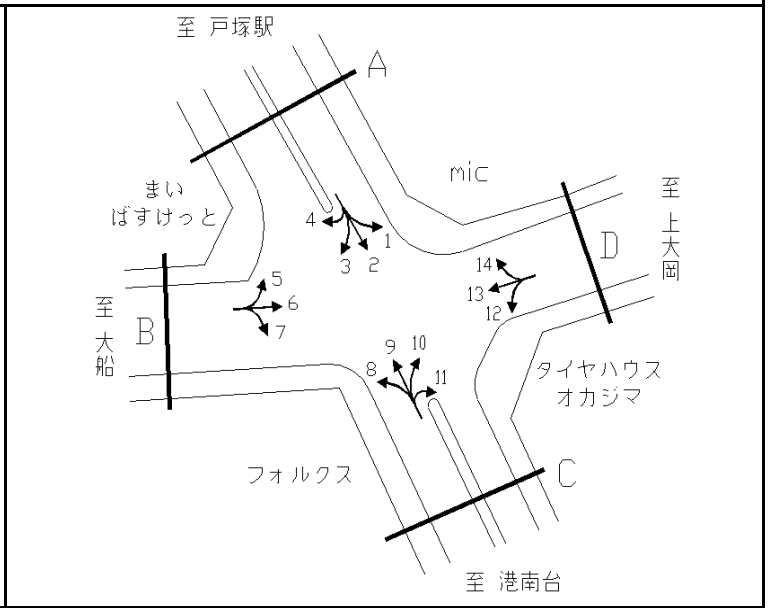

方向 種別	1										方向 種別	2									
	乗用車 [台]	バス [台]	小型 貨物 [台]	大型 貨物 [台]	小型車 計 [台]	大型車 計 [台]	合計 [台]	大型車 混入率 [%]	時間 比率 [%]	自動 二輪車 [台]		乗用車 [台]	バス [台]	小型 貨物 [台]	大型 貨物 [台]	小型車 計 [台]	大型車 計 [台]	合計 [台]	大型車 混入率 [%]	時間 比率 [%]	自動 二輪車 [台]
7:00~8:00	204	0	54	2	258	2	260	0.8	17.5	8	7:00~8:00	466	6	46	4	512	10	522	1.9	9.8	24
8:00~9:00	120	1	35	8	155	9	164	5.5	11.0	1	8:00~9:00	417	8	66	33	483	41	524	7.8	9.8	25
9:00~10:00	68	0	23	7	91	7	98	7.1	6.6	0	9:00~10:00	338	9	66	23	404	32	436	7.3	8.2	18
10:00~11:00	94	2	40	1	134	3	137	2.2	9.2	3	10:00~11:00	324	5	80	7	404	12	416	2.9	7.8	20
11:00~12:00	71	0	44	4	115	4	119	3.4	8.0	1	11:00~12:00	277	6	82	5	359	11	370	3.0	6.9	11
12:00~13:00	72	0	10	1	82	1	83	1.2	5.6	2	12:00~13:00	341	3	21	5	362	8	370	2.2	6.9	16
13:00~14:00	80	0	19	0	99	0	99	0.0	6.7	1	13:00~14:00	362	5	32	8	394	13	407	3.2	7.6	16
14:00~15:00	65	0	45	3	110	3	113	2.7	7.6	1	14:00~15:00	337	12	72	14	409	26	435	6.0	8.1	6
15:00~16:00	59	2	31	5	90	7	97	7.2	6.5	4	15:00~16:00	291	9	67	11	358	20	378	5.3	7.1	15
16:00~17:00	53	0	27	0	80	0	80	0.0	5.4	1	16:00~17:00	302	5	62	10	364	15	379	4.0	7.1	6
17:00~18:00	78	1	35	1	113	2	115	1.7	7.7	0	17:00~18:00	523	10	86	5	609	15	624	2.4	11.7	15
18:00~19:00	102	0	21	0	123	0	123	0.0	8.3	4	18:00~19:00	392	9	78	4	470	13	483	2.7	9.0	31
12時間計	1,066	6	384	32	1,450	38	1,488	2.6	100.0	26	12時間計	4,370	87	758	129	5,128	216	5,344	4.0	100.0	203

方向 種別	3										方向 種別	4									
	乗用車 [台]	バス [台]	小型 貨物 [台]	大型 貨物 [台]	小型車 計 [台]	大型車 計 [台]	合計 [台]	大型車 混入率 [%]	時間 比率 [%]	自動 二輪車 [台]		乗用車 [台]	バス [台]	小型 貨物 [台]	大型 貨物 [台]	小型車 計 [台]	大型車 計 [台]	合計 [台]	大型車 混入率 [%]	時間 比率 [%]	自動 二輪車 [台]
7:00~8:00	118	0	4	2	122	2	124	1.6	8.3	4	7:00~8:00	0	0	0	0	0	0	0	-	0.0	0
8:00~9:00	86	4	9	11	95	15	110	13.6	7.3	2	8:00~9:00	0	0	0	0	0	0	0	-	0.0	0
9:00~10:00	81	5	19	10	100	15	115	13.0	7.7	0	9:00~10:00	0	0	0	0	0	0	0	-	0.0	0
10:00~11:00	74	6	20	4	94	10	104	9.6	6.9	3	10:00~11:00	0	0	0	0	0	0	0	-	0.0	0
11:00~12:00	100	6	40	1	140	7	147	4.8	9.8	1	11:00~12:00	0	0	0	0	0	0	0	-	0.0	0
12:00~13:00	106	0	13	0	119	0	119	0.0	7.9	2	12:00~13:00	0	0	0	0	0	0	0	-	0.0	0
13:00~14:00	85	5	9	0	94	5	99	5.1	6.6	2	13:00~14:00	0	0	0	0	0	0	0	-	0.0	0
14:00~15:00	87	9	13	3	100	12	112	10.7	7.5	3	14:00~15:00	0	0	0	0	0	0	0	-	0.0	0
15:00~16:00	93	3	12	3	105	6	111	5.4	7.4	4	15:00~16:00	0	0	0	0	0	0	0	-	0.0	0
16:00~17:00	88	2	30	1	118	3	121	2.5	8.1	2	16:00~17:00	0	0	0	0	0	0	0	-	0.0	0
17:00~18:00	136	2	41	2	177	4	181	2.2	12.1	2	17:00~18:00	0	0	0	0	0	0	0	-	0.0	0
18:00~19:00	113	7	37	0	150	7	157	4.5	10.5	3	18:00~19:00	0	0	0	0	0	0	0	-	0.0	0
12時間計	1,167	49	247	37	1,414	86	1,500	5.7	100.0	28	12時間計	0	0	0	0	0	0	0	-	0.0	0

# 自動車交通量調査結果集計表

調査年月日
令和 3年 12月 8日 (水)
調査時間
7:00~19:00 (12時間)
天候
雨
調査地点 整理No. 90
清水橋 [Y-206]

調査方向案内図

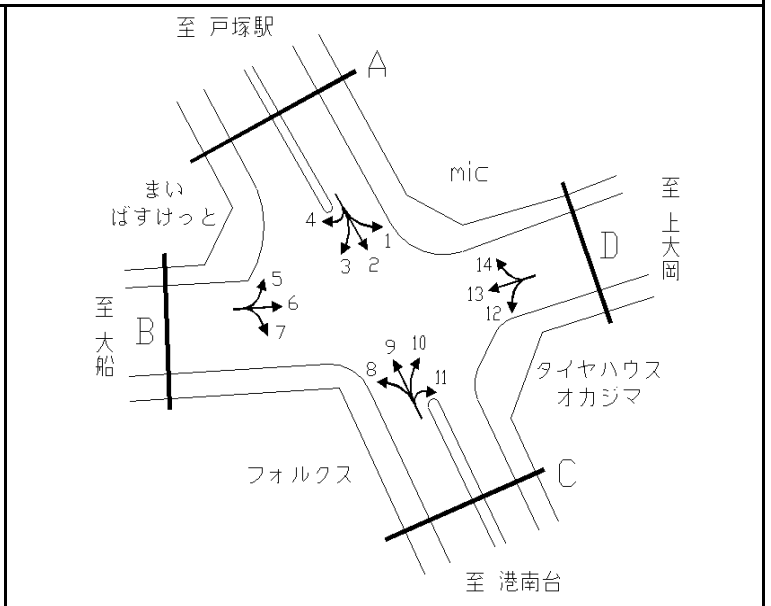

方向 種別	5										方向 種別	6									
	乗用車 [台]	バス [台]	小型 貨物 [台]	大型 貨物 [台]	小型車 計 [台]	大型車 計 [台]	合計 [台]	大型車 混入率 [%]	時間 比率 [%]	自動 二輪車 [台]		乗用車 [台]	バス [台]	小型 貨物 [台]	大型 貨物 [台]	小型車 計 [台]	大型車 計 [台]	合計 [台]	大型車 混入率 [%]	時間 比率 [%]	自動 二輪車 [台]
7:00~8:00	98	4	34	2	132	6	138	4.3	10.1	10	516	16	88	32	604	48	652	7.4	10.2	52	
8:00~9:00	87	1	9	3	96	4	100	4.0	7.3	8	467	15	93	39	560	54	614	8.8	9.6	41	
9:00~10:00	95	4	8	7	103	11	114	9.6	8.3	2	494	20	63	43	557	63	620	10.2	9.7	18	
10:00~11:00	77	6	10	3	87	9	96	9.4	7.0	3	383	6	82	40	465	46	511	9.0	8.0	6	
11:00~12:00	70	5	20	11	90	16	106	15.1	7.7	1	316	12	78	88	394	100	494	20.2	7.7	6	
12:00~13:00	79	3	15	3	94	6	100	6.0	7.3	3	341	8	85	76	426	84	510	16.5	7.9	13	
13:00~14:00	77	3	21	4	98	7	105	6.7	7.7	1	320	14	129	40	449	54	503	10.7	7.8	15	
14:00~15:00	69	9	15	2	84	11	95	11.6	6.9	2	298	9	101	37	399	46	445	10.3	6.9	2	
15:00~16:00	97	8	6	0	103	8	111	7.2	8.1	5	465	20	35	18	500	38	538	7.1	8.4	19	
16:00~17:00	126	8	5	0	131	8	139	5.8	10.2	6	425	10	32	13	457	23	480	4.8	7.5	19	
17:00~18:00	117	5	19	1	136	6	142	4.2	10.4	4	427	16	125	27	552	43	595	7.2	9.3	37	
18:00~19:00	101	4	15	2	116	6	122	4.9	8.9	4	345	10	86	14	431	24	455	5.3	7.1	31	
12時間計	1,093	60	177	38	1,270	98	1,368	7.2	100.0	49	4,797	156	997	467	5,794	623	6,417	9.7	100.0	259	

方向 種別	7										方向 種別	8									
	乗用車 [台]	バス [台]	小型 貨物 [台]	大型 貨物 [台]	小型車 計 [台]	大型車 計 [台]	合計 [台]	大型車 混入率 [%]	時間 比率 [%]	自動 二輪車 [台]		乗用車 [台]	バス [台]	小型 貨物 [台]	大型 貨物 [台]	小型車 計 [台]	大型車 計 [台]	合計 [台]	大型車 混入率 [%]	時間 比率 [%]	自動 二輪車 [台]
7:00~8:00	40	4	6	0	46	4	50	8.0	6.2	4	38	0	10	6	48	6	54	11.1	5.9	2	
8:00~9:00	35	3	11	4	46	7	53	13.2	6.6	3	50	6	5	1	55	7	62	11.3	6.8	4	
9:00~10:00	65	1	1	0	66	1	67	1.5	8.3	1	75	6	14	1	89	7	96	7.3	10.5	4	
10:00~11:00	57	3	9	0	66	3	69	4.3	8.6	0	59	14	6	0	65	14	79	17.7	8.6	1	
11:00~12:00	40	1	14	5	54	6	60	10.0	7.4	1	57	1	11	10	68	11	79	13.9	8.6	1	
12:00~13:00	54	1	12	3	66	4	70	5.7	8.7	3	61	1	12	3	73	4	77	5.2	8.4	1	
13:00~14:00	33	0	15	0	48	0	48	0.0	6.0	5	63	1	12	2	75	3	78	3.8	8.5	3	
14:00~15:00	38	3	13	2	51	5	56	8.9	6.9	0	48	5	14	2	62	7	69	10.1	7.5	2	
15:00~16:00	69	2	13	0	82	2	84	2.4	10.4	2	60	3	7	1	67	4	71	5.6	7.8	1	
16:00~17:00	67	3	4	0	71	3	74	4.1	9.2	3	69	3	6	0	75	3	78	3.8	8.5	2	
17:00~18:00	67	2	16	6	83	8	91	8.8	11.3	11	68	1	10	2	78	3	81	3.7	8.9	3	
18:00~19:00	72	2	8	2	80	4	84	4.8	10.4	7	78	4	8	1	86	5	91	5.5	9.9	5	
12時間計	637	25	122	22	759	47	806	5.8	100.0	40	726	45	115	29	841	74	915	8.1	100.0	29	



# 自動車交通量調査結果集計表

調査年月日

令和 3年 12月 8日 (水)

調査時間

7:00~19:00 (12時間)

天候

雨

調査地点 整理No. 90

清水橋 [Y-206]

調査方向案内図

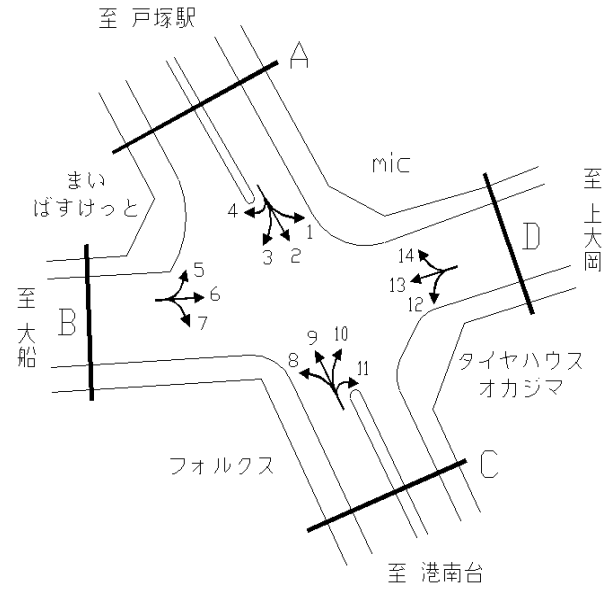

方向 種別	9										方向 種別	10									
	乗用車 [台]	バス [台]	小型 貨物 [台]	大型 貨物 [台]	小型車 計 [台]	大型車 計 [台]	合計 [台]	大型車 混入率 [%]	時間 比率 [%]	自動 二輪車 [台]		乗用車 [台]	バス [台]	小型 貨物 [台]	大型 貨物 [台]	小型車 計 [台]	大型車 計 [台]	合計 [台]	大型車 混入率 [%]	時間 比率 [%]	自動 二輪車 [台]
7:00~8:00	358	4	36	18	394	22	416	5.3	8.2	28	150	16	22	18	172	34	206	16.5	8.7	2	
8:00~9:00	382	8	56	19	438	27	465	5.8	9.2	45	127	6	24	13	151	19	170	11.2	7.2	2	
9:00~10:00	407	7	35	10	442	17	459	3.7	9.1	12	178	8	16	2	194	10	204	4.9	8.7	0	
10:00~11:00	324	3	31	3	355	6	361	1.7	7.1	18	175	3	17	3	192	6	198	3.0	8.4	7	
11:00~12:00	280	6	66	19	346	25	371	6.7	7.3	8	123	3	25	18	148	21	169	12.4	7.2	1	
12:00~13:00	306	4	61	13	367	17	384	4.4	7.6	13	154	4	35	15	189	19	208	9.1	8.8	4	
13:00~14:00	381	6	84	11	465	17	482	3.5	9.5	12	185	7	48	15	233	22	255	8.6	10.8	0	
14:00~15:00	327	8	63	12	390	20	410	4.9	8.1	8	171	10	27	2	198	12	210	5.7	8.9	2	
15:00~16:00	429	6	43	3	472	9	481	1.9	9.5	15	200	9	21	3	221	12	233	5.2	9.9	2	
16:00~17:00	349	6	35	5	384	11	395	2.8	7.8	20	173	4	9	2	182	6	188	3.2	8.0	3	
17:00~18:00	347	4	55	5	402	9	411	2.2	8.1	40	123	5	25	6	148	11	159	6.9	6.8	5	
18:00~19:00	383	6	34	5	417	11	428	2.6	8.5	23	136	4	12	3	148	7	155	4.5	6.6	5	
12時間計	4,273	68	599	123	4,872	191	5,063	3.8	100.0	242	1,895	79	281	100	2,176	179	2,355	7.6	100.0	33	

方向 種別	11										方向 種別	12									
	乗用車 [台]	バス [台]	小型 貨物 [台]	大型 貨物 [台]	小型車 計 [台]	大型車 計 [台]	合計 [台]	大型車 混入率 [%]	時間 比率 [%]	自動 二輪車 [台]		乗用車 [台]	バス [台]	小型 貨物 [台]	大型 貨物 [台]	小型車 計 [台]	大型車 計 [台]	合計 [台]	大型車 混入率 [%]	時間 比率 [%]	自動 二輪車 [台]
7:00~8:00	0	0	0	0	0	0	0	-	0.0	0	196	6	28	10	224	16	240	6.7	8.1	14	
8:00~9:00	0	0	0	0	0	0	0	-	0.0	0	179	16	40	18	219	34	253	13.4	8.5	5	
9:00~10:00	0	0	0	0	0	0	0	-	0.0	0	154	5	38	19	192	24	216	11.1	7.3	3	
10:00~11:00	0	0	0	0	0	0	0	-	0.0	0	148	5	48	5	196	10	206	4.9	7.0	3	
11:00~12:00	0	0	0	0	0	0	0	-	0.0	0	210	3	65	7	275	10	285	3.5	9.6	2	
12:00~13:00	0	0	0	0	0	0	0	-	0.0	0	227	4	24	8	251	12	263	4.6	8.9	4	
13:00~14:00	0	0	0	0	0	0	0	-	0.0	0	233	6	19	4	252	10	262	3.8	8.8	2	
14:00~15:00	0	0	0	0	0	0	0	-	0.0	0	187	6	35	10	222	16	238	6.7	8.0	3	
15:00~16:00	0	0	0	0	0	0	0	-	0.0	0	194	5	48	8	242	13	255	5.1	8.6	3	
16:00~17:00	0	0	0	0	0	0	0	-	0.0	0	174	5	35	4	209	9	218	4.1	7.4	0	
17:00~18:00	0	0	0	0	0	0	0	-	0.0	0	223	8	39	2	262	10	272	3.7	9.2	12	
18:00~19:00	0	0	0	0	0	0	0	-	0.0	0	241	5	7	2	248	7	255	2.7	8.6	7	
12時間計	0	0	0	0	0	0	0	-	0.0	0	2,366	74	426	97	2,792	171	2,963	5.8	100.0	58	

# 自動車交通量調査結果集計表

調査年月日  
令和 4年 1月 25日 (火)

調査時間  
7:00~19:00 (12時間)

天候  
曇り 時々 晴れ

調査地点 整理No. 91  
吉野町3丁目 [Y-208]

調査方向案内図

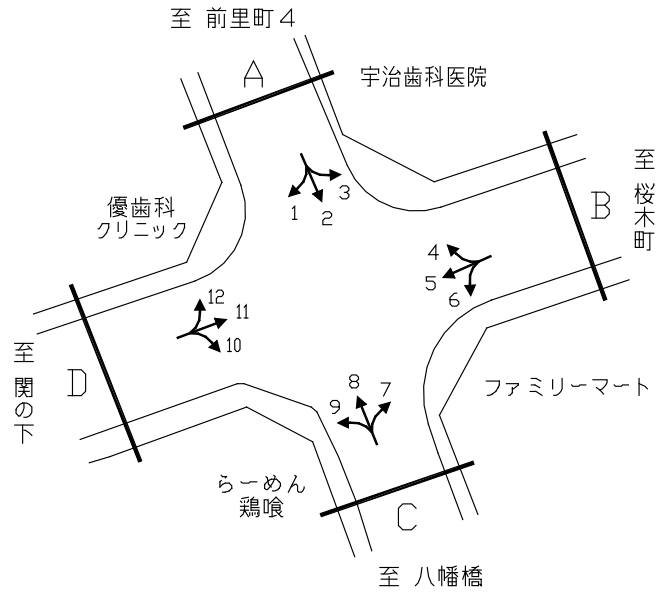

方向 種別	1									
	乗用車 [台]	バス [台]	小型 貨物 [台]	大型 貨物 [台]	小型車 計 [台]	大型車 計 [台]	合計 [台]	大型車 混入率 [%]	時間 比率 [%]	自動 二輪車 [台]
7:00~8:00	26	1	10	5	36	6	42	14.3	4.3	6
8:00~9:00	49	0	17	7	66	7	73	9.6	7.5	10
9:00~10:00	31	2	17	4	48	6	54	11.1	5.5	3
10:00~11:00	50	2	13	7	63	9	72	12.5	7.4	2
11:00~12:00	61	2	20	3	81	5	86	5.8	8.8	3
12:00~13:00	54	1	19	3	73	4	77	5.2	7.9	4
13:00~14:00	54	2	12	4	66	6	72	8.3	7.4	6
14:00~15:00	61	2	20	4	81	6	87	6.9	8.9	3
15:00~16:00	61	3	19	2	80	5	85	5.9	8.7	6
16:00~17:00	60	2	35	0	95	2	97	2.1	9.9	5
17:00~18:00	96	1	21	1	117	2	119	1.7	12.2	15
18:00~19:00	87	0	22	3	109	3	112	2.7	11.5	12
12時間計	690	18	225	43	915	61	976	6.3	100.0	75

方向 種別	2									
	乗用車 [台]	バス [台]	小型 貨物 [台]	大型 貨物 [台]	小型車 計 [台]	大型車 計 [台]	合計 [台]	大型車 混入率 [%]	時間 比率 [%]	自動 二輪車 [台]
7:00~8:00	207	2	55	20	262	22	284	7.7	9.9	62
8:00~9:00	159	8	43	17	202	25	227	11.0	7.9	32
9:00~10:00	166	8	46	24	212	32	244	13.1	8.5	20
10:00~11:00	144	4	49	26	193	30	223	13.5	7.8	15
11:00~12:00	136	2	68	18	204	20	224	8.9	7.8	15
12:00~13:00	160	4	41	22	201	26	227	11.5	7.9	24
13:00~14:00	191	4	61	22	252	26	278	9.4	9.7	26
14:00~15:00	157	9	47	22	204	31	235	13.2	8.2	14
15:00~16:00	149	4	72	18	221	22	243	9.1	8.5	24
16:00~17:00	152	4	61	11	213	15	228	6.6	7.9	27
17:00~18:00	157	2	61	6	218	8	226	3.5	7.9	29
18:00~19:00	179	2	41	7	220	9	229	3.9	8.0	21
12時間計	1,957	53	645	213	2,602	266	2,868	9.3	100.0	309

方向 種別	3									
	乗用車 [台]	バス [台]	小型 貨物 [台]	大型 貨物 [台]	小型車 計 [台]	大型車 計 [台]	合計 [台]	大型車 混入率 [%]	時間 比率 [%]	自動 二輪車 [台]
7:00~8:00	28	6	2	2	30	8	38	21.1	6.3	2
8:00~9:00	36	6	4	1	40	7	47	14.9	7.8	3
9:00~10:00	44	6	10	2	54	8	62	12.9	10.3	5
10:00~11:00	37	5	5	4	42	9	51	17.6	8.4	3
11:00~12:00	33	6	14	1	47	7	54	13.0	8.9	1
12:00~13:00	43	5	7	1	50	6	56	10.7	9.3	2
13:00~14:00	46	5	7	1	53	6	59	10.2	9.8	0
14:00~15:00	37	5	15	1	52	6	58	10.3	9.6	4
15:00~16:00	35	5	10	3	45	8	53	15.1	8.8	2
16:00~17:00	28	5	6	0	34	5	39	12.8	6.5	1
17:00~18:00	42	4	6	1	48	5	53	9.4	8.8	1
18:00~19:00	28	4	2	0	30	4	34	11.8	5.6	0
12時間計	437	62	88	17	525	79	604	13.1	100.0	24

方向 種別	4									
	乗用車 [台]	バス [台]	小型 貨物 [台]	大型 貨物 [台]	小型車 計 [台]	大型車 計 [台]	合計 [台]	大型車 混入率 [%]	時間 比率 [%]	自動 二輪車 [台]
7:00~8:00	6	4	4	2	10	6	16	37.5	3.9	0
8:00~9:00	12	5	6	2	18	7	25	28.0	6.1	2
9:00~10:00	23	6	3	3	26	9	35	25.7	8.5	1
10:00~11:00	27	5	5	2	32	7	39	17.9	9.5	2
11:00~12:00	21	5	6	1	27	6	33	18.2	8.0	1
12:00~13:00	25	5	7	2	32	7	39	17.9	9.5	1
13:00~14:00	19	5	17	4	36	9	45	20.0	10.9	2
14:00~15:00	17	3	7	2	24	5	29	17.2	7.0	0
15:00~16:00	24	5	6	2	30	7	37	18.9	9.0	2
16:00~17:00	25	5	10	3	35	8	43	18.6	10.4	5
17:00~18:00	29	5	5	0	34	5	39	12.8	9.5	5
18:00~19:00	23	5	4	0	27	5	32	15.6	7.8	3
12時間計	251	58	80	23	331	81	412	19.7	100.0	24

# 自動車交通量調査結果集計表

調査年月日  令和 4年 1月 25日 (火)
調査時間  7:00~19:00 (12時間)
天候  曇り 時々 晴れ
調査地点 整理No. 91  吉野町3丁目 [Y-208]

調査方向案内図

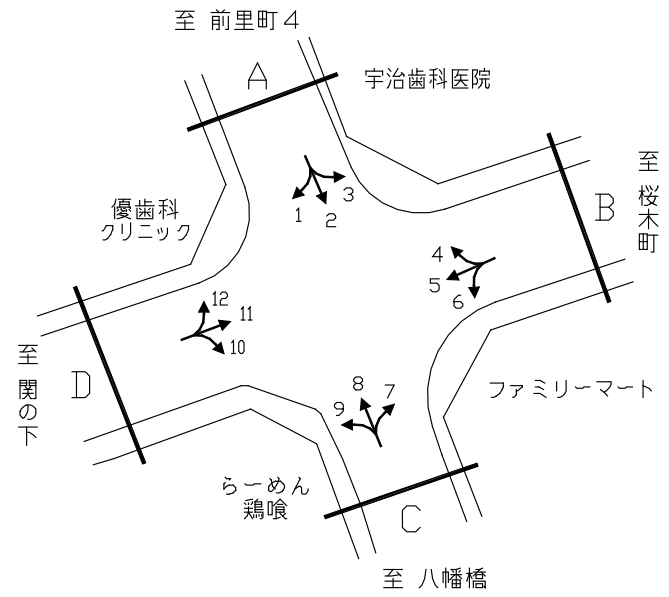

方向 種別	5									
	乗用車	バス	小型 貨物	大型 貨物	小型車 計	大型車 計	合計	大型車 混入率	時間 比率	自動 二輪車
時間帯	[台]	[台]	[台]	[台]	[台]	[台]	[台]	[%]	[%]	[台]
7:00~8:00	151	5	55	35	206	40	246	16.3	5.4	21
8:00~9:00	158	15	69	29	227	44	271	16.2	6.0	14
9:00~10:00	184	14	84	23	268	37	305	12.1	6.7	18
10:00~11:00	208	7	90	30	298	37	335	11.0	7.4	29
11:00~12:00	285	10	97	18	382	28	410	6.8	9.1	43
12:00~13:00	261	9	80	14	341	23	364	6.3	8.0	36
13:00~14:00	252	8	86	23	338	31	369	8.4	8.2	33
14:00~15:00	288	10	93	21	381	31	412	7.5	9.1	40
15:00~16:00	325	8	79	17	404	25	429	5.8	9.5	45
16:00~17:00	306	11	110	7	416	18	434	4.1	9.6	68
17:00~18:00	406	11	68	5	474	16	490	3.3	10.8	74
18:00~19:00	384	11	62	0	446	11	457	2.4	10.1	80
12時間計	3,208	119	973	222	4,181	341	4,522	7.5	100.0	501

方向 種別	6									
	乗用車	バス	小型 貨物	大型 貨物	小型車 計	大型車 計	合計	大型車 混入率	時間 比率	自動 二輪車
時間帯	[台]	[台]	[台]	[台]	[台]	[台]	[台]	[%]	[%]	[台]
7:00~8:00	75	5	10	7	85	12	97	12.4	11.3	9
8:00~9:00	59	5	13	10	72	15	87	17.2	10.1	4
9:00~10:00	40	4	15	6	55	10	65	15.4	7.5	5
10:00~11:00	45	3	14	4	59	7	66	10.6	7.7	3
11:00~12:00	49	3	22	4	71	7	78	9.0	9.1	5
12:00~13:00	44	3	9	5	53	8	61	13.1	7.1	6
13:00~14:00	52	2	12	6	64	8	72	11.1	8.4	5
14:00~15:00	69	3	16	2	85	5	90	5.6	10.5	4
15:00~16:00	47	3	10	3	57	6	63	9.5	7.3	6
16:00~17:00	42	3	4	3	46	6	52	11.5	6.0	9
17:00~18:00	52	3	14	2	66	5	71	7.0	8.2	9
18:00~19:00	49	4	5	1	54	5	59	8.5	6.9	8
12時間計	623	41	144	53	767	94	861	10.9	100.0	73

方向 種別	7									
	乗用車	バス	小型 貨物	大型 貨物	小型車 計	大型車 計	合計	大型車 混入率	時間 比率	自動 二輪車
時間帯	[台]	[台]	[台]	[台]	[台]	[台]	[台]	[%]	[%]	[台]
7:00~8:00	38	6	17	1	55	7	62	11.3	6.8	6
8:00~9:00	61	4	21	3	82	7	89	7.9	9.7	8
9:00~10:00	39	4	26	5	65	9	74	12.2	8.1	4
10:00~11:00	38	3	17	1	55	4	59	6.8	6.5	5
11:00~12:00	57	3	24	13	81	16	97	16.5	10.6	8
12:00~13:00	58	4	23	6	81	10	91	11.0	10.0	9
13:00~14:00	50	3	17	1	67	4	71	5.6	7.8	6
14:00~15:00	52	3	11	1	63	4	67	6.0	7.3	3
15:00~16:00	54	3	19	0	73	3	76	3.9	8.3	6
16:00~17:00	45	4	22	3	67	7	74	9.5	8.1	8
17:00~18:00	52	4	14	3	66	7	73	9.6	8.0	6
18:00~19:00	70	3	7	0	77	3	80	3.8	8.8	8
12時間計	614	44	218	37	832	81	913	8.9	100.0	77

方向 種別	8									
	乗用車	バス	小型 貨物	大型 貨物	小型車 計	大型車 計	合計	大型車 混入率	時間 比率	自動 二輪車
時間帯	[台]	[台]	[台]	[台]	[台]	[台]	[台]	[%]	[%]	[台]
7:00~8:00	190	6	65	14	255	20	275	7.3	7.6	35
8:00~9:00	215	8	100	15	315	23	338	6.8	9.3	25
9:00~10:00	210	5	87	26	297	31	328	9.5	9.0	33
10:00~11:00	210	4	59	5	269	9	278	3.2	7.6	20
11:00~12:00	204	5	70	50	274	55	329	16.7	9.0	28
12:00~13:00	174	1	62	30	236	31	267	11.6	7.3	23
13:00~14:00	177	3	72	19	249	22	271	8.1	7.4	23
14:00~15:00	192	7	79	18	271	25	296	8.4	8.1	19
15:00~16:00	204	2	80	14	284	16	300	5.3	8.2	34
16:00~17:00	224	5	75	18	299	23	322	7.1	8.8	27
17:00~18:00	254	2	84	4	338	6	344	1.7	9.5	37
18:00~19:00	235	3	50	3	285	6	291	2.1	8.0	41
12時間計	2,489	51	883	216	3,372	267	3,639	7.3	100.0	345

# 自動車交通量調査結果集計表

調査年月日  令和 4年 1月 25日 (火)
調査時間  7:00~19:00 (12時間)
天候  曇り時々 晴れ
調査地点 整理No. 91  吉野町3丁目 [Y-208]

調査方向案内図

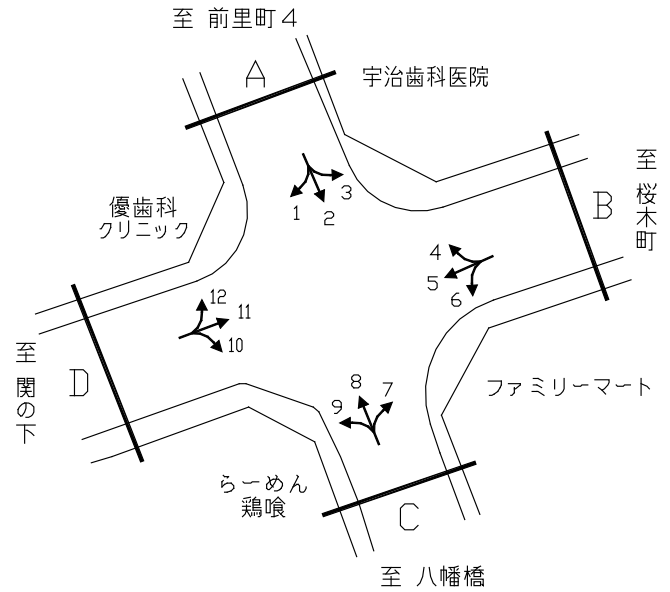

方向 種別	9										方向 種別	10									
	乗用車	バス	小型 貨物	大型 貨物	小型車 計	大型車 計	合計	大型車 混入率	時間 比率	自動 二輪車		乗用車	バス	小型 貨物	大型 貨物	小型車 計	大型車 計	合計	大型車 混入率	時間 比率	自動 二輪車
時間帯	[台]	[台]	[台]	[台]	[台]	[台]	[台]	[%]	[%]	[台]	時間帯	[台]	[台]	[台]	[台]	[台]	[台]	[台]	[%]	[%]	[台]
7:00~8:00	25	5	12	4	37	9	46	19.6	5.7	0	7:00~8:00	168	2	40	12	208	14	222	6.3	11.6	37
8:00~9:00	30	4	18	4	48	8	56	14.3	6.9	2	8:00~9:00	151	2	49	8	200	10	210	4.8	11.0	24
9:00~10:00	26	3	15	7	41	10	51	19.6	6.3	3	9:00~10:00	139	1	58	6	197	7	204	3.4	10.7	9
10:00~11:00	42	0	14	11	56	11	67	16.4	8.3	3	10:00~11:00	130	0	33	18	163	18	181	9.9	9.5	7
11:00~12:00	40	1	14	8	54	9	63	14.3	7.8	0	11:00~12:00	126	1	35	25	161	26	187	13.9	9.8	15
12:00~13:00	38	0	19	3	57	3	60	5.0	7.4	2	12:00~13:00	89	0	33	8	122	8	130	6.2	6.8	10
13:00~14:00	45	1	18	7	63	8	71	11.3	8.7	3	13:00~14:00	71	3	40	7	111	10	121	8.3	6.3	6
14:00~15:00	39	3	12	2	51	5	56	8.9	6.9	2	14:00~15:00	102	2	45	13	147	15	162	9.3	8.5	6
15:00~16:00	45	4	24	4	69	8	77	10.4	9.5	6	15:00~16:00	92	2	39	9	131	11	142	7.7	7.4	12
16:00~17:00	61	1	15	2	76	3	79	3.8	9.7	4	16:00~17:00	84	2	27	7	111	9	120	7.5	6.3	7
17:00~18:00	99	0	12	0	111	0	111	0.0	13.7	1	17:00~18:00	90	1	36	7	126	8	134	6.0	7.0	5
18:00~19:00	65	1	9	0	74	1	75	1.3	9.2	7	18:00~19:00	71	0	23	0	94	0	94	0.0	4.9	7
12時間計	555	23	182	52	737	75	812	9.2	100.0	33	12時間計	1,313	16	458	120	1,771	136	1,907	7.1	100.0	145

方向 種別	11										方向 種別	12									
	乗用車	バス	小型 貨物	大型 貨物	小型車 計	大型車 計	合計	大型車 混入率	時間 比率	自動 二輪車		乗用車	バス	小型 貨物	大型 貨物	小型車 計	大型車 計	合計	大型車 混入率	時間 比率	自動 二輪車
時間帯	[台]	[台]	[台]	[台]	[台]	[台]	[台]	[%]	[%]	[台]	時間帯	[台]	[台]	[台]	[台]	[台]	[台]	[台]	[%]	[%]	[台]
7:00~8:00	407	11	118	31	525	42	567	7.4	10.7	86	7:00~8:00	69	0	22	3	91	3	94	3.2	9.2	12
8:00~9:00	395	15	125	15	520	30	550	5.5	10.4	84	8:00~9:00	74	0	35	0	109	0	109	0.0	10.7	4
9:00~10:00	318	14	114	19	432	33	465	7.1	8.8	68	9:00~10:00	78	0	29	5	107	5	112	4.5	11.0	8
10:00~11:00	347	11	83	29	430	40	470	8.5	8.9	52	10:00~11:00	44	0	23	10	67	10	77	13.0	7.5	4
11:00~12:00	311	8	92	25	403	33	436	7.6	8.3	72	11:00~12:00	60	0	24	5	84	5	89	5.6	8.7	5
12:00~13:00	332	10	96	17	428	27	455	5.9	8.6	46	12:00~13:00	79	0	21	1	100	1	101	1.0	9.9	11
13:00~14:00	310	7	82	13	392	20	412	4.9	7.8	39	13:00~14:00	53	0	14	4	67	4	71	5.6	6.9	6
14:00~15:00	302	10	87	9	389	19	408	4.7	7.7	58	14:00~15:00	55	0	23	2	78	2	80	2.5	7.8	13
15:00~16:00	318	7	87	8	405	15	420	3.6	8.0	45	15:00~16:00	62	0	20	2	82	2	84	2.4	8.2	10
16:00~17:00	295	12	79	7	374	19	393	4.8	7.4	32	16:00~17:00	59	0	16	1	75	1	76	1.3	7.4	10
17:00~18:00	304	9	65	4	369	13	382	3.4	7.2	43	17:00~18:00	55	2	21	0	76	2	78	2.6	7.6	8
18:00~19:00	263	10	49	2	312	12	324	3.7	6.1	35	18:00~19:00	40	0	10	1	50	1	51	2.0	5.0	7
12時間計	3,902	124	1,077	179	4,979	303	5,282	5.7	100.0	660	12時間計	728	2	258	34	986	36	1,022	3.5	100.0	98

# 方向別自動車交通量調査表

調査地点 : No.92 Y-209 青木橋

調査年月日 : 令和 4年 1月19日(水) 天候:晴れのち曇り

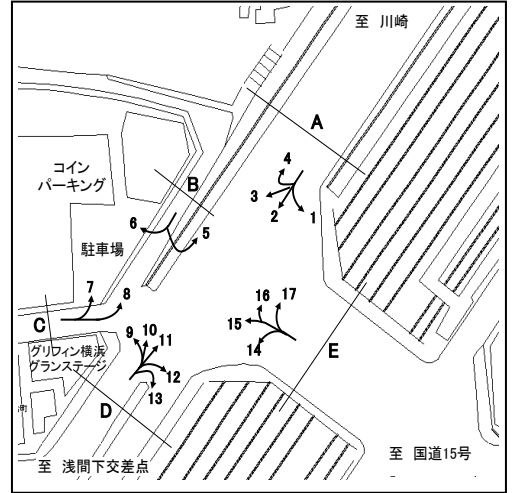

方向 種別 時間帯	1								2							
	乗用車 (台)	バス (台)	小型 貨物車 (台)	大型 貨物車 (台)	合計 (台)	大型車 混入率 (%)	時間 係数 (%)	二輪車 (台)	乗用車 (台)	バス (台)	小型 貨物車 (台)	大型 貨物車 (台)	合計 (台)	大型車 混入率 (%)	時間 係数 (%)	二輪車 (台)
7:00-8:00	448	7	177	79	711	12.1	9.3	85	112	21	31	27	191	25.1	6.6	18
8:00-9:00	526	7	189	94	816	12.4	10.7	56	144	21	62	29	256	19.5	8.8	19
9:00-10:00	418	4	173	102	697	15.2	9.1	48	128	20	54	36	238	23.5	8.2	7
10:00-11:00	414	4	159	77	654	12.4	8.6	48	144	17	46	25	232	18.1	8.0	15
11:00-12:00	363	5	116	78	562	14.8	7.4	38	160	20	48	24	252	17.5	8.7	17
12:00-13:00	353	5	140	60	558	11.6	7.3	33	160	16	46	18	240	14.2	8.3	18
13:00-14:00	364	4	132	77	577	14.0	7.6	27	158	15	54	20	247	14.2	8.5	26
14:00-15:00	383	6	141	55	585	10.4	7.7	38	174	18	64	15	271	12.2	9.3	11
15:00-16:00	411	6	163	59	639	10.2	8.4	33	163	19	40	12	234	13.2	8.1	17
16:00-17:00	391	6	150	23	570	5.1	7.5	50	161	18	43	8	230	11.3	7.9	22
17:00-18:00	493	4	173	21	691	3.6	9.0	76	178	17	56	2	253	7.5	8.7	22
18:00-19:00	440	4	121	11	576	2.6	7.5	81	201	23	35	2	261	9.6	9.0	24
全時間合計	5004	62	1834	736	7636	10.5	100.0	613	1883	225	579	218	2905	15.2	100.0	216

方向 種別 時間帯	3								4							
	乗用車 (台)	バス (台)	小型 貨物車 (台)	大型 貨物車 (台)	合計 (台)	大型車 混入率 (%)	時間 係数 (%)	二輪車 (台)	乗用車 (台)	バス (台)	小型 貨物車 (台)	大型 貨物車 (台)	合計 (台)	大型車 混入率 (%)	時間 係数 (%)	二輪車 (台)
7:00-8:00	6	0	1	0	7	0.0	3.2	2	0	0	0	0	0	0.0	0.0	0
8:00-9:00	10	0	4	0	14	0.0	6.5	1	0	0	0	0	0	0.0	0.0	0
9:00-10:00	20	0	4	1	25	4.0	11.6	1	0	0	0	0	0	0.0	0.0	0
10:00-11:00	19	0	3	0	22	0.0	10.2	0	0	0	0	0	0	0.0	0.0	0
11:00-12:00	14	0	2	1	17	5.9	7.9	4	0	0	0	0	0	0.0	0.0	0
12:00-13:00	12	0	3	0	15	0.0	6.9	0	1	0	0	0	1	0.0	100.0	0
13:00-14:00	8	0	1	0	9	0.0	4.2	1	0	0	0	0	0	0.0	0.0	0
14:00-15:00	10	0	3	2	15	13.3	6.9	2	0	0	0	0	0	0.0	0.0	0
15:00-16:00	14	0	4	0	18	0.0	8.3	2	0	0	0	0	0	0.0	0.0	0
16:00-17:00	21	0	8	0	29	0.0	13.4	3	0	0	0	0	0	0.0	0.0	0
17:00-18:00	24	0	3	0	27	0.0	12.5	0	0	0	0	0	0	0.0	0.0	0
18:00-19:00	17	0	1	0	18	0.0	8.3	1	0	0	0	0	0	0.0	0.0	0
全時間合計	175	0	37	4	216	1.9	100.0	17	1	0	0	0	1	0.0	100.0	0

# 方向別自動車交通量調査表

調査地点 : No.92 Y-209 青木橋

調査年月日 : 令和 4年 1月19日(水) 天候:晴れのち曇り

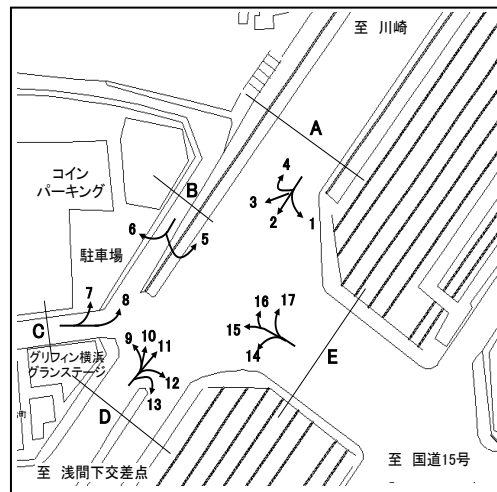

方向 種別 時間帯									A 合計 ( 1+ 2+ 3+ 4)							
	乗用車 (台)	バス (台)	小型 貨物車 (台)	大型 貨物車 (台)	合計 (台)	大型車 混入率 (%)	時間 係数 (%)	二輪車 (台)	乗用車 (台)	バス (台)	小型 貨物車 (台)	大型 貨物車 (台)	合計 (台)	大型車 混入率 (%)	時間 係数 (%)	二輪車 (台)
7:00- 8:00									566	28	209	106	909	14.7	8.4	105
8:00- 9:00									680	28	255	123	1086	13.9	10.1	76
9:00-10:00									566	24	231	139	960	17.0	8.9	56
10:00-11:00									577	21	208	102	908	13.5	8.4	63
11:00-12:00									537	25	166	103	831	15.4	7.7	59
12:00-13:00									526	21	189	78	814	12.2	7.6	51
13:00-14:00									530	19	187	97	833	13.9	7.7	54
14:00-15:00									567	24	208	72	871	11.0	8.1	51
15:00-16:00									588	25	207	71	891	10.8	8.3	52
16:00-17:00									573	24	201	31	829	6.6	7.7	75
17:00-18:00									695	21	232	23	971	4.5	9.0	98
18:00-19:00									658	27	157	13	855	4.7	7.9	106
全時間合計									7063	287	2450	958	10758	11.6	100.0	846

# 方向別自動車交通量調査表

調査地点 : No.92 Y-209 青木橋

調査年月日 : 令和 4年 1月19日(水) 天候:晴れのち曇り

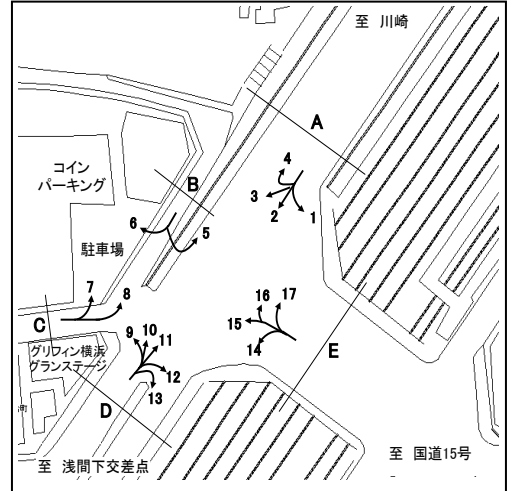

方向 種別 時間帯	5								6							
	乗用車 (台)	バス (台)	小型 貨物車 (台)	大型 貨物車 (台)	合計 (台)	大型車 混入率 (%)	時間 係数 (%)	二輪車 (台)	乗用車 (台)	バス (台)	小型 貨物車 (台)	大型 貨物車 (台)	合計 (台)	大型車 混入率 (%)	時間 係数 (%)	二輪車 (台)
7:00-8:00	0	0	0	0	0	0.0	0.0	0	1	0	0	0	1	0.0	3.2	2
8:00-9:00	0	0	0	0	0	0.0	0.0	0	2	0	0	0	2	0.0	6.5	0
9:00-10:00	0	0	0	0	0	0.0	0.0	1	1	0	0	0	1	0.0	3.2	1
10:00-11:00	0	0	0	0	0	0.0	0.0	0	2	0	0	0	2	0.0	6.5	0
11:00-12:00	0	0	0	0	0	0.0	0.0	0	4	0	0	2	6	33.3	19.4	0
12:00-13:00	0	0	0	0	0	0.0	0.0	0	2	0	0	0	2	0.0	6.5	0
13:00-14:00	3	0	1	0	4	0.0	21.1	0	3	0	0	0	3	0.0	9.7	1
14:00-15:00	3	0	2	0	5	0.0	26.3	0	1	0	1	0	2	0.0	6.5	0
15:00-16:00	5	0	2	0	7	0.0	36.8	0	4	0	0	0	4	0.0	12.9	0
16:00-17:00	0	0	2	0	2	0.0	10.5	0	1	0	0	0	1	0.0	3.2	1
17:00-18:00	0	0	0	0	0	0.0	0.0	0	1	0	1	0	2	0.0	6.5	2
18:00-19:00	1	0	0	0	1	0.0	5.3	0	5	0	0	0	5	0.0	16.1	1
全時間合計	12	0	7	0	19	0.0	100.0	1	27	0	2	2	31	6.5	100.0	8

方向 種別 時間帯									B 合計 ( 5+ 6)							
	乗用車 (台)	バス (台)	小型 貨物車 (台)	大型 貨物車 (台)	合計 (台)	大型車 混入率 (%)	時間 係数 (%)	二輪車 (台)	乗用車 (台)	バス (台)	小型 貨物車 (台)	大型 貨物車 (台)	合計 (台)	大型車 混入率 (%)	時間 係数 (%)	二輪車 (台)
7:00-8:00									1	0	0	0	1	0.0	2.0	2
8:00-9:00									2	0	0	0	2	0.0	4.0	0
9:00-10:00									1	0	0	0	1	0.0	2.0	2
10:00-11:00									2	0	0	0	2	0.0	4.0	0
11:00-12:00									4	0	0	2	6	33.3	12.0	0
12:00-13:00									2	0	0	0	2	0.0	4.0	0
13:00-14:00									6	0	1	0	7	0.0	14.0	1
14:00-15:00									4	0	3	0	7	0.0	14.0	0
15:00-16:00									9	0	2	0	11	0.0	22.0	0
16:00-17:00									1	0	2	0	3	0.0	6.0	1
17:00-18:00									1	0	1	0	2	0.0	4.0	2
18:00-19:00									6	0	0	0	6	0.0	12.0	1
全時間合計									39	0	9	2	50	4.0	100.0	9

# 方向別自動車交通量調査表

調査地点 : No.92 Y-209 青木橋

調査年月日 : 令和 4年 1月19日(水) 天候:晴れのち曇り

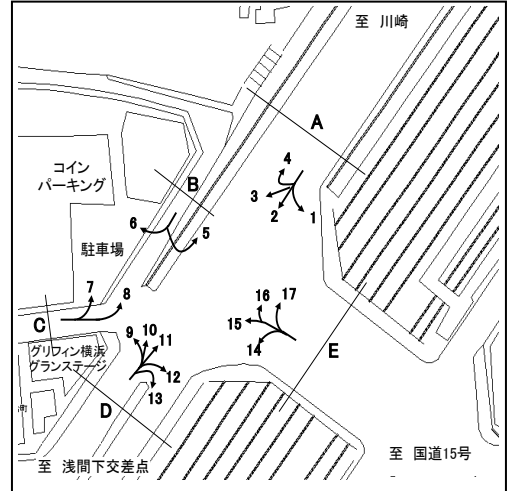

方向 種別 時間帯	7								8							
	乗用車 (台)	バス (台)	小型 貨物車 (台)	大型 貨物車 (台)	合計 (台)	大型車 混入率 (%)	時間 係数 (%)	二輪車 (台)	乗用車 (台)	バス (台)	小型 貨物車 (台)	大型 貨物車 (台)	合計 (台)	大型車 混入率 (%)	時間 係数 (%)	二輪車 (台)
7:00- 8:00	0	0	0	0	0	0.0	0.0	0	1	0	1	0	2	0.0	5.6	0
8:00- 9:00	0	0	0	0	0	0.0	0.0	0	4	0	0	0	4	0.0	11.1	0
9:00-10:00	0	0	0	0	0	0.0	0.0	0	2	0	2	0	4	0.0	11.1	0
10:00-11:00	0	0	0	0	0	0.0	0.0	0	0	0	1	0	1	0.0	2.8	0
11:00-12:00	0	0	0	0	0	0.0	0.0	0	1	0	1	1	3	33.3	8.3	0
12:00-13:00	0	0	0	0	0	0.0	0.0	0	4	0	0	0	4	0.0	11.1	1
13:00-14:00	0	0	0	0	0	0.0	0.0	0	2	0	3	0	5	0.0	13.9	0
14:00-15:00	0	0	0	1	1	100.0	100.0	0	2	0	0	0	2	0.0	5.6	0
15:00-16:00	0	0	0	0	0	0.0	0.0	0	2	0	0	0	2	0.0	5.6	0
16:00-17:00	0	0	0	0	0	0.0	0.0	0	1	0	1	0	2	0.0	5.6	0
17:00-18:00	0	0	0	0	0	0.0	0.0	0	1	0	1	0	2	0.0	5.6	0
18:00-19:00	0	0	0	0	0	0.0	0.0	0	4	0	1	0	5	0.0	13.9	0
全時間合計	0	0	0	1	1	100.0	100.0	0	24	0	11	1	36	2.8	100.0	1

方向 種別 時間帯									C 合計 ( 7+ 8)							
	乗用車 (台)	バス (台)	小型 貨物車 (台)	大型 貨物車 (台)	合計 (台)	大型車 混入率 (%)	時間 係数 (%)	二輪車 (台)	乗用車 (台)	バス (台)	小型 貨物車 (台)	大型 貨物車 (台)	合計 (台)	大型車 混入率 (%)	時間 係数 (%)	二輪車 (台)
7:00- 8:00									1	0	1	0	2	0.0	5.4	0
8:00- 9:00									4	0	0	0	4	0.0	10.8	0
9:00-10:00									2	0	2	0	4	0.0	10.8	0
10:00-11:00									0	0	1	0	1	0.0	2.7	0
11:00-12:00									1	0	1	1	3	33.3	8.1	0
12:00-13:00									4	0	0	0	4	0.0	10.8	1
13:00-14:00									2	0	3	0	5	0.0	13.5	0
14:00-15:00									2	0	0	1	3	33.3	8.1	0
15:00-16:00									2	0	0	0	2	0.0	5.4	0
16:00-17:00									1	0	1	0	2	0.0	5.4	0
17:00-18:00									1	0	1	0	2	0.0	5.4	0
18:00-19:00									4	0	1	0	5	0.0	13.5	0
全時間合計									24	0	11	2	37	5.4	100.0	1



# 方向別自動車交通量調査表

調査地点 : No.92 Y-209 青木橋

調査年月日 : 令和 4年 1月19日(水) 天候:晴れのち曇り

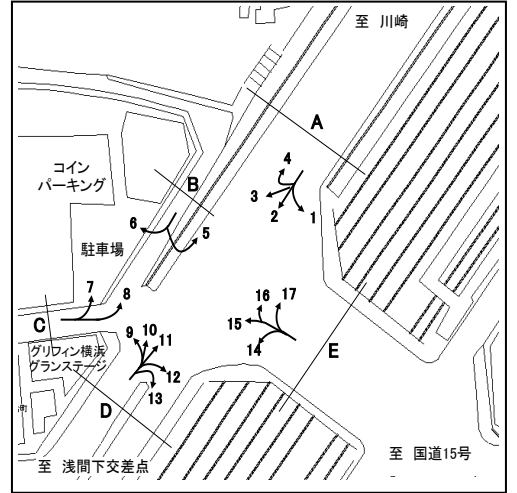

方向 種別 時間帯	9								10							
	乗用車 (台)	バス (台)	小型 貨物車 (台)	大型 貨物車 (台)	合計 (台)	大型車 混入率 (%)	時間 係数 (%)	二輪車 (台)	乗用車 (台)	バス (台)	小型 貨物車 (台)	大型 貨物車 (台)	合計 (台)	大型車 混入率 (%)	時間 係数 (%)	二輪車 (台)
7:00- 8:00	1	0	1	0	2	0.0	3.0	0	0	0	0	0	0	0.0	0.0	0
8:00- 9:00	2	0	0	0	2	0.0	3.0	0	2	0	0	0	2	0.0	9.5	0
9:00-10:00	1	0	1	0	2	0.0	3.0	0	1	0	0	0	1	0.0	4.8	1
10:00-11:00	3	0	1	2	6	33.3	9.0	0	4	0	0	1	5	20.0	23.8	0
11:00-12:00	6	0	0	1	7	14.3	10.4	0	3	0	0	0	3	0.0	14.3	0
12:00-13:00	4	0	1	1	6	16.7	9.0	0	0	0	0	0	0	0.0	0.0	1
13:00-14:00	1	0	0	0	1	0.0	1.5	1	1	0	0	0	1	0.0	4.8	0
14:00-15:00	4	0	2	1	7	14.3	10.4	1	1	0	1	0	2	0.0	9.5	0
15:00-16:00	4	0	1	3	8	37.5	11.9	1	3	0	0	0	3	0.0	14.3	0
16:00-17:00	4	0	8	1	13	7.7	19.4	1	0	0	0	0	0	0.0	0.0	0
17:00-18:00	5	0	2	0	7	0.0	10.4	0	2	0	0	0	2	0.0	9.5	2
18:00-19:00	4	0	2	0	6	0.0	9.0	0	2	0	0	0	2	0.0	9.5	0
全時間合計	39	0	19	9	67	13.4	100.0	4	19	0	1	1	21	4.8	100.0	4

方向 種別 時間帯	11								12							
	乗用車 (台)	バス (台)	小型 貨物車 (台)	大型 貨物車 (台)	合計 (台)	大型車 混入率 (%)	時間 係数 (%)	二輪車 (台)	乗用車 (台)	バス (台)	小型 貨物車 (台)	大型 貨物車 (台)	合計 (台)	大型車 混入率 (%)	時間 係数 (%)	二輪車 (台)
7:00- 8:00	120	23	33	11	187	18.2	6.3	24	88	1	29	25	143	18.2	7.5	33
8:00- 9:00	152	19	45	18	234	15.8	7.9	14	96	3	33	26	158	18.4	8.3	17
9:00-10:00	137	16	59	32	244	19.7	8.3	22	81	0	40	18	139	12.9	7.3	15
10:00-11:00	152	21	59	26	258	18.2	8.8	21	104	1	44	18	167	11.4	8.7	9
11:00-12:00	141	14	34	31	220	20.5	7.5	25	124	2	36	34	196	18.4	10.3	11
12:00-13:00	160	18	46	24	248	16.9	8.4	34	101	1	29	18	149	12.8	7.8	18
13:00-14:00	199	16	33	26	274	15.3	9.3	19	104	1	39	20	164	12.8	8.6	26
14:00-15:00	168	20	67	20	275	14.5	9.3	25	121	1	29	8	159	5.7	8.3	22
15:00-16:00	172	17	50	16	255	12.9	8.7	14	135	2	46	10	193	6.2	10.1	8
16:00-17:00	193	20	32	10	255	11.8	8.7	20	119	3	27	4	153	4.6	8.0	12
17:00-18:00	214	22	15	2	253	9.5	8.6	37	111	1	34	6	152	4.6	8.0	12
18:00-19:00	190	23	29	1	243	9.9	8.2	26	110	0	22	4	136	2.9	7.1	20
全時間合計	1998	229	502	217	2946	15.1	100.0	281	1294	16	408	191	1909	10.8	100.0	203

# 方向別自動車交通量調査表

調査地点 : No.92 Y-209 青木橋

調査年月日 : 令和 4年 1月19日(水) 天候:晴れのち曇り

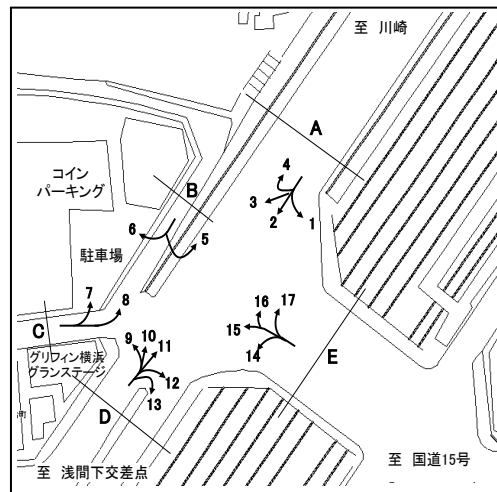

方向 種別 時間帯	13								D 合計 ( 9+10+11+12+13)							
	乗用車 (台)	バス (台)	小型 貨物車 (台)	大型 貨物車 (台)	合計 (台)	大型車 混入率 (%)	時間 係数 (%)	二輪車 (台)	乗用車 (台)	バス (台)	小型 貨物車 (台)	大型 貨物車 (台)	合計 (台)	大型車 混入率 (%)	時間 係数 (%)	二輪車 (台)
7:00- 8:00	2	0	3	0	5	0.0	31.3	1	211	24	66	36	337	17.8	6.8	58
8:00- 9:00	0	0	1	0	1	0.0	6.3	0	252	22	79	44	397	16.6	8.0	31
9:00-10:00	0	0	1	0	1	0.0	6.3	0	220	16	101	50	387	17.1	7.8	38
10:00-11:00	0	0	0	0	0	0.0	0.0	0	263	22	104	47	436	15.8	8.8	30
11:00-12:00	1	0	0	0	1	0.0	6.3	0	275	16	70	66	427	19.2	8.6	36
12:00-13:00	3	0	1	0	4	0.0	25.0	0	268	19	77	43	407	15.2	8.2	53
13:00-14:00	0	0	1	0	1	0.0	6.3	1	305	17	73	46	441	14.3	8.9	47
14:00-15:00	0	0	0	0	0	0.0	0.0	0	294	21	99	29	443	11.3	8.9	48
15:00-16:00	1	0	0	0	1	0.0	6.3	0	315	19	97	29	460	10.4	9.3	23
16:00-17:00	1	0	0	0	1	0.0	6.3	0	317	23	67	15	422	9.0	8.5	33
17:00-18:00	0	0	0	0	0	0.0	0.0	0	332	23	51	8	414	7.5	8.3	51
18:00-19:00	1	0	0	0	1	0.0	6.3	0	307	23	53	5	388	7.2	7.8	46
全時間合計	9	0	7	0	16	0.0	100.0	2	3359	245	937	418	4959	13.4	100.0	494

# 方向別自動車交通量調査表

調査地点 : No.92 Y-209 青木橋

調査年月日 : 令和 4年 1月19日(水) 天候:晴れのち曇り

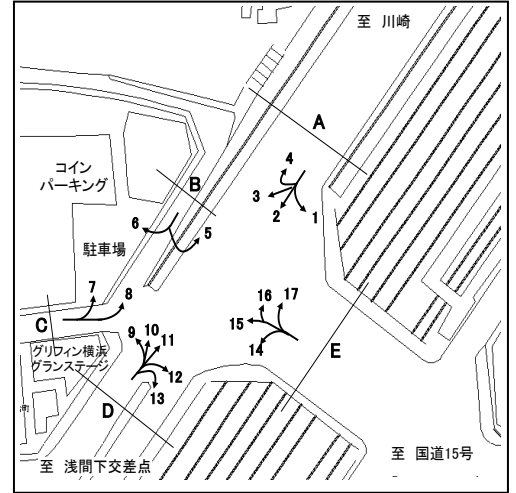

方向 種別 時間帯	14								15							
	乗用車 (台)	バス (台)	小型 貨物車 (台)	大型 貨物車 (台)	合計 (台)	大型車 混入率 (%)	時間 係数 (%)	二輪車 (台)	乗用車 (台)	バス (台)	小型 貨物車 (台)	大型 貨物車 (台)	合計 (台)	大型車 混入率 (%)	時間 係数 (%)	二輪車 (台)
7:00-8:00	45	3	20	19	87	25.3	3.2	4	9	0	4	1	14	7.1	2.3	2
8:00-9:00	102	3	37	43	185	24.9	6.8	9	32	1	11	3	47	8.5	7.6	2
9:00-10:00	116	1	61	32	210	15.7	7.7	12	33	1	14	2	50	6.0	8.1	5
10:00-11:00	129	3	43	31	206	16.5	7.5	11	31	0	14	3	48	6.3	7.8	16
11:00-12:00	157	3	44	30	234	14.1	8.6	9	32	1	7	2	42	7.1	6.8	9
12:00-13:00	150	3	36	19	208	10.6	7.6	11	45	0	7	1	53	1.9	8.6	12
13:00-14:00	154	4	59	32	249	14.5	9.1	15	20	0	10	5	35	14.3	5.7	5
14:00-15:00	187	6	48	40	281	16.4	10.3	16	25	1	8	5	39	15.4	6.3	8
15:00-16:00	188	3	51	45	287	16.7	10.5	12	42	0	18	0	60	0.0	9.7	19
16:00-17:00	202	4	48	21	275	9.1	10.1	8	57	0	14	0	71	0.0	11.5	8
17:00-18:00	196	3	49	16	264	7.2	9.7	20	62	0	12	1	75	1.3	12.2	13
18:00-19:00	200	3	31	13	247	6.5	9.0	23	76	0	7	0	83	0.0	13.5	20
全時間合計	1826	39	527	341	2733	13.9	100.0	150	464	4	126	23	617	4.4	100.0	119

方向 種別 時間帯	16								17							
	乗用車 (台)	バス (台)	小型 貨物車 (台)	大型 貨物車 (台)	合計 (台)	大型車 混入率 (%)	時間 係数 (%)	二輪車 (台)	乗用車 (台)	バス (台)	小型 貨物車 (台)	大型 貨物車 (台)	合計 (台)	大型車 混入率 (%)	時間 係数 (%)	二輪車 (台)
7:00-8:00	0	0	0	0	0	0.0	0.0	0	403	12	156	66	637	12.2	8.2	91
8:00-9:00	1	0	0	0	1	0.0	4.0	0	403	14	143	75	635	14.0	8.2	52
9:00-10:00	3	0	1	0	4	0.0	16.0	1	310	7	151	79	547	15.7	7.1	40
10:00-11:00	2	0	0	1	3	33.3	12.0	1	309	8	132	82	531	16.9	6.9	33
11:00-12:00	0	0	1	0	1	0.0	4.0	1	355	5	121	83	564	15.6	7.3	37
12:00-13:00	1	0	0	0	1	0.0	4.0	0	383	5	138	60	586	11.1	7.6	33
13:00-14:00	1	0	0	0	1	0.0	4.0	0	372	6	137	75	590	13.7	7.6	39
14:00-15:00	0	0	2	1	3	33.3	12.0	0	452	9	141	74	676	12.3	8.7	38
15:00-16:00	2	0	1	0	3	0.0	12.0	1	485	10	151	66	712	10.7	9.2	39
16:00-17:00	2	0	0	0	2	0.0	8.0	0	552	12	136	37	737	6.6	9.5	20
17:00-18:00	3	0	0	0	3	0.0	12.0	0	695	11	103	21	830	3.9	10.7	80
18:00-19:00	3	0	0	0	3	0.0	12.0	1	556	5	119	12	692	2.5	8.9	88
全時間合計	18	0	5	2	25	8.0	100.0	5	5275	104	1628	730	7737	10.8	100.0	590

# 方向別自動車交通量調査表

調査地点 : No.92 Y-209 青木橋

調査年月日 : 令和 4年 1月19日(水) 天候:晴れのち曇り

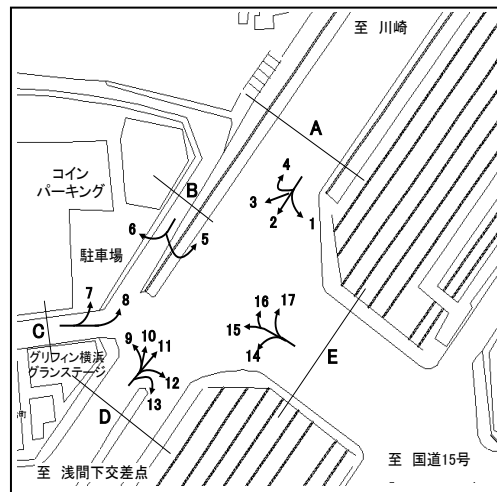

時間帯	方向 種別								E 合計 (14+15+16+17)							
		乗用車 (台)	バス (台)	小型 貨物車 (台)	大型 貨物車 (台)	合計 (台)	大型車 混入率 (%)	時間 係数 (%)	二輪車 (台)	乗用車 (台)	バス (台)	小型 貨物車 (台)	大型 貨物車 (台)	合計 (台)	大型車 混入率 (%)	時間 係数 (%)
7:00- 8:00									457	15	180	86	738	13.7	6.6	97
8:00- 9:00									538	18	191	121	868	16.0	7.8	63
9:00-10:00									462	9	227	113	811	15.0	7.3	58
10:00-11:00									471	11	189	117	788	16.2	7.1	61
11:00-12:00									544	9	173	115	841	14.7	7.6	56
12:00-13:00									579	8	181	80	848	10.4	7.6	56
13:00-14:00									547	10	206	112	875	13.9	7.9	59
14:00-15:00									664	16	199	120	999	13.6	9.0	62
15:00-16:00									717	13	221	111	1062	11.7	9.6	71
16:00-17:00									813	16	198	58	1085	6.8	9.8	36
17:00-18:00									956	14	164	38	1172	4.4	10.5	113
18:00-19:00									835	8	157	25	1025	3.2	9.2	132
全時間合計									7583	147	2286	1096	11112	11.2	100.0	864

# 自動車交通量調査結果集計表

調査年月日  令和 3年 12月 8日 (水)
調査時間  7:00~19:00 (12時間)
天候  雨
調査地点 整理No. 93  狩場インター [Y-210]

調査方向案内図

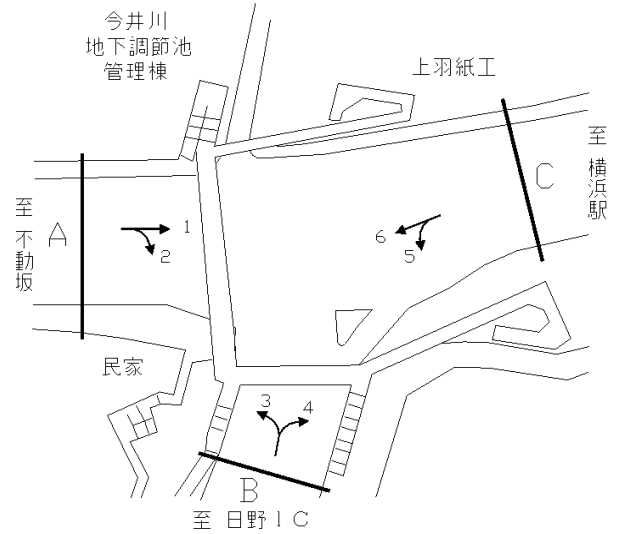

方向 種別	1										方向 種別	2									
	乗用車	バス	小型 貨物	大型 貨物	小型車 計	大型車 計	合計	大型車 混入率	時間 比率	自動 二輪車		乗用車	バス	小型 貨物	大型 貨物	小型車 計	大型車 計	合計	大型車 混入率	時間 比率	自動 二輪車
時間帯	[台]	[台]	[台]	[台]	[台]	[台]	[台]	[%]	[%]	[台]	時間帯	[台]	[台]	[台]	[台]	[台]	[台]	[台]	[%]	[%]	[台]
7:00~8:00	658	20	133	107	791	127	918	13.8	7.9	148	7:00~8:00	155	7	30	40	185	47	232	20.3	15.1	65
8:00~9:00	711	18	90	85	801	103	904	11.4	7.8	86	8:00~9:00	147	0	27	18	174	18	192	9.4	12.5	3
9:00~10:00	637	9	102	101	739	110	849	13.0	7.3	37	9:00~10:00	93	0	23	21	116	21	137	15.3	8.9	2
10:00~11:00	657	143	104	15	761	158	919	17.2	8.0	17	10:00~11:00	85	19	11	0	96	19	115	16.5	7.5	0
11:00~12:00	603	18	158	113	761	131	892	14.7	7.7	19	11:00~12:00	58	0	12	19	70	19	89	21.3	5.8	0
12:00~13:00	701	23	194	94	895	117	1,012	11.6	8.8	22	12:00~13:00	75	0	21	10	96	10	106	9.4	6.9	0
13:00~14:00	609	16	166	46	775	62	837	7.4	7.2	13	13:00~14:00	73	0	28	10	101	10	111	9.0	7.2	0
14:00~15:00	759	19	97	85	856	104	960	10.8	8.3	22	14:00~15:00	68	0	11	23	79	23	102	22.5	6.6	0
15:00~16:00	803	16	167	57	970	73	1,043	7.0	9.0	31	15:00~16:00	74	0	22	4	96	4	100	4.0	6.5	0
16:00~17:00	848	20	209	58	1,057	78	1,135	6.9	9.8	34	16:00~17:00	81	0	18	10	99	10	109	9.2	7.1	2
17:00~18:00	821	17	170	44	991	61	1,052	5.8	9.1	43	17:00~18:00	105	0	22	7	127	7	134	5.2	8.7	2
18:00~19:00	886	35	86	30	972	65	1,037	6.3	9.0	36	18:00~19:00	82	2	20	5	102	7	109	6.4	7.1	0
12時間計	8,693	354	1,676	835	10,369	1,189	11,558	10.3	100.0	508	12時間計	1,096	28	245	167	1,341	195	1,536	12.7	100.0	74

方向 種別	3										方向 種別	4									
	乗用車	バス	小型 貨物	大型 貨物	小型車 計	大型車 計	合計	大型車 混入率	時間 比率	自動 二輪車		乗用車	バス	小型 貨物	大型 貨物	小型車 計	大型車 計	合計	大型車 混入率	時間 比率	自動 二輪車
時間帯	[台]	[台]	[台]	[台]	[台]	[台]	[台]	[%]	[%]	[台]	時間帯	[台]	[台]	[台]	[台]	[台]	[台]	[台]	[%]	[%]	[台]
7:00~8:00	13	2	8	2	21	4	25	16.0	12.0	5	7:00~8:00	51	0	16	3	67	3	70	4.3	8.1	0
8:00~9:00	11	0	2	6	13	6	19	31.6	9.1	0	8:00~9:00	46	0	13	6	59	6	65	9.2	7.5	0
9:00~10:00	17	0	6	3	23	3	26	11.5	12.4	0	9:00~10:00	25	0	9	1	34	1	35	2.9	4.1	0
10:00~11:00	21	4	1	0	22	4	26	15.4	12.4	0	10:00~11:00	42	0	8	1	50	1	51	2.0	5.9	0
11:00~12:00	14	0	3	1	17	1	18	5.6	8.6	0	11:00~12:00	66	0	7	2	73	2	75	2.7	8.7	0
12:00~13:00	11	0	5	2	16	2	18	11.1	8.6	0	12:00~13:00	71	1	9	2	80	3	83	3.6	9.6	0
13:00~14:00	2	0	1	0	3	0	3	0.0	1.4	0	13:00~14:00	47	0	26	1	73	1	74	1.4	8.6	0
14:00~15:00	16	0	1	3	17	3	20	15.0	9.6	0	14:00~15:00	63	0	22	12	85	12	97	12.4	11.2	1
15:00~16:00	8	0	0	2	8	2	10	20.0	4.8	0	15:00~16:00	49	0	15	2	64	2	66	3.0	7.6	1
16:00~17:00	9	0	3	0	12	0	12	0.0	5.7	0	16:00~17:00	68	0	11	2	79	2	81	2.5	9.4	1
17:00~18:00	11	0	2	6	13	6	19	31.6	9.1	0	17:00~18:00	77	0	13	0	90	0	90	0.0	10.4	0
18:00~19:00	12	0	1	0	13	0	13	0.0	6.2	0	18:00~19:00	65	0	12	0	77	0	77	0.0	8.9	1
12時間計	145	6	33	25	178	31	209	14.8	100.0	5	12時間計	670	1	161	32	831	33	864	3.8	100.0	4



# 方向別自動車交通量調査表

調査地点 : No.94 Y-213 緑郵便局入口

調査年月日 : 令和 4年 1月18日(火) 天候:晴れ

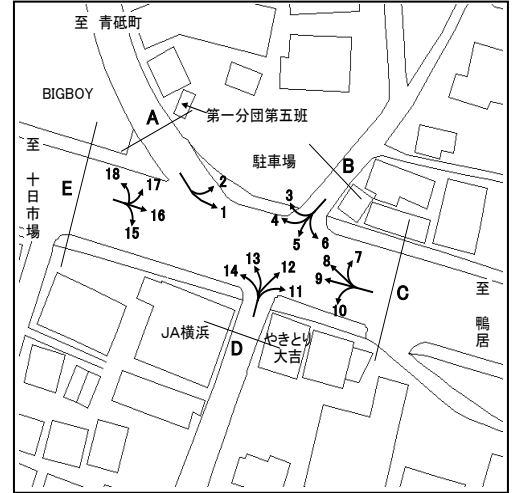

方向 時間帯	1								2							
	乗用車 (台)	バス (台)	小型 貨物車 (台)	大型 貨物車 (台)	合計 (台)	大型車 混入率 (%)	時間 係数 (%)	二輪車 (台)	乗用車 (台)	バス (台)	小型 貨物車 (台)	大型 貨物車 (台)	合計 (台)	大型車 混入率 (%)	時間 係数 (%)	二輪車 (台)
7:00- 8:00	78	3	21	18	120	17.5	6.5	4	2	0	0	0	2	0.0	5.6	0
8:00- 9:00	84	4	24	19	131	17.6	7.1	5	3	0	1	0	4	0.0	11.1	1
9:00-10:00	102	4	20	36	162	24.7	8.8	11	2	0	2	2	6	33.3	16.7	0
10:00-11:00	88	3	41	38	170	24.1	9.2	14	1	0	1	0	2	0.0	5.6	0
11:00-12:00	107	3	26	18	154	13.6	8.4	9	1	0	3	0	4	0.0	11.1	1
12:00-13:00	102	1	25	11	139	8.6	7.6	7	1	0	5	0	6	0.0	16.7	2
13:00-14:00	116	3	28	15	162	11.1	8.8	15	1	0	2	0	3	0.0	8.3	0
14:00-15:00	112	3	26	10	151	8.6	8.2	10	0	0	1	0	1	0.0	2.8	0
15:00-16:00	118	4	31	17	170	12.4	9.2	17	2	0	1	0	3	0.0	8.3	0
16:00-17:00	113	3	28	23	167	15.6	9.1	12	0	0	0	1	1	100.0	2.8	0
17:00-18:00	101	3	50	10	164	7.9	8.9	23	1	0	1	0	2	0.0	5.6	0
18:00-19:00	117	3	23	8	151	7.3	8.2	19	1	0	1	0	2	0.0	5.6	0
全時間合計	1238	37	343	223	1841	14.1	100.0	146	15	0	18	3	36	8.3	100.0	4

方向 時間帯									A 合計 ( 1+ 2)							
	乗用車 (台)	バス (台)	小型 貨物車 (台)	大型 貨物車 (台)	合計 (台)	大型車 混入率 (%)	時間 係数 (%)	二輪車 (台)	乗用車 (台)	バス (台)	小型 貨物車 (台)	大型 貨物車 (台)	合計 (台)	大型車 混入率 (%)	時間 係数 (%)	二輪車 (台)
7:00- 8:00									80	3	21	18	122	17.2	6.5	4
8:00- 9:00									87	4	25	19	135	17.0	7.2	6
9:00-10:00									104	4	22	38	168	25.0	9.0	11
10:00-11:00									89	3	42	38	172	23.8	9.2	14
11:00-12:00									108	3	29	18	158	13.3	8.4	10
12:00-13:00									103	1	30	11	145	8.3	7.7	9
13:00-14:00									117	3	30	15	165	10.9	8.8	15
14:00-15:00									112	3	27	10	152	8.6	8.1	10
15:00-16:00									120	4	32	17	173	12.1	9.2	17
16:00-17:00									113	3	28	24	168	16.1	9.0	12
17:00-18:00									102	3	51	10	166	7.8	8.8	23
18:00-19:00									118	3	24	8	153	7.2	8.2	19
全時間合計									1253	37	361	226	1877	14.0	100.0	150

# 方向別自動車交通量調査表

調査地点 : No.94 Y-213 緑郵便局入口

調査年月日 : 令和 4年 1月18日(火) 天候:晴れ

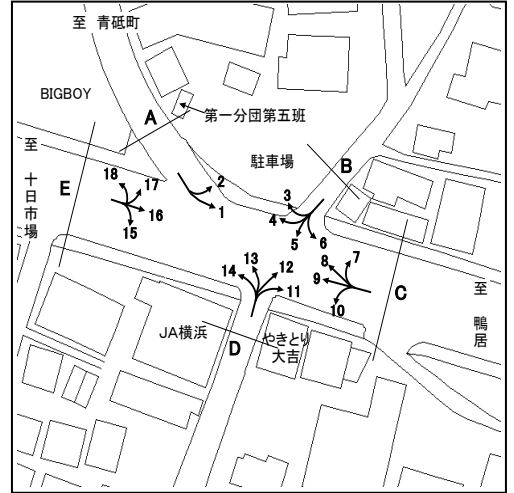

方向 種別 時間帯	3								4							
	乗用車 (台)	バス (台)	小型 貨物車 (台)	大型 貨物車 (台)	合計 (台)	大型車 混入率 (%)	時間 係数 (%)	二輪車 (台)	乗用車 (台)	バス (台)	小型 貨物車 (台)	大型 貨物車 (台)	合計 (台)	大型車 混入率 (%)	時間 係数 (%)	二輪車 (台)
7:00- 8:00	2	0	0	0	2	0.0	15.4	0	0	0	1	0	1	0.0	1.8	1
8:00- 9:00	2	0	1	0	3	0.0	23.1	0	2	0	3	0	5	0.0	8.8	0
9:00-10:00	0	0	0	0	0	0.0	0.0	0	5	0	4	1	10	10.0	17.5	0
10:00-11:00	0	0	1	0	1	0.0	7.7	0	2	0	2	0	4	0.0	7.0	0
11:00-12:00	0	0	1	0	1	0.0	7.7	0	2	0	0	0	2	0.0	3.5	0
12:00-13:00	0	0	1	0	1	0.0	7.7	0	1	0	1	1	3	33.3	5.3	1
13:00-14:00	1	0	0	0	1	0.0	7.7	0	2	0	1	1	4	25.0	7.0	0
14:00-15:00	0	0	0	0	0	0.0	0.0	0	3	0	1	0	4	0.0	7.0	2
15:00-16:00	0	0	0	0	0	0.0	0.0	0	1	0	2	0	3	0.0	5.3	0
16:00-17:00	0	0	0	0	0	0.0	0.0	0	3	0	4	0	7	0.0	12.3	0
17:00-18:00	0	0	0	0	0	0.0	0.0	0	3	0	1	1	5	20.0	8.8	0
18:00-19:00	4	0	0	0	4	0.0	30.8	0	4	0	5	0	9	0.0	15.8	0
全時間合計	9	0	4	0	13	0.0	100.0	0	28	0	25	4	57	7.0	100.0	4

方向 種別 時間帯	5								6							
	乗用車 (台)	バス (台)	小型 貨物車 (台)	大型 貨物車 (台)	合計 (台)	大型車 混入率 (%)	時間 係数 (%)	二輪車 (台)	乗用車 (台)	バス (台)	小型 貨物車 (台)	大型 貨物車 (台)	合計 (台)	大型車 混入率 (%)	時間 係数 (%)	二輪車 (台)
7:00- 8:00	0	0	0	0	0	0.0	0.0	0	1	0	0	0	1	0.0	2.2	1
8:00- 9:00	0	0	0	0	0	0.0	0.0	0	2	0	3	0	5	0.0	10.9	0
9:00-10:00	1	0	0	0	1	0.0	16.7	0	2	0	0	0	2	0.0	4.3	1
10:00-11:00	0	0	0	0	0	0.0	0.0	1	3	0	1	1	5	20.0	10.9	2
11:00-12:00	1	0	0	0	1	0.0	16.7	1	4	0	2	0	6	0.0	13.0	1
12:00-13:00	0	0	0	0	0	0.0	0.0	1	5	0	1	1	7	14.3	15.2	0
13:00-14:00	0	0	0	0	0	0.0	0.0	0	2	0	0	0	2	0.0	4.3	1
14:00-15:00	0	0	0	0	0	0.0	0.0	1	2	0	0	0	2	0.0	4.3	0
15:00-16:00	1	0	1	0	2	0.0	33.3	1	1	0	2	0	3	0.0	6.5	0
16:00-17:00	1	0	0	0	1	0.0	16.7	0	2	0	3	2	7	28.6	15.2	1
17:00-18:00	0	0	0	0	0	0.0	0.0	2	2	0	0	0	2	0.0	4.3	0
18:00-19:00	1	0	0	0	1	0.0	16.7	0	3	0	1	0	4	0.0	8.7	0
全時間合計	5	0	1	0	6	0.0	100.0	7	29	0	13	4	46	8.7	100.0	7



# 方向別自動車交通量調査表

調査地点 : No.94 Y-213 緑郵便局入口

調査年月日 : 令和 4年 1月18日(火) 天候:晴れ

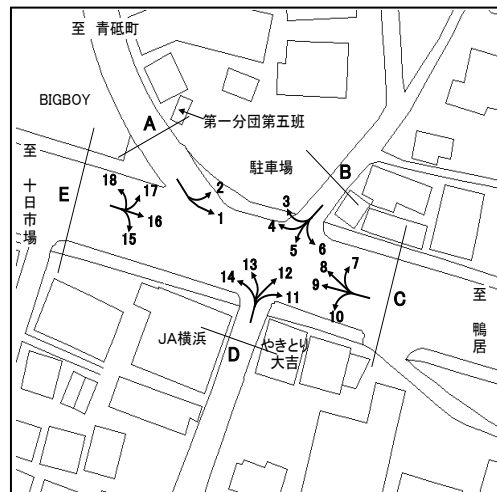

時間帯	方向 種別								B 合計 ( 3+ 4+ 5+ 6)							
		乗用車 (台)	バ ス (台)	小 型 貨物車 (台)	大 型 貨物車 (台)	合 計 (台)	大型車 混入率 (%)	時 間 係 数 (%)	二輪車 (台)	乗用車 (台)	バ ス (台)	小 型 貨物車 (台)	大 型 貨物車 (台)	合 計 (台)	大型車 混入率 (%)	時 間 係 数 (%)
7:00- 8:00									3	0	1	0	4	0.0	3.3	2
8:00- 9:00									6	0	7	0	13	0.0	10.7	0
9:00-10:00									8	0	4	1	13	7.7	10.7	1
10:00-11:00									5	0	4	1	10	10.0	8.2	3
11:00-12:00									7	0	3	0	10	0.0	8.2	2
12:00-13:00									6	0	3	2	11	18.2	9.0	2
13:00-14:00									5	0	1	1	7	14.3	5.7	1
14:00-15:00									5	0	1	0	6	0.0	4.9	3
15:00-16:00									3	0	5	0	8	0.0	6.6	1
16:00-17:00									6	0	7	2	15	13.3	12.3	1
17:00-18:00									5	0	1	1	7	14.3	5.7	2
18:00-19:00									12	0	6	0	18	0.0	14.8	0
全時間合計									71	0	43	8	122	6.6	100.0	18

# 方向別自動車交通量調査表

調査地点 : No.94 Y-213 緑郵便局入口

調査年月日 : 令和 4年 1月18日(火) 天候:晴れ

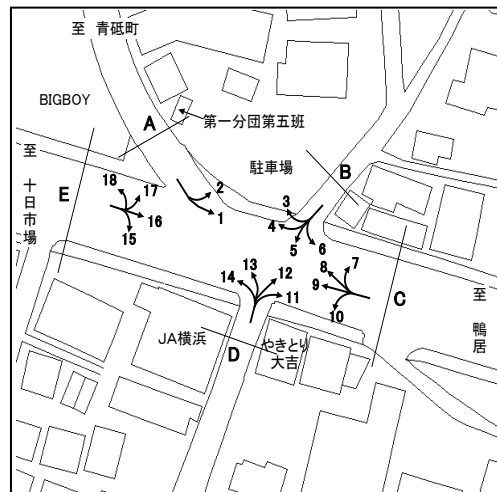

方向 種別 時間帯	7								8							
	乗用車 (台)	バス (台)	小型 貨物車 (台)	大型 貨物車 (台)	合計 (台)	大型車 混入率 (%)	時間 係数 (%)	二輪車 (台)	乗用車 (台)	バス (台)	小型 貨物車 (台)	大型 貨物車 (台)	合計 (台)	大型車 混入率 (%)	時間 係数 (%)	二輪車 (台)
7:00- 8:00	3	0	1	0	4	0.0	14.3	0	55	21	28	14	118	29.7	6.6	19
8:00- 9:00	2	0	1	0	3	0.0	10.7	0	82	19	22	14	137	24.1	7.6	20
9:00-10:00	3	0	3	1	7	14.3	25.0	1	103	16	22	13	154	18.8	8.6	11
10:00-11:00	1	0	0	0	1	0.0	3.6	0	101	19	27	8	155	17.4	8.6	8
11:00-12:00	0	0	0	0	0	0.0	0.0	0	115	17	25	11	168	16.7	9.4	10
12:00-13:00	1	0	0	0	1	0.0	3.6	0	83	17	18	16	134	24.6	7.5	9
13:00-14:00	2	0	0	0	2	0.0	7.1	0	81	15	21	8	125	18.4	7.0	11
14:00-15:00	2	0	1	1	4	25.0	14.3	0	89	17	31	17	154	22.1	8.6	11
15:00-16:00	0	0	0	0	0	0.0	0.0	0	112	19	21	11	163	18.4	9.1	7
16:00-17:00	0	0	0	1	1	100.0	3.6	0	116	21	30	5	172	15.1	9.6	10
17:00-18:00	2	0	0	0	2	0.0	7.1	0	96	18	24	8	146	17.8	8.1	9
18:00-19:00	3	0	0	0	3	0.0	10.7	0	122	14	26	5	167	11.4	9.3	17
全時間合計	19	0	6	3	28	10.7	100.0	1	1155	213	295	130	1793	19.1	100.0	142

方向 種別 時間帯	9								10							
	乗用車 (台)	バス (台)	小型 貨物車 (台)	大型 貨物車 (台)	合計 (台)	大型車 混入率 (%)	時間 係数 (%)	二輪車 (台)	乗用車 (台)	バス (台)	小型 貨物車 (台)	大型 貨物車 (台)	合計 (台)	大型車 混入率 (%)	時間 係数 (%)	二輪車 (台)
7:00- 8:00	397	1	113	61	572	10.8	7.5	62	0	0	0	0	0	0.0	0.0	0
8:00- 9:00	427	2	105	70	604	11.9	7.9	48	2	0	2	0	4	0.0	4.9	0
9:00-10:00	395	2	113	93	603	15.8	7.9	39	5	0	3	0	8	0.0	9.8	2
10:00-11:00	406	0	146	79	631	12.5	8.3	46	4	0	1	1	6	16.7	7.3	1
11:00-12:00	426	2	126	78	632	12.7	8.3	31	8	0	6	0	14	0.0	17.1	1
12:00-13:00	350	2	108	70	530	13.6	7.0	45	5	0	6	0	11	0.0	13.4	3
13:00-14:00	402	0	151	62	615	10.1	8.1	48	4	0	6	0	10	0.0	12.2	3
14:00-15:00	418	3	165	53	639	8.8	8.4	36	4	0	4	0	8	0.0	9.8	1
15:00-16:00	426	12	119	51	608	10.4	8.0	31	5	0	3	0	8	0.0	9.8	2
16:00-17:00	454	2	175	40	671	6.3	8.8	48	3	0	2	0	5	0.0	6.1	0
17:00-18:00	593	1	122	38	754	5.2	9.9	90	3	0	1	0	4	0.0	4.9	1
18:00-19:00	587	1	130	26	744	3.6	9.8	83	3	0	1	0	4	0.0	4.9	1
全時間合計	5281	28	1573	721	7603	9.9	100.0	607	46	0	35	1	82	1.2	100.0	15

# 方向別自動車交通量調査表

調査地点 : No.94 Y-213 緑郵便局入口

調査年月日 : 令和 4年 1月18日(火) 天候:晴れ

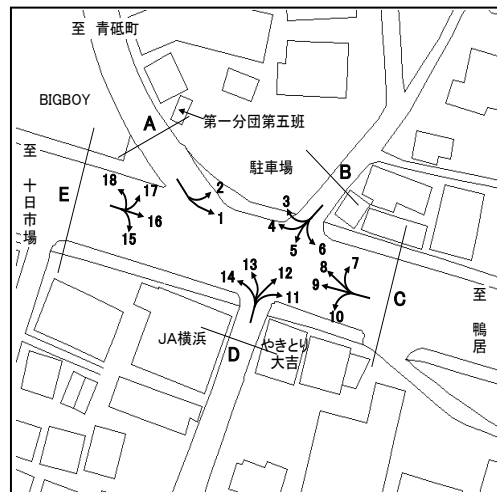

時間帯	方向 種別								C 合計 ( 7+ 8+ 9+10)							
		乗用車 (台)	バス (台)	小型 貨物車 (台)	大型 貨物車 (台)	合計 (台)	大型車 混入率 (%)	時間 係数 (%)	二輪車 (台)	乗用車 (台)	バス (台)	小型 貨物車 (台)	大型 貨物車 (台)	合計 (台)	大型車 混入率 (%)	時間 係数 (%)
7:00- 8:00									455	22	142	75	694	14.0	7.3	81
8:00- 9:00									513	21	130	84	748	14.0	7.9	68
9:00-10:00									506	18	141	107	772	16.2	8.1	53
10:00-11:00									512	19	174	88	793	13.5	8.3	55
11:00-12:00									549	19	157	89	814	13.3	8.6	42
12:00-13:00									439	19	132	86	676	15.5	7.1	57
13:00-14:00									489	15	178	70	752	11.3	7.9	62
14:00-15:00									513	20	201	71	805	11.3	8.5	48
15:00-16:00									543	31	143	62	779	11.9	8.2	40
16:00-17:00									573	23	207	46	849	8.1	8.9	58
17:00-18:00									694	19	147	46	906	7.2	9.5	100
18:00-19:00									715	15	157	31	918	5.0	9.7	101
全時間合計									6501	241	1909	855	9506	11.5	100.0	765

# 方向別自動車交通量調査表

調査地点 : No.94 Y-213 緑郵便局入口

調査年月日 : 令和 4年 1月18日(火) 天候:晴れ

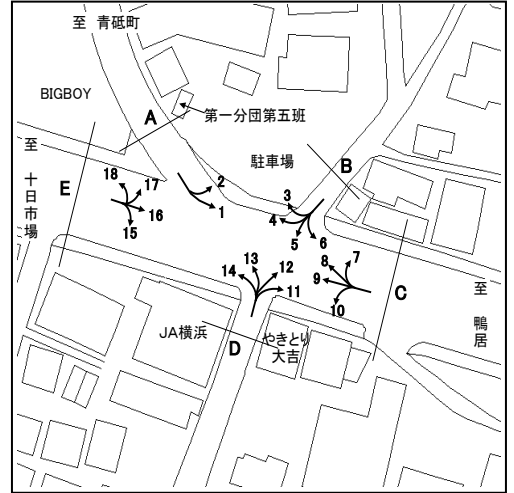

方向 種別 時間帯	11								12							
	乗用車 (台)	バス (台)	小型 貨物車 (台)	大型 貨物車 (台)	合計 (台)	大型車 混入率 (%)	時間 係数 (%)	二輪車 (台)	乗用車 (台)	バス (台)	小型 貨物車 (台)	大型 貨物車 (台)	合計 (台)	大型車 混入率 (%)	時間 係数 (%)	二輪車 (台)
7:00- 8:00	3	0	0	0	3	0.0	5.7	0	0	0	0	0	0	0.0	0.0	0
8:00- 9:00	0	0	2	0	2	0.0	3.8	0	0	0	0	0	0	0.0	0.0	2
9:00-10:00	5	0	5	0	10	0.0	18.9	0	1	0	0	0	1	0.0	33.3	0
10:00-11:00	2	0	1	0	3	0.0	5.7	0	0	0	0	0	0	0.0	0.0	1
11:00-12:00	5	0	3	0	8	0.0	15.1	0	0	0	1	0	1	0.0	33.3	1
12:00-13:00	3	0	4	0	7	0.0	13.2	0	0	0	0	0	0	0.0	0.0	1
13:00-14:00	2	0	1	0	3	0.0	5.7	1	0	0	0	0	0	0.0	0.0	0
14:00-15:00	3	0	5	0	8	0.0	15.1	1	0	0	0	0	0	0.0	0.0	0
15:00-16:00	2	0	1	0	3	0.0	5.7	0	0	0	0	1	1	100.0	33.3	0
16:00-17:00	2	0	1	0	3	0.0	5.7	0	0	0	0	0	0	0.0	0.0	0
17:00-18:00	2	0	1	0	3	0.0	5.7	0	0	0	0	0	0	0.0	0.0	0
18:00-19:00	0	0	0	0	0	0.0	0.0	1	0	0	0	0	0	0.0	0.0	0
全時間合計	29	0	24	0	53	0.0	100.0	3	1	0	1	1	3	33.3	100.0	5

方向 種別 時間帯	13								14							
	乗用車 (台)	バス (台)	小型 貨物車 (台)	大型 貨物車 (台)	合計 (台)	大型車 混入率 (%)	時間 係数 (%)	二輪車 (台)	乗用車 (台)	バス (台)	小型 貨物車 (台)	大型 貨物車 (台)	合計 (台)	大型車 混入率 (%)	時間 係数 (%)	二輪車 (台)
7:00- 8:00	1	0	0	0	1	0.0	7.1	1	0	0	0	0	0	0.0	0.0	0
8:00- 9:00	3	0	0	0	3	0.0	21.4	0	1	0	0	0	1	0.0	3.6	0
9:00-10:00	3	0	0	0	3	0.0	21.4	1	1	0	1	0	2	0.0	7.1	0
10:00-11:00	0	0	0	0	0	0.0	0.0	0	3	0	2	0	5	0.0	17.9	0
11:00-12:00	1	0	0	0	1	0.0	7.1	1	2	0	2	0	4	0.0	14.3	0
12:00-13:00	3	0	0	0	3	0.0	21.4	2	3	0	0	0	3	0.0	10.7	1
13:00-14:00	2	0	0	0	2	0.0	14.3	1	1	0	3	0	4	0.0	14.3	0
14:00-15:00	0	0	0	0	0	0.0	0.0	0	1	0	3	0	4	0.0	14.3	0
15:00-16:00	0	0	0	0	0	0.0	0.0	0	3	0	0	0	3	0.0	10.7	1
16:00-17:00	1	0	0	0	1	0.0	7.1	0	0	0	1	0	1	0.0	3.6	0
17:00-18:00	0	0	0	0	0	0.0	0.0	0	0	0	0	0	0	0.0	0.0	0
18:00-19:00	0	0	0	0	0	0.0	0.0	0	0	0	1	0	1	0.0	3.6	0
全時間合計	14	0	0	0	14	0.0	100.0	6	15	0	13	0	28	0.0	100.0	2

# 方向別自動車交通量調査表

調査地点 : No.94 Y-213 緑郵便局入口

調査年月日 : 令和 4年 1月18日(火) 天候:晴れ

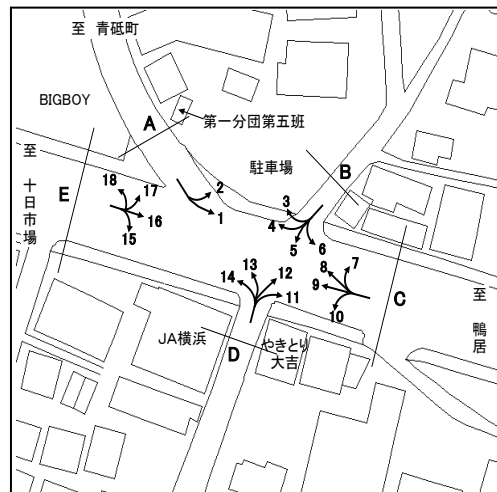

時間帯	方向 種別	D 合計 (11+12+13+14)							D 合計 (11+12+13+14)							
		乗用車 (台)	バス (台)	小型 貨物車 (台)	大型 貨物車 (台)	合計 (台)	大型車 混入率 (%)	時間 係数 (%)	二輪車 (台)	乗用車 (台)	バス (台)	小型 貨物車 (台)	大型 貨物車 (台)	合計 (台)	大型車 混入率 (%)	時間 係数 (%)
7:00- 8:00									4	0	0	0	4	0.0	4.1	1
8:00- 9:00									4	0	2	0	6	0.0	6.1	2
9:00-10:00									10	0	6	0	16	0.0	16.3	1
10:00-11:00									5	0	3	0	8	0.0	8.2	1
11:00-12:00									8	0	6	0	14	0.0	14.3	2
12:00-13:00									9	0	4	0	13	0.0	13.3	4
13:00-14:00									5	0	4	0	9	0.0	9.2	2
14:00-15:00									4	0	8	0	12	0.0	12.2	1
15:00-16:00									5	0	1	1	7	14.3	7.1	1
16:00-17:00									3	0	2	0	5	0.0	5.1	0
17:00-18:00									2	0	1	0	3	0.0	3.1	0
18:00-19:00									0	0	1	0	1	0.0	1.0	1
全時間合計									59	0	38	1	98	1.0	100.0	16

# 方向別自動車交通量調査表

調査地点 : No.94 Y-213 緑郵便局入口

調査年月日 : 令和 4年 1月18日(火) 天候:晴れ

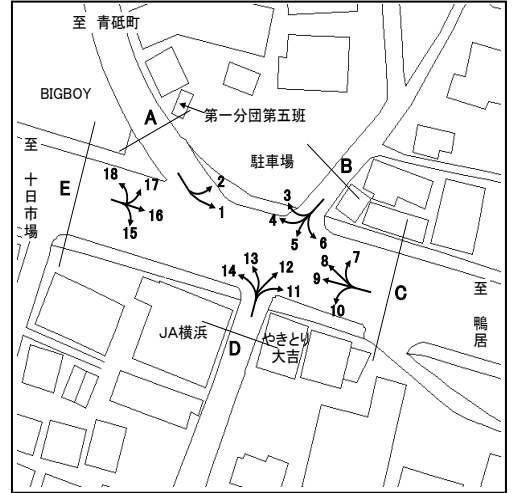

方向 種別 時間帯	15								16							
	乗用車 (台)	バス (台)	小型 貨物車 (台)	大型 貨物車 (台)	合計 (台)	大型車 混入率 (%)	時間 係数 (%)	二輪車 (台)	乗用車 (台)	バス (台)	小型 貨物車 (台)	大型 貨物車 (台)	合計 (台)	大型車 混入率 (%)	時間 係数 (%)	二輪車 (台)
7:00- 8:00	0	0	0	0	0	0.0	0.0	0	444	13	104	45	606	9.6	9.2	86
8:00- 9:00	0	0	0	0	0	0.0	0.0	0	362	29	114	65	570	16.5	8.7	64
9:00-10:00	0	0	0	0	0	0.0	0.0	0	395	16	83	74	568	15.8	8.6	49
10:00-11:00	0	0	0	0	0	0.0	0.0	0	382	20	118	60	580	13.8	8.8	54
11:00-12:00	2	0	0	0	2	0.0	33.3	0	391	12	121	69	593	13.7	9.0	35
12:00-13:00	0	0	0	0	0	0.0	0.0	0	373	15	107	42	537	10.6	8.2	36
13:00-14:00	0	0	1	0	1	0.0	16.7	0	354	17	111	56	538	13.6	8.2	28
14:00-15:00	0	0	1	0	1	0.0	16.7	0	336	20	109	49	514	13.4	7.8	42
15:00-16:00	1	0	0	0	1	0.0	16.7	0	371	21	109	38	539	10.9	8.2	47
16:00-17:00	0	0	1	0	1	0.0	16.7	0	383	21	120	23	547	8.0	8.3	32
17:00-18:00	0	0	0	0	0	0.0	0.0	0	350	14	99	17	480	6.5	7.3	51
18:00-19:00	0	0	0	0	0	0.0	0.0	0	395	18	64	19	496	7.5	7.6	53
全時間合計	3	0	3	0	6	0.0	100.0	0	4536	216	1259	557	6568	11.8	100.0	577

方向 種別 時間帯	17								18							
	乗用車 (台)	バス (台)	小型 貨物車 (台)	大型 貨物車 (台)	合計 (台)	大型車 混入率 (%)	時間 係数 (%)	二輪車 (台)	乗用車 (台)	バス (台)	小型 貨物車 (台)	大型 貨物車 (台)	合計 (台)	大型車 混入率 (%)	時間 係数 (%)	二輪車 (台)
7:00- 8:00	4	0	3	0	7	0.0	12.1	1	8	0	2	0	10	0.0	2.4	0
8:00- 9:00	5	0	1	0	6	0.0	10.3	0	10	1	3	0	14	7.1	3.4	0
9:00-10:00	4	0	0	0	4	0.0	6.9	0	40	0	3	0	43	0.0	10.3	2
10:00-11:00	3	0	2	0	5	0.0	8.6	0	29	0	6	2	37	5.4	8.9	0
11:00-12:00	1	0	0	0	1	0.0	1.7	0	41	0	4	1	46	2.2	11.1	0
12:00-13:00	3	0	0	2	5	40.0	8.6	2	31	0	9	0	40	0.0	9.6	0
13:00-14:00	2	0	2	1	5	20.0	8.6	0	42	0	7	1	50	2.0	12.0	0
14:00-15:00	1	0	2	0	3	0.0	5.2	0	41	0	6	4	51	7.8	12.3	0
15:00-16:00	4	0	3	0	7	0.0	12.1	0	26	0	4	3	33	9.1	7.9	2
16:00-17:00	2	0	3	1	6	16.7	10.3	0	36	0	1	1	38	2.6	9.1	1
17:00-18:00	3	0	1	0	4	0.0	6.9	0	27	0	0	0	27	0.0	6.5	0
18:00-19:00	3	0	2	0	5	0.0	8.6	0	24	0	3	0	27	0.0	6.5	0
全時間合計	35	0	19	4	58	6.9	100.0	3	355	1	48	12	416	3.1	100.0	5

# 方向別自動車交通量調査表

調査地点 : No.94 Y-213 緑郵便局入口

調査年月日 : 令和 4年 1月18日(火) 天候:晴れ

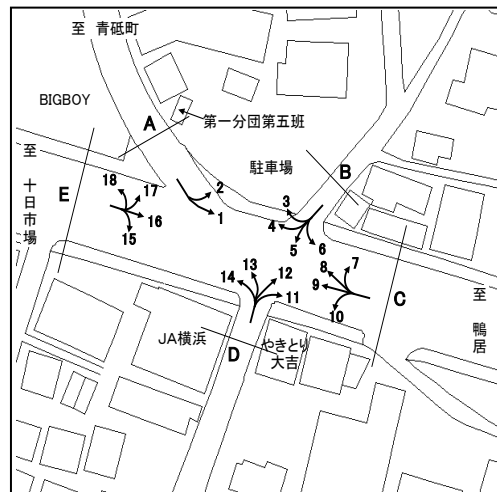

時間帯	方向 種別								E 合計 (15+16+17+18)							
		乗用車 (台)	バス (台)	小型 貨物車 (台)	大型 貨物車 (台)	合計 (台)	大型車 混入率 (%)	時間 係数 (%)	二輪車 (台)	乗用車 (台)	バス (台)	小型 貨物車 (台)	大型 貨物車 (台)	合計 (台)	大型車 混入率 (%)	時間 係数 (%)
7:00- 8:00									456	13	109	45	623	9.3	8.8	87
8:00- 9:00									377	30	118	65	590	16.1	8.4	64
9:00-10:00									439	16	86	74	615	14.6	8.7	51
10:00-11:00									414	20	126	62	622	13.2	8.8	54
11:00-12:00									435	12	125	70	642	12.8	9.1	35
12:00-13:00									407	15	116	44	582	10.1	8.3	38
13:00-14:00									398	17	121	58	594	12.6	8.4	28
14:00-15:00									378	20	118	53	569	12.8	8.1	42
15:00-16:00									402	21	116	41	580	10.7	8.2	49
16:00-17:00									421	21	125	25	592	7.8	8.4	33
17:00-18:00									380	14	100	17	511	6.1	7.3	51
18:00-19:00									422	18	69	19	528	7.0	7.5	53
全時間合計									4929	217	1329	573	7048	11.2	100.0	585

# 自動車交通量調査結果集計表

調査年月日  令和 4年 1月 18日 (火)
調査時間  7:00~19:00 (12時間)
天候  晴れ
調査地点 整理No. 95  岡津町 [Y-228]

調査方向案内図

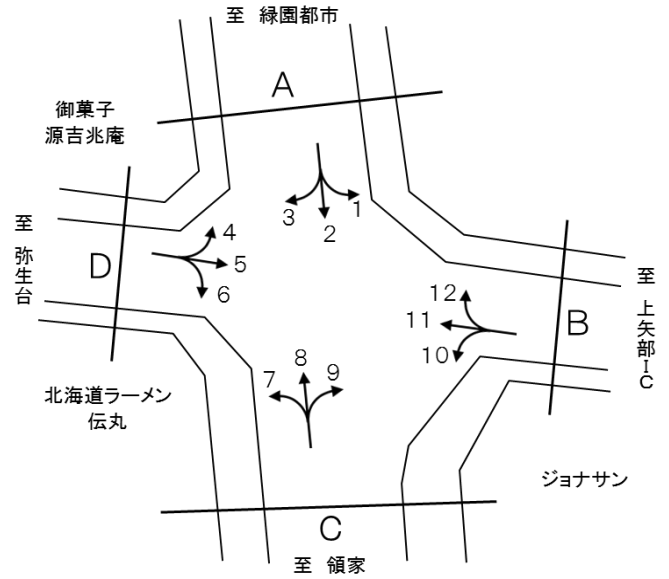

方向 種別	1									
	乗用車	バス	小型 貨物	大型 貨物	小型車 計	大型車 計	合計	大型車 混入率	時間 比率	自動 二輪車
時間帯	[台]	[台]	[台]	[台]	[台]	[台]	[台]	[%]	[%]	[台]
7:00~8:00	19	0	6	6	25	6	31	19.4	4.5	5
8:00~9:00	29	1	11	5	40	6	46	13.0	6.6	3
9:00~10:00	35	0	15	6	50	6	56	10.7	8.1	0
10:00~11:00	29	0	9	8	38	8	46	17.4	6.6	2
11:00~12:00	32	1	10	11	42	12	54	22.2	7.8	0
12:00~13:00	33	0	8	11	41	11	52	21.2	7.5	2
13:00~14:00	40	0	12	10	52	10	62	16.1	8.9	13
14:00~15:00	44	0	16	8	60	8	68	11.8	9.8	3
15:00~16:00	38	1	12	14	50	15	65	23.1	9.4	4
16:00~17:00	64	2	9	3	73	5	78	6.4	11.3	11
17:00~18:00	40	0	12	3	52	3	55	5.5	7.9	5
18:00~19:00	65	0	12	3	77	3	80	3.8	11.5	2
12時間計	468	5	132	88	600	93	693	13.4	100.0	50

方向 種別	2									
	乗用車	バス	小型 貨物	大型 貨物	小型車 計	大型車 計	合計	大型車 混入率	時間 比率	自動 二輪車
時間帯	[台]	[台]	[台]	[台]	[台]	[台]	[台]	[%]	[%]	[台]
7:00~8:00	157	1	41	14	198	15	213	7.0	6.9	22
8:00~9:00	147	2	52	12	199	14	213	6.6	6.9	10
9:00~10:00	136	1	39	22	175	23	198	11.6	6.4	16
10:00~11:00	150	1	42	22	192	23	215	10.7	7.0	3
11:00~12:00	161	1	49	26	210	27	237	11.4	7.7	13
12:00~13:00	167	1	42	12	209	13	222	5.9	7.2	12
13:00~14:00	163	1	36	22	199	23	222	10.4	7.2	14
14:00~15:00	173	1	49	18	222	19	241	7.9	7.8	11
15:00~16:00	204	1	65	19	269	20	289	6.9	9.4	11
16:00~17:00	213	1	62	28	275	29	304	9.5	9.9	20
17:00~18:00	292	1	66	25	358	26	384	6.8	12.5	23
18:00~19:00	291	1	40	8	331	9	340	2.6	11.0	21
12時間計	2,254	13	583	228	2,837	241	3,078	7.8	100.0	176

方向 種別	3									
	乗用車	バス	小型 貨物	大型 貨物	小型車 計	大型車 計	合計	大型車 混入率	時間 比率	自動 二輪車
時間帯	[台]	[台]	[台]	[台]	[台]	[台]	[台]	[%]	[%]	[台]
7:00~8:00	117	0	20	22	137	22	159	13.8	8.1	15
8:00~9:00	93	0	26	28	119	28	147	19.0	7.5	3
9:00~10:00	69	0	29	38	98	38	136	27.9	7.0	2
10:00~11:00	79	1	39	22	118	23	141	16.3	7.2	2
11:00~12:00	72	0	29	37	101	37	138	26.8	7.1	5
12:00~13:00	81	0	39	34	120	34	154	22.1	7.9	2
13:00~14:00	87	1	27	29	114	30	144	20.8	7.4	6
14:00~15:00	75	0	28	27	103	27	130	20.8	6.7	1
15:00~16:00	79	0	36	51	115	51	166	30.7	8.5	3
16:00~17:00	125	0	35	41	160	41	201	20.4	10.3	3
17:00~18:00	136	1	42	46	178	47	225	20.9	11.5	10
18:00~19:00	150	1	40	19	190	20	210	9.5	10.8	8
12時間計	1,163	4	390	394	1,553	398	1,951	20.4	100.0	60

方向 種別	4									
	乗用車	バス	小型 貨物	大型 貨物	小型車 計	大型車 計	合計	大型車 混入率	時間 比率	自動 二輪車
時間帯	[台]	[台]	[台]	[台]	[台]	[台]	[台]	[%]	[%]	[台]
7:00~8:00	15	0	9	20	24	20	44	45.5	8.8	3
8:00~9:00	10	0	6	10	16	10	26	38.5	5.2	0
9:00~10:00	20	0	17	18	37	18	55	32.7	11.0	1
10:00~11:00	28	1	8	9	36	10	46	21.7	9.2	2
11:00~12:00	24	0	7	11	31	11	42	26.2	8.4	2
12:00~13:00	33	1	7	5	40	6	46	13.0	9.2	2
13:00~14:00	22	0	13	11	35	11	46	23.9	9.2	1
14:00~15:00	21	0	7	10	28	10	38	26.3	7.6	1
15:00~16:00	27	1	9	5	36	6	42	14.3	8.4	0
16:00~17:00	37	1	8	7	45	8	53	15.1	10.6	1
17:00~18:00	16	0	4	5	20	5	25	20.0	5.0	2
18:00~19:00	32	1	2	2	34	3	37	8.1	7.4	3
12時間計	285	5	97	113	382	118	500	23.6	100.0	18



# 自動車交通量調査結果集計表

調査年月日  令和 4年 1月 18日 (火)
調査時間  7:00~19:00 (12時間)
天候  晴れ
調査地点 整理No. 95  岡津町 [Y-228]

調査方向案内図

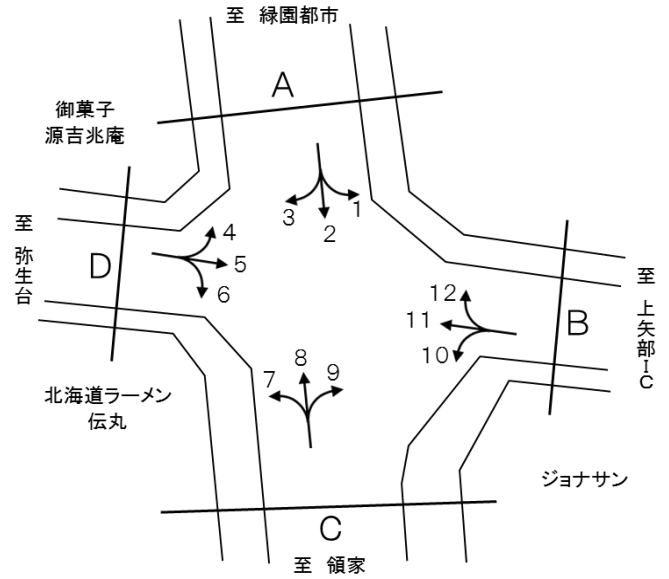

方向 種別	5									
	乗用車	バス	小型 貨物	大型 貨物	小型車 計	大型車 計	合計	大型車 混入率	時間 比率	自動 二輪車
時間帯	[台]	[台]	[台]	[台]	[台]	[台]	[台]	[%]	[%]	[台]
7:00~8:00	98	10	77	37	175	47	222	21.2	8.4	18
8:00~9:00	106	9	66	29	172	38	210	18.1	7.9	8
9:00~10:00	108	6	59	29	167	35	202	17.3	7.6	12
10:00~11:00	129	7	59	31	188	38	226	16.8	8.5	10
11:00~12:00	120	7	37	25	157	32	189	16.9	7.1	4
12:00~13:00	143	7	63	50	206	57	263	21.7	9.9	14
13:00~14:00	105	9	66	34	171	43	214	20.1	8.1	12
14:00~15:00	116	6	59	25	175	31	206	15.0	7.8	7
15:00~16:00	136	7	47	24	183	31	214	14.5	8.1	18
16:00~17:00	163	7	59	33	222	40	262	15.3	9.9	14
17:00~18:00	165	10	48	14	213	24	237	10.1	8.9	19
18:00~19:00	163	11	34	4	197	15	212	7.1	8.0	26
12時間計	1,552	96	674	335	2,226	431	2,657	16.2	100.0	162

方向 種別	6									
	乗用車	バス	小型 貨物	大型 貨物	小型車 計	大型車 計	合計	大型車 混入率	時間 比率	自動 二輪車
時間帯	[台]	[台]	[台]	[台]	[台]	[台]	[台]	[%]	[%]	[台]
7:00~8:00	5	0	8	6	13	6	19	31.6	4.7	0
8:00~9:00	11	0	7	0	18	0	18	0.0	4.5	1
9:00~10:00	11	0	8	1	19	1	20	5.0	5.0	0
10:00~11:00	14	0	7	5	21	5	26	19.2	6.5	4
11:00~12:00	30	0	15	3	45	3	48	6.3	11.9	0
12:00~13:00	24	0	5	2	29	2	31	6.5	7.7	2
13:00~14:00	39	0	13	0	52	0	52	0.0	12.9	1
14:00~15:00	23	0	17	3	40	3	43	7.0	10.7	1
15:00~16:00	24	0	9	1	33	1	34	2.9	8.5	0
16:00~17:00	27	0	5	3	32	3	35	8.6	8.7	0
17:00~18:00	22	0	3	0	25	0	25	0.0	6.2	2
18:00~19:00	48	0	3	0	51	0	51	0.0	12.7	4
12時間計	278	0	100	24	378	24	402	6.0	100.0	15

方向 種別	7									
	乗用車	バス	小型 貨物	大型 貨物	小型車 計	大型車 計	合計	大型車 混入率	時間 比率	自動 二輪車
時間帯	[台]	[台]	[台]	[台]	[台]	[台]	[台]	[%]	[%]	[台]
7:00~8:00	12	0	10	0	22	0	22	0.0	4.4	0
8:00~9:00	22	0	9	2	31	2	33	6.1	6.6	0
9:00~10:00	18	4	11	9	29	13	42	31.0	8.4	0
10:00~11:00	27	0	13	3	40	3	43	7.0	8.6	2
11:00~12:00	43	0	13	8	56	8	64	12.5	12.9	1
12:00~13:00	38	0	13	4	51	4	55	7.3	11.0	2
13:00~14:00	37	0	9	4	46	4	50	8.0	10.0	2
14:00~15:00	19	0	16	3	35	3	38	7.9	7.6	0
15:00~16:00	23	3	7	0	30	3	33	9.1	6.6	1
16:00~17:00	22	0	6	5	28	5	33	15.2	6.6	1
17:00~18:00	24	0	7	1	31	1	32	3.1	6.4	2
18:00~19:00	44	0	5	4	49	4	53	7.5	10.6	4
12時間計	329	7	119	43	448	50	498	10.0	100.0	15

方向 種別	8									
	乗用車	バス	小型 貨物	大型 貨物	小型車 計	大型車 計	合計	大型車 混入率	時間 比率	自動 二輪車
時間帯	[台]	[台]	[台]	[台]	[台]	[台]	[台]	[%]	[%]	[台]
7:00~8:00	274	5	66	26	340	31	371	8.4	12.1	31
8:00~9:00	211	4	72	44	283	48	331	14.5	10.8	27
9:00~10:00	168	2	44	30	212	32	244	13.1	8.0	13
10:00~11:00	171	1	52	25	223	26	249	10.4	8.2	15
11:00~12:00	111	1	35	22	146	23	169	13.6	5.5	13
12:00~13:00	184	1	37	20	221	21	242	8.7	7.9	14
13:00~14:00	186	1	39	18	225	19	244	7.8	8.0	21
14:00~15:00	153	1	42	18	195	19	214	8.9	7.0	9
15:00~16:00	170	5	48	17	218	22	240	9.2	7.9	18
16:00~17:00	175	1	55	16	230	17	247	6.9	8.1	15
17:00~18:00	208	1	56	6	264	7	271	2.6	8.9	19
18:00~19:00	200	1	26	5	226	6	232	2.6	7.6	15
12時間計	2,211	24	572	247	2,783	271	3,054	8.9	100.0	210

# 自動車交通量調査結果集計表

調査年月日  令和 4年 1月 18日 (火)
調査時間  7:00~19:00 (12時間)
天候  晴れ
調査地点 整理No. 95  岡津町 [Y-228]

調査方向案内図

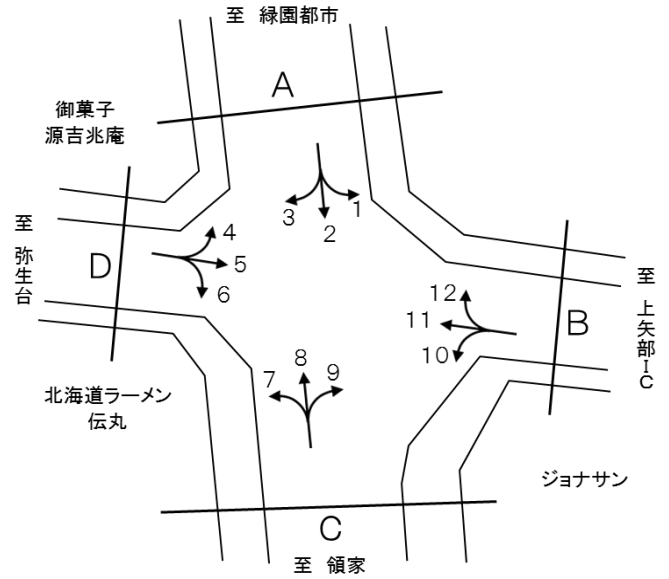

方向 種別	9									
	乗用車	バス	小型 貨物	大型 貨物	小型車 計	大型車 計	合計	大型車 混入率	時間 比率	自動 二輪車
時間帯	[台]	[台]	[台]	[台]	[台]	[台]	[台]	[%]	[%]	[台]
7:00~8:00	96	2	46	9	142	11	153	7.2	11.6	16
8:00~9:00	101	2	37	14	138	16	154	10.4	11.7	6
9:00~10:00	69	1	15	8	84	9	93	9.7	7.1	5
10:00~11:00	66	0	10	5	76	5	81	6.2	6.2	6
11:00~12:00	71	1	18	5	89	6	95	6.3	7.2	9
12:00~13:00	80	0	21	5	101	5	106	4.7	8.0	7
13:00~14:00	68	0	19	6	87	6	93	6.5	7.1	7
14:00~15:00	66	1	14	9	80	10	90	11.1	6.8	12
15:00~16:00	93	1	15	6	108	7	115	6.1	8.7	7
16:00~17:00	88	2	20	1	108	3	111	2.7	8.4	9
17:00~18:00	90	0	23	2	113	2	115	1.7	8.7	7
18:00~19:00	95	1	13	2	108	3	111	2.7	8.4	11
12時間計	983	11	251	72	1,234	83	1,317	6.3	100.0	102

方向 種別	10									
	乗用車	バス	小型 貨物	大型 貨物	小型車 計	大型車 計	合計	大型車 混入率	時間 比率	自動 二輪車
時間帯	[台]	[台]	[台]	[台]	[台]	[台]	[台]	[%]	[%]	[台]
7:00~8:00	14	0	9	5	23	5	28	17.9	5.3	2
8:00~9:00	17	1	3	1	20	2	22	9.1	4.1	4
9:00~10:00	34	0	5	1	39	1	40	2.5	7.5	4
10:00~11:00	39	0	6	4	45	4	49	8.2	9.2	3
11:00~12:00	35	0	8	3	43	3	46	6.5	8.6	3
12:00~13:00	40	0	13	3	53	3	56	5.4	10.5	4
13:00~14:00	38	0	11	3	49	3	52	5.8	9.8	0
14:00~15:00	35	0	6	4	41	4	45	8.9	8.4	1
15:00~16:00	43	0	12	3	55	3	58	5.2	10.9	1
16:00~17:00	38	0	9	2	47	2	49	4.1	9.2	4
17:00~18:00	24	0	7	3	31	3	34	8.8	6.4	1
18:00~19:00	48	0	6	0	54	0	54	0.0	10.1	3
12時間計	405	1	95	32	500	33	533	6.2	100.0	30

方向 種別	11									
	乗用車	バス	小型 貨物	大型 貨物	小型車 計	大型車 計	合計	大型車 混入率	時間 比率	自動 二輪車
時間帯	[台]	[台]	[台]	[台]	[台]	[台]	[台]	[%]	[%]	[台]
7:00~8:00	112	8	34	4	146	12	158	7.6	7.4	30
8:00~9:00	114	4	22	12	136	16	152	10.5	7.1	14
9:00~10:00	92	18	25	16	117	34	151	22.5	7.1	11
10:00~11:00	103	9	36	18	139	27	166	16.3	7.8	10
11:00~12:00	91	5	53	22	144	27	171	15.8	8.0	11
12:00~13:00	92	7	39	13	131	20	151	13.2	7.1	8
13:00~14:00	100	8	44	24	144	32	176	18.2	8.2	14
14:00~15:00	126	5	41	19	167	24	191	12.6	8.9	8
15:00~16:00	118	11	56	14	174	25	199	12.6	9.3	9
16:00~17:00	99	8	64	17	163	25	188	13.3	8.8	9
17:00~18:00	136	7	53	12	189	19	208	9.1	9.7	20
18:00~19:00	159	11	55	1	214	12	226	5.3	10.6	27
12時間計	1,342	101	522	172	1,864	273	2,137	12.8	100.0	171

方向 種別	12									
	乗用車	バス	小型 貨物	大型 貨物	小型車 計	大型車 計	合計	大型車 混入率	時間 比率	自動 二輪車
時間帯	[台]	[台]	[台]	[台]	[台]	[台]	[台]	[%]	[%]	[台]
7:00~8:00	23	0	16	6	39	6	45	13.3	7.0	5
8:00~9:00	36	0	10	5	46	5	51	9.8	8.0	2
9:00~10:00	24	0	8	4	32	4	36	11.1	5.6	5
10:00~11:00	28	0	17	9	45	9	54	16.7	8.5	7
11:00~12:00	23	0	11	10	34	10	44	22.7	6.9	2
12:00~13:00	54	0	10	2	64	2	66	3.0	10.3	10
13:00~14:00	39	0	14	3	53	3	56	5.4	8.8	3
14:00~15:00	45	1	9	9	54	10	64	15.6	10.0	6
15:00~16:00	36	0	10	8	46	8	54	14.8	8.5	0
16:00~17:00	41	0	10	10	51	10	61	16.4	9.5	4
17:00~18:00	37	0	13	3	50	3	53	5.7	8.3	2
18:00~19:00	46	0	9	0	55	0	55	0.0	8.6	1
12時間計	432	1	137	69	569	70	639	11.0	100.0	47

# 方向別自動車交通量調査表

調査地点 : No.96 Y-233 北山田

調査年月日 : 令和 4年 1月12日(水) 天候:晴れ

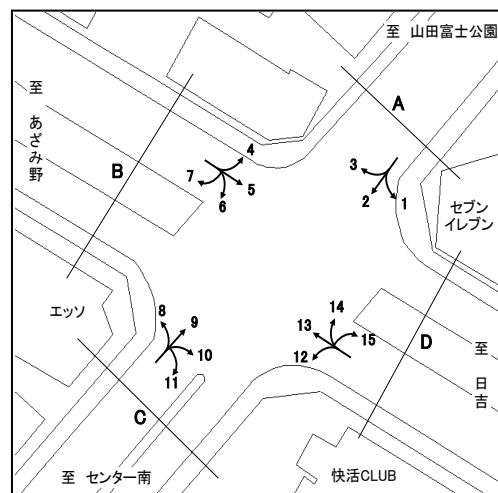

方向 種別 時間帯	1								2							
	乗用車 (台)	バス (台)	小型 貨物車 (台)	大型 貨物車 (台)	合計 (台)	大型車 混入率 (%)	時間 係数 (%)	二輪車 (台)	乗用車 (台)	バス (台)	小型 貨物車 (台)	大型 貨物車 (台)	合計 (台)	大型車 混入率 (%)	時間 係数 (%)	二輪車 (台)
7:00-8:00	64	1	19	4	88	5.7	8.1	4	155	5	35	12	207	8.2	7.3	23
8:00-9:00	89	0	12	12	113	10.6	10.4	7	238	6	23	10	277	5.8	9.8	29
9:00-10:00	89	1	26	4	120	4.2	11.0	2	234	7	29	15	285	7.7	10.1	15
10:00-11:00	68	0	16	11	95	11.6	8.7	4	191	4	36	10	241	5.8	8.6	23
11:00-12:00	64	0	20	2	86	2.3	7.9	4	186	4	33	15	238	8.0	8.4	20
12:00-13:00	53	0	11	6	70	8.6	6.4	10	149	3	26	12	190	7.9	6.7	18
13:00-14:00	63	0	13	4	80	5.0	7.3	7	180	7	33	9	229	7.0	8.1	17
14:00-15:00	56	0	15	5	76	6.6	7.0	4	186	5	30	11	232	6.9	8.2	11
15:00-16:00	65	0	19	6	90	6.7	8.2	6	191	4	39	11	245	6.1	8.7	14
16:00-17:00	55	0	17	5	77	6.5	7.1	7	192	4	27	11	234	6.4	8.3	14
17:00-18:00	83	1	24	1	109	1.8	10.0	5	189	3	30	5	227	3.5	8.1	14
18:00-19:00	69	0	18	0	87	0.0	8.0	4	188	4	20	1	213	2.3	7.6	20
全時間合計	818	3	210	60	1091	5.8	100.0	64	2279	56	361	122	2818	6.3	100.0	218

方向 種別 時間帯	3								A 合計 (1+ 2+ 3)							
	乗用車 (台)	バス (台)	小型 貨物車 (台)	大型 貨物車 (台)	合計 (台)	大型車 混入率 (%)	時間 係数 (%)	二輪車 (台)	乗用車 (台)	バス (台)	小型 貨物車 (台)	大型 貨物車 (台)	合計 (台)	大型車 混入率 (%)	時間 係数 (%)	二輪車 (台)
7:00-8:00	94	1	18	2	115	2.6	7.8	10	313	7	72	18	410	6.1	7.6	37
8:00-9:00	103	3	19	21	146	16.4	9.9	7	430	9	54	43	536	9.7	9.9	43
9:00-10:00	135	0	20	14	169	8.3	11.4	4	458	8	75	33	574	7.1	10.6	21
10:00-11:00	77	0	22	10	109	9.2	7.4	3	336	4	74	31	445	7.9	8.3	30
11:00-12:00	86	1	21	4	112	4.5	7.6	4	336	5	74	21	436	6.0	8.1	28
12:00-13:00	78	0	22	3	103	2.9	7.0	6	280	3	59	21	363	6.6	6.7	34
13:00-14:00	79	1	29	9	118	8.5	8.0	9	322	8	75	22	427	7.0	7.9	33
14:00-15:00	85	4	21	11	121	12.4	8.2	6	327	9	66	27	429	8.4	8.0	21
15:00-16:00	106	1	18	3	128	3.1	8.6	4	362	5	76	20	463	5.4	8.6	24
16:00-17:00	101	2	20	3	126	4.0	8.5	4	348	6	64	19	437	5.7	8.1	25
17:00-18:00	95	0	23	3	121	2.5	8.2	9	367	4	77	9	457	2.8	8.5	28
18:00-19:00	97	1	15	0	113	0.9	7.6	8	354	5	53	1	413	1.5	7.7	32
全時間合計	1136	14	248	83	1481	6.5	100.0	74	4233	73	819	265	5390	6.3	100.0	356

# 方向別自動車交通量調査表

調査地点 : No.96 Y-233 北山田

調査年月日 : 令和 4年 1月12日(水) 天候:晴れ

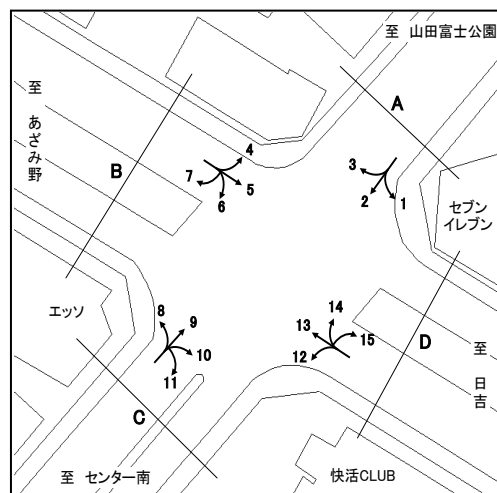

方向 種別 時間帯	4								5							
	乗用車 (台)	バス (台)	小型 貨物車 (台)	大型 貨物車 (台)	合計 (台)	大型車 混入率 (%)	時間 係数 (%)	二輪車 (台)	乗用車 (台)	バス (台)	小型 貨物車 (台)	大型 貨物車 (台)	合計 (台)	大型車 混入率 (%)	時間 係数 (%)	二輪車 (台)
7:00-8:00	47	0	14	4	65	6.2	5.7	6	636	9	228	51	924	6.5	11.0	79
8:00-9:00	72	0	22	6	100	6.0	8.7	8	594	17	177	71	859	10.2	10.2	59
9:00-10:00	72	3	26	7	108	9.3	9.4	3	457	16	156	69	698	12.2	8.3	25
10:00-11:00	53	0	12	9	74	12.2	6.5	1	424	11	143	78	656	13.6	7.8	25
11:00-12:00	56	0	21	7	84	8.3	7.3	4	434	13	146	54	647	10.4	7.7	22
12:00-13:00	52	0	9	6	67	9.0	5.9	3	462	9	124	47	642	8.7	7.6	30
13:00-14:00	67	0	18	9	94	9.6	8.2	6	439	11	127	52	629	10.0	7.5	16
14:00-15:00	63	0	12	2	77	2.6	6.7	0	449	14	135	53	651	10.3	7.7	19
15:00-16:00	86	4	21	8	119	10.1	10.4	5	484	13	165	39	701	7.4	8.3	26
16:00-17:00	78	0	22	2	102	2.0	8.9	6	431	14	177	41	663	8.3	7.9	26
17:00-18:00	101	0	22	9	132	6.8	11.5	7	469	14	221	29	733	5.9	8.7	34
18:00-19:00	104	1	17	1	123	1.6	10.7	6	461	16	122	22	621	6.1	7.4	39
全時間合計	851	8	216	70	1145	6.8	100.0	55	5740	157	1921	606	8424	9.1	100.0	400

方向 種別 時間帯	6								7							
	乗用車 (台)	バス (台)	小型 貨物車 (台)	大型 貨物車 (台)	合計 (台)	大型車 混入率 (%)	時間 係数 (%)	二輪車 (台)	乗用車 (台)	バス (台)	小型 貨物車 (台)	大型 貨物車 (台)	合計 (台)	大型車 混入率 (%)	時間 係数 (%)	二輪車 (台)
7:00-8:00	56	0	14	3	73	4.1	6.6	3	0	0	0	0	0	0.0	0.0	0
8:00-9:00	79	3	12	8	102	10.8	9.2	6	1	0	0	0	1	0.0	3.1	1
9:00-10:00	79	5	12	9	105	13.3	9.4	1	3	0	0	0	3	0.0	9.4	0
10:00-11:00	64	0	12	4	80	5.0	7.2	4	2	0	0	0	2	0.0	6.3	0
11:00-12:00	57	0	16	2	75	2.7	6.7	1	3	0	2	1	6	16.7	18.8	0
12:00-13:00	59	1	20	3	83	4.8	7.5	6	3	0	0	0	3	0.0	9.4	0
13:00-14:00	59	1	21	2	83	3.6	7.5	7	6	0	1	0	7	0.0	21.9	0
14:00-15:00	86	0	19	7	112	6.3	10.1	4	0	0	0	1	1	100.0	3.1	0
15:00-16:00	79	2	27	2	110	3.6	9.9	5	3	0	0	0	3	0.0	9.4	0
16:00-17:00	62	0	17	2	81	2.5	7.3	5	3	0	0	0	3	0.0	9.4	0
17:00-18:00	77	1	19	1	98	2.0	8.8	5	2	0	0	0	2	0.0	6.3	1
18:00-19:00	97	0	11	4	112	3.6	10.1	4	1	0	0	0	1	0.0	3.1	0
全時間合計	854	13	200	47	1114	5.4	100.0	51	27	0	3	2	32	6.3	100.0	2

# 方向別自動車交通量調査表

調査地点 : No.96 Y-233 北山田

調査年月日 : 令和 4年 1月12日(水) 天候:晴れ

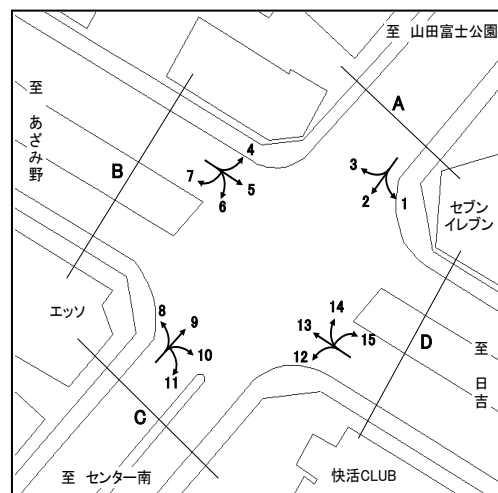

時間帯	方向 種別								B 合計 ( 4+ 5+ 6+ 7)							
		乗用車 (台)	バス (台)	小型 貨物車 (台)	大型 貨物車 (台)	合計 (台)	大型車 混入率 (%)	時間 係数 (%)	二輪車 (台)	乗用車 (台)	バス (台)	小型 貨物車 (台)	大型 貨物車 (台)	合計 (台)	大型車 混入率 (%)	時間 係数 (%)
7:00- 8:00									739	9	256	58	1062	6.3	9.9	88
8:00- 9:00									746	20	211	85	1062	9.9	9.9	74
9:00-10:00									611	24	194	85	914	11.9	8.5	29
10:00-11:00									543	11	167	91	812	12.6	7.6	30
11:00-12:00									550	13	185	64	812	9.5	7.6	27
12:00-13:00									576	10	153	56	795	8.3	7.4	39
13:00-14:00									571	12	167	63	813	9.2	7.6	29
14:00-15:00									598	14	166	63	841	9.2	7.8	23
15:00-16:00									652	19	213	49	933	7.3	8.7	36
16:00-17:00									574	14	216	45	849	6.9	7.9	37
17:00-18:00									649	15	262	39	965	5.6	9.0	47
18:00-19:00									663	17	150	27	857	5.1	8.0	49
全時間合計									7472	178	2340	725	10715	8.4	100.0	508

# 方向別自動車交通量調査表

調査地点 : No.96 Y-233 北山田

調査年月日 : 令和 4年 1月12日(水) 天候:晴れ

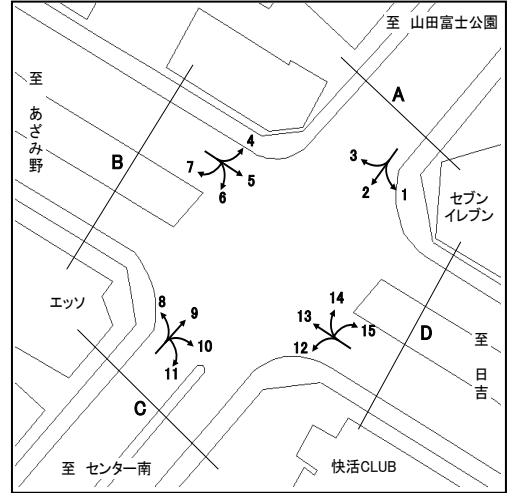

方向 種別 時間帯	8								9							
	乗用車 (台)	バス (台)	小型 貨物車 (台)	大型 貨物車 (台)	合計 (台)	大型車 混入率 (%)	時間 係数 (%)	二輪車 (台)	乗用車 (台)	バス (台)	小型 貨物車 (台)	大型 貨物車 (台)	合計 (台)	大型車 混入率 (%)	時間 係数 (%)	二輪車 (台)
7:00-8:00	35	0	11	2	48	4.2	3.7	1	65	4	24	5	98	9.2	3.9	11
8:00-9:00	70	2	17	3	92	5.4	7.1	7	108	9	30	6	153	9.8	6.1	8
9:00-10:00	71	2	17	3	93	5.4	7.2	3	104	8	21	14	147	15.0	5.9	9
10:00-11:00	73	0	16	2	91	2.2	7.0	6	120	2	43	7	172	5.2	6.9	17
11:00-12:00	72	0	14	4	90	4.4	6.9	4	154	3	23	11	191	7.3	7.6	20
12:00-13:00	103	0	20	4	127	3.1	9.8	5	170	5	26	4	205	4.4	8.2	19
13:00-14:00	91	2	11	4	108	5.6	8.3	5	192	6	24	3	225	4.0	9.0	9
14:00-15:00	92	2	19	1	114	2.6	8.8	2	194	9	24	2	229	4.8	9.2	13
15:00-16:00	93	0	16	3	112	2.7	8.6	8	187	2	29	8	226	4.4	9.0	21
16:00-17:00	111	0	20	3	134	2.2	10.3	8	223	4	34	9	270	4.8	10.8	18
17:00-18:00	129	1	14	0	144	0.7	11.1	7	257	2	34	2	295	1.4	11.8	23
18:00-19:00	124	0	19	2	145	1.4	11.2	10	252	4	33	1	290	1.7	11.6	37
全時間合計	1064	9	194	31	1298	3.1	100.0	66	2026	58	345	72	2501	5.2	100.0	205

方向 種別 時間帯	10								11							
	乗用車 (台)	バス (台)	小型 貨物車 (台)	大型 貨物車 (台)	合計 (台)	大型車 混入率 (%)	時間 係数 (%)	二輪車 (台)	乗用車 (台)	バス (台)	小型 貨物車 (台)	大型 貨物車 (台)	合計 (台)	大型車 混入率 (%)	時間 係数 (%)	二輪車 (台)
7:00-8:00	63	0	28	3	94	3.2	4.7	5	1	0	0	0	1	0.0	20.0	0
8:00-9:00	109	1	23	7	140	5.7	7.0	4	0	0	0	0	0	0.0	0.0	0
9:00-10:00	105	1	22	9	137	7.3	6.8	7	0	0	0	0	0	0.0	0.0	0
10:00-11:00	100	0	23	11	134	8.2	6.7	10	0	0	0	0	0	0.0	0.0	0
11:00-12:00	127	0	20	10	157	6.4	7.8	7	1	0	0	0	1	0.0	20.0	0
12:00-13:00	138	0	28	6	172	3.5	8.6	7	0	0	0	0	0	0.0	0.0	1
13:00-14:00	159	2	21	5	187	3.7	9.3	17	0	0	0	0	0	0.0	0.0	0
14:00-15:00	180	5	20	8	213	6.1	10.6	6	0	0	1	0	1	0.0	20.0	0
15:00-16:00	150	0	16	5	171	2.9	8.5	8	2	0	0	0	2	0.0	40.0	0
16:00-17:00	187	1	25	7	220	3.6	11.0	8	0	0	0	0	0	0.0	0.0	0
17:00-18:00	166	2	18	1	187	1.6	9.3	11	0	0	0	0	0	0.0	0.0	0
18:00-19:00	168	1	24	3	196	2.0	9.8	11	0	0	0	0	0	0.0	0.0	1
全時間合計	1652	13	268	75	2008	4.4	100.0	101	4	0	1	0	5	0.0	100.0	2

# 方向別自動車交通量調査表

調査地点 : No.96 Y-233 北山田

調査年月日 : 令和 4年 1月12日(水) 天候:晴れ

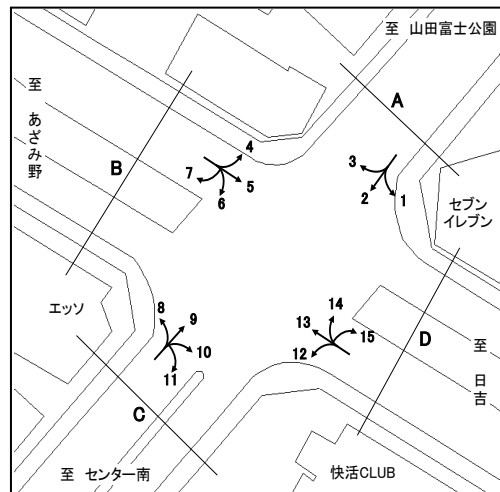

時間帯	方向 種別								C 合計 ( 8+ 9+10+11)							
		乗用車 (台)	バス (台)	小型 貨物車 (台)	大型 貨物車 (台)	合計 (台)	大型車 混入率 (%)	時間 係数 (%)	二輪車 (台)	乗用車 (台)	バス (台)	小型 貨物車 (台)	大型 貨物車 (台)	合計 (台)	大型車 混入率 (%)	時間 係数 (%)
7:00- 8:00									164	4	63	10	241	5.8	4.1	17
8:00- 9:00									287	12	70	16	385	7.3	6.6	19
9:00-10:00									280	11	60	26	377	9.8	6.5	19
10:00-11:00									293	2	82	20	397	5.5	6.8	33
11:00-12:00									354	3	57	25	439	6.4	7.6	31
12:00-13:00									411	5	74	14	504	3.8	8.7	32
13:00-14:00									442	10	56	12	520	4.2	8.9	31
14:00-15:00									466	16	64	11	557	4.8	9.6	21
15:00-16:00									432	2	61	16	511	3.5	8.8	37
16:00-17:00									521	5	79	19	624	3.8	10.7	34
17:00-18:00									552	5	66	3	626	1.3	10.8	41
18:00-19:00									544	5	76	6	631	1.7	10.9	59
全時間合計									4746	80	808	178	5812	4.4	100.0	374

# 方向別自動車交通量調査表

調査地点 : No.96 Y-233 北山田

調査年月日 : 令和 4年 1月12日(水) 天候:晴れ

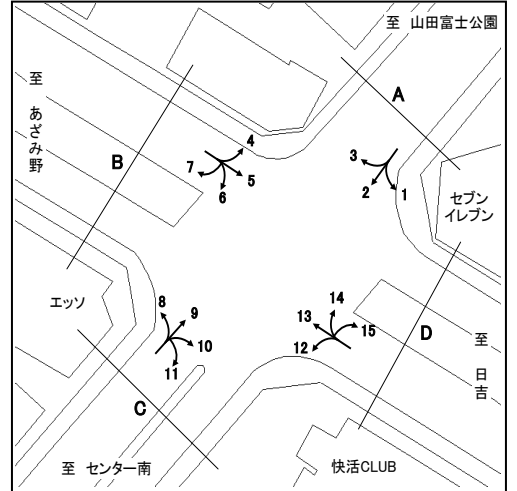

方向 種別 時間帯	12								13							
	乗用車 (台)	バス (台)	小型 貨物車 (台)	大型 貨物車 (台)	合計 (台)	大型車 混入率 (%)	時間 係数 (%)	二輪車 (台)	乗用車 (台)	バス (台)	小型 貨物車 (台)	大型 貨物車 (台)	合計 (台)	大型車 混入率 (%)	時間 係数 (%)	二輪車 (台)
7:00-8:00	53	1	5	6	65	10.8	3.8	5	405	13	244	71	733	11.5	8.8	47
8:00-9:00	105	3	20	6	134	6.7	7.8	7	434	18	228	64	744	11.0	9.0	29
9:00-10:00	135	1	16	5	157	3.8	9.2	3	407	13	155	79	654	14.1	7.9	20
10:00-11:00	167	0	19	5	191	2.6	11.2	8	459	9	96	44	608	8.7	7.3	23
11:00-12:00	140	1	18	10	169	6.5	9.9	8	444	11	86	57	598	11.4	7.2	19
12:00-13:00	98	0	21	2	121	1.7	7.1	6	421	14	116	50	601	10.6	7.2	26
13:00-14:00	97	0	31	4	132	3.0	7.7	12	433	15	175	41	664	8.4	8.0	18
14:00-15:00	109	1	16	5	131	4.6	7.7	8	444	14	149	39	646	8.2	7.8	22
15:00-16:00	116	2	25	14	157	10.2	9.2	9	500	14	143	50	707	9.1	8.5	24
16:00-17:00	119	1	19	4	143	3.5	8.4	1	574	18	120	22	734	5.4	8.9	26
17:00-18:00	130	0	20	1	151	0.7	8.8	4	616	18	132	21	787	5.0	9.5	51
18:00-19:00	142	0	18	0	160	0.0	9.4	3	651	19	133	14	817	4.0	9.9	60
全時間合計	1411	10	228	62	1711	4.2	100.0	74	5788	176	1777	552	8293	8.8	100.0	365

方向 種別 時間帯	14								15							
	乗用車 (台)	バス (台)	小型 貨物車 (台)	大型 貨物車 (台)	合計 (台)	大型車 混入率 (%)	時間 係数 (%)	二輪車 (台)	乗用車 (台)	バス (台)	小型 貨物車 (台)	大型 貨物車 (台)	合計 (台)	大型車 混入率 (%)	時間 係数 (%)	二輪車 (台)
7:00-8:00	23	0	10	4	37	10.8	4.4	2	2	0	1	0	3	0.0	1.3	0
8:00-9:00	40	0	11	8	59	13.6	7.0	0	6	0	2	1	9	11.1	3.9	1
9:00-10:00	45	0	20	9	74	12.2	8.7	1	15	0	2	1	18	5.6	7.8	0
10:00-11:00	43	0	15	6	64	9.4	7.6	3	15	0	3	1	19	5.3	8.3	1
11:00-12:00	50	0	11	6	67	9.0	7.9	1	30	0	4	1	35	2.9	15.2	1
12:00-13:00	48	0	11	5	64	7.8	7.6	4	25	0	7	0	32	0.0	13.9	1
13:00-14:00	55	0	11	6	72	8.3	8.5	3	12	0	4	2	18	11.1	7.8	1
14:00-15:00	64	0	9	3	76	3.9	9.0	4	22	0	2	0	24	0.0	10.4	0
15:00-16:00	53	0	15	10	78	12.8	9.2	2	19	0	2	0	21	0.0	9.1	1
16:00-17:00	85	0	16	2	103	1.9	12.2	2	13	0	2	0	15	0.0	6.5	0
17:00-18:00	35	0	10	3	48	6.3	5.7	6	14	0	2	1	17	5.9	7.4	0
18:00-19:00	80	1	18	5	104	5.8	12.3	7	17	0	2	0	19	0.0	8.3	0
全時間合計	621	1	157	67	846	8.0	100.0	35	190	0	33	7	230	3.0	100.0	6



# 方向別自動車交通量調査表

調査地点 : No.96 Y-233 北山田

調査年月日 : 令和 4年 1月12日(水) 天候:晴れ

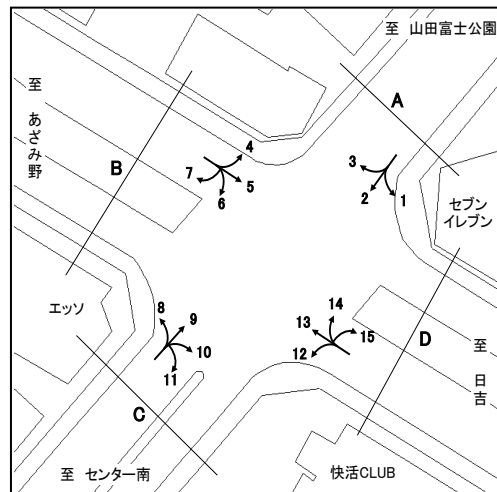

時間帯	方向 種別								D 合計 (12+13+14+15)							
		乗用車 (台)	バス (台)	小型 貨物車 (台)	大型 貨物車 (台)	合計 (台)	大型車 混入率 (%)	時間 係数 (%)	二輪車 (台)	乗用車 (台)	バス (台)	小型 貨物車 (台)	大型 貨物車 (台)	合計 (台)	大型車 混入率 (%)	時間 係数 (%)
7:00-8:00									483	14	260	81	838	11.3	7.6	54
8:00-9:00									585	21	261	79	946	10.6	8.5	37
9:00-10:00									602	14	193	94	903	12.0	8.1	24
10:00-11:00									684	9	133	56	882	7.4	8.0	35
11:00-12:00									664	12	119	74	869	9.9	7.8	29
12:00-13:00									592	14	155	57	818	8.7	7.4	37
13:00-14:00									597	15	221	53	886	7.7	8.0	34
14:00-15:00									639	15	176	47	877	7.1	7.9	34
15:00-16:00									688	16	185	74	963	9.3	8.7	36
16:00-17:00									791	19	157	28	995	4.7	9.0	29
17:00-18:00									795	18	164	26	1003	4.4	9.1	61
18:00-19:00									890	20	171	19	1100	3.5	9.9	70
全時間合計									8010	187	2195	688	11080	7.9	100.0	480

# 自動車交通量調査結果集計表

調査年月日  令和 3年 12月 7日 (火)
調査時間  7:00~19:00 (12時間)
天候  曇り
調査地点 整理No. 97  こどもの国西側 [Y-238]

調査方向案内図

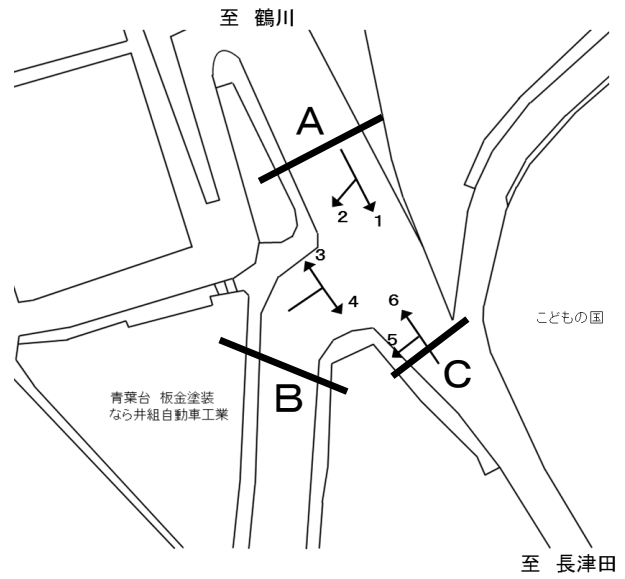

方向 種別	1										自動 二輪車 [台]	方向 種別	2										自動 二輪車 [台]
	乗用車 [台]	バス [台]	小型 貨物 [台]	大型 貨物 [台]	小型車 計 [台]	大型車 計 [台]	合計 [台]	大型車 混入率 [%]	時間 比率 [%]	合計			大型車 混入率 [%]	時間 比率 [%]	合計	大型車 混入率 [%]	時間 比率 [%]	合計	大型車 混入率 [%]	時間 比率 [%]			
7:00~8:00	380	19	109	14	489	33	522	6.3	12.0	41	7:00~8:00	178	4	64	11	242	15	257	5.8	7.7	16		
8:00~9:00	334	20	84	26	418	46	464	9.9	10.6	32	8:00~9:00	209	6	45	20	254	26	280	9.3	8.4	23		
9:00~10:00	238	18	59	37	297	55	352	15.6	8.1	16	9:00~10:00	162	6	31	30	193	36	229	15.7	6.9	9		
10:00~11:00	213	9	69	34	282	43	325	13.2	7.4	25	10:00~11:00	214	1	54	36	268	37	305	12.1	9.1	7		
11:00~12:00	218	13	51	35	269	48	317	15.1	7.3	8	11:00~12:00	232	2	53	43	285	45	330	13.6	9.9	8		
12:00~13:00	204	9	55	40	259	49	308	15.9	7.1	15	12:00~13:00	214	1	41	26	255	27	282	9.6	8.4	10		
13:00~14:00	199	6	39	17	238	23	261	8.8	6.0	13	13:00~14:00	187	7	50	20	237	27	264	10.2	7.9	6		
14:00~15:00	229	12	75	41	304	53	357	14.8	8.2	18	14:00~15:00	232	5	61	18	293	23	316	7.3	9.5	14		
15:00~16:00	214	11	102	28	316	39	355	11.0	8.1	13	15:00~16:00	172	5	59	14	231	19	250	7.6	7.5	12		
16:00~17:00	253	10	100	14	353	24	377	6.4	8.6	20	16:00~17:00	182	3	68	15	250	18	268	6.7	8.0	6		
17:00~18:00	304	15	65	21	369	36	405	8.9	9.3	18	17:00~18:00	236	2	49	12	285	14	299	4.7	8.9	17		
18:00~19:00	258	17	25	21	283	38	321	11.8	7.4	10	18:00~19:00	225	1	26	11	251	12	263	4.6	7.9	16		
12時間計	3,044	159	833	328	3,877	487	4,364	11.2	100.0	229	12時間計	2,443	43	601	256	3,044	299	3,343	8.9	100.0	144		
方向 種別	3										自動 二輪車 [台]	方向 種別	4										自動 二輪車 [台]
	乗用車 [台]	バス [台]	小型 貨物 [台]	大型 貨物 [台]	小型車 計 [台]	大型車 計 [台]	合計 [台]	大型車 混入率 [%]	時間 比率 [%]	合計			大型車 混入率 [%]	時間 比率 [%]	合計	大型車 混入率 [%]	時間 比率 [%]	合計	大型車 混入率 [%]	時間 比率 [%]			
7:00~8:00	205	1	75	23	280	24	304	7.9	8.5	21	7:00~8:00	18	1	5	2	23	3	26	11.5	10.2	0		
8:00~9:00	265	5	68	26	333	31	364	8.5	10.2	16	8:00~9:00	19	0	4	1	23	1	24	4.2	9.4	3		
9:00~10:00	215	5	48	34	263	39	302	12.9	8.5	16	9:00~10:00	24	0	8	3	32	3	35	8.6	13.7	1		
10:00~11:00	166	3	57	29	223	32	255	12.5	7.1	16	10:00~11:00	13	0	6	0	19	0	19	0.0	7.4	0		
11:00~12:00	218	2	60	22	278	24	302	7.9	8.5	12	11:00~12:00	21	1	6	1	27	2	29	6.9	11.3	0		
12:00~13:00	243	2	63	24	306	26	332	7.8	9.3	9	12:00~13:00	8	0	2	0	10	0	10	0.0	3.9	1		
13:00~14:00	182	3	55	32	237	35	272	12.9	7.6	16	13:00~14:00	19	0	7	1	26	1	27	3.7	10.5	0		
14:00~15:00	173	5	57	27	230	32	262	12.2	7.3	4	14:00~15:00	15	0	5	0	20	0	20	0.0	7.8	1		
15:00~16:00	246	6	41	25	287	31	318	9.7	8.9	8	15:00~16:00	18	0	3	0	21	0	21	0.0	8.2	1		
16:00~17:00	229	6	47	9	276	15	291	5.2	8.1	7	16:00~17:00	14	0	4	1	18	1	19	5.3	7.4	1		
17:00~18:00	224	2	47	8	271	10	281	3.6	7.9	16	17:00~18:00	11	0	2	0	13	0	13	0.0	5.1	1		
18:00~19:00	231	3	48	7	279	10	289	3.5	8.1	20	18:00~19:00	7	0	5	1	12	1	13	7.7	5.1	0		
12時間計	2,597	43	666	266	3,263	309	3,572	8.7	100.0	161	12時間計	187	2	57	10	244	12	256	4.7	100.0	9		



# 自動車交通量調査結果集計表

調査年月日  令和 3年 12月 7日 (火)
調査時間  7:00~19:00 (12時間)
天候  曇り時々雨
調査地点 整理No. 98  西勝寺北側 [Y-239]

調査方向案内図

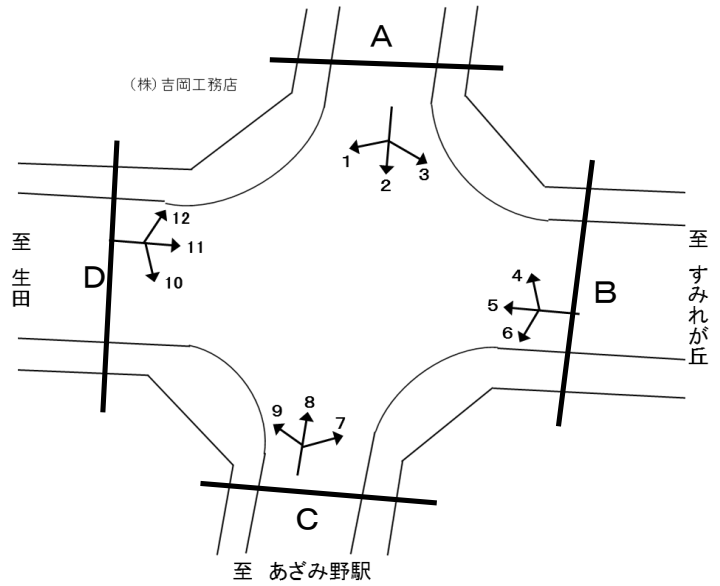

方向 種別	1										方向 種別	2									
	乗用車	バス	小型 貨物	大型 貨物	小型車 計	大型車 計	合計	大型車 混入率	時間 比率	自動 二輪車		乗用車	バス	小型 貨物	大型 貨物	小型車 計	大型車 計	合計	大型車 混入率	時間 比率	自動 二輪車
時間帯	[台]	[台]	[台]	[台]	[台]	[台]	[台]	[%]	[%]	[台]	時間帯	[台]	[台]	[台]	[台]	[台]	[台]	[台]	[%]	[%]	[台]
7:00~8:00	43	2	10	2	53	4	57	7.0	5.1	3	7:00~8:00	231	0	70	24	301	24	325	7.4	9.1	35
8:00~9:00	55	7	10	2	65	9	74	12.2	6.6	5	8:00~9:00	191	6	54	14	245	20	265	7.5	7.4	27
9:00~10:00	57	1	8	6	65	7	72	9.7	6.4	4	9:00~10:00	180	1	64	19	244	20	264	7.6	7.4	20
10:00~11:00	57	1	16	3	73	4	77	5.2	6.8	5	10:00~11:00	194	0	58	21	252	21	273	7.7	7.6	19
11:00~12:00	53	1	15	0	68	1	69	1.4	6.1	5	11:00~12:00	172	0	48	5	220	5	225	2.2	6.3	17
12:00~13:00	105	2	2	0	107	2	109	1.8	9.7	5	12:00~13:00	268	1	39	12	307	13	320	4.1	9.0	22
13:00~14:00	89	0	9	4	98	4	102	3.9	9.0	5	13:00~14:00	246	0	44	24	290	24	314	7.6	8.8	21
14:00~15:00	111	3	7	3	118	6	124	4.8	11.0	8	14:00~15:00	203	2	79	22	282	24	306	7.8	8.6	13
15:00~16:00	85	0	11	3	96	3	99	3.0	8.8	4	15:00~16:00	265	2	60	8	325	10	335	3.0	9.4	15
16:00~17:00	104	1	10	0	114	1	115	0.9	10.2	2	16:00~17:00	255	1	67	10	322	11	333	3.3	9.3	20
17:00~18:00	107	2	4	1	111	3	114	2.6	10.1	4	17:00~18:00	235	1	49	3	284	4	288	1.4	8.1	26
18:00~19:00	107	1	8	0	115	1	116	0.9	10.3	8	18:00~19:00	262	1	54	6	316	7	323	2.2	9.0	22
12時間計	973	21	110	24	1,083	45	1,128	4.0	100.0	58	12時間計	2,702	15	686	168	3,388	183	3,571	5.1	100.0	257
方向 種別	3										方向 種別	4									
時間帯	乗用車	バス	小型 貨物	大型 貨物	小型車 計	大型車 計	合計	大型車 混入率	時間 比率	自動 二輪車	時間帯	乗用車	バス	小型 貨物	大型 貨物	小型車 計	大型車 計	合計	大型車 混入率	時間 比率	自動 二輪車
	[台]	[台]	[台]	[台]	[台]	[台]	[台]	[%]	[%]	[台]		[台]	[台]	[台]	[台]	[台]	[台]	[台]	[%]	[%]	[台]
7:00~8:00	20	2	15	7	35	9	44	20.5	6.4	1	7:00~8:00	35	3	14	13	49	16	65	24.6	7.1	1
8:00~9:00	31	2	16	8	47	10	57	17.5	8.3	3	8:00~9:00	38	6	20	10	58	16	74	21.6	8.1	2
9:00~10:00	38	2	20	3	58	5	63	7.9	9.2	0	9:00~10:00	56	1	13	3	69	4	73	5.5	8.0	4
10:00~11:00	47	0	11	6	58	6	64	9.4	9.3	0	10:00~11:00	34	0	11	7	45	7	52	13.5	5.7	3
11:00~12:00	43	0	11	3	54	3	57	5.3	8.3	1	11:00~12:00	52	0	16	1	68	1	69	1.4	7.5	4
12:00~13:00	41	0	7	4	48	4	52	7.7	7.6	2	12:00~13:00	83	0	8	3	91	3	94	3.2	10.3	3
13:00~14:00	34	0	9	6	43	6	49	12.2	7.1	3	13:00~14:00	63	1	19	6	82	7	89	7.9	9.7	5
14:00~15:00	42	0	14	5	56	5	61	8.2	8.9	0	14:00~15:00	50	4	19	1	69	5	74	6.8	8.1	7
15:00~16:00	42	0	9	2	51	2	53	3.8	7.7	5	15:00~16:00	68	1	15	0	83	1	84	1.2	9.2	0
16:00~17:00	42	0	13	2	55	2	57	3.5	8.3	2	16:00~17:00	61	0	11	0	72	0	72	0.0	7.9	1
17:00~18:00	53	2	12	2	65	4	69	5.8	10.0	0	17:00~18:00	56	5	2	2	58	7	65	10.8	7.1	3
18:00~19:00	46	0	14	1	60	1	61	1.6	8.9	3	18:00~19:00	100	1	3	0	103	1	104	1.0	11.4	2
12時間計	479	8	151	49	630	57	687	8.3	100.0	20	12時間計	696	22	151	46	847	68	915	7.4	100.0	35

# 自動車交通量調査結果集計表

調査年月日  令和 3年 12月 7日 (火)
調査時間  7:00~19:00 (12時間)
天候  曇り 時々 雨
調査地点 整理No. 98  西勝寺北側 [Y-239]

調査方向案内図

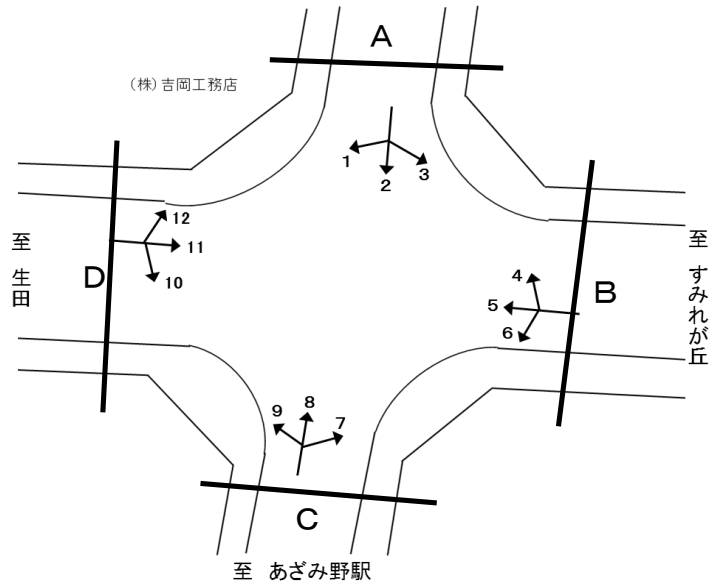

方向 種別	5										自動 二輪車 [台]
	乗用車 [台]	バス [台]	小型 貨物 [台]	大型 貨物 [台]	小型車 計 [台]	大型車 計 [台]	合計 [台]	大型車 混入率 [%]	時間 比率 [%]		
7:00~8:00	342	1	126	36	468	37	505	7.3	9.0	39	
8:00~9:00	395	9	127	60	522	69	591	11.7	10.6	24	
9:00~10:00	311	4	100	41	411	45	456	9.9	8.1	19	
10:00~11:00	248	1	70	30	318	31	349	8.9	6.2	20	
11:00~12:00	251	0	78	16	329	16	345	4.6	6.2	16	
12:00~13:00	391	1	33	18	424	19	443	4.3	7.9	21	
13:00~14:00	345	2	73	25	418	27	445	6.1	7.9	14	
14:00~15:00	302	4	95	31	397	35	432	8.1	7.7	18	
15:00~16:00	344	5	72	13	416	18	434	4.1	7.7	21	
16:00~17:00	407	1	92	25	499	26	525	5.0	9.4	22	
17:00~18:00	392	2	54	5	446	7	453	1.5	8.1	30	
18:00~19:00	544	2	68	9	612	11	623	1.8	11.1	28	
12時間計	4,272	32	988	309	5,260	341	5,601	6.1	100.0	272	

方向 種別	6										自動 二輪車 [台]
	乗用車 [台]	バス [台]	小型 貨物 [台]	大型 貨物 [台]	小型車 計 [台]	大型車 計 [台]	合計 [台]	大型車 混入率 [%]	時間 比率 [%]		
7:00~8:00	12	1	2	1	14	2	16	12.5	7.0	2	
8:00~9:00	9	0	4	3	13	3	16	18.8	7.0	0	
9:00~10:00	11	0	3	3	14	3	17	17.6	7.4	0	
10:00~11:00	18	0	3	3	21	3	24	12.5	10.4	0	
11:00~12:00	15	0	4	0	19	0	19	0.0	8.3	2	
12:00~13:00	28	0	3	1	31	1	32	3.1	13.9	2	
13:00~14:00	16	1	3	0	19	1	20	5.0	8.7	1	
14:00~15:00	11	0	4	3	15	3	18	16.7	7.8	1	
15:00~16:00	12	0	2	1	14	1	15	6.7	6.5	0	
16:00~17:00	18	0	5	1	23	1	24	4.2	10.4	3	
17:00~18:00	13	1	0	1	13	2	15	13.3	6.5	0	
18:00~19:00	13	0	1	0	14	0	14	0.0	6.1	0	
12時間計	176	3	34	17	210	20	230	8.7	100.0	11	

方向 種別	7										自動 二輪車 [台]
	乗用車 [台]	バス [台]	小型 貨物 [台]	大型 貨物 [台]	小型車 計 [台]	大型車 計 [台]	合計 [台]	大型車 混入率 [%]	時間 比率 [%]		
7:00~8:00	16	0	1	0	17	0	17	0.0	3.7	2	
8:00~9:00	24	0	7	4	31	4	35	11.4	7.6	0	
9:00~10:00	31	0	5	3	36	3	39	7.7	8.4	2	
10:00~11:00	41	0	7	3	48	3	51	5.9	11.0	1	
11:00~12:00	22	0	5	3	27	3	30	10.0	6.5	3	
12:00~13:00	23	0	5	3	28	3	31	9.7	6.7	0	
13:00~14:00	30	0	7	2	37	2	39	5.1	8.4	2	
14:00~15:00	35	0	6	4	41	4	45	8.9	9.7	2	
15:00~16:00	26	1	4	0	30	1	31	3.2	6.7	3	
16:00~17:00	57	1	8	1	65	2	67	3.0	14.5	2	
17:00~18:00	38	2	6	0	44	2	46	4.3	9.9	1	
18:00~19:00	30	0	2	0	32	0	32	0.0	6.9	2	
12時間計	373	4	63	23	436	27	463	5.8	100.0	20	

  

方向 種別	8										自動 二輪車 [台]
	乗用車 [台]	バス [台]	小型 貨物 [台]	大型 貨物 [台]	小型車 計 [台]	大型車 計 [台]	合計 [台]	大型車 混入率 [%]	時間 比率 [%]		
7:00~8:00	186	2	82	40	268	42	310	13.5	9.3	20	
8:00~9:00	135	2	59	23	194	25	219	11.4	6.6	17	
9:00~10:00	184	0	69	7	253	7	260	2.7	7.8	13	
10:00~11:00	265	0	65	35	330	35	365	9.6	10.9	17	
11:00~12:00	207	0	42	24	249	24	273	8.8	8.2	17	
12:00~13:00	208	1	39	14	247	15	262	5.7	7.9	13	
13:00~14:00	178	1	48	15	226	16	242	6.6	7.3	16	
14:00~15:00	259	3	22	11	281	14	295	4.7	8.8	15	
15:00~16:00	226	0	11	3	237	3	240	1.3	7.2	11	
16:00~17:00	275	0	35	8	310	8	318	2.5	9.5	16	
17:00~18:00	188	0	34	4	222	4	226	1.8	6.8	20	
18:00~19:00	269	0	51	4	320	4	324	1.2	9.7	27	
12時間計	2,580	9	557	188	3,137	197	3,334	5.9	100.0	202	

# 自動車交通量調査結果集計表

調査年月日 令和 3年 12月 7日 (火)
調査時間 7:00~19:00 (12時間)
天候 曇り 時々 雨
調査地点 整理No. 98 西勝寺北側 [Y-239]

調査方向案内図

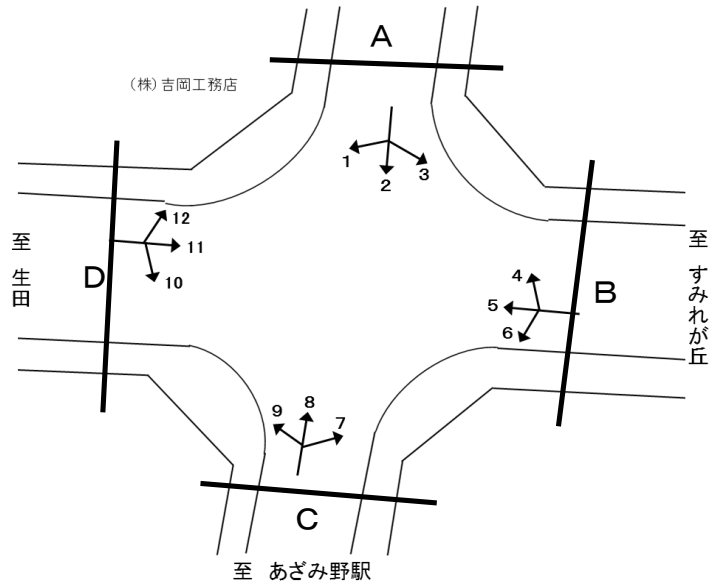

方向 種別	9										方向 種別	10									
	乗用車 [台]	バス [台]	小型 貨物 [台]	大型 貨物 [台]	小型車 計 [台]	大型車 計 [台]	合計 [台]	大型車 混入率 [%]	時間 比率 [%]	自動 二輪車 [台]		乗用車 [台]	バス [台]	小型 貨物 [台]	大型 貨物 [台]	小型車 計 [台]	大型車 計 [台]	合計 [台]	大型車 混入率 [%]	時間 比率 [%]	自動 二輪車 [台]
7:00~8:00	21	1	2	16	23	17	40	42.5	8.2	0	7:00~8:00	203	2	71	31	274	33	307	10.7	11.2	25
8:00~9:00	17	3	11	14	28	17	45	37.8	9.3	0	8:00~9:00	188	2	40	13	228	15	243	6.2	8.9	19
9:00~10:00	15	1	11	12	26	13	39	33.3	8.0	0	9:00~10:00	177	0	62	10	239	10	249	4.0	9.1	11
10:00~11:00	14	3	11	23	25	26	51	51.0	10.5	0	10:00~11:00	167	2	47	23	214	25	239	10.5	8.7	8
11:00~12:00	18	3	5	13	23	16	39	41.0	8.0	1	11:00~12:00	135	0	41	25	176	25	201	12.4	7.3	10
12:00~13:00	20	3	7	6	27	9	36	25.0	7.4	3	12:00~13:00	143	0	76	22	219	22	241	9.1	8.8	14
13:00~14:00	21	2	8	8	29	10	39	25.6	8.0	0	13:00~14:00	141	0	38	13	179	13	192	6.8	7.0	7
14:00~15:00	24	1	4	8	28	9	37	24.3	7.6	0	14:00~15:00	183	1	28	13	211	14	225	6.2	8.2	2
15:00~16:00	20	4	3	6	23	10	33	30.3	6.8	1	15:00~16:00	156	1	22	12	178	13	191	6.8	7.0	7
16:00~17:00	33	6	3	10	36	16	52	30.8	10.7	1	16:00~17:00	165	0	58	24	223	24	247	9.7	9.0	9
17:00~18:00	18	1	10	5	28	6	34	17.6	7.0	3	17:00~18:00	130	0	62	4	192	4	196	2.0	7.2	10
18:00~19:00	29	3	2	6	31	9	40	22.5	8.2	2	18:00~19:00	163	0	36	6	199	6	205	2.9	7.5	19
12時間計	250	31	77	127	327	158	485	32.6	100.0	11	12時間計	1,951	8	581	196	2,532	204	2,736	7.5	100.0	141
方向 種別	11										方向 種別	12									
時間帯	乗用車 [台]	バス [台]	小型 貨物 [台]	大型 貨物 [台]	小型車 計 [台]	大型車 計 [台]	合計 [台]	大型車 混入率 [%]	時間 比率 [%]	自動 二輪車 [台]	時間帯	乗用車 [台]	バス [台]	小型 貨物 [台]	大型 貨物 [台]	小型車 計 [台]	大型車 計 [台]	合計 [台]	大型車 混入率 [%]	時間 比率 [%]	自動 二輪車 [台]
7:00~8:00	459	3	146	38	605	41	646	6.3	10.4	58	7:00~8:00	44	1	8	1	52	2	54	3.7	4.8	3
8:00~9:00	475	11	90	27	565	38	603	6.3	9.8	44	8:00~9:00	60	2	11	0	71	2	73	2.7	6.5	2
9:00~10:00	448	3	88	17	536	20	556	3.6	9.0	25	9:00~10:00	89	2	16	3	105	5	110	4.5	9.8	0
10:00~11:00	416	2	91	39	507	41	548	7.5	8.9	20	10:00~11:00	108	0	17	5	125	5	130	3.8	11.6	2
11:00~12:00	328	1	79	36	407	37	444	8.3	7.2	18	11:00~12:00	75	2	11	4	86	6	92	6.5	8.2	4
12:00~13:00	341	0	99	24	440	24	464	5.2	7.5	15	12:00~13:00	79	1	12	4	91	5	96	5.2	8.6	1
13:00~14:00	342	2	95	21	437	23	460	5.0	7.4	23	13:00~14:00	86	2	11	2	97	4	101	4.0	9.0	0
14:00~15:00	380	5	69	16	449	21	470	4.5	7.6	22	14:00~15:00	94	3	3	1	97	4	101	4.0	9.0	3
15:00~16:00	346	3	70	18	416	21	437	4.8	7.1	17	15:00~16:00	87	1	1	2	88	3	91	3.3	8.1	3
16:00~17:00	431	3	89	38	520	41	561	7.3	9.1	13	16:00~17:00	97	3	14	2	111	5	116	4.3	10.4	1
17:00~18:00	411	3	99	20	510	23	533	4.3	8.6	25	17:00~18:00	66	2	6	2	72	4	76	5.3	6.8	3
18:00~19:00	372	1	77	12	449	13	462	2.8	7.5	33	18:00~19:00	68	2	8	1	76	3	79	3.8	7.1	1
12時間計	4,749	37	1,092	306	5,841	343	6,184	5.5	100.0	313	12時間計	953	21	118	27	1,071	48	1,119	4.3	100.0	23

# 方向別自動車交通量調査表

調査地点 : No.99 Y-240 すみれが丘入口

調査年月日 : 令和 4年 1月12日(水) 天候:晴れ

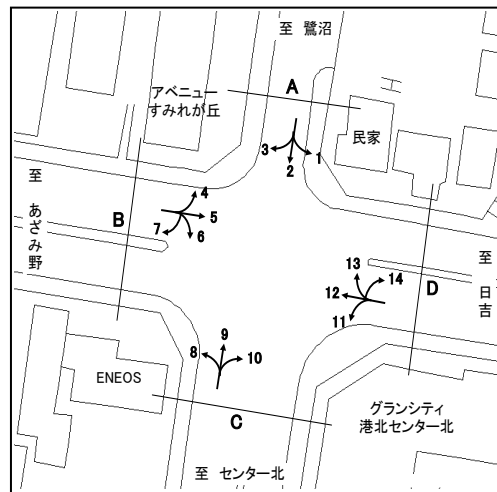

方向	1								2							
	乗用車 (台)	バス (台)	小型 貨物車 (台)	大型 貨物車 (台)	合計 (台)	大型車 混入率 (%)	時間 係数 (%)	二輪車 (台)	乗用車 (台)	バス (台)	小型 貨物車 (台)	大型 貨物車 (台)	合計 (台)	大型車 混入率 (%)	時間 係数 (%)	二輪車 (台)
7:00-8:00	34	5	11	3	53	15.1	7.4	4	169	4	29	6	208	4.8	7.1	29
8:00-9:00	34	8	6	3	51	21.6	7.1	2	212	10	40	13	275	8.4	9.3	26
9:00-10:00	35	8	12	1	56	16.1	7.8	1	208	5	29	8	250	5.2	8.5	15
10:00-11:00	26	6	8	4	44	22.7	6.2	3	253	4	24	10	291	4.8	9.9	21
11:00-12:00	44	4	8	4	60	13.3	8.4	4	220	4	25	11	260	5.8	8.8	20
12:00-13:00	47	4	10	4	65	12.3	9.1	1	196	4	35	6	241	4.1	8.2	15
13:00-14:00	45	5	10	4	64	14.1	9.0	2	184	4	41	8	237	5.1	8.1	10
14:00-15:00	46	5	14	3	68	11.8	9.5	1	185	4	26	10	225	6.2	7.6	10
15:00-16:00	45	6	18	1	70	10.0	9.8	2	183	5	36	6	230	4.8	7.8	14
16:00-17:00	35	5	14	4	58	15.5	8.1	2	201	6	36	8	251	5.6	8.5	14
17:00-18:00	52	6	11	0	69	8.7	9.7	2	209	5	45	1	260	2.3	8.8	31
18:00-19:00	41	8	6	1	56	16.1	7.8	0	173	7	33	1	214	3.7	7.3	25
全時間合計	484	70	128	32	714	14.3	100.0	24	2393	62	399	88	2942	5.1	100.0	230

方向	3								A 合計 (1+2+3)							
	乗用車 (台)	バス (台)	小型 貨物車 (台)	大型 貨物車 (台)	合計 (台)	大型車 混入率 (%)	時間 係数 (%)	二輪車 (台)	乗用車 (台)	バス (台)	小型 貨物車 (台)	大型 貨物車 (台)	合計 (台)	大型車 混入率 (%)	時間 係数 (%)	二輪車 (台)
7:00-8:00	8	6	3	1	18	38.9	8.9	1	211	15	43	10	279	9.0	7.2	34
8:00-9:00	15	3	3	1	22	18.2	10.9	0	261	21	49	17	348	10.9	9.0	28
9:00-10:00	16	1	2	1	20	10.0	9.9	2	259	14	43	10	326	7.4	8.4	18
10:00-11:00	16	0	1	0	17	0.0	8.4	1	295	10	33	14	352	6.8	9.1	25
11:00-12:00	14	0	4	2	20	10.0	9.9	1	278	8	37	17	340	7.4	8.8	25
12:00-13:00	11	0	3	0	14	0.0	6.9	1	254	8	48	10	320	5.6	8.3	17
13:00-14:00	14	0	3	2	19	10.5	9.4	0	243	9	54	14	320	7.2	8.3	12
14:00-15:00	9	0	3	1	13	7.7	6.4	1	240	9	43	14	306	7.5	7.9	12
15:00-16:00	5	0	3	0	8	0.0	4.0	2	233	11	57	7	308	5.8	8.0	18
16:00-17:00	13	0	5	0	18	0.0	8.9	2	249	11	55	12	327	7.0	8.5	18
17:00-18:00	15	0	1	1	17	5.9	8.4	0	276	11	57	2	346	3.8	9.0	33
18:00-19:00	16	0	0	0	16	0.0	7.9	2	230	15	39	2	286	5.9	7.4	27
全時間合計	152	10	31	9	202	9.4	100.0	13	3029	142	558	129	3858	7.0	100.0	267

# 方向別自動車交通量調査表

調査地点 : No.99 Y-240 すみれが丘入口

調査年月日 : 令和 4年 1月12日(水) 天候:晴れ

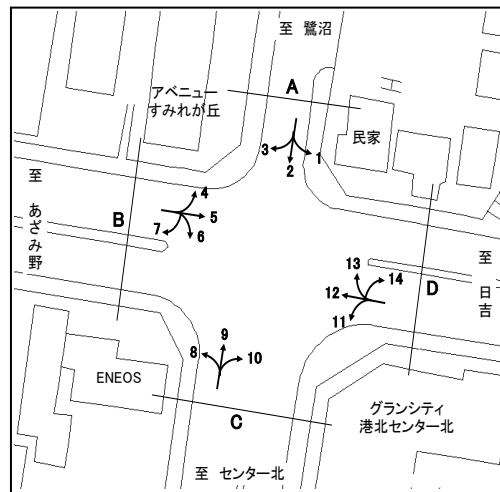

方向	4								5							
	乗用車 (台)	バス (台)	小型 貨物車 (台)	大型 貨物車 (台)	合計 (台)	大型車 混入率 (%)	時間 係数 (%)	二輪車 (台)	乗用車 (台)	バス (台)	小型 貨物車 (台)	大型 貨物車 (台)	合計 (台)	大型車 混入率 (%)	時間 係数 (%)	二輪車 (台)
7:00-8:00	5	7	4	0	16	43.8	6.7	1	620	6	232	46	904	5.8	11.2	70
8:00-9:00	12	2	0	1	15	20.0	6.3	1	565	9	167	75	816	10.3	10.1	55
9:00-10:00	12	0	7	2	21	9.5	8.8	0	489	11	144	73	717	11.7	8.9	22
10:00-11:00	13	0	2	2	17	11.8	7.1	1	390	6	132	79	607	14.0	7.5	18
11:00-12:00	12	0	3	0	15	0.0	6.3	1	401	8	132	48	589	9.5	7.3	25
12:00-13:00	26	0	9	0	35	0.0	14.6	1	411	6	137	32	586	6.5	7.2	35
13:00-14:00	16	0	4	2	22	9.1	9.2	1	433	6	143	44	626	8.0	7.7	17
14:00-15:00	20	0	7	1	28	3.6	11.7	0	441	7	133	42	623	7.9	7.7	20
15:00-16:00	15	0	2	1	18	5.6	7.5	1	489	12	151	38	690	7.2	8.5	27
16:00-17:00	11	0	2	0	13	0.0	5.4	4	415	7	165	36	623	6.9	7.7	31
17:00-18:00	19	0	4	2	25	8.0	10.4	1	423	8	183	41	655	7.5	8.1	36
18:00-19:00	12	0	3	0	15	0.0	6.3	2	496	9	131	22	658	4.7	8.1	40
全時間合計	173	9	47	11	240	8.3	100.0	14	5573	95	1850	576	8094	8.3	100.0	396

方向	6								7							
	乗用車 (台)	バス (台)	小型 貨物車 (台)	大型 貨物車 (台)	合計 (台)	大型車 混入率 (%)	時間 係数 (%)	二輪車 (台)	乗用車 (台)	バス (台)	小型 貨物車 (台)	大型 貨物車 (台)	合計 (台)	大型車 混入率 (%)	時間 係数 (%)	二輪車 (台)
7:00-8:00	67	0	19	6	92	6.5	5.1	5	0	0	0	0	0	0.0	0.0	0
8:00-9:00	111	0	29	12	152	7.9	8.4	6	0	0	0	0	0	0.0	0.0	0
9:00-10:00	129	0	20	7	156	4.5	8.6	3	0	0	0	0	0	0.0	0.0	0
10:00-11:00	153	0	12	6	171	3.5	9.4	2	2	0	0	0	2	0.0	20.0	0
11:00-12:00	108	1	19	8	136	6.6	7.5	3	1	0	0	0	1	0.0	10.0	0
12:00-13:00	142	0	20	2	164	1.2	9.0	3	0	0	0	0	0	0.0	0.0	0
13:00-14:00	154	0	13	5	172	2.9	9.5	6	1	0	0	0	1	0.0	10.0	0
14:00-15:00	150	0	20	6	176	3.4	9.7	6	1	0	0	0	1	0.0	10.0	1
15:00-16:00	148	1	19	2	170	1.8	9.4	9	2	0	0	0	2	0.0	20.0	0
16:00-17:00	129	0	26	3	158	1.9	8.7	3	0	0	0	0	0	0.0	0.0	0
17:00-18:00	92	1	21	2	116	2.6	6.4	5	2	0	0	0	2	0.0	20.0	0
18:00-19:00	135	0	14	2	151	1.3	8.3	9	1	0	0	0	1	0.0	10.0	0
全時間合計	1518	3	232	61	1814	3.5	100.0	60	10	0	0	0	10	0.0	100.0	1



# 方向別自動車交通量調査表

調査地点 : No.99 Y-240 すみれが丘入口

調査年月日 : 令和 4年 1月12日(水) 天候:晴れ

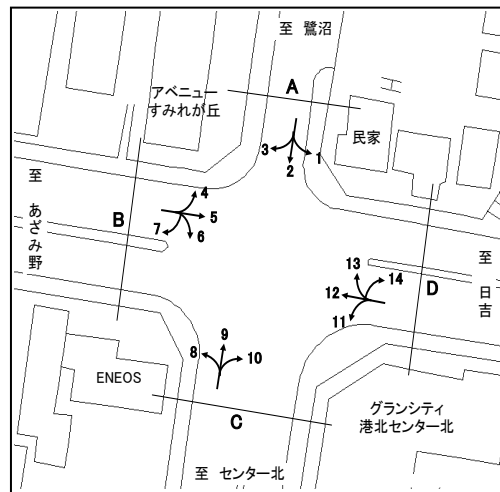

時間帯	方向 種別								B 合計 ( 4+ 5+ 6+ 7)							
		乗用車 (台)	バス (台)	小型 貨物車 (台)	大型 貨物車 (台)	合計 (台)	大型車 混入率 (%)	時間 係数 (%)	二輪車 (台)	乗用車 (台)	バス (台)	小型 貨物車 (台)	大型 貨物車 (台)	合計 (台)	大型車 混入率 (%)	時間 係数 (%)
7:00- 8:00									692	13	255	52	1012	6.4	10.0	76
8:00- 9:00									688	11	196	88	983	10.1	9.7	62
9:00-10:00									630	11	171	82	894	10.4	8.8	25
10:00-11:00									558	6	146	87	797	11.7	7.8	21
11:00-12:00									522	9	154	56	741	8.8	7.3	29
12:00-13:00									579	6	166	34	785	5.1	7.7	39
13:00-14:00									604	6	160	51	821	6.9	8.1	24
14:00-15:00									612	7	160	49	828	6.8	8.2	27
15:00-16:00									654	13	172	41	880	6.1	8.7	37
16:00-17:00									555	7	193	39	794	5.8	7.8	38
17:00-18:00									536	9	208	45	798	6.8	7.9	42
18:00-19:00									644	9	148	24	825	4.0	8.1	51
全時間合計									7274	107	2129	648	10158	7.4	100.0	471

# 方向別自動車交通量調査表

調査地点 : No.99 Y-240 すみれが丘入口

調査年月日 : 令和 4年 1月12日(水) 天候:晴れ

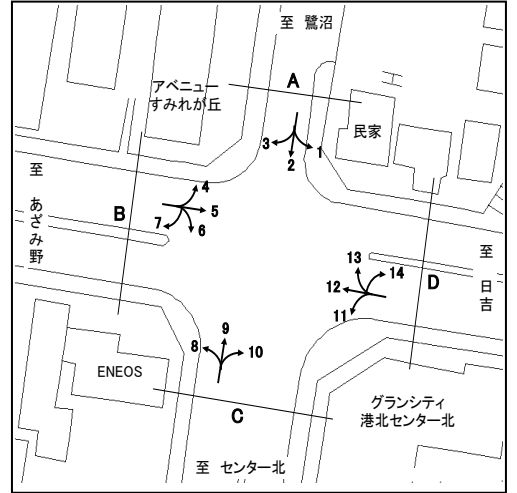

方向 種別 時間帯	8								9							
	乗用車 (台)	バス (台)	小型 貨物車 (台)	大型 貨物車 (台)	合計 (台)	大型車 混入率 (%)	時間 係数 (%)	二輪車 (台)	乗用車 (台)	バス (台)	小型 貨物車 (台)	大型 貨物車 (台)	合計 (台)	大型車 混入率 (%)	時間 係数 (%)	二輪車 (台)
7:00-8:00	44	2	12	10	68	17.6	3.7	4	86	5	17	8	116	11.2	4.6	20
8:00-9:00	70	3	18	8	99	11.1	5.4	3	139	5	36	6	186	5.9	7.3	17
9:00-10:00	79	1	20	9	109	9.2	6.0	5	121	6	38	14	179	11.2	7.0	6
10:00-11:00	77	1	23	10	111	9.9	6.1	4	128	4	30	12	174	9.2	6.8	8
11:00-12:00	104	0	12	7	123	5.7	6.7	5	186	5	36	6	233	4.7	9.2	16
12:00-13:00	134	1	23	8	166	5.4	9.1	7	182	5	19	9	215	6.5	8.4	12
13:00-14:00	171	0	19	7	197	3.6	10.8	3	170	2	32	7	211	4.3	8.3	20
14:00-15:00	157	1	22	5	185	3.2	10.1	4	175	4	25	6	210	4.8	8.2	14
15:00-16:00	139	0	25	8	172	4.7	9.4	2	178	6	26	4	214	4.7	8.4	16
16:00-17:00	153	2	23	5	183	3.8	10.0	4	208	6	43	6	263	4.6	10.3	15
17:00-18:00	186	0	34	2	222	0.9	12.1	5	215	6	39	4	264	3.8	10.4	17
18:00-19:00	171	1	22	1	195	1.0	10.7	12	246	4	31	0	281	1.4	11.0	21
全時間合計	1485	12	253	80	1830	5.0	100.0	58	2034	58	372	82	2546	5.5	100.0	182

方向 種別 時間帯	10								C 合計 (8+9+10)							
	乗用車 (台)	バス (台)	小型 貨物車 (台)	大型 貨物車 (台)	合計 (台)	大型車 混入率 (%)	時間 係数 (%)	二輪車 (台)	乗用車 (台)	バス (台)	小型 貨物車 (台)	大型 貨物車 (台)	合計 (台)	大型車 混入率 (%)	時間 係数 (%)	二輪車 (台)
7:00-8:00	43	0	17	8	68	11.8	4.2	3	173	7	46	26	252	13.1	4.2	27
8:00-9:00	66	4	29	7	106	10.4	6.5	4	275	12	83	21	391	8.4	6.5	24
9:00-10:00	65	1	31	10	107	10.3	6.6	2	265	8	89	33	395	10.4	6.6	13
10:00-11:00	94	0	24	8	126	6.3	7.8	2	299	5	77	30	411	8.5	6.9	14
11:00-12:00	105	1	39	7	152	5.3	9.4	2	395	6	87	20	508	5.1	8.5	23
12:00-13:00	124	0	22	8	154	5.2	9.5	3	440	6	64	25	535	5.8	8.9	22
13:00-14:00	103	2	31	2	138	2.9	8.5	9	444	4	82	16	546	3.7	9.1	32
14:00-15:00	133	0	22	6	161	3.7	9.9	4	465	5	69	17	556	4.0	9.3	22
15:00-16:00	138	2	27	4	171	3.5	10.6	7	455	8	78	16	557	4.3	9.3	25
16:00-17:00	124	2	17	2	145	2.8	9.0	6	485	10	83	13	591	3.9	9.9	25
17:00-18:00	127	2	27	4	160	3.8	9.9	11	528	8	100	10	646	2.8	10.8	33
18:00-19:00	111	0	17	3	131	2.3	8.1	10	528	5	70	4	607	1.5	10.1	43
全時間合計	1233	14	303	69	1619	5.1	100.0	63	4752	84	928	231	5995	5.3	100.0	303

# 方向別自動車交通量調査表

調査地点 : No.99 Y-240 すみれが丘入口

調査年月日 : 令和 4年 1月12日(水) 天候:晴れ

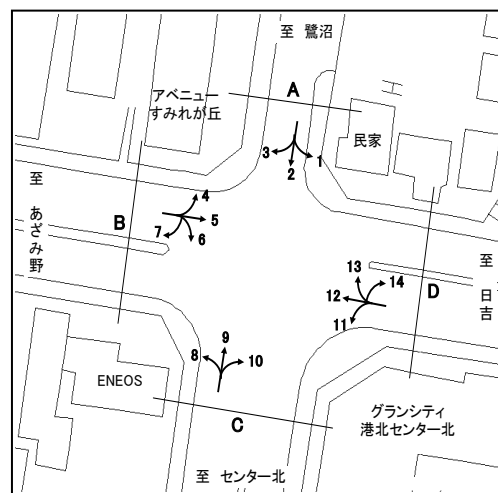

方向 種別 時間帯	11								12							
	乗用車 (台)	バス (台)	小型 貨物車 (台)	大型 貨物車 (台)	合計 (台)	大型車 混入率 (%)	時間 係数 (%)	二輪車 (台)	乗用車 (台)	バス (台)	小型 貨物車 (台)	大型 貨物車 (台)	合計 (台)	大型車 混入率 (%)	時間 係数 (%)	二輪車 (台)
7:00-8:00	62	2	22	4	90	6.7	4.8	12	431	7	207	76	721	11.5	8.9	56
8:00-9:00	114	4	22	17	157	13.4	8.4	10	482	12	218	73	785	10.8	9.7	36
9:00-10:00	114	1	28	4	147	3.4	7.8	11	400	10	134	88	632	15.5	7.8	18
10:00-11:00	141	0	24	11	176	6.3	9.4	8	383	6	135	68	592	12.5	7.3	26
11:00-12:00	143	1	21	12	177	7.3	9.4	16	400	5	135	61	601	11.0	7.4	20
12:00-13:00	146	1	16	5	168	3.6	9.0	10	377	8	112	72	569	14.1	7.1	34
13:00-14:00	121	5	21	6	153	7.2	8.2	9	434	10	164	54	662	9.7	8.2	19
14:00-15:00	135	4	35	9	183	7.1	9.8	7	431	11	141	44	627	8.8	7.8	29
15:00-16:00	166	1	19	4	190	2.6	10.1	6	489	8	154	52	703	8.5	8.7	17
16:00-17:00	140	3	27	3	173	3.5	9.2	4	526	10	149	34	719	6.1	8.9	31
17:00-18:00	107	2	21	2	132	3.0	7.0	6	546	12	161	33	752	6.0	9.3	52
18:00-19:00	107	3	18	1	129	3.1	6.9	4	549	14	128	15	706	4.1	8.7	56
全時間合計	1496	27	274	78	1875	5.6	100.0	103	5448	113	1838	670	8069	9.7	100.0	394

方向 種別 時間帯	13								14							
	乗用車 (台)	バス (台)	小型 貨物車 (台)	大型 貨物車 (台)	合計 (台)	大型車 混入率 (%)	時間 係数 (%)	二輪車 (台)	乗用車 (台)	バス (台)	小型 貨物車 (台)	大型 貨物車 (台)	合計 (台)	大型車 混入率 (%)	時間 係数 (%)	二輪車 (台)
7:00-8:00	35	7	15	4	61	18.0	6.9	0	0	0	0	0	0	0.0	0.0	0
8:00-9:00	48	8	26	2	84	11.9	9.5	1	2	0	1	0	3	0.0	6.4	0
9:00-10:00	39	5	9	9	62	22.6	7.0	0	3	0	0	0	3	0.0	6.4	0
10:00-11:00	37	3	14	4	58	12.1	6.6	2	4	0	0	0	4	0.0	8.5	0
11:00-12:00	33	6	14	3	56	16.1	6.3	0	2	0	0	0	2	0.0	4.3	0
12:00-13:00	52	6	8	3	69	13.0	7.8	0	5	0	1	1	7	14.3	14.9	0
13:00-14:00	47	4	16	3	70	10.0	7.9	0	1	0	1	1	3	33.3	6.4	0
14:00-15:00	50	5	15	6	76	14.5	8.6	0	1	0	0	0	1	0.0	2.1	1
15:00-16:00	62	6	8	5	81	13.6	9.2	2	2	0	0	0	2	0.0	4.3	0
16:00-17:00	67	7	12	1	87	9.2	9.8	3	4	0	1	0	5	0.0	10.6	1
17:00-18:00	67	7	11	1	86	9.3	9.7	6	6	0	3	0	9	0.0	19.1	0
18:00-19:00	74	5	14	1	94	6.4	10.6	3	6	0	2	0	8	0.0	17.0	0
全時間合計	611	69	162	42	884	12.6	100.0	17	36	0	9	2	47	4.3	100.0	2

# 方向別自動車交通量調査表

調査地点 : No.99 Y-240 すみれが丘入口

調査年月日 : 令和 4年 1月12日(水) 天候:晴れ

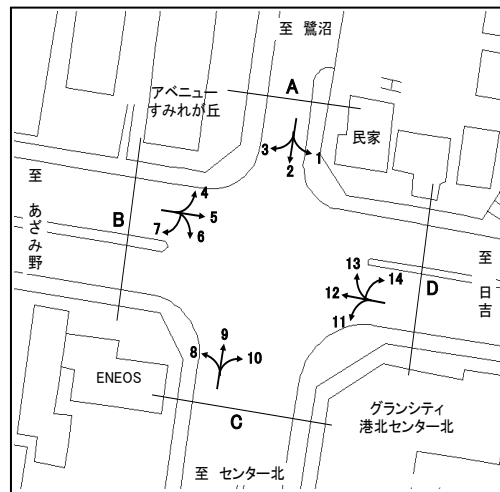

時間帯	方向 種別								D 合計 (11+12+13+14)							
		乗用車 (台)	バス (台)	小型 貨物車 (台)	大型 貨物車 (台)	合計 (台)	大型車 混入率 (%)	時間 係数 (%)	二輪車 (台)	乗用車 (台)	バス (台)	小型 貨物車 (台)	大型 貨物車 (台)	合計 (台)	大型車 混入率 (%)	時間 係数 (%)
7:00-8:00									528	16	244	84	872	11.5	8.0	68
8:00-9:00									646	24	267	92	1029	11.3	9.5	47
9:00-10:00									556	16	171	101	844	13.9	7.8	29
10:00-11:00									565	9	173	83	830	11.1	7.6	36
11:00-12:00									578	12	170	76	836	10.5	7.7	36
12:00-13:00									580	15	137	81	813	11.8	7.5	44
13:00-14:00									603	19	202	64	888	9.3	8.2	28
14:00-15:00									617	20	191	59	887	8.9	8.2	37
15:00-16:00									719	15	181	61	976	7.8	9.0	25
16:00-17:00									737	20	189	38	984	5.9	9.0	39
17:00-18:00									726	21	196	36	979	5.8	9.0	64
18:00-19:00									736	22	162	17	937	4.2	8.6	63
全時間合計									7591	209	2283	792	10875	9.2	100.0	516

# 方向別自動車交通量調査表

調査地点 : No.100 Y-241 百石橋西側

調査年月日 : 令和 4年 1月12日(水) 天候:晴れ

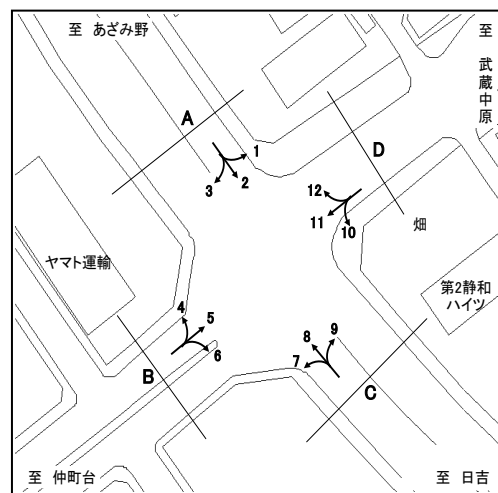

方向 種別 時間帯	1								2							
	乗用車 (台)	バス (台)	小型 貨物車 (台)	大型 貨物車 (台)	合計 (台)	大型車 混入率 (%)	時間 係数 (%)	二輪車 (台)	乗用車 (台)	バス (台)	小型 貨物車 (台)	大型 貨物車 (台)	合計 (台)	大型車 混入率 (%)	時間 係数 (%)	二輪車 (台)
7:00-8:00	15	2	16	1	34	8.8	6.4	1	810	4	285	57	1156	5.3	11.9	80
8:00-9:00	14	3	14	6	37	24.3	7.0	0	809	4	230	73	1116	6.9	11.5	59
9:00-10:00	20	2	15	6	43	18.6	8.1	0	573	4	188	68	833	8.6	8.6	25
10:00-11:00	23	2	9	5	39	17.9	7.3	3	448	4	161	86	699	12.9	7.2	29
11:00-12:00	24	2	10	7	43	20.9	8.1	2	424	8	169	55	656	9.6	6.8	27
12:00-13:00	35	3	2	7	47	21.3	8.8	1	547	5	141	50	743	7.4	7.7	38
13:00-14:00	38	3	12	4	57	12.3	10.7	2	497	5	149	66	717	9.9	7.4	28
14:00-15:00	33	4	9	4	50	16.0	9.4	1	491	6	192	41	730	6.4	7.5	27
15:00-16:00	26	4	6	1	37	13.5	7.0	0	552	5	154	27	738	4.3	7.6	25
16:00-17:00	33	4	8	2	47	12.8	8.8	0	536	14	177	48	775	8.0	8.0	23
17:00-18:00	43	4	1	4	52	15.4	9.8	1	557	14	224	23	818	4.5	8.4	32
18:00-19:00	38	2	4	2	46	8.7	8.6	0	568	5	130	25	728	4.1	7.5	40
全時間合計	342	35	106	49	532	15.8	100.0	11	6812	78	2200	619	9709	7.2	100.0	433

方向 種別 時間帯	3								A 合計 (1+ 2+ 3)							
	乗用車 (台)	バス (台)	小型 貨物車 (台)	大型 貨物車 (台)	合計 (台)	大型車 混入率 (%)	時間 係数 (%)	二輪車 (台)	乗用車 (台)	バス (台)	小型 貨物車 (台)	大型 貨物車 (台)	合計 (台)	大型車 混入率 (%)	時間 係数 (%)	二輪車 (台)
7:00-8:00	26	0	12	1	39	2.6	5.2	3	851	6	313	59	1229	5.3	11.2	84
8:00-9:00	64	0	7	2	73	2.7	9.7	4	887	7	251	81	1226	7.2	11.2	63
9:00-10:00	52	0	5	4	61	6.6	8.1	2	645	6	208	78	937	9.0	8.5	27
10:00-11:00	40	0	12	2	54	3.7	7.2	0	511	6	182	93	792	12.5	7.2	32
11:00-12:00	38	0	10	7	55	12.7	7.3	2	486	10	189	69	754	10.5	6.9	31
12:00-13:00	43	0	13	9	65	13.8	8.6	1	625	8	156	66	855	8.7	7.8	40
13:00-14:00	39	0	10	6	55	10.9	7.3	0	574	8	171	76	829	10.1	7.5	30
14:00-15:00	43	0	11	6	60	10.0	8.0	1	567	10	212	51	840	7.3	7.6	29
15:00-16:00	59	0	14	5	78	6.4	10.4	1	637	9	174	33	853	4.9	7.8	26
16:00-17:00	47	0	16	6	69	8.7	9.2	3	616	18	201	56	891	8.3	8.1	26
17:00-18:00	54	1	16	8	79	11.4	10.5	0	654	19	241	35	949	5.7	8.6	33
18:00-19:00	53	0	7	4	64	6.3	8.5	2	659	7	141	31	838	4.5	7.6	42
全時間合計	558	1	133	60	752	8.1	100.0	19	7712	114	2439	728	10993	7.7	100.0	463

# 方向別自動車交通量調査表

調査地点 : No.100 Y-241 百石橋西側

調査年月日 : 令和 4年 1月12日(水) 天候:晴れ

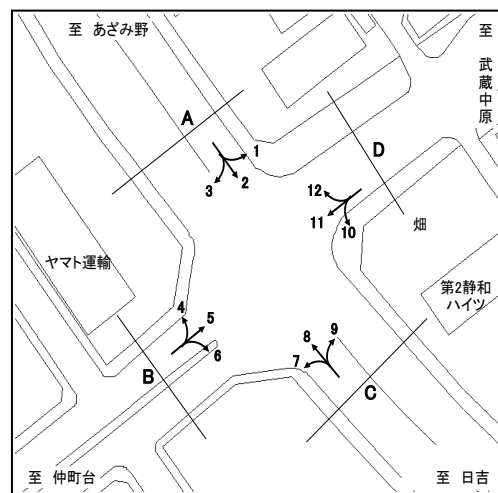

方向 種別 時間帯	4								5							
	乗用車 (台)	バス (台)	小型 貨物車 (台)	大型 貨物車 (台)	合計 (台)	大型車 混入率 (%)	時間 係数 (%)	二輪車 (台)	乗用車 (台)	バス (台)	小型 貨物車 (台)	大型 貨物車 (台)	合計 (台)	大型車 混入率 (%)	時間 係数 (%)	二輪車 (台)
7:00- 8:00	11	0	13	3	27	11.1	6.5	4	113	2	60	26	201	13.9	9.3	30
8:00- 9:00	10	2	5	2	19	21.1	4.6	1	142	2	78	35	257	14.4	11.9	12
9:00-10:00	21	0	4	8	33	24.2	7.9	1	119	4	48	34	205	18.5	9.5	10
10:00-11:00	15	0	9	5	29	17.2	7.0	1	76	1	52	21	150	14.7	6.9	12
11:00-12:00	23	0	7	5	35	14.3	8.4	1	75	2	29	19	125	16.8	5.8	8
12:00-13:00	25	0	9	2	36	5.6	8.6	1	93	3	35	18	149	14.1	6.9	7
13:00-14:00	24	1	10	8	43	20.9	10.3	0	89	2	48	24	163	16.0	7.5	5
14:00-15:00	31	1	7	4	43	11.6	10.3	0	97	1	47	26	171	15.8	7.9	15
15:00-16:00	27	1	11	9	48	20.8	11.5	3	117	2	46	23	188	13.3	8.7	14
16:00-17:00	31	2	12	1	46	6.5	11.0	1	131	1	44	7	183	4.4	8.5	10
17:00-18:00	21	1	5	1	28	7.1	6.7	0	131	2	48	6	187	4.3	8.6	19
18:00-19:00	26	2	2	0	30	6.7	7.2	1	148	2	30	5	185	3.8	8.5	19
全時間合計	265	10	94	48	417	13.9	100.0	14	1331	24	565	244	2164	12.4	100.0	161

方向 種別 時間帯	6								B 合計 ( 4+ 5+ 6)							
	乗用車 (台)	バス (台)	小型 貨物車 (台)	大型 貨物車 (台)	合計 (台)	大型車 混入率 (%)	時間 係数 (%)	二輪車 (台)	乗用車 (台)	バス (台)	小型 貨物車 (台)	大型 貨物車 (台)	合計 (台)	大型車 混入率 (%)	時間 係数 (%)	二輪車 (台)
7:00- 8:00	27	1	20	20	68	30.9	8.6	2	151	3	93	49	296	17.6	8.8	36
8:00- 9:00	29	2	13	12	56	25.0	7.1	4	181	6	96	49	332	16.6	9.9	17
9:00-10:00	44	0	22	12	78	15.4	9.9	5	184	4	74	54	316	18.4	9.4	16
10:00-11:00	37	2	29	9	77	14.3	9.8	4	128	3	90	35	256	14.8	7.6	17
11:00-12:00	31	0	13	7	51	13.7	6.5	2	129	2	49	31	211	15.6	6.3	11
12:00-13:00	47	1	14	2	64	4.7	8.1	4	165	4	58	22	249	10.4	7.4	12
13:00-14:00	42	0	10	13	65	20.0	8.3	1	155	3	68	45	271	17.7	8.0	6
14:00-15:00	41	1	23	2	67	4.5	8.5	0	169	3	77	32	281	12.5	8.3	15
15:00-16:00	52	0	11	9	72	12.5	9.1	3	196	3	68	41	308	14.3	9.1	20
16:00-17:00	60	1	19	2	82	3.7	10.4	2	222	4	75	10	311	4.5	9.2	13
17:00-18:00	44	1	12	1	58	3.4	7.4	2	196	4	65	8	273	4.4	8.1	21
18:00-19:00	43	1	4	1	49	4.1	6.2	3	217	5	36	6	264	4.2	7.8	23
全時間合計	497	10	190	90	787	12.7	100.0	32	2093	44	849	382	3368	12.6	100.0	207

# 方向別自動車交通量調査表

調査地点 : No.100 Y-241 百石橋西側

調査年月日 : 令和 4年 1月12日(水) 天候:晴れ

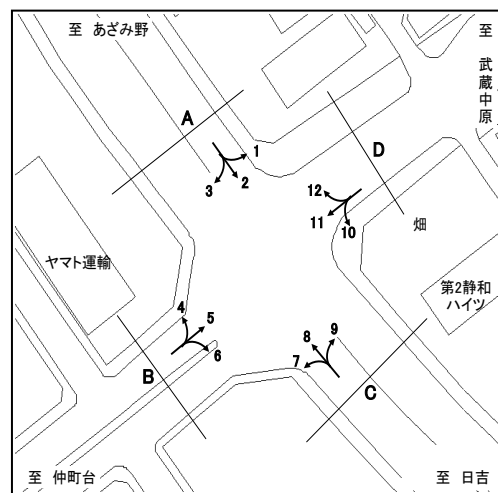

方向 種別 時間帯	7								8							
	乗用車 (台)	バス (台)	小型 貨物車 (台)	大型 貨物車 (台)	合計 (台)	大型車 混入率 (%)	時間 係数 (%)	二輪車 (台)	乗用車 (台)	バス (台)	小型 貨物車 (台)	大型 貨物車 (台)	合計 (台)	大型車 混入率 (%)	時間 係数 (%)	二輪車 (台)
7:00- 8:00	81	1	24	14	120	12.5	7.5	8	393	7	233	70	703	11.0	7.6	43
8:00- 9:00	84	1	31	17	133	13.5	8.3	2	506	10	234	83	833	11.2	9.0	30
9:00-10:00	76	1	20	15	112	14.3	7.0	6	469	10	171	89	739	13.4	8.0	31
10:00-11:00	104	1	27	18	150	12.7	9.3	3	449	10	162	78	699	12.6	7.6	30
11:00-12:00	149	1	30	10	190	5.8	11.8	3	514	8	153	59	734	9.1	7.9	29
12:00-13:00	72	1	22	20	115	18.3	7.1	4	504	8	127	53	692	8.8	7.5	28
13:00-14:00	84	1	27	18	130	14.6	8.1	1	479	4	172	53	708	8.1	7.7	23
14:00-15:00	69	1	25	14	109	13.8	6.8	2	546	6	155	45	752	6.8	8.1	22
15:00-16:00	80	1	34	20	135	15.6	8.4	5	538	7	180	51	776	7.5	8.4	26
16:00-17:00	103	1	47	26	177	15.3	11.0	4	578	8	212	29	827	4.5	8.9	32
17:00-18:00	90	2	21	12	125	11.2	7.8	5	690	9	176	27	902	4.0	9.8	52
18:00-19:00	93	1	11	8	113	8.0	7.0	1	751	9	110	14	884	2.6	9.6	38
全時間合計	1085	13	319	192	1609	12.7	100.0	44	6417	96	2085	651	9249	8.1	100.0	384

方向 種別 時間帯	9								C 合計 (7+ 8+ 9)							
	乗用車 (台)	バス (台)	小型 貨物車 (台)	大型 貨物車 (台)	合計 (台)	大型車 混入率 (%)	時間 係数 (%)	二輪車 (台)	乗用車 (台)	バス (台)	小型 貨物車 (台)	大型 貨物車 (台)	合計 (台)	大型車 混入率 (%)	時間 係数 (%)	二輪車 (台)
7:00- 8:00	42	4	25	11	82	18.3	7.9	5	516	12	282	95	905	11.8	7.6	56
8:00- 9:00	38	5	31	18	92	25.0	8.9	1	628	16	296	118	1058	12.7	8.9	33
9:00-10:00	44	3	35	20	102	22.5	9.8	1	589	14	226	124	953	14.5	8.0	38
10:00-11:00	43	2	24	17	86	22.1	8.3	1	596	13	213	113	935	13.5	7.9	34
11:00-12:00	34	2	16	13	65	23.1	6.3	2	697	11	199	82	989	9.4	8.3	34
12:00-13:00	54	2	28	12	96	14.6	9.2	0	630	11	177	85	903	10.6	7.6	32
13:00-14:00	43	2	23	8	76	13.2	7.3	1	606	7	222	79	914	9.4	7.7	25
14:00-15:00	56	2	26	20	104	21.2	10.0	1	671	9	206	79	965	9.1	8.1	25
15:00-16:00	61	3	23	13	100	16.0	9.6	3	679	11	237	84	1011	9.4	8.5	34
16:00-17:00	52	2	19	13	86	17.4	8.3	2	733	11	278	68	1090	7.2	9.2	38
17:00-18:00	47	1	11	9	68	14.7	6.6	5	827	12	208	48	1095	5.5	9.2	62
18:00-19:00	57	1	17	6	81	8.6	7.8	3	901	11	138	28	1078	3.6	9.1	42
全時間合計	571	29	278	160	1038	18.2	100.0	25	8073	138	2682	1003	11896	9.6	100.0	453

# 方向別自動車交通量調査表

調査地点 : No.100 Y-241 百石橋西側

調査年月日 : 令和 4年 1月12日(水) 天候:晴れ

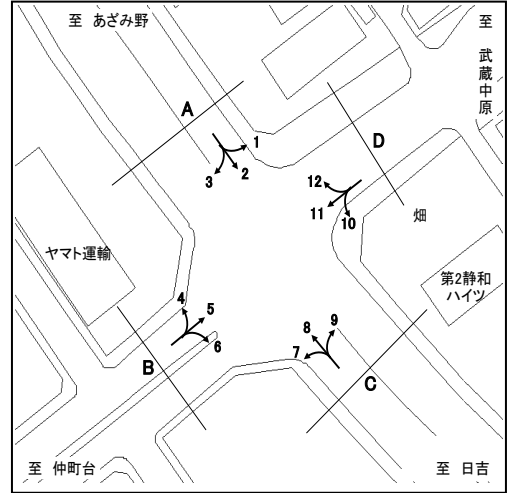

方向	10								11							
	乗用車 (台)	バス (台)	小型 貨物車 (台)	大型 貨物車 (台)	合計 (台)	大型車 混入率 (%)	時間 係数 (%)	二輪車 (台)	乗用車 (台)	バス (台)	小型 貨物車 (台)	大型 貨物車 (台)	合計 (台)	大型車 混入率 (%)	時間 係数 (%)	二輪車 (台)
7:00- 8:00	35	1	15	11	62	19.4	8.2	1	131	2	56	18	207	9.7	8.1	44
8:00- 9:00	37	2	10	7	56	16.1	7.4	3	157	4	63	15	239	7.9	9.4	24
9:00-10:00	35	2	8	15	60	28.3	8.0	0	137	3	56	28	224	13.8	8.8	11
10:00-11:00	30	0	21	15	66	22.7	8.8	2	109	1	35	35	180	20.0	7.1	12
11:00-12:00	40	0	22	7	69	10.1	9.2	1	122	1	70	33	226	15.0	8.9	9
12:00-13:00	29	1	15	14	59	25.4	7.8	1	105	2	56	30	193	16.6	7.6	16
13:00-14:00	34	0	21	13	68	19.1	9.0	0	121	2	61	28	212	14.2	8.3	15
14:00-15:00	34	0	12	7	53	13.2	7.0	0	115	5	58	29	207	16.4	8.1	10
15:00-16:00	39	0	10	5	54	9.3	7.2	1	156	1	54	23	234	10.3	9.2	2
16:00-17:00	33	0	25	13	71	18.3	9.4	0	127	2	59	23	211	11.8	8.3	9
17:00-18:00	47	0	19	13	79	16.5	10.5	0	142	4	61	13	220	7.7	8.6	22
18:00-19:00	42	0	11	3	56	5.4	7.4	1	154	4	32	5	195	4.6	7.7	17
全時間合計	435	6	189	123	753	17.1	100.0	10	1576	31	661	280	2548	12.2	100.0	191

方向	12								D 合計 (10+11+12)							
	乗用車 (台)	バス (台)	小型 貨物車 (台)	大型 貨物車 (台)	合計 (台)	大型車 混入率 (%)	時間 係数 (%)	二輪車 (台)	乗用車 (台)	バス (台)	小型 貨物車 (台)	大型 貨物車 (台)	合計 (台)	大型車 混入率 (%)	時間 係数 (%)	二輪車 (台)
7:00- 8:00	15	1	5	4	25	20.0	4.7	0	181	4	76	33	294	12.6	7.7	45
8:00- 9:00	17	1	9	6	33	21.2	6.2	0	211	7	82	28	328	10.7	8.6	27
9:00-10:00	37	3	8	2	50	10.0	9.4	1	209	8	72	45	334	15.9	8.7	12
10:00-11:00	16	1	7	7	31	25.8	5.8	1	155	2	63	57	277	21.3	7.2	15
11:00-12:00	29	3	11	8	51	21.6	9.6	2	191	4	103	48	346	15.0	9.0	12
12:00-13:00	31	3	8	2	44	11.4	8.3	1	165	6	79	46	296	17.6	7.7	18
13:00-14:00	32	5	8	2	47	14.9	8.8	2	187	7	90	43	327	15.3	8.5	17
14:00-15:00	44	1	6	2	53	5.7	10.0	0	193	6	76	38	313	14.1	8.2	10
15:00-16:00	40	0	10	2	52	3.8	9.8	2	235	1	74	30	340	9.1	8.9	5
16:00-17:00	35	2	8	3	48	10.4	9.0	1	195	4	92	39	330	13.0	8.6	10
17:00-18:00	30	1	8	0	39	2.6	7.3	1	219	5	88	26	338	9.2	8.8	23
18:00-19:00	45	2	9	3	59	8.5	11.1	0	241	6	52	11	310	5.5	8.1	18
全時間合計	371	23	97	41	532	12.0	100.0	11	2382	60	947	444	3833	13.1	100.0	212