

# 断面別自動車交通量調査表

調査地点 : No.101 Y-242 葛ヶ谷公園西

調査年月日 : 令和 4年 1月20日(木) 天候:晴れ

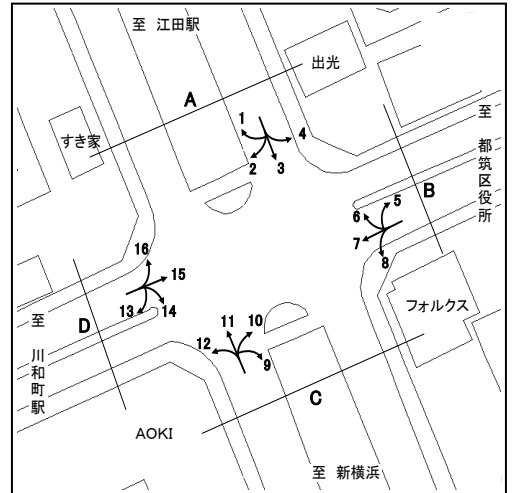

方向	A 流入部(1+ 2+ 3+ 4)								A 流出部(1+ 6+11+16)							
	乗用車 (台)	バス (台)	小型 貨物車 (台)	大型 貨物車 (台)	合計 (台)	大型車 混入率 (%)	時間 係数 (%)	二輪車 (台)	乗用車 (台)	バス (台)	小型 貨物車 (台)	大型 貨物車 (台)	合計 (台)	大型車 混入率 (%)	時間 係数 (%)	二輪車 (台)
7:00- 8:00	659	8	169	74	910	9.0	10.4	53	362	7	158	71	598	13.0	6.3	49
8:00- 9:00	758	9	125	80	972	9.2	11.1	46	464	12	130	95	701	15.3	7.4	43
9:00-10:00	502	7	149	84	742	12.3	8.5	22	433	12	133	107	685	17.4	7.2	20
10:00-11:00	451	3	130	95	679	14.4	7.7	21	414	4	181	100	699	14.9	7.4	13
11:00-12:00	446	4	132	90	672	14.0	7.7	16	477	3	148	84	712	12.2	7.5	24
12:00-13:00	505	3	138	78	724	11.2	8.3	24	541	2	151	88	782	11.5	8.2	33
13:00-14:00	457	2	125	89	673	13.5	7.7	20	519	2	177	85	783	11.1	8.3	19
14:00-15:00	529	6	164	70	769	9.9	8.8	14	584	6	138	89	817	11.6	8.6	23
15:00-16:00	482	10	129	62	683	10.5	7.8	24	601	8	134	55	798	7.9	8.4	24
16:00-17:00	487	6	146	61	700	9.6	8.0	28	647	12	175	61	895	8.2	9.4	33
17:00-18:00	415	3	140	39	597	7.0	6.8	35	665	8	230	77	980	8.7	10.3	58
18:00-19:00	492	7	123	26	648	5.1	7.4	30	765	8	246	18	1037	2.5	10.9	68
全時間合計	6183	68	1670	848	8769	10.4	100.0	333	6472	84	2001	930	9487	10.7	100.0	407

方向	A 合計 ( 1+ 1+ 2+ 3+ 4+ 6+11+16)															
	乗用車 (台)	バス (台)	小型 貨物車 (台)	大型 貨物車 (台)	合計 (台)	大型車 混入率 (%)	時間 係数 (%)	二輪車 (台)	乗用車 (台)	バス (台)	小型 貨物車 (台)	大型 貨物車 (台)	合計 (台)	大型車 混入率 (%)	時間 係数 (%)	二輪車 (台)
7:00- 8:00									1021	15	327	145	1508	10.6	8.3	102
8:00- 9:00									1222	21	255	175	1673	11.7	9.2	89
9:00-10:00									935	19	282	191	1427	14.7	7.8	42
10:00-11:00									865	7	311	195	1378	14.7	7.5	34
11:00-12:00									923	7	280	174	1384	13.1	7.6	40
12:00-13:00									1046	5	289	166	1506	11.4	8.2	57
13:00-14:00									976	4	302	174	1456	12.2	8.0	39
14:00-15:00									1113	12	302	159	1586	10.8	8.7	37
15:00-16:00									1083	18	263	117	1481	9.1	8.1	48
16:00-17:00									1134	18	321	122	1595	8.8	8.7	61
17:00-18:00									1080	11	370	116	1577	8.1	8.6	93
18:00-19:00									1257	15	369	44	1685	3.5	9.2	98
全時間合計									12655	152	3671	1778	18256	10.6	100.0	740



# 断面別自動車交通量調査表

調査地点 : No.101 Y-242 葛ヶ谷公園西

調査年月日 : 令和 4年 1月20日(木) 天候:晴れ

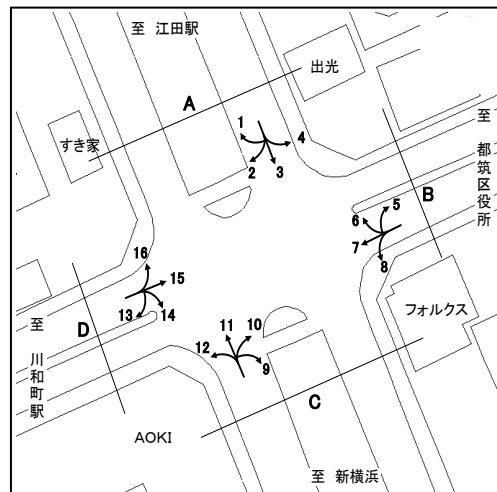

方向 種別 時間帯	C 流入部 (9+10+11+12)								C 流出部 (3+ 8+ 9+14)							
	乗用車 (台)	バス (台)	小型 貨物車 (台)	大型 貨物車 (台)	合計 (台)	大型車 混入率 (%)	時間 係数 (%)	二輪車 (台)	乗用車 (台)	バス (台)	小型 貨物車 (台)	大型 貨物車 (台)	合計 (台)	大型車 混入率 (%)	時間 係数 (%)	二輪車 (台)
7:00- 8:00	393	10	171	82	656	14.0	6.7	50	885	7	147	88	1127	8.4	11.6	83
8:00- 9:00	511	15	158	95	779	14.1	7.9	37	947	14	161	89	1211	8.5	12.5	47
9:00-10:00	489	11	143	121	764	17.3	7.7	27	537	11	180	101	829	13.5	8.6	28
10:00-11:00	417	7	194	101	719	15.0	7.3	14	448	5	149	103	705	15.3	7.3	24
11:00-12:00	487	5	150	84	726	12.3	7.4	23	448	5	163	99	715	14.5	7.4	15
12:00-13:00	523	3	159	88	773	11.8	7.8	25	497	2	154	79	732	11.1	7.6	18
13:00-14:00	490	4	190	84	768	11.5	7.8	16	471	6	135	82	694	12.7	7.2	18
14:00-15:00	576	6	157	89	828	11.5	8.4	22	495	10	176	72	753	10.9	7.8	12
15:00-16:00	596	9	163	59	827	8.2	8.4	24	504	11	167	63	745	9.9	7.7	28
16:00-17:00	668	12	183	55	918	7.3	9.3	27	513	8	171	67	759	9.9	7.8	30
17:00-18:00	708	9	221	78	1016	8.6	10.3	71	470	6	186	43	705	7.0	7.3	38
18:00-19:00	775	10	279	26	1090	3.3	11.1	74	526	11	148	29	714	5.6	7.4	36
全時間合計	6633	101	2168	962	9864	10.8	100.0	410	6741	96	1937	915	9689	10.4	100.0	377

方向 種別 時間帯	C 合計 ( 3+ 8+ 9+ 9+10+11+12+14)								C 合計 ( 3+ 8+ 9+ 9+10+11+12+14)							
	乗用車 (台)	バス (台)	小型 貨物車 (台)	大型 貨物車 (台)	合計 (台)	大型車 混入率 (%)	時間 係数 (%)	二輪車 (台)	乗用車 (台)	バス (台)	小型 貨物車 (台)	大型 貨物車 (台)	合計 (台)	大型車 混入率 (%)	時間 係数 (%)	二輪車 (台)
7:00- 8:00									1278	17	318	170	1783	10.5	9.1	133
8:00- 9:00									1458	29	319	184	1990	10.7	10.2	84
9:00-10:00									1026	22	323	222	1593	15.3	8.1	55
10:00-11:00									865	12	343	204	1424	15.2	7.3	38
11:00-12:00									935	10	313	183	1441	13.4	7.4	38
12:00-13:00									1020	5	313	167	1505	11.4	7.7	43
13:00-14:00									961	10	325	166	1462	12.0	7.5	34
14:00-15:00									1071	16	333	161	1581	11.2	8.1	34
15:00-16:00									1100	20	330	122	1572	9.0	8.0	52
16:00-17:00									1181	20	354	122	1677	8.5	8.6	57
17:00-18:00									1178	15	407	121	1721	7.9	8.8	109
18:00-19:00									1301	21	427	55	1804	4.2	9.2	110
全時間合計									13374	197	4105	1877	19553	10.6	100.0	787

# 断面別自動車交通量調査表

調査地点 : No.101 Y-242 葛ヶ谷公園西

調査年月日 : 令和 4年 1月20日(木) 天候:晴れ

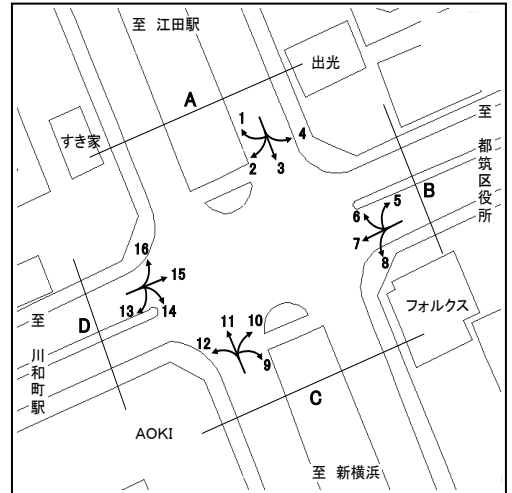

方向 種別 時間帯	D 流入部 (13+14+15+16)								D 流出部 (2+ 7+12+13)							
	乗用車 (台)	バス (台)	小型 貨物車 (台)	大型 貨物車 (台)	合計 (台)	大型車 混入率 (%)	時間 係数 (%)	二輪車 (台)	乗用車 (台)	バス (台)	小型 貨物車 (台)	大型 貨物車 (台)	合計 (台)	大型車 混入率 (%)	時間 係数 (%)	二輪車 (台)
7:00- 8:00	642	9	123	75	849	9.9	8.2	91	325	12	100	51	488	12.9	5.4	38
8:00- 9:00	824	17	174	88	1103	9.5	10.6	63	475	13	108	72	668	12.7	7.4	37
9:00-10:00	700	9	188	85	982	9.6	9.5	41	478	7	119	71	675	11.6	7.5	25
10:00-11:00	666	17	155	79	917	10.5	8.8	30	420	7	118	91	636	15.4	7.0	31
11:00-12:00	618	8	166	67	859	8.7	8.3	24	520	11	116	75	722	11.9	8.0	23
12:00-13:00	612	5	143	54	814	7.2	7.8	50	641	6	110	60	817	8.1	9.0	25
13:00-14:00	572	7	150	57	786	8.1	7.6	34	556	7	140	57	760	8.4	8.4	26
14:00-15:00	571	10	113	47	741	7.7	7.1	31	594	15	116	60	785	9.6	8.7	43
15:00-16:00	574	13	149	49	785	7.9	7.6	26	618	13	146	45	822	7.1	9.1	41
16:00-17:00	669	9	191	46	915	6.0	8.8	36	634	11	116	46	807	7.1	8.9	47
17:00-18:00	642	13	125	41	821	6.6	7.9	42	741	10	127	38	916	5.2	10.1	60
18:00-19:00	686	14	98	18	816	3.9	7.9	46	792	10	115	23	940	3.5	10.4	65
全時間合計	7776	131	1775	706	10388	8.1	100.0	514	6794	122	1431	689	9036	9.0	100.0	461

方向 種別 時間帯									D 合計 ( 2+ 7+12+13+13+14+15+16)							
	乗用車 (台)	バス (台)	小型 貨物車 (台)	大型 貨物車 (台)	合計 (台)	大型車 混入率 (%)	時間 係数 (%)	二輪車 (台)	乗用車 (台)	バス (台)	小型 貨物車 (台)	大型 貨物車 (台)	合計 (台)	大型車 混入率 (%)	時間 係数 (%)	二輪車 (台)
7:00- 8:00									967	21	223	126	1337	11.0	6.9	129
8:00- 9:00									1299	30	282	160	1771	10.7	9.1	100
9:00-10:00									1178	16	307	156	1657	10.4	8.5	66
10:00-11:00									1086	24	273	170	1553	12.5	8.0	61
11:00-12:00									1138	19	282	142	1581	10.2	8.1	47
12:00-13:00									1253	11	253	114	1631	7.7	8.4	75
13:00-14:00									1128	14	290	114	1546	8.3	8.0	60
14:00-15:00									1165	25	229	107	1526	8.7	7.9	74
15:00-16:00									1192	26	295	94	1607	7.5	8.3	67
16:00-17:00									1303	20	307	92	1722	6.5	8.9	83
17:00-18:00									1383	23	252	79	1737	5.9	8.9	102
18:00-19:00									1478	24	213	41	1756	3.7	9.0	111
全時間合計									14570	253	3206	1395	19424	8.5	100.0	975

# 自動車交通量調査結果集計表

調査年月日  令和 3年 12月 15日 (水)
調査時間  7:00~19:00 (12時間)
天候  晴れ
調査地点 整理No. 102  響橋[Y-244]

調査方向案内図

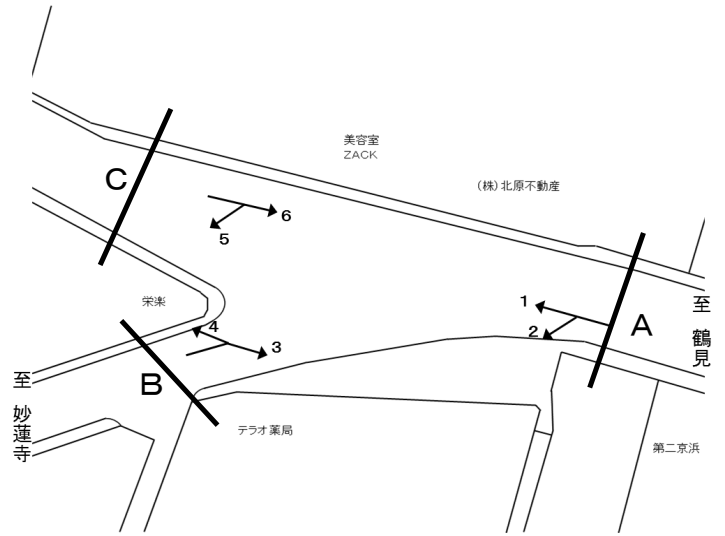

方向 種別	流入計 A (1+2)									
	乗用車 [台]	バス [台]	小型 貨物 [台]	大型 貨物 [台]	小型車 計 [台]	大型車 計 [台]	合計 [台]	大型車 混入率 [%]	時間 比率 [%]	自動 二輪車 [台]
7:00~8:00	224	56	44	11	268	67	335	20.0	8.4	18
8:00~9:00	183	63	48	5	231	68	299	22.7	7.5	15
9:00~10:00	204	56	58	8	262	64	326	19.6	8.2	20
10:00~11:00	198	36	58	8	256	44	300	14.7	7.5	35
11:00~12:00	182	38	54	10	236	48	284	16.9	7.1	33
12:00~13:00	202	33	36	10	238	43	281	15.3	7.1	26
13:00~14:00	205	35	64	13	269	48	317	15.1	8.0	32
14:00~15:00	178	35	52	6	230	41	271	15.1	6.8	26
15:00~16:00	200	35	65	9	265	44	309	14.2	7.8	30
16:00~17:00	272	39	63	9	335	48	383	12.5	9.6	29
17:00~18:00	299	49	56	6	355	55	410	13.4	10.3	57
18:00~19:00	340	65	55	4	395	69	464	14.9	11.7	59
12時間計	2,687	540	653	99	3,340	639	3,979	16.1	100.0	380

方向 種別	流出計 A (3+6)									
	乗用車 [台]	バス [台]	小型 貨物 [台]	大型 貨物 [台]	小型車 計 [台]	大型車 計 [台]	合計 [台]	大型車 混入率 [%]	時間 比率 [%]	自動 二輪車 [台]
7:00~8:00	256	54	57	6	313	60	373	16.1	10.0	36
8:00~9:00	202	67	55	10	257	77	334	23.1	8.9	31
9:00~10:00	231	38	68	11	299	49	348	14.1	9.3	29
10:00~11:00	214	36	75	14	289	50	339	14.7	9.1	24
11:00~12:00	193	31	60	8	253	39	292	13.4	7.8	35
12:00~13:00	181	34	61	4	242	38	280	13.6	7.5	35
13:00~14:00	180	35	56	13	236	48	284	16.9	7.6	24
14:00~15:00	177	32	55	7	232	39	271	14.4	7.3	25
15:00~16:00	208	40	54	12	262	52	314	16.6	8.4	30
16:00~17:00	199	47	58	6	257	53	310	17.1	8.3	33
17:00~18:00	220	51	30	8	250	59	309	19.1	8.3	32
18:00~19:00	192	58	29	3	221	61	282	21.6	7.5	32
12時間計	2,453	523	658	102	3,111	625	3,736	16.7	100.0	366

方向 種別	断面計 A (1+2+3+6)									
	乗用車 [台]	バス [台]	小型 貨物 [台]	大型 貨物 [台]	小型車 計 [台]	大型車 計 [台]	合計 [台]	大型車 混入率 [%]	時間 比率 [%]	自動 二輪車 [台]
7:00~8:00	480	110	101	17	581	127	708	17.9	9.2	54
8:00~9:00	385	130	103	15	488	145	633	22.9	8.2	46
9:00~10:00	435	94	126	19	561	113	674	16.8	8.7	49
10:00~11:00	412	72	133	22	545	94	639	14.7	8.3	59
11:00~12:00	375	69	114	18	489	87	576	15.1	7.5	68
12:00~13:00	383	67	97	14	480	81	561	14.4	7.3	61
13:00~14:00	385	70	120	26	505	96	601	16.0	7.8	56
14:00~15:00	355	67	107	13	462	80	542	14.8	7.0	51
15:00~16:00	408	75	119	21	527	96	623	15.4	8.1	60
16:00~17:00	471	86	121	15	592	101	693	14.6	9.0	62
17:00~18:00	519	100	86	14	605	114	719	15.9	9.3	89
18:00~19:00	532	123	84	7	616	130	746	17.4	9.7	91
12時間計	5,140	1,063	1,311	201	6,451	1,264	7,715	16.4	100.0	746

# 自動車交通量調査結果集計表

調査年月日  令和 3年 12月 15日 (水)
調査時間  7:00~19:00 (12時間)
天候  晴れ
調査地点 整理No. 102  響橋[Y-244]

調査方向案内図

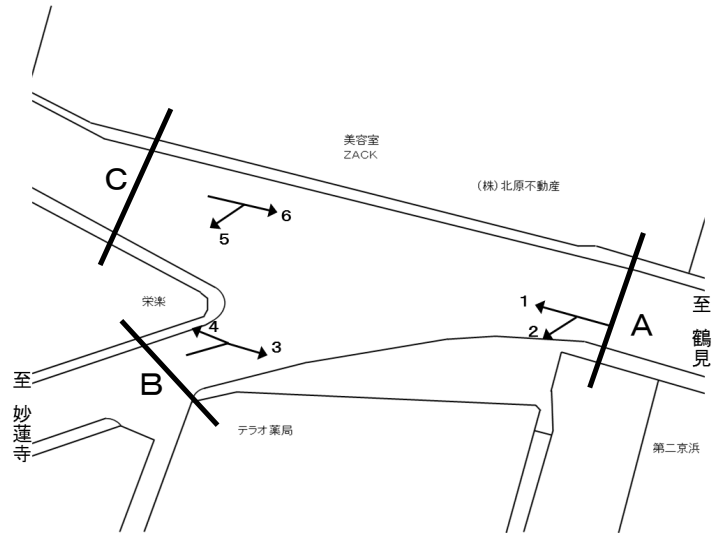

方向 種別	流入計B (3+4)									
	乗用車	バス	小型 貨物	大型 貨物	小型車 計	大型車 計	合計	大型車 混入率	時間 比率	自動 二輪車
時間帯	[台]	[台]	[台]	[台]	[台]	[台]	[台]	[%]	[%]	[台]
7:00~8:00	187	16	41	4	228	20	248	8.1	12.7	21
8:00~9:00	149	18	43	3	192	21	213	9.9	10.9	20
9:00~10:00	139	9	48	10	187	19	206	9.2	10.5	19
10:00~11:00	119	10	46	6	165	16	181	8.8	9.2	9
11:00~12:00	95	7	36	5	131	12	143	8.4	7.3	18
12:00~13:00	99	6	42	2	141	8	149	5.4	7.6	24
13:00~14:00	85	6	32	6	117	12	129	9.3	6.6	10
14:00~15:00	97	6	29	2	126	8	134	6.0	6.8	15
15:00~16:00	104	6	34	5	138	11	149	7.4	7.6	16
16:00~17:00	97	7	37	0	134	7	141	5.0	7.2	15
17:00~18:00	108	8	19	1	127	9	136	6.6	6.9	19
18:00~19:00	97	15	15	1	112	16	128	12.5	6.5	19
12時間計	1,376	114	422	45	1,798	159	1,957	8.1	100.0	205

方向 種別	流出計B (2+5)									
	乗用車	バス	小型 貨物	大型 貨物	小型車 計	大型車 計	合計	大型車 混入率	時間 比率	自動 二輪車
時間帯	[台]	[台]	[台]	[台]	[台]	[台]	[台]	[%]	[%]	[台]
7:00~8:00	218	15	32	12	250	27	277	9.7	7.6	10
8:00~9:00	172	18	42	15	214	33	247	13.4	6.8	10
9:00~10:00	193	7	59	10	252	17	269	6.3	7.4	19
10:00~11:00	191	7	59	9	250	16	266	6.0	7.3	29
11:00~12:00	187	7	63	10	250	17	267	6.4	7.3	25
12:00~13:00	221	6	37	8	258	14	272	5.1	7.5	22
13:00~14:00	188	7	62	14	250	21	271	7.7	7.4	23
14:00~15:00	207	7	60	18	267	25	292	8.6	8.0	28
15:00~16:00	227	7	78	9	305	16	321	5.0	8.8	31
16:00~17:00	289	8	61	8	350	16	366	4.4	10.0	37
17:00~18:00	310	14	63	9	373	23	396	5.8	10.9	51
18:00~19:00	315	18	63	7	378	25	403	6.2	11.1	49
12時間計	2,718	121	679	129	3,397	250	3,647	6.9	100.0	334

方向 種別	断面計B (2+3+4+5)									
	乗用車	バス	小型 貨物	大型 貨物	小型車 計	大型車 計	合計	大型車 混入率	時間 比率	自動 二輪車
時間帯	[台]	[台]	[台]	[台]	[台]	[台]	[台]	[%]	[%]	[台]
7:00~8:00	405	31	73	16	478	47	525	9.0	9.4	31
8:00~9:00	321	36	85	18	406	54	460	11.7	8.2	30
9:00~10:00	332	16	107	20	439	36	475	7.6	8.5	38
10:00~11:00	310	17	105	15	415	32	447	7.2	8.0	38
11:00~12:00	282	14	99	15	381	29	410	7.1	7.3	43
12:00~13:00	320	12	79	10	399	22	421	5.2	7.5	46
13:00~14:00	273	13	94	20	367	33	400	8.3	7.1	33
14:00~15:00	304	13	89	20	393	33	426	7.7	7.6	43
15:00~16:00	331	13	112	14	443	27	470	5.7	8.4	47
16:00~17:00	386	15	98	8	484	23	507	4.5	9.0	52
17:00~18:00	418	22	82	10	500	32	532	6.0	9.5	70
18:00~19:00	412	33	78	8	490	41	531	7.7	9.5	68
12時間計	4,094	235	1,101	174	5,195	409	5,604	7.3	100.0	539

# 自動車交通量調査結果集計表

調査年月日
令和 3年 12月 15日 (水)
調査時間
7:00~19:00 (12時間)
天候
晴れ
調査地点 整理No. 102
響橋[Y-244]

調査方向案内図

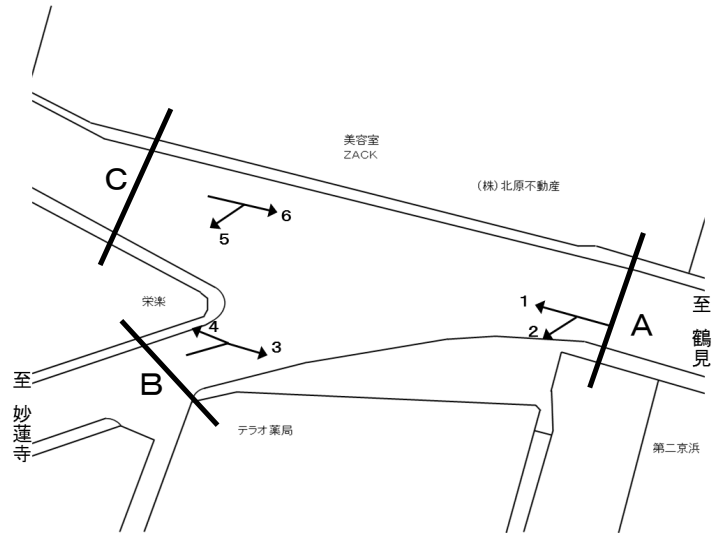

方向 種別	流入計 C (5+6)									
	乗用車	バス	小型 貨物	大型 貨物	小型車 計	大型車 計	合計	大型車 混入率	時間 比率	自動 二輪車
時間帯	[台]	[台]	[台]	[台]	[台]	[台]	[台]	[%]	[%]	[台]
7:00~8:00	154	38	27	6	181	44	225	19.6	6.5	18
8:00~9:00	122	53	34	20	156	73	229	31.9	6.6	13
9:00~10:00	173	32	51	9	224	41	265	15.5	7.7	14
10:00~11:00	175	27	58	14	233	41	274	15.0	8.0	23
11:00~12:00	196	26	52	8	248	34	282	12.1	8.2	24
12:00~13:00	207	28	41	9	248	37	285	13.0	8.3	22
13:00~14:00	184	31	54	17	238	48	286	16.8	8.3	17
14:00~15:00	192	27	58	21	250	48	298	16.1	8.6	23
15:00~16:00	229	35	63	13	292	48	340	14.1	9.9	24
16:00~17:00	232	42	51	10	283	52	335	15.5	9.7	31
17:00~18:00	241	43	41	12	282	55	337	16.3	9.8	22
18:00~19:00	199	43	41	7	240	50	290	17.2	8.4	19
12時間計	2,304	425	571	146	2,875	571	3,446	16.6	100.0	250

方向 種別	流出計 C (1+4)									
	乗用車	バス	小型 貨物	大型 貨物	小型車 計	大型車 計	合計	大型車 混入率	時間 比率	自動 二輪車
時間帯	[台]	[台]	[台]	[台]	[台]	[台]	[台]	[%]	[%]	[台]
7:00~8:00	91	41	23	3	114	44	158	27.8	7.9	11
8:00~9:00	80	49	28	3	108	52	160	32.5	8.0	7
9:00~10:00	92	52	30	6	122	58	180	32.2	9.0	5
10:00~11:00	87	30	28	5	115	35	150	23.3	7.5	14
11:00~12:00	93	33	19	5	112	38	150	25.3	7.5	15
12:00~13:00	106	27	21	9	127	36	163	22.1	8.2	15
13:00~14:00	106	30	32	9	138	39	177	22.0	8.9	12
14:00~15:00	83	29	24	4	107	33	140	23.6	7.0	11
15:00~16:00	98	29	30	6	128	35	163	21.5	8.2	9
16:00~17:00	113	33	32	5	145	38	183	20.8	9.2	5
17:00~18:00	118	35	23	2	141	37	178	20.8	8.9	15
18:00~19:00	129	47	19	2	148	49	197	24.9	9.9	16
12時間計	1,196	435	309	59	1,505	494	1,999	24.7	100.0	135

方向 種別	断面計 C (1+4+5+6)									
	乗用車	バス	小型 貨物	大型 貨物	小型車 計	大型車 計	合計	大型車 混入率	時間 比率	自動 二輪車
時間帯	[台]	[台]	[台]	[台]	[台]	[台]	[台]	[%]	[%]	[台]
7:00~8:00	245	79	50	9	295	88	383	23.0	7.0	29
8:00~9:00	202	102	62	23	264	125	389	32.1	7.1	20
9:00~10:00	265	84	81	15	346	99	445	22.2	8.2	19
10:00~11:00	262	57	86	19	348	76	424	17.9	7.8	37
11:00~12:00	289	59	71	13	360	72	432	16.7	7.9	39
12:00~13:00	313	55	62	18	375	73	448	16.3	8.2	37
13:00~14:00	290	61	86	26	376	87	463	18.8	8.5	29
14:00~15:00	275	56	82	25	357	81	438	18.5	8.0	34
15:00~16:00	327	64	93	19	420	83	503	16.5	9.2	33
16:00~17:00	345	75	83	15	428	90	518	17.4	9.5	36
17:00~18:00	359	78	64	14	423	92	515	17.9	9.5	37
18:00~19:00	328	90	60	9	388	99	487	20.3	8.9	35
12時間計	3,500	860	880	205	4,380	1,065	5,445	19.6	100.0	385

# 自動車交通量調査結果集計表

調査年月日  令和 3年 12月 9日 (木)
調査時間  7:00~19:00 (12時間)
天候  晴れ
調査地点 整理No. 103  多目的遊水池 [Y-245]

調査方向案内図

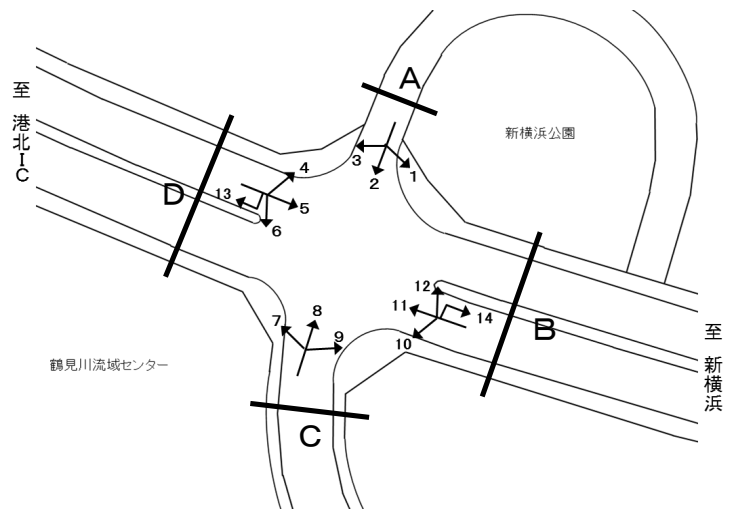

方向 種別	流入計A (1+2+3)									
	乗用車 [台]	バス [台]	小型 貨物 [台]	大型 貨物 [台]	小型車 計 [台]	大型車 計 [台]	合計 [台]	大型車 混入率 [%]	時間 比率 [%]	自動 二輪車 [台]
7:00~8:00	3	0	1	0	4	0	4	0.0	1.2	7
8:00~9:00	1	0	0	0	1	0	1	0.0	0.3	1
9:00~10:00	0	0	0	0	0	0	0	-	0.0	0
10:00~11:00	15	0	0	0	15	0	15	0.0	4.4	0
11:00~12:00	23	0	1	0	24	0	24	0.0	7.0	0
12:00~13:00	31	0	1	0	32	0	32	0.0	9.4	2
13:00~14:00	39	0	0	0	39	0	39	0.0	11.4	5
14:00~15:00	34	0	1	0	35	0	35	0.0	10.3	3
15:00~16:00	53	0	2	0	55	0	55	0.0	16.1	7
16:00~17:00	58	0	1	0	59	0	59	0.0	17.3	7
17:00~18:00	40	0	3	0	43	0	43	0.0	12.6	5
18:00~19:00	32	0	2	0	34	0	34	0.0	10.0	4
12時間計	329	0	12	0	341	0	341	0.0	100.0	41

方向 種別	流出計A (4+8+12)									
	乗用車 [台]	バス [台]	小型 貨物 [台]	大型 貨物 [台]	小型車 計 [台]	大型車 計 [台]	合計 [台]	大型車 混入率 [%]	時間 比率 [%]	自動 二輪車 [台]
7:00~8:00	2	0	0	0	2	0	2	0.0	0.6	0
8:00~9:00	10	0	0	0	10	0	10	0.0	2.9	1
9:00~10:00	16	0	2	0	18	0	18	0.0	5.3	2
10:00~11:00	43	0	1	0	44	0	44	0.0	13.0	4
11:00~12:00	30	0	3	0	33	0	33	0.0	9.7	1
12:00~13:00	30	0	1	0	31	0	31	0.0	9.1	7
13:00~14:00	39	0	1	1	40	1	41	2.4	12.1	2
14:00~15:00	23	0	2	1	25	1	26	3.8	7.7	3
15:00~16:00	35	0	2	0	37	0	37	0.0	10.9	4
16:00~17:00	30	0	2	0	32	0	32	0.0	9.4	3
17:00~18:00	16	0	2	0	18	0	18	0.0	5.3	2
18:00~19:00	45	0	2	0	47	0	47	0.0	13.9	6
12時間計	319	0	18	2	337	2	339	0.6	100.0	35

方向 種別	断面計A (1+2+3+4+8+12)									
	乗用車 [台]	バス [台]	小型 貨物 [台]	大型 貨物 [台]	小型車 計 [台]	大型車 計 [台]	合計 [台]	大型車 混入率 [%]	時間 比率 [%]	自動 二輪車 [台]
7:00~8:00	5	0	1	0	6	0	6	0.0	0.9	7
8:00~9:00	11	0	0	0	11	0	11	0.0	1.6	2
9:00~10:00	16	0	2	0	18	0	18	0.0	2.6	2
10:00~11:00	58	0	1	0	59	0	59	0.0	8.7	4
11:00~12:00	53	0	4	0	57	0	57	0.0	8.4	1
12:00~13:00	61	0	2	0	63	0	63	0.0	9.3	9
13:00~14:00	78	0	1	1	79	1	80	1.3	11.8	7
14:00~15:00	57	0	3	1	60	1	61	1.6	9.0	6
15:00~16:00	88	0	4	0	92	0	92	0.0	13.5	11
16:00~17:00	88	0	3	0	91	0	91	0.0	13.4	10
17:00~18:00	56	0	5	0	61	0	61	0.0	9.0	7
18:00~19:00	77	0	4	0	81	0	81	0.0	11.9	10
12時間計	648	0	30	2	678	2	680	0.3	100.0	76



# 自動車交通量調査結果集計表

調査年月日  令和 3年 12月 9日 (木)
調査時間  7:00~19:00 (12時間)
天候  晴れ
調査地点 整理No. 103  多目的遊水池 [Y-245]

調査方向案内図

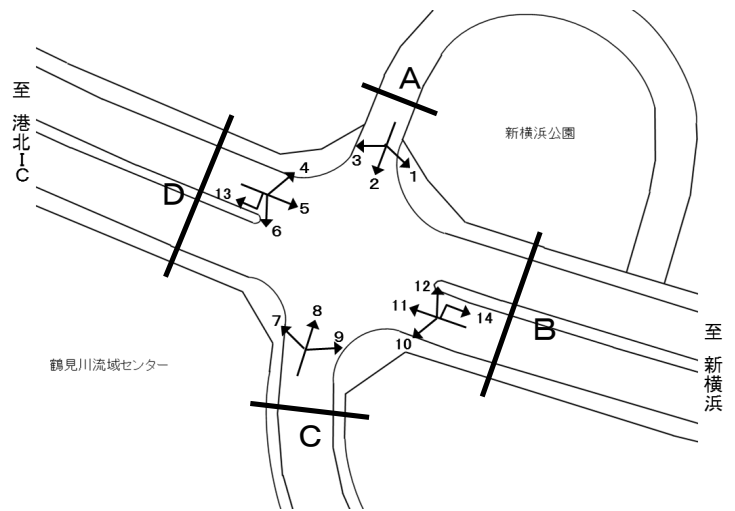

方向 種別	流入計B (4+5+6+13)									
	乗用車 [台]	バス [台]	小型 貨物 [台]	大型 貨物 [台]	小型車 計 [台]	大型車 計 [台]	合計 [台]	大型車 混入率 [%]	時間 比率 [%]	自動 二輪車 [台]
7:00~8:00	990	8	300	156	1,290	164	1,454	11.3	9.9	101
8:00~9:00	1,097	9	280	90	1,377	99	1,476	6.7	10.1	93
9:00~10:00	858	15	231	219	1,089	234	1,323	17.7	9.0	48
10:00~11:00	720	16	209	126	929	142	1,071	13.3	7.3	27
11:00~12:00	742	8	241	126	983	134	1,117	12.0	7.6	36
12:00~13:00	753	6	243	91	996	97	1,093	8.9	7.5	45
13:00~14:00	782	10	216	110	998	120	1,118	10.7	7.6	42
14:00~15:00	732	14	214	97	946	111	1,057	10.5	7.2	21
15:00~16:00	901	15	229	85	1,130	100	1,230	8.1	8.4	35
16:00~17:00	852	10	265	95	1,117	105	1,222	8.6	8.3	42
17:00~18:00	868	10	299	49	1,167	59	1,226	4.8	8.4	71
18:00~19:00	996	15	216	46	1,212	61	1,273	4.8	8.7	75
12時間計	10,291	136	2,943	1,290	13,234	1,426	14,660	9.7	100.0	636

方向 種別	流出計B (3+7+11+13)									
	乗用車 [台]	バス [台]	小型 貨物 [台]	大型 貨物 [台]	小型車 計 [台]	大型車 計 [台]	合計 [台]	大型車 混入率 [%]	時間 比率 [%]	自動 二輪車 [台]
7:00~8:00	663	17	191	119	854	136	990	13.7	7.1	71
8:00~9:00	708	11	241	89	949	100	1,049	9.5	7.5	44
9:00~10:00	676	12	229	137	905	149	1,054	14.1	7.6	31
10:00~11:00	838	6	234	168	1,072	174	1,246	14.0	8.9	40
11:00~12:00	771	6	229	98	1,000	104	1,104	9.4	7.9	25
12:00~13:00	811	10	208	109	1,019	119	1,138	10.5	8.2	26
13:00~14:00	665	11	231	94	896	105	1,001	10.5	7.2	49
14:00~15:00	790	5	257	96	1,047	101	1,148	8.8	8.2	38
15:00~16:00	841	17	262	113	1,103	130	1,233	10.5	8.9	46
16:00~17:00	943	12	254	116	1,197	128	1,325	9.7	9.5	57
17:00~18:00	1,072	11	234	82	1,306	93	1,399	6.6	10.0	94
18:00~19:00	971	17	203	44	1,174	61	1,235	4.9	8.9	89
12時間計	9,749	135	2,773	1,265	12,522	1,400	13,922	10.1	100.0	610

方向 種別	断面計B (3+4+5+6+7+11+13+13)									
	乗用車 [台]	バス [台]	小型 貨物 [台]	大型 貨物 [台]	小型車 計 [台]	大型車 計 [台]	合計 [台]	大型車 混入率 [%]	時間 比率 [%]	自動 二輪車 [台]
7:00~8:00	1,653	25	491	275	2,144	300	2,444	12.3	8.6	172
8:00~9:00	1,805	20	521	179	2,326	199	2,525	7.9	8.8	137
9:00~10:00	1,534	27	460	356	1,994	383	2,377	16.1	8.3	79
10:00~11:00	1,558	22	443	294	2,001	316	2,317	13.6	8.1	67
11:00~12:00	1,513	14	470	224	1,983	238	2,221	10.7	7.8	61
12:00~13:00	1,564	16	451	200	2,015	216	2,231	9.7	7.8	71
13:00~14:00	1,447	21	447	204	1,894	225	2,119	10.6	7.4	91
14:00~15:00	1,522	19	471	193	1,993	212	2,205	9.6	7.7	59
15:00~16:00	1,742	32	491	198	2,233	230	2,463	9.3	8.6	81
16:00~17:00	1,795	22	519	211	2,314	233	2,547	9.1	8.9	99
17:00~18:00	1,940	21	533	131	2,473	152	2,625	5.8	9.2	165
18:00~19:00	1,967	32	419	90	2,386	122	2,508	4.9	8.8	164
12時間計	20,040	271	5,716	2,555	25,756	2,826	28,582	9.9	100.0	1,246

# 自動車交通量調査結果集計表

調査年月日  令和 3年 12月 9日 (木)
調査時間  7:00~19:00 (12時間)
天候  晴れ
調査地点 整理No. 103  多目的遊水池 [Y-245]

調査方向案内図

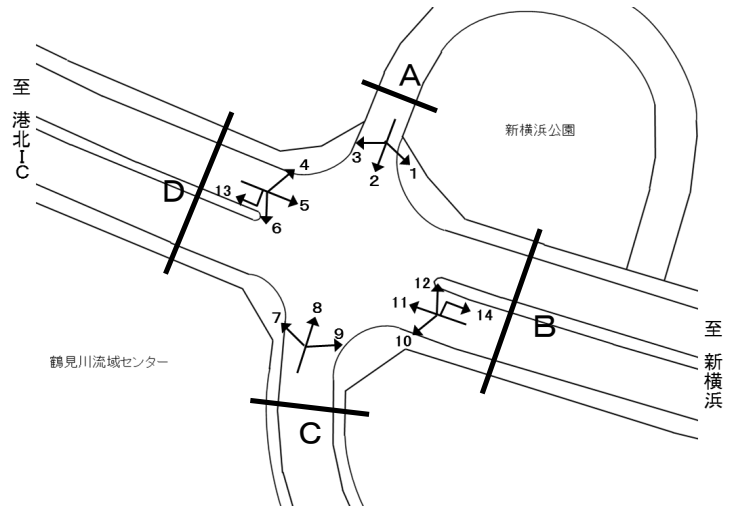

方向 種別	流入計C (7+8+9)									
	乗用車 [台]	バス [台]	小型 貨物 [台]	大型 貨物 [台]	小型車 計 [台]	大型車 計 [台]	合計 [台]	大型車 混入率 [%]	時間 比率 [%]	自動 二輪車 [台]
7:00~8:00	368	3	105	52	473	55	528	10.4	10.3	58
8:00~9:00	331	3	142	25	473	28	501	5.6	9.7	42
9:00~10:00	313	2	125	31	438	33	471	7.0	9.2	20
10:00~11:00	357	0	93	47	450	47	497	9.5	9.7	20
11:00~12:00	248	0	97	29	345	29	374	7.8	7.3	17
12:00~13:00	284	2	72	27	356	29	385	7.5	7.5	15
13:00~14:00	268	1	85	30	353	31	384	8.1	7.5	14
14:00~15:00	259	0	128	23	387	23	410	5.6	8.0	18
15:00~16:00	290	0	92	26	382	26	408	6.4	7.9	18
16:00~17:00	288	0	107	31	395	31	426	7.3	8.3	26
17:00~18:00	308	0	73	17	381	17	398	4.3	7.7	41
18:00~19:00	270	0	72	16	342	16	358	4.5	7.0	35
12時間計	3,584	11	1,191	354	4,775	365	5,140	7.1	100.0	324

方向 種別	流出計C (2+6+10)									
	乗用車 [台]	バス [台]	小型 貨物 [台]	大型 貨物 [台]	小型車 計 [台]	大型車 計 [台]	合計 [台]	大型車 混入率 [%]	時間 比率 [%]	自動 二輪車 [台]
7:00~8:00	207	0	94	25	301	25	326	7.7	6.8	37
8:00~9:00	200	0	92	30	292	30	322	9.3	6.7	28
9:00~10:00	227	3	93	57	320	60	380	15.8	7.9	13
10:00~11:00	238	0	73	42	311	42	353	11.9	7.3	11
11:00~12:00	229	1	89	36	318	37	355	10.4	7.4	23
12:00~13:00	250	2	109	39	359	41	400	10.3	8.3	22
13:00~14:00	273	1	80	37	353	38	391	9.7	8.1	21
14:00~15:00	232	1	93	32	325	33	358	9.2	7.4	12
15:00~16:00	320	3	110	29	430	32	462	6.9	9.6	22
16:00~17:00	322	0	115	33	437	33	470	7.0	9.8	29
17:00~18:00	349	1	130	16	479	17	496	3.4	10.3	44
18:00~19:00	399	1	94	13	493	14	507	2.8	10.5	34
12時間計	3,246	13	1,172	389	4,418	402	4,820	8.3	100.0	296

方向 種別	断面計C (2+6+7+8+9+10)									
	乗用車 [台]	バス [台]	小型 貨物 [台]	大型 貨物 [台]	小型車 計 [台]	大型車 計 [台]	合計 [台]	大型車 混入率 [%]	時間 比率 [%]	自動 二輪車 [台]
7:00~8:00	575	3	199	77	774	80	854	9.4	8.6	95
8:00~9:00	531	3	234	55	765	58	823	7.0	8.3	70
9:00~10:00	540	5	218	88	758	93	851	10.9	8.5	33
10:00~11:00	595	0	166	89	761	89	850	10.5	8.5	31
11:00~12:00	477	1	186	65	663	66	729	9.1	7.3	40
12:00~13:00	534	4	181	66	715	70	785	8.9	7.9	37
13:00~14:00	541	2	165	67	706	69	775	8.9	7.8	35
14:00~15:00	491	1	221	55	712	56	768	7.3	7.7	30
15:00~16:00	610	3	202	55	812	58	870	6.7	8.7	40
16:00~17:00	610	0	222	64	832	64	896	7.1	9.0	55
17:00~18:00	657	1	203	33	860	34	894	3.8	9.0	85
18:00~19:00	669	1	166	29	835	30	865	3.5	8.7	69
12時間計	6,830	24	2,363	743	9,193	767	9,960	7.7	100.0	620

# 自動車交通量調査結果集計表

調査年月日  令和 3年 12月 9日 (木)
調査時間  7:00~19:00 (12時間)
天候  晴れ
調査地点 整理No. 103  多目的遊水池 [Y-245]

調査方向案内図

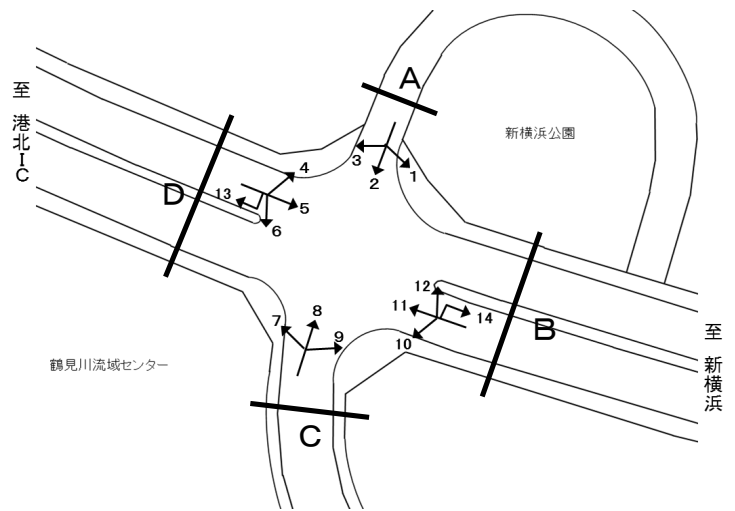

方向 種別	流入計D (10+11+12+14)									
	乗用車	バス	小型 貨物	大型 貨物	小型車 計	大型車 計	合計	大型車 混入率	時間 比率	自動 二輪車
時間帯	[台]	[台]	[台]	[台]	[台]	[台]	[台]	[%]	[%]	[台]
7:00~8:00	456	17	120	82	576	99	675	14.7	5.8	46
8:00~9:00	539	11	167	78	706	89	795	11.2	6.8	33
9:00~10:00	541	14	170	123	711	137	848	16.2	7.3	24
10:00~11:00	682	6	179	142	861	148	1,009	14.7	8.7	33
11:00~12:00	641	7	191	89	832	96	928	10.3	8.0	19
12:00~13:00	683	11	168	106	851	117	968	12.1	8.3	28
13:00~14:00	553	11	170	86	723	97	820	11.8	7.1	44
14:00~15:00	642	6	222	89	864	95	959	9.9	8.3	34
15:00~16:00	702	17	249	104	951	121	1,072	11.3	9.2	39
16:00~17:00	823	12	210	108	1,033	120	1,153	10.4	9.9	54
17:00~18:00	957	12	210	81	1,167	93	1,260	7.4	10.8	74
18:00~19:00	906	17	163	41	1,069	58	1,127	5.1	9.7	69
12時間計	8,125	141	2,219	1,129	10,344	1,270	11,614	10.9	100.0	497

方向 種別	流出計D (1+5+9+14)									
	乗用車	バス	小型 貨物	大型 貨物	小型車 計	大型車 計	合計	大型車 混入率	時間 比率	自動 二輪車
時間帯	[台]	[台]	[台]	[台]	[台]	[台]	[台]	[%]	[%]	[台]
7:00~8:00	945	11	241	146	1,186	157	1,343	11.7	10.6	104
8:00~9:00	1,050	12	256	74	1,306	86	1,392	6.2	11.0	96
9:00~10:00	793	16	202	179	995	195	1,190	16.4	9.4	46
10:00~11:00	655	16	173	105	828	121	949	12.8	7.5	25
11:00~12:00	624	8	209	110	833	118	951	12.4	7.5	23
12:00~13:00	660	7	166	76	826	83	909	9.1	7.2	35
13:00~14:00	665	10	159	94	824	104	928	11.2	7.3	33
14:00~15:00	622	14	213	80	835	94	929	10.1	7.3	23
15:00~16:00	750	12	198	73	948	85	1,033	8.2	8.2	27
16:00~17:00	726	10	212	85	938	95	1,033	9.2	8.2	40
17:00~18:00	736	10	219	49	955	59	1,014	5.8	8.0	51
18:00~19:00	789	14	154	46	943	60	1,003	6.0	7.9	54
12時間計	9,015	140	2,402	1,117	11,417	1,257	12,674	9.9	100.0	557

方向 種別	断面計D (1+5+9+10+11+12+14+14)									
	乗用車	バス	小型 貨物	大型 貨物	小型車 計	大型車 計	合計	大型車 混入率	時間 比率	自動 二輪車
時間帯	[台]	[台]	[台]	[台]	[台]	[台]	[台]	[%]	[%]	[台]
7:00~8:00	1,401	28	361	228	1,762	256	2,018	12.7	8.3	150
8:00~9:00	1,589	23	423	152	2,012	175	2,187	8.0	9.0	129
9:00~10:00	1,334	30	372	302	1,706	332	2,038	16.3	8.4	70
10:00~11:00	1,337	22	352	247	1,689	269	1,958	13.7	8.1	58
11:00~12:00	1,265	15	400	199	1,665	214	1,879	11.4	7.7	42
12:00~13:00	1,343	18	334	182	1,677	200	1,877	10.7	7.7	63
13:00~14:00	1,218	21	329	180	1,547	201	1,748	11.5	7.2	77
14:00~15:00	1,264	20	435	169	1,699	189	1,888	10.0	7.8	57
15:00~16:00	1,452	29	447	177	1,899	206	2,105	9.8	8.7	66
16:00~17:00	1,549	22	422	193	1,971	215	2,186	9.8	9.0	94
17:00~18:00	1,693	22	429	130	2,122	152	2,274	6.7	9.4	125
18:00~19:00	1,695	31	317	87	2,012	118	2,130	5.5	8.8	123
12時間計	17,140	281	4,621	2,246	21,761	2,527	24,288	10.4	100.0	1,054

# 自動車交通量調査結果集計表

調査年月日  令和 3年 12月 14日 (火)
調査時間  7:00~19:00 (12時間)
天候  雨時々 晴れ
調査地点 整理No. 104  阿久和 [Y-246]

調査方向案内図

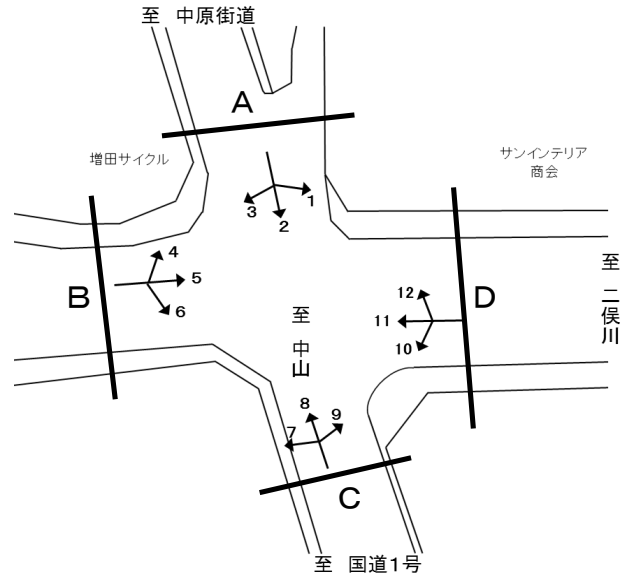

方向 種別	流入計A (1+2+3)										自動 二輪車 [台]	方向 種別	流出計A (4+8+12)										自動 二輪車 [台]
	乗用車 [台]	バス [台]	小型 貨物 [台]	大型 貨物 [台]	小型車 計 [台]	大型車 計 [台]	合計 [台]	大型車 混入率 [%]	時間 比率 [%]	時間 比率 [%]			乗用車 [台]	バス [台]	小型 貨物 [台]	大型 貨物 [台]	小型車 計 [台]	大型車 計 [台]	合計 [台]	大型車 混入率 [%]	時間 比率 [%]	時間 比率 [%]	
7:00~8:00	217	9	60	26	277	35	312	11.2	7.7	24	7:00~8:00	197	4	59	32	256	36	292	12.3	6.6	34		
8:00~9:00	317	7	90	28	407	35	442	7.9	10.9	31	8:00~9:00	256	10	80	35	336	45	381	11.8	8.6	19		
9:00~10:00	225	6	99	38	324	44	368	12.0	9.0	9	9:00~10:00	279	7	84	49	363	56	419	13.4	9.5	12		
10:00~11:00	170	5	78	42	248	47	295	15.9	7.3	12	10:00~11:00	234	8	68	42	302	50	352	14.2	8.0	9		
11:00~12:00	198	5	99	39	297	44	341	12.9	8.4	4	11:00~12:00	212	2	82	32	294	34	328	10.4	7.4	9		
12:00~13:00	237	4	88	33	325	37	362	10.2	8.9	8	12:00~13:00	240	7	67	32	307	39	346	11.3	7.8	16		
13:00~14:00	199	5	73	38	272	43	315	13.7	7.7	10	13:00~14:00	230	7	90	33	320	40	360	11.1	8.1	12		
14:00~15:00	216	8	82	34	298	42	340	12.4	8.4	11	14:00~15:00	175	5	107	40	282	45	327	13.8	7.4	8		
15:00~16:00	204	6	56	29	260	35	295	11.9	7.3	13	15:00~16:00	232	12	90	43	322	55	377	14.6	8.5	14		
16:00~17:00	231	7	67	20	298	27	325	8.3	8.0	13	16:00~17:00	270	7	73	25	343	32	375	8.5	8.5	18		
17:00~18:00	241	5	60	23	301	28	329	8.5	8.1	21	17:00~18:00	331	3	82	14	413	17	430	4.0	9.7	31		
18:00~19:00	282	8	48	6	330	14	344	4.1	8.5	26	18:00~19:00	355	6	72	5	427	11	438	2.5	9.9	41		
12時間計	2,737	75	900	356	3,637	431	4,068	10.6	100.0	182	12時間計	3,011	78	954	382	3,965	460	4,425	10.4	100.0	223		

方向 種別	断面計A (1+2+3+4+8+12)									
	乗用車 [台]	バス [台]	小型 貨物 [台]	大型 貨物 [台]	小型車 計 [台]	大型車 計 [台]	合計 [台]	大型車 混入率 [%]	時間 比率 [%]	自動 二輪車 [台]
7:00~8:00	414	13	119	58	533	71	604	11.8	7.1	58
8:00~9:00	573	17	170	63	743	80	823	9.7	9.7	50
9:00~10:00	504	13	183	87	687	100	787	12.7	9.3	21
10:00~11:00	404	13	146	84	550	97	647	15.0	7.6	21
11:00~12:00	410	7	181	71	591	78	669	11.7	7.9	13
12:00~13:00	477	11	155	65	632	76	708	10.7	8.3	24
13:00~14:00	429	12	163	71	592	83	675	12.3	7.9	22
14:00~15:00	391	13	189	74	580	87	667	13.0	7.9	19
15:00~16:00	436	18	146	72	582	90	672	13.4	7.9	27
16:00~17:00	501	14	140	45	641	59	700	8.4	8.2	31
17:00~18:00	572	8	142	37	714	45	759	5.9	8.9	52
18:00~19:00	637	14	120	11	757	25	782	3.2	9.2	67
12時間計	5,748	153	1,854	738	7,602	891	8,493	10.5	100.0	405

# 自動車交通量調査結果集計表

調査年月日 令和 3年 12月 14日 (火)	調査 方向 案内 図	
調査時間 7:00~19:00 (12時間)		
天候 雨時々 晴れ		
調査地点 整理No. 104 阿久和 [Y-246]		

方向 種別	流入計B (4+5+6)										自動 二輪車 [台]	方向 種別	流出計B (3+7+11)										自動 二輪車 [台]
	乗用車 [台]	バス [台]	小型 貨物 [台]	大型 貨物 [台]	小型車 計 [台]	大型車 計 [台]	合計 [台]	大型車 混入率 [%]	時間 比率 [%]	合計			大型車 混入率 [%]	時間 比率 [%]	合計	大型車 混入率 [%]	時間 比率 [%]	合計	大型車 混入率 [%]	時間 比率 [%]			
7:00~8:00	250	4	133	52	383	56	439	12.8	8.1	51	7:00~8:00	260	4	56	20	316	24	340	7.1	5.7	32		
8:00~9:00	319	5	152	76	471	81	552	14.7	10.1	35	8:00~9:00	322	6	91	33	413	39	452	8.6	7.6	27		
9:00~10:00	322	4	123	62	445	66	511	12.9	9.4	17	9:00~10:00	295	9	98	41	393	50	443	11.3	7.5	11		
10:00~11:00	284	4	96	56	380	60	440	13.6	8.1	8	10:00~11:00	295	3	110	69	405	72	477	15.1	8.0	12		
11:00~12:00	259	1	104	48	363	49	412	11.9	7.6	8	11:00~12:00	283	0	141	62	424	62	486	12.8	8.2	7		
12:00~13:00	326	5	86	30	412	35	447	7.8	8.2	17	12:00~13:00	319	3	126	55	445	58	503	11.5	8.5	5		
13:00~14:00	271	2	109	46	380	48	428	11.2	7.9	13	13:00~14:00	317	4	132	74	449	78	527	14.8	8.9	17		
14:00~15:00	294	5	96	45	390	50	440	11.4	8.1	17	14:00~15:00	288	4	104	77	392	81	473	17.1	8.0	14		
15:00~16:00	306	5	90	38	396	43	439	9.8	8.1	17	15:00~16:00	320	3	125	57	445	60	505	11.9	8.5	14		
16:00~17:00	283	4	79	21	362	25	387	6.5	7.1	22	16:00~17:00	339	7	127	56	466	63	529	11.9	8.9	16		
17:00~18:00	321	4	85	17	406	21	427	4.9	7.8	32	17:00~18:00	366	2	135	40	501	42	543	7.7	9.1	29		
18:00~19:00	433	4	71	15	504	19	523	3.6	9.6	40	18:00~19:00	515	6	116	20	631	26	657	4.0	11.1	41		
12時間計	3,668	47	1,224	506	4,892	553	5,445	10.2	100.0	277	12時間計	3,919	51	1,361	604	5,280	655	5,935	11.0	100.0	225		

方向 種別	断面計B (3+4+5+6+7+11)										自動 二輪車 [台]
	乗用車 [台]	バス [台]	小型 貨物 [台]	大型 貨物 [台]	小型車 計 [台]	大型車 計 [台]	合計 [台]	大型車 混入率 [%]	時間 比率 [%]	合計	
7:00~8:00	510	8	189	72	699	80	779	10.3	6.8	83	
8:00~9:00	641	11	243	109	884	120	1,004	12.0	8.8	62	
9:00~10:00	617	13	221	103	838	116	954	12.2	8.4	28	
10:00~11:00	579	7	206	125	785	132	917	14.4	8.1	20	
11:00~12:00	542	1	245	110	787	111	898	12.4	7.9	15	
12:00~13:00	645	8	212	85	857	93	950	9.8	8.3	22	
13:00~14:00	588	6	241	120	829	126	955	13.2	8.4	30	
14:00~15:00	582	9	200	122	782	131	913	14.3	8.0	31	
15:00~16:00	626	8	215	95	841	103	944	10.9	8.3	31	
16:00~17:00	622	11	206	77	828	88	916	9.6	8.0	38	
17:00~18:00	687	6	220	57	907	63	970	6.5	8.5	61	
18:00~19:00	948	10	187	35	1,135	45	1,180	3.8	10.4	81	
12時間計	7,587	98	2,585	1,110	10,172	1,208	11,380	10.6	100.0	502	

# 自動車交通量調査結果集計表

調査年月日  令和 3年 12月 14日 (火)
調査時間  7:00~19:00 (12時間)
天候  雨時々 晴れ
調査地点 整理No. 104  阿久和 [Y-246]

調査方向案内図

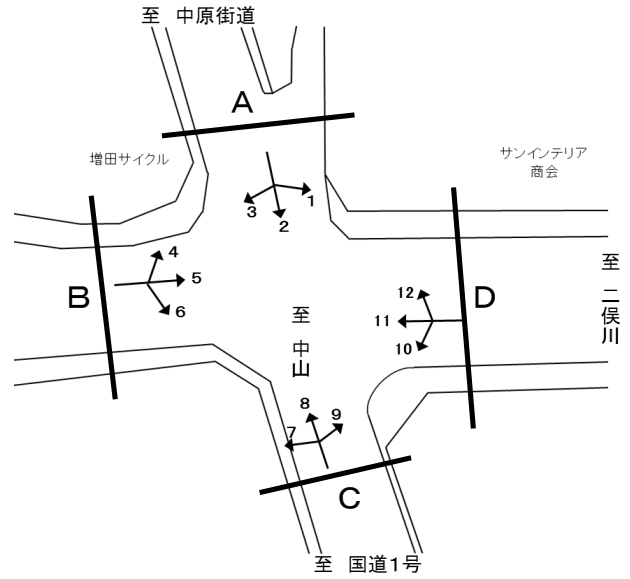

方向 種別	流入計C (7+8+9)										自動 二輪車 [台]	方向 種別	流出計C (2+6+10)										自動 二輪車 [台]
	乗用車 [台]	バス [台]	小型 貨物 [台]	大型 貨物 [台]	小型車 計 [台]	大型車 計 [台]	合計 [台]	大型車 混入率 [%]	時間 比率 [%]	合計			大型車 混入率 [%]	時間 比率 [%]	合計	大型車 混入率 [%]	時間 比率 [%]	合計					
7:00~8:00	168	2	51	28	219	30	249	12.0	6.9	29	7:00~8:00	219	5	65	25	284	30	314	9.6	8.2	28		
8:00~9:00	189	6	70	25	259	31	290	10.7	8.0	17	8:00~9:00	289	7	89	35	378	42	420	10.0	11.0	35		
9:00~10:00	215	10	86	44	301	54	355	15.2	9.8	11	9:00~10:00	196	5	81	38	277	43	320	13.4	8.4	12		
10:00~11:00	184	5	60	40	244	45	289	15.6	8.0	8	10:00~11:00	157	3	70	46	227	49	276	17.8	7.2	11		
11:00~12:00	159	1	60	34	219	35	254	13.8	7.0	8	11:00~12:00	177	5	93	51	270	56	326	17.2	8.5	4		
12:00~13:00	186	6	59	33	245	39	284	13.7	7.8	12	12:00~13:00	188	6	84	48	272	54	326	16.6	8.5	11		
13:00~14:00	177	7	94	36	271	43	314	13.7	8.7	11	13:00~14:00	172	3	71	34	243	37	280	13.2	7.3	11		
14:00~15:00	135	5	95	44	230	49	279	17.6	7.7	3	14:00~15:00	179	8	84	42	263	50	313	16.0	8.2	10		
15:00~16:00	175	6	72	37	247	43	290	14.8	8.0	13	15:00~16:00	195	4	51	39	246	43	289	14.9	7.5	17		
16:00~17:00	207	4	62	16	269	20	289	6.9	8.0	12	16:00~17:00	205	2	79	33	284	35	319	11.0	8.3	15		
17:00~18:00	271	2	65	16	336	18	354	5.1	9.8	30	17:00~18:00	226	6	80	26	306	32	338	9.5	8.8	27		
18:00~19:00	308	5	60	8	368	13	381	3.4	10.5	39	18:00~19:00	248	5	44	11	292	16	308	5.2	8.0	32		
12時間計	2,374	59	834	361	3,208	420	3,628	11.6	100.0	193	12時間計	2,451	59	891	428	3,342	487	3,829	12.7	100.0	213		

方向 種別	断面計C (2+6+7+8+9+10)									
	乗用車 [台]	バス [台]	小型 貨物 [台]	大型 貨物 [台]	小型車 計 [台]	大型車 計 [台]	合計 [台]	大型車 混入率 [%]	時間 比率 [%]	自動 二輪車 [台]
7:00~8:00	387	7	116	53	503	60	563	10.7	7.5	57
8:00~9:00	478	13	159	60	637	73	710	10.3	9.5	52
9:00~10:00	411	15	167	82	578	97	675	14.4	9.1	23
10:00~11:00	341	8	130	86	471	94	565	16.6	7.6	19
11:00~12:00	336	6	153	85	489	91	580	15.7	7.8	12
12:00~13:00	374	12	143	81	517	93	610	15.2	8.2	23
13:00~14:00	349	10	165	70	514	80	594	13.5	8.0	22
14:00~15:00	314	13	179	86	493	99	592	16.7	7.9	13
15:00~16:00	370	10	123	76	493	86	579	14.9	7.8	30
16:00~17:00	412	6	141	49	553	55	608	9.0	8.2	27
17:00~18:00	497	8	145	42	642	50	692	7.2	9.3	57
18:00~19:00	556	10	104	19	660	29	689	4.2	9.2	71
12時間計	4,825	118	1,725	789	6,550	907	7,457	12.2	100.0	406

# 自動車交通量調査結果集計表

調査年月日  令和 3年 12月 14日 (火)
調査時間  7:00~19:00 (12時間)
天候  雨時々 晴れ
調査地点 整理No. 104  阿久和 [Y-246]

調査方向案内図

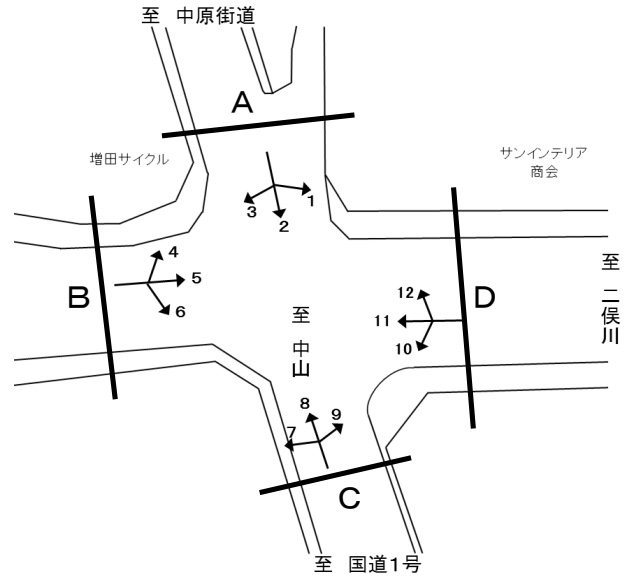

方向 種別	流入計D (10+11+12)									
	乗用車 [台]	バス [台]	小型 貨物 [台]	大型 貨物 [台]	小型車 計 [台]	大型車 計 [台]	合計 [台]	大型車 混入率 [%]	時間 比率 [%]	自動 二輪車 [台]
7:00~8:00	291	2	62	21	353	23	376	6.1	6.1	31
8:00~9:00	357	8	85	33	442	41	483	8.5	7.8	27
9:00~10:00	339	2	89	46	428	48	476	10.1	7.7	12
10:00~11:00	303	1	115	72	418	73	491	14.9	7.9	10
11:00~12:00	302	0	154	69	456	69	525	13.1	8.5	7
12:00~13:00	318	1	127	70	445	71	516	13.8	8.3	10
13:00~14:00	333	2	131	63	464	65	529	12.3	8.5	15
14:00~15:00	281	3	115	83	396	86	482	17.8	7.8	14
15:00~16:00	349	5	118	71	467	76	543	14.0	8.7	14
16:00~17:00	360	3	138	73	498	76	574	13.2	9.2	15
17:00~18:00	368	1	150	41	518	42	560	7.5	9.0	30
18:00~19:00	526	2	106	21	632	23	655	3.5	10.5	42
12時間計	4,127	30	1,390	663	5,517	693	6,210	11.2	100.0	227

方向 種別	流出計D (1+5+9)									
	乗用車 [台]	バス [台]	小型 貨物 [台]	大型 貨物 [台]	小型車 計 [台]	大型車 計 [台]	合計 [台]	大型車 混入率 [%]	時間 比率 [%]	自動 二輪車 [台]
7:00~8:00	250	4	126	50	376	54	430	12.6	8.3	41
8:00~9:00	315	3	137	59	452	62	514	12.1	10.0	29
9:00~10:00	331	1	134	62	465	63	528	11.9	10.2	14
10:00~11:00	255	1	101	53	356	54	410	13.2	7.9	6
11:00~12:00	246	0	101	45	347	45	392	11.5	7.6	7
12:00~13:00	320	0	83	31	403	31	434	7.1	8.4	15
13:00~14:00	261	2	114	42	375	44	419	10.5	8.1	9
14:00~15:00	284	4	93	47	377	51	428	11.9	8.3	13
15:00~16:00	287	3	70	36	357	39	396	9.8	7.7	12
16:00~17:00	267	2	67	16	334	18	352	5.1	6.8	13
17:00~18:00	278	1	63	17	341	18	359	5.0	7.0	26
18:00~19:00	431	2	53	14	484	16	500	3.2	9.7	33
12時間計	3,525	23	1,142	472	4,667	495	5,162	9.6	100.0	218

方向 種別	断面計D (1+5+9+10+11+12)									
	乗用車 [台]	バス [台]	小型 貨物 [台]	大型 貨物 [台]	小型車 計 [台]	大型車 計 [台]	合計 [台]	大型車 混入率 [%]	時間 比率 [%]	自動 二輪車 [台]
7:00~8:00	541	6	188	71	729	77	806	9.6	7.1	72
8:00~9:00	672	11	222	92	894	103	997	10.3	8.8	56
9:00~10:00	670	3	223	108	893	111	1,004	11.1	8.8	26
10:00~11:00	558	2	216	125	774	127	901	14.1	7.9	16
11:00~12:00	548	0	255	114	803	114	917	12.4	8.1	14
12:00~13:00	638	1	210	101	848	102	950	10.7	8.4	25
13:00~14:00	594	4	245	105	839	109	948	11.5	8.3	24
14:00~15:00	565	7	208	130	773	137	910	15.1	8.0	27
15:00~16:00	636	8	188	107	824	115	939	12.2	8.3	26
16:00~17:00	627	5	205	89	832	94	926	10.2	8.1	28
17:00~18:00	646	2	213	58	859	60	919	6.5	8.1	56
18:00~19:00	957	4	159	35	1,116	39	1,155	3.4	10.2	75
12時間計	7,652	53	2,532	1,135	10,184	1,188	11,372	10.4	100.0	445

# 自動車交通量調査結果集計表

調査年月日  令和 3年 12月 14日 (火)
調査時間  7:00~19:00 (12時間)
天候  雨時々 晴れ
調査地点 整理No. 105  新橋町西田橋 [Y-248]

調査方向案内図

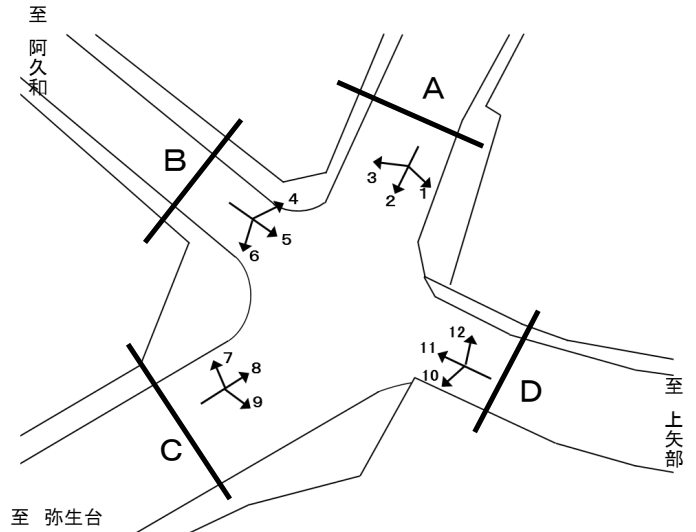

方向 種別	流入計A (1+2+3)									
	乗用車	バス	小型 貨物	大型 貨物	小型車 計	大型車 計	合計	大型車 混入率	時間 比率	自動 二輪車
時間帯	[台]	[台]	[台]	[台]	[台]	[台]	[台]	[%]	[%]	[台]
7:00~8:00	184	3	12	7	196	10	206	4.9	6.2	14
8:00~9:00	251	12	19	14	270	26	296	8.8	8.9	15
9:00~10:00	247	5	31	17	278	22	300	7.3	9.1	8
10:00~11:00	203	1	45	10	248	11	259	4.2	7.8	6
11:00~12:00	202	4	46	17	248	21	269	7.8	8.1	4
12:00~13:00	181	3	44	10	225	13	238	5.5	7.2	7
13:00~14:00	185	0	44	10	229	10	239	4.2	7.2	6
14:00~15:00	198	6	44	19	242	25	267	9.4	8.1	7
15:00~16:00	224	4	41	13	265	17	282	6.0	8.5	8
16:00~17:00	227	5	66	16	293	21	314	6.7	9.5	8
17:00~18:00	214	3	54	15	268	18	286	6.3	8.6	15
18:00~19:00	273	2	65	13	338	15	353	4.2	10.7	24
12時間計	2,589	48	511	161	3,100	209	3,309	6.3	100.0	122

方向 種別	流出計A (4+8+12)									
	乗用車	バス	小型 貨物	大型 貨物	小型車 計	大型車 計	合計	大型車 混入率	時間 比率	自動 二輪車
時間帯	[台]	[台]	[台]	[台]	[台]	[台]	[台]	[%]	[%]	[台]
7:00~8:00	163	4	76	28	239	32	271	11.8	8.7	12
8:00~9:00	248	5	100	21	348	26	374	7.0	12.0	11
9:00~10:00	173	2	29	23	202	25	227	11.0	7.3	13
10:00~11:00	185	2	35	15	220	17	237	7.2	7.6	6
11:00~12:00	175	2	36	13	211	15	226	6.6	7.3	15
12:00~13:00	160	2	27	9	187	11	198	5.6	6.4	4
13:00~14:00	157	2	35	11	192	13	205	6.3	6.6	5
14:00~15:00	212	3	44	5	256	8	264	3.0	8.5	13
15:00~16:00	219	2	36	15	255	17	272	6.3	8.8	16
16:00~17:00	253	2	30	13	283	15	298	5.0	9.6	8
17:00~18:00	270	2	21	1	291	3	294	1.0	9.5	16
18:00~19:00	215	3	16	4	231	7	238	2.9	7.7	9
12時間計	2,430	31	485	158	2,915	189	3,104	6.1	100.0	128

方向 種別	断面計A (1+2+3+4+8+12)									
	乗用車	バス	小型 貨物	大型 貨物	小型車 計	大型車 計	合計	大型車 混入率	時間 比率	自動 二輪車
時間帯	[台]	[台]	[台]	[台]	[台]	[台]	[台]	[%]	[%]	[台]
7:00~8:00	347	7	88	35	435	42	477	8.8	7.4	26
8:00~9:00	499	17	119	35	618	52	670	7.8	10.4	26
9:00~10:00	420	7	60	40	480	47	527	8.9	8.2	21
10:00~11:00	388	3	80	25	468	28	496	5.6	7.7	12
11:00~12:00	377	6	82	30	459	36	495	7.3	7.7	19
12:00~13:00	341	5	71	19	412	24	436	5.5	6.8	11
13:00~14:00	342	2	79	21	421	23	444	5.2	6.9	11
14:00~15:00	410	9	88	24	498	33	531	6.2	8.3	20
15:00~16:00	443	6	77	28	520	34	554	6.1	8.6	24
16:00~17:00	480	7	96	29	576	36	612	5.9	9.5	16
17:00~18:00	484	5	75	16	559	21	580	3.6	9.0	31
18:00~19:00	488	5	81	17	569	22	591	3.7	9.2	33
12時間計	5,019	79	996	319	6,015	398	6,413	6.2	100.0	250



# 自動車交通量調査結果集計表

調査年月日  令和 3年 12月 14日 (火)
調査時間  7:00~19:00 (12時間)
天候  雨時々 晴れ
調査地点 整理No. 105  新橋町西田橋 [Y-248]

調査方向案内図

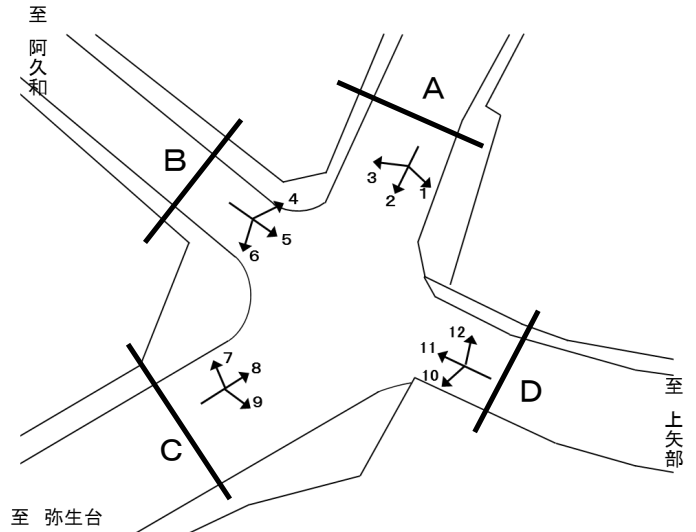

方向 種別	流入計B (4+5+6)									
	乗用車	バス	小型 貨物	大型 貨物	小型車 計	大型車 計	合計	大型車 混入率	時間 比率	自動 二輪車
時間帯	[台]	[台]	[台]	[台]	[台]	[台]	[台]	[%]	[%]	[台]
7:00~8:00	259	7	118	55	377	62	439	14.1	9.1	45
8:00~9:00	276	9	127	48	403	57	460	12.4	9.5	28
9:00~10:00	261	6	93	57	354	63	417	15.1	8.7	11
10:00~11:00	222	5	102	49	324	54	378	14.3	7.8	10
11:00~12:00	232	4	71	46	303	50	353	14.2	7.3	8
12:00~13:00	262	4	82	51	344	55	399	13.8	8.3	8
13:00~14:00	187	3	88	33	275	36	311	11.6	6.5	8
14:00~15:00	267	10	105	25	372	35	407	8.6	8.4	14
15:00~16:00	264	10	83	30	347	40	387	10.3	8.0	19
16:00~17:00	332	6	74	35	406	41	447	9.2	9.3	13
17:00~18:00	385	5	45	21	430	26	456	5.7	9.5	29
18:00~19:00	316	6	33	8	349	14	363	3.9	7.5	12
12時間計	3,263	75	1,021	458	4,284	533	4,817	11.1	100.0	205

方向 種別	流出計B (3+7+11)									
	乗用車	バス	小型 貨物	大型 貨物	小型車 計	大型車 計	合計	大型車 混入率	時間 比率	自動 二輪車
時間帯	[台]	[台]	[台]	[台]	[台]	[台]	[台]	[%]	[%]	[台]
7:00~8:00	267	5	52	23	319	28	347	8.1	7.3	58
8:00~9:00	355	14	60	39	415	53	468	11.3	9.8	26
9:00~10:00	258	12	67	53	325	65	390	16.7	8.2	12
10:00~11:00	223	6	78	38	301	44	345	12.8	7.2	9
11:00~12:00	215	5	92	45	307	50	357	14.0	7.5	7
12:00~13:00	210	2	94	41	304	43	347	12.4	7.3	7
13:00~14:00	241	4	103	35	344	39	383	10.2	8.0	6
14:00~15:00	253	8	93	48	346	56	402	13.9	8.4	12
15:00~16:00	249	9	80	50	329	59	388	15.2	8.1	7
16:00~17:00	264	4	104	41	368	45	413	10.9	8.7	19
17:00~18:00	347	3	76	50	423	53	476	11.1	10.0	27
18:00~19:00	336	5	81	23	417	28	445	6.3	9.3	37
12時間計	3,218	77	980	486	4,198	563	4,761	11.8	100.0	227

方向 種別	断面計B (3+4+5+6+7+11)									
	乗用車	バス	小型 貨物	大型 貨物	小型車 計	大型車 計	合計	大型車 混入率	時間 比率	自動 二輪車
時間帯	[台]	[台]	[台]	[台]	[台]	[台]	[台]	[%]	[%]	[台]
7:00~8:00	526	12	170	78	696	90	786	11.5	8.2	103
8:00~9:00	631	23	187	87	818	110	928	11.9	9.7	54
9:00~10:00	519	18	160	110	679	128	807	15.9	8.4	23
10:00~11:00	445	11	180	87	625	98	723	13.6	7.5	19
11:00~12:00	447	9	163	91	610	100	710	14.1	7.4	15
12:00~13:00	472	6	176	92	648	98	746	13.1	7.8	15
13:00~14:00	428	7	191	68	619	75	694	10.8	7.2	14
14:00~15:00	520	18	198	73	718	91	809	11.2	8.4	26
15:00~16:00	513	19	163	80	676	99	775	12.8	8.1	26
16:00~17:00	596	10	178	76	774	86	860	10.0	9.0	32
17:00~18:00	732	8	121	71	853	79	932	8.5	9.7	56
18:00~19:00	652	11	114	31	766	42	808	5.2	8.4	49
12時間計	6,481	152	2,001	944	8,482	1,096	9,578	11.4	100.0	432

# 自動車交通量調査結果集計表

調査年月日  令和 3年 12月 14日 (火)
調査時間  7:00~19:00 (12時間)
天候  雨時々 晴れ
調査地点 整理No. 105  新橋町西田橋 [Y-248]

調査方向案内図

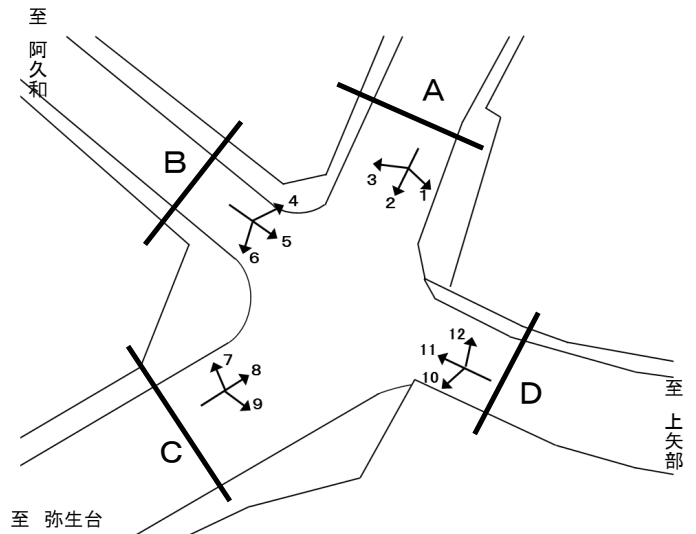

方向 種別	流入計C (7+8+9)									
	乗用車	バス	小型 貨物	大型 貨物	小型車 計	大型車 計	合計	大型車 混入率	時間 比率	自動 二輪車
時間帯	[台]	[台]	[台]	[台]	[台]	[台]	[台]	[%]	[%]	[台]
7:00~8:00	297	7	133	63	430	70	500	14.0	8.9	36
8:00~9:00	360	6	157	48	517	54	571	9.5	10.2	15
9:00~10:00	308	9	74	52	382	61	443	13.8	7.9	19
10:00~11:00	338	4	79	43	417	47	464	10.1	8.3	10
11:00~12:00	313	4	68	63	381	67	448	15.0	8.0	21
12:00~13:00	295	3	54	30	349	33	382	8.6	6.8	8
13:00~14:00	269	3	78	29	347	32	379	8.4	6.8	12
14:00~15:00	347	6	101	25	448	31	479	6.5	8.6	15
15:00~16:00	342	13	84	38	426	51	477	10.7	8.5	20
16:00~17:00	375	2	87	21	462	23	485	4.7	8.7	19
17:00~18:00	478	5	46	24	524	29	553	5.2	9.9	38
18:00~19:00	366	5	38	12	404	17	421	4.0	7.5	20
12時間計	4,088	67	999	448	5,087	515	5,602	9.2	100.0	233

方向 種別	流出計C (2+6+10)									
	乗用車	バス	小型 貨物	大型 貨物	小型車 計	大型車 計	合計	大型車 混入率	時間 比率	自動 二輪車
時間帯	[台]	[台]	[台]	[台]	[台]	[台]	[台]	[%]	[%]	[台]
7:00~8:00	347	6	62	29	409	35	444	7.9	7.8	40
8:00~9:00	430	14	63	38	493	52	545	9.5	9.5	27
9:00~10:00	370	11	66	54	436	65	501	13.0	8.8	14
10:00~11:00	320	4	99	46	419	50	469	10.7	8.2	12
11:00~12:00	317	5	85	58	402	63	465	13.5	8.1	4
12:00~13:00	314	4	104	45	418	49	467	10.5	8.2	13
13:00~14:00	286	2	106	46	392	48	440	10.9	7.7	9
14:00~15:00	325	11	78	54	403	65	468	13.9	8.2	15
15:00~16:00	295	8	59	50	354	58	412	14.1	7.2	9
16:00~17:00	368	6	108	51	476	57	533	10.7	9.3	14
17:00~18:00	356	5	85	30	441	35	476	7.4	8.3	20
18:00~19:00	401	6	79	17	480	23	503	4.6	8.8	30
12時間計	4,129	82	994	518	5,123	600	5,723	10.5	100.0	207

方向 種別	断面計C (2+6+7+8+9+10)									
	乗用車	バス	小型 貨物	大型 貨物	小型車 計	大型車 計	合計	大型車 混入率	時間 比率	自動 二輪車
時間帯	[台]	[台]	[台]	[台]	[台]	[台]	[台]	[%]	[%]	[台]
7:00~8:00	644	13	195	92	839	105	944	11.1	8.3	76
8:00~9:00	790	20	220	86	1,010	106	1,116	9.5	9.9	42
9:00~10:00	678	20	140	106	818	126	944	13.3	8.3	33
10:00~11:00	658	8	178	89	836	97	933	10.4	8.2	22
11:00~12:00	630	9	153	121	783	130	913	14.2	8.1	25
12:00~13:00	609	7	158	75	767	82	849	9.7	7.5	21
13:00~14:00	555	5	184	75	739	80	819	9.8	7.2	21
14:00~15:00	672	17	179	79	851	96	947	10.1	8.4	30
15:00~16:00	637	21	143	88	780	109	889	12.3	7.8	29
16:00~17:00	743	8	195	72	938	80	1,018	7.9	9.0	33
17:00~18:00	834	10	131	54	965	64	1,029	6.2	9.1	58
18:00~19:00	767	11	117	29	884	40	924	4.3	8.2	50
12時間計	8,217	149	1,993	966	10,210	1,115	11,325	9.8	100.0	440

# 自動車交通量調査結果集計表

調査年月日  令和 3年 12月 14日 (火)
調査時間  7:00~19:00 (12時間)
天候  雨時々 晴れ
調査地点 整理No. 105  新橋町西田橋 [Y-248]

調査方向案内図

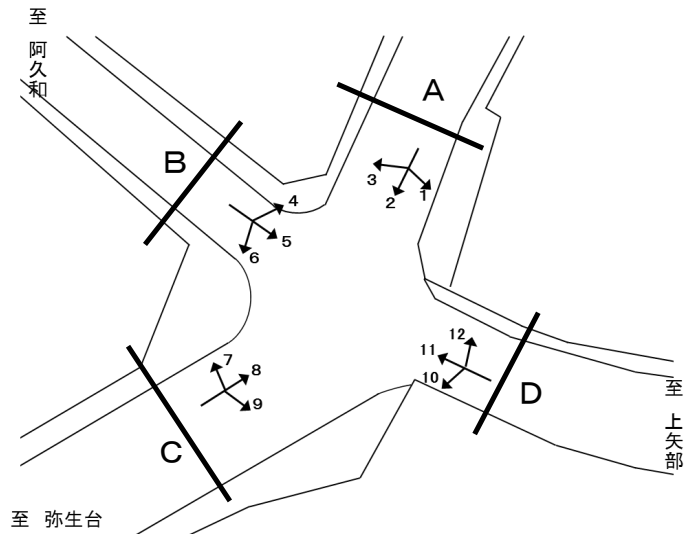

方向 種別	流入計D (10+11+12)									
	乗用車	バス	小型 貨物	大型 貨物	小型車 計	大型車 計	合計	大型車 混入率	時間 比率	自動 二輪車
時間帯	[台]	[台]	[台]	[台]	[台]	[台]	[台]	[%]	[%]	[台]
7:00~8:00	307	6	77	32	384	38	422	9.0	7.8	68
8:00~9:00	394	14	68	54	462	68	530	12.8	9.8	30
9:00~10:00	273	14	73	64	346	78	424	18.4	7.8	14
10:00~11:00	249	8	116	58	365	66	431	15.3	8.0	12
11:00~12:00	241	5	118	67	359	72	431	16.7	8.0	5
12:00~13:00	239	3	129	60	368	63	431	14.6	8.0	11
13:00~14:00	263	6	129	59	392	65	457	14.2	8.5	2
14:00~15:00	296	7	98	72	394	79	473	16.7	8.8	19
15:00~16:00	231	8	76	70	307	78	385	20.3	7.1	7
16:00~17:00	287	5	127	66	414	71	485	14.6	9.0	22
17:00~18:00	310	5	101	51	411	56	467	12.0	8.6	24
18:00~19:00	354	9	79	26	433	35	468	7.5	8.7	39
12時間計	3,444	90	1,191	679	4,635	769	5,404	14.2	100.0	253

方向 種別	流出計D (1+5+9)									
	乗用車	バス	小型 貨物	大型 貨物	小型車 計	大型車 計	合計	大型車 混入率	時間 比率	自動 二輪車
時間帯	[台]	[台]	[台]	[台]	[台]	[台]	[台]	[%]	[%]	[台]
7:00~8:00	270	8	150	77	420	85	505	16.8	9.1	53
8:00~9:00	248	8	148	66	396	74	470	15.7	8.5	24
9:00~10:00	288	9	109	60	397	69	466	14.8	8.4	13
10:00~11:00	284	6	130	61	414	67	481	13.9	8.7	11
11:00~12:00	281	5	90	77	371	82	453	18.1	8.2	12
12:00~13:00	293	5	84	56	377	61	438	13.9	7.9	10
13:00~14:00	220	4	95	39	315	43	358	12.0	6.5	8
14:00~15:00	318	7	133	34	451	41	492	8.3	8.9	15
15:00~16:00	298	16	109	36	407	52	459	11.3	8.3	22
16:00~17:00	336	6	112	33	448	39	487	8.0	8.8	21
17:00~18:00	414	8	64	30	478	38	516	7.4	9.3	43
18:00~19:00	357	8	39	15	396	23	419	5.5	7.6	19
12時間計	3,607	90	1,263	584	4,870	674	5,544	12.2	100.0	251

方向 種別	断面計D (1+5+9+10+11+12)									
	乗用車	バス	小型 貨物	大型 貨物	小型車 計	大型車 計	合計	大型車 混入率	時間 比率	自動 二輪車
時間帯	[台]	[台]	[台]	[台]	[台]	[台]	[台]	[%]	[%]	[台]
7:00~8:00	577	14	227	109	804	123	927	13.3	8.5	121
8:00~9:00	642	22	216	120	858	142	1,000	14.2	9.1	54
9:00~10:00	561	23	182	124	743	147	890	16.5	8.1	27
10:00~11:00	533	14	246	119	779	133	912	14.6	8.3	23
11:00~12:00	522	10	208	144	730	154	884	17.4	8.1	17
12:00~13:00	532	8	213	116	745	124	869	14.3	7.9	21
13:00~14:00	483	10	224	98	707	108	815	13.3	7.4	10
14:00~15:00	614	14	231	106	845	120	965	12.4	8.8	34
15:00~16:00	529	24	185	106	714	130	844	15.4	7.7	29
16:00~17:00	623	11	239	99	862	110	972	11.3	8.9	43
17:00~18:00	724	13	165	81	889	94	983	9.6	9.0	67
18:00~19:00	711	17	118	41	829	58	887	6.5	8.1	58
12時間計	7,051	180	2,454	1,263	9,505	1,443	10,948	13.2	100.0	504

# 自動車交通量調査結果集計表

調査年月日 令和 3年 12月 8日 (水)
調査時間 7:00~19:00 (12時間)
天候 雨
調査地点 整理No. 106 関ノ下 [Y-249]

調査方向案内図

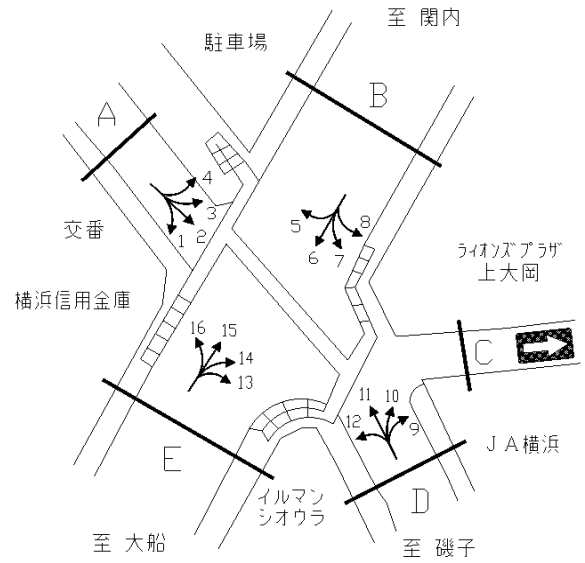

方向 種別	流入計 A (1+2+3+4)										自動 二輪車 [台]	方向 種別	流出計 A (5+11+16)										自動 二輪車 [台]
	乗用車 [台]	バス [台]	小型 貨物 [台]	大型 貨物 [台]	小型車 計 [台]	大型車 計 [台]	合計 [台]	大型車 混入率 [%]	時間 比率 [%]	合計			大型車 混入率 [%]	時間 比率 [%]	合計	大型車 混入率 [%]	時間 比率 [%]	合計					
7:00~8:00	5	0	0	1	5	1	6	16.7	4.6	2	7:00~8:00	53	0	15	6	68	6	74	8.1	5.1	8		
8:00~9:00	5	0	4	0	9	0	9	0.0	6.9	1	8:00~9:00	92	1	25	4	117	5	122	4.1	8.4	9		
9:00~10:00	16	0	4	0	20	0	20	0.0	15.3	0	9:00~10:00	102	1	28	7	130	8	138	5.8	9.6	11		
10:00~11:00	8	0	6	1	14	1	15	6.7	11.5	1	10:00~11:00	90	0	22	10	112	10	122	8.2	8.4	2		
11:00~12:00	10	0	1	0	11	0	11	0.0	8.4	1	11:00~12:00	100	0	27	8	127	8	135	5.9	9.3	5		
12:00~13:00	8	0	2	1	10	1	11	9.1	8.4	1	12:00~13:00	106	0	25	4	131	4	135	3.0	9.3	8		
13:00~14:00	5	0	1	0	6	0	6	0.0	4.6	1	13:00~14:00	71	0	24	8	95	8	103	7.8	7.1	8		
14:00~15:00	10	0	1	0	11	0	11	0.0	8.4	0	14:00~15:00	87	1	28	8	115	9	124	7.3	8.6	5		
15:00~16:00	8	0	4	0	12	0	12	0.0	9.2	2	15:00~16:00	89	1	30	10	119	11	130	8.5	9.0	11		
16:00~17:00	8	0	2	0	10	0	10	0.0	7.6	0	16:00~17:00	98	2	28	3	126	5	131	3.8	9.1	7		
17:00~18:00	10	0	2	0	12	0	12	0.0	9.2	3	17:00~18:00	82	0	26	3	108	3	111	2.7	7.7	10		
18:00~19:00	8	0	0	0	8	0	8	0.0	6.1	3	18:00~19:00	107	0	11	1	118	1	119	0.8	8.2	11		
12時間計	101	0	27	3	128	3	131	2.3	100.0	15	12時間計	1,077	6	289	72	1,366	78	1,444	5.4	100.0	95		

方向 種別	断面計 A (1+2+3+4+5+11+16)										自動 二輪車 [台]
	乗用車 [台]	バス [台]	小型 貨物 [台]	大型 貨物 [台]	小型車 計 [台]	大型車 計 [台]	合計 [台]	大型車 混入率 [%]	時間 比率 [%]	合計	
7:00~8:00	58	0	15	7	73	7	80	8.8	5.1	10	
8:00~9:00	97	1	29	4	126	5	131	3.8	8.3	10	
9:00~10:00	118	1	32	7	150	8	158	5.1	10.0	11	
10:00~11:00	98	0	28	11	126	11	137	8.0	8.7	3	
11:00~12:00	110	0	28	8	138	8	146	5.5	9.3	6	
12:00~13:00	114	0	27	5	141	5	146	3.4	9.3	9	
13:00~14:00	76	0	25	8	101	8	109	7.3	6.9	9	
14:00~15:00	97	1	29	8	126	9	135	6.7	8.6	5	
15:00~16:00	97	1	34	10	131	11	142	7.7	9.0	13	
16:00~17:00	106	2	30	3	136	5	141	3.5	9.0	7	
17:00~18:00	92	0	28	3	120	3	123	2.4	7.8	13	
18:00~19:00	115	0	11	1	126	1	127	0.8	8.1	14	
12時間計	1,178	6	316	75	1,494	81	1,575	5.1	100.0	110	

# 自動車交通量調査結果集計表

調査年月日 令和 3年 12月 8日 (水)
調査時間 7:00~19:00 (12時間)
天候 雨
調査地点 整理No. 106 関ノ下 [Y-249]

調査方向案内図

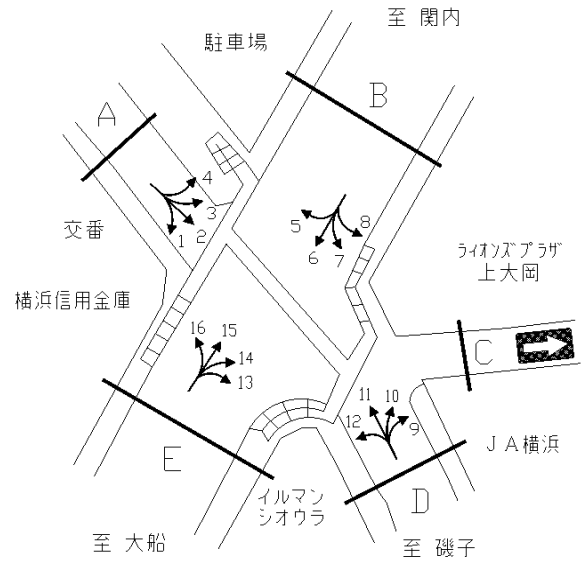

方向 種別	流入計B (5+6+7+8)									
	乗用車	バス	小型 貨物	大型 貨物	小型車 計	大型車 計	合計	大型車 混入率	時間 比率	自動 二輪車
時間帯	[台]	[台]	[台]	[台]	[台]	[台]	[台]	[%]	[%]	[台]
7:00~8:00	567	73	135	48	702	121	823	14.7	7.4	79
8:00~9:00	614	96	157	40	771	136	907	15.0	8.2	43
9:00~10:00	567	78	162	46	729	124	853	14.5	7.7	36
10:00~11:00	595	63	187	71	782	134	916	14.6	8.2	31
11:00~12:00	578	53	147	65	725	118	843	14.0	7.6	24
12:00~13:00	677	69	162	47	839	116	955	12.1	8.6	27
13:00~14:00	679	65	150	48	829	113	942	12.0	8.5	31
14:00~15:00	661	64	176	31	837	95	932	10.2	8.4	33
15:00~16:00	676	65	156	22	832	87	919	9.5	8.3	45
16:00~17:00	823	61	117	30	940	91	1,031	8.8	9.3	42
17:00~18:00	747	66	148	25	895	91	986	9.2	8.9	68
18:00~19:00	834	62	111	14	945	76	1,021	7.4	9.2	96
12時間計	8,018	815	1,808	487	9,826	1,302	11,128	11.7	100.0	555

方向 種別	流出計B (4+10+15)									
	乗用車	バス	小型 貨物	大型 貨物	小型車 計	大型車 計	合計	大型車 混入率	時間 比率	自動 二輪車
時間帯	[台]	[台]	[台]	[台]	[台]	[台]	[台]	[%]	[%]	[台]
7:00~8:00	608	81	177	25	785	106	891	11.9	10.3	78
8:00~9:00	586	70	152	37	738	107	845	12.7	9.7	50
9:00~10:00	588	80	154	20	742	100	842	11.9	9.7	52
10:00~11:00	542	57	128	13	670	70	740	9.5	8.5	31
11:00~12:00	520	46	100	22	620	68	688	9.9	7.9	26
12:00~13:00	510	63	104	16	614	79	693	11.4	8.0	30
13:00~14:00	425	50	114	15	539	65	604	10.8	6.9	24
14:00~15:00	498	50	136	26	634	76	710	10.7	8.2	25
15:00~16:00	551	74	161	6	712	80	792	10.1	9.1	36
16:00~17:00	417	53	106	8	523	61	584	10.4	6.7	33
17:00~18:00	521	63	91	7	612	70	682	10.3	7.8	65
18:00~19:00	481	61	78	1	559	62	621	10.0	7.1	52
12時間計	6,247	748	1,501	196	7,748	944	8,692	10.9	100.0	502

方向 種別	断面計B (4+5+6+7+8+10+15)									
	乗用車	バス	小型 貨物	大型 貨物	小型車 計	大型車 計	合計	大型車 混入率	時間 比率	自動 二輪車
時間帯	[台]	[台]	[台]	[台]	[台]	[台]	[台]	[%]	[%]	[台]
7:00~8:00	1,175	154	312	73	1,487	227	1,714	13.2	8.6	157
8:00~9:00	1,200	166	309	77	1,509	243	1,752	13.9	8.8	93
9:00~10:00	1,155	158	316	66	1,471	224	1,695	13.2	8.6	88
10:00~11:00	1,137	120	315	84	1,452	204	1,656	12.3	8.4	62
11:00~12:00	1,098	99	247	87	1,345	186	1,531	12.1	7.7	50
12:00~13:00	1,187	132	266	63	1,453	195	1,648	11.8	8.3	57
13:00~14:00	1,104	115	264	63	1,368	178	1,546	11.5	7.8	55
14:00~15:00	1,159	114	312	57	1,471	171	1,642	10.4	8.3	58
15:00~16:00	1,227	139	317	28	1,544	167	1,711	9.8	8.6	81
16:00~17:00	1,240	114	223	38	1,463	152	1,615	9.4	8.1	75
17:00~18:00	1,268	129	239	32	1,507	161	1,668	9.7	8.4	133
18:00~19:00	1,315	123	189	15	1,504	138	1,642	8.4	8.3	148
12時間計	14,265	1,563	3,309	683	17,574	2,246	19,820	11.3	100.0	1,057

# 自動車交通量調査結果集計表

調査年月日 令和 3年 12月 8日 (水)
調査時間 7:00~19:00 (12時間)
天候 雨
調査地点 整理No. 106 関ノ下 [Y-249]

調査方向案内図

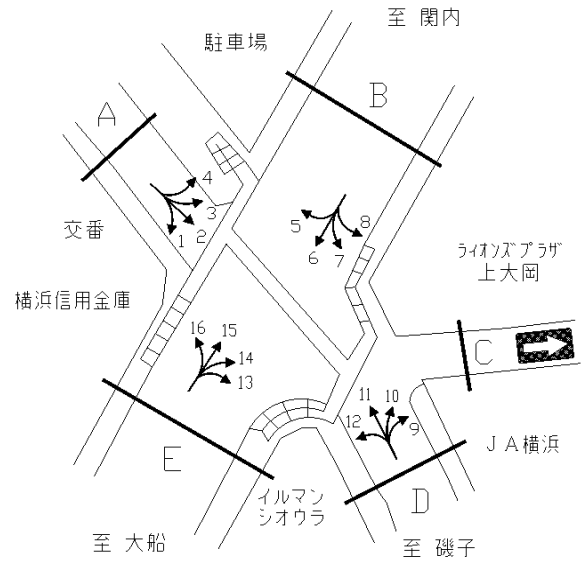

方向 種別	流入計 C									
	乗用車 [台]	バス [台]	小型 貨物 [台]	大型 貨物 [台]	小型車 計 [台]	大型車 計 [台]	合計 [台]	大型車 混入率 [%]	時間 比率 [%]	自動 二輪車 [台]
7:00~8:00	0	0	0	0	0	0	0	-	0.0	0
8:00~9:00	0	0	0	0	0	0	0	-	0.0	0
9:00~10:00	0	0	0	0	0	0	0	-	0.0	0
10:00~11:00	0	0	0	0	0	0	0	-	0.0	0
11:00~12:00	0	0	0	0	0	0	0	-	0.0	0
12:00~13:00	0	0	0	0	0	0	0	-	0.0	0
13:00~14:00	0	0	0	0	0	0	0	-	0.0	0
14:00~15:00	0	0	0	0	0	0	0	-	0.0	0
15:00~16:00	0	0	0	0	0	0	0	-	0.0	0
16:00~17:00	0	0	0	0	0	0	0	-	0.0	0
17:00~18:00	0	0	0	0	0	0	0	-	0.0	0
18:00~19:00	0	0	0	0	0	0	0	-	0.0	0
12時間計	0	0	0	0	0	0	0	-	0.0	0

方向 種別	流出計 C (3+8+9+14)									
	乗用車 [台]	バス [台]	小型 貨物 [台]	大型 貨物 [台]	小型車 計 [台]	大型車 計 [台]	合計 [台]	大型車 混入率 [%]	時間 比率 [%]	自動 二輪車 [台]
7:00~8:00	83	0	7	2	90	2	92	2.2	8.9	8
8:00~9:00	92	1	19	5	111	6	117	5.1	11.4	3
9:00~10:00	66	0	22	3	88	3	91	3.3	8.8	6
10:00~11:00	55	0	15	1	70	1	71	1.4	6.9	1
11:00~12:00	58	0	12	8	70	8	78	10.3	7.6	5
12:00~13:00	46	0	8	10	54	10	64	15.6	6.2	2
13:00~14:00	43	0	17	3	60	3	63	4.8	6.1	2
14:00~15:00	58	0	13	2	71	2	73	2.7	7.1	1
15:00~16:00	60	1	18	2	78	3	81	3.7	7.9	1
16:00~17:00	77	0	12	0	89	0	89	0.0	8.6	3
17:00~18:00	105	0	10	0	115	0	115	0.0	11.2	8
18:00~19:00	81	0	14	1	95	1	96	1.0	9.3	8
12時間計	824	2	167	37	991	39	1,030	3.8	100.0	48

方向 種別	断面計 C (3+8+9+14)									
	乗用車 [台]	バス [台]	小型 貨物 [台]	大型 貨物 [台]	小型車 計 [台]	大型車 計 [台]	合計 [台]	大型車 混入率 [%]	時間 比率 [%]	自動 二輪車 [台]
7:00~8:00	83	0	7	2	90	2	92	2.2	8.9	8
8:00~9:00	92	1	19	5	111	6	117	5.1	11.4	3
9:00~10:00	66	0	22	3	88	3	91	3.3	8.8	6
10:00~11:00	55	0	15	1	70	1	71	1.4	6.9	1
11:00~12:00	58	0	12	8	70	8	78	10.3	7.6	5
12:00~13:00	46	0	8	10	54	10	64	15.6	6.2	2
13:00~14:00	43	0	17	3	60	3	63	4.8	6.1	2
14:00~15:00	58	0	13	2	71	2	73	2.7	7.1	1
15:00~16:00	60	1	18	2	78	3	81	3.7	7.9	1
16:00~17:00	77	0	12	0	89	0	89	0.0	8.6	3
17:00~18:00	105	0	10	0	115	0	115	0.0	11.2	8
18:00~19:00	81	0	14	1	95	1	96	1.0	9.3	8
12時間計	824	2	167	37	991	39	1,030	3.8	100.0	48

# 自動車交通量調査結果集計表

調査年月日 令和 3年 12月 8日 (水)
調査時間 7:00~19:00 (12時間)
天候 雨
調査地点 整理No. 106 関ノ下 [Y-249]

調査方向案内図

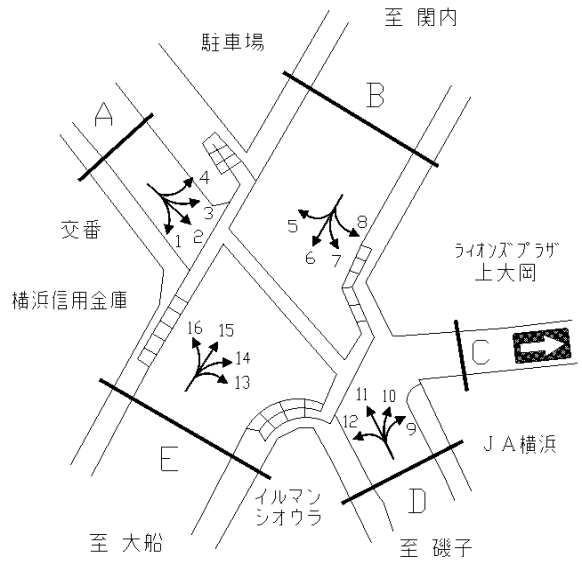

方向 種別	流入計D (9+10+11+12)									
	乗用車 [台]	バス [台]	小型 貨物 [台]	大型 貨物 [台]	小型車 計 [台]	大型車 計 [台]	合計 [台]	大型車 混入率 [%]	時間 比率 [%]	自動 二輪車 [台]
7:00~8:00	211	22	46	8	257	30	287	10.5	7.4	21
8:00~9:00	238	20	60	17	298	37	335	11.0	8.6	27
9:00~10:00	233	20	64	25	297	45	342	13.2	8.8	25
10:00~11:00	210	19	41	18	251	37	288	12.8	7.4	13
11:00~12:00	246	13	59	15	305	28	333	8.4	8.6	16
12:00~13:00	248	19	72	6	320	25	345	7.2	8.9	14
13:00~14:00	230	13	68	21	298	34	332	10.2	8.5	13
14:00~15:00	236	13	66	13	302	26	328	7.9	8.4	18
15:00~16:00	243	18	69	12	312	30	342	8.8	8.8	15
16:00~17:00	236	14	48	4	284	18	302	6.0	7.8	21
17:00~18:00	231	14	34	7	265	21	286	7.3	7.4	29
18:00~19:00	306	22	40	3	346	25	371	6.7	9.5	32
12時間計	2,868	207	667	149	3,535	356	3,891	9.1	100.0	244

方向 種別	流出計D (2+7+13)									
	乗用車 [台]	バス [台]	小型 貨物 [台]	大型 貨物 [台]	小型車 計 [台]	大型車 計 [台]	合計 [台]	大型車 混入率 [%]	時間 比率 [%]	自動 二輪車 [台]
7:00~8:00	217	22	33	19	250	41	291	14.1	8.3	31
8:00~9:00	183	26	53	11	236	37	273	13.6	7.8	12
9:00~10:00	207	32	52	18	259	50	309	16.2	8.8	13
10:00~11:00	174	20	70	16	244	36	280	12.9	8.0	10
11:00~12:00	178	17	50	27	228	44	272	16.2	7.7	9
12:00~13:00	184	19	57	11	241	30	271	11.1	7.7	7
13:00~14:00	216	21	45	19	261	40	301	13.3	8.6	10
14:00~15:00	185	22	59	11	244	33	277	11.9	7.9	12
15:00~16:00	219	23	40	1	259	24	283	8.5	8.1	19
16:00~17:00	243	18	41	4	284	22	306	7.2	8.7	15
17:00~18:00	279	19	34	8	313	27	340	7.9	9.7	15
18:00~19:00	245	19	38	5	283	24	307	7.8	8.7	24
12時間計	2,530	258	572	150	3,102	408	3,510	11.6	100.0	177

方向 種別	断面計D (2+7+9+10+11+12+13)									
	乗用車 [台]	バス [台]	小型 貨物 [台]	大型 貨物 [台]	小型車 計 [台]	大型車 計 [台]	合計 [台]	大型車 混入率 [%]	時間 比率 [%]	自動 二輪車 [台]
7:00~8:00	428	44	79	27	507	71	578	12.3	7.8	52
8:00~9:00	421	46	113	28	534	74	608	12.2	8.2	39
9:00~10:00	440	52	116	43	556	95	651	14.6	8.8	38
10:00~11:00	384	39	111	34	495	73	568	12.9	7.7	23
11:00~12:00	424	30	109	42	533	72	605	11.9	8.2	25
12:00~13:00	432	38	129	17	561	55	616	8.9	8.3	21
13:00~14:00	446	34	113	40	559	74	633	11.7	8.6	23
14:00~15:00	421	35	125	24	546	59	605	9.8	8.2	30
15:00~16:00	462	41	109	13	571	54	625	8.6	8.4	34
16:00~17:00	479	32	89	8	568	40	608	6.6	8.2	36
17:00~18:00	510	33	68	15	578	48	626	7.7	8.5	44
18:00~19:00	551	41	78	8	629	49	678	7.2	9.2	56
12時間計	5,398	465	1,239	299	6,637	764	7,401	10.3	100.0	421

# 自動車交通量調査結果集計表

調査年月日  令和 3年 12月 8日 (水)
調査時間  7:00~19:00 (12時間)
天候  雨
調査地点 整理No. 106  関ノ下 [Y-249]

調査方向案内図

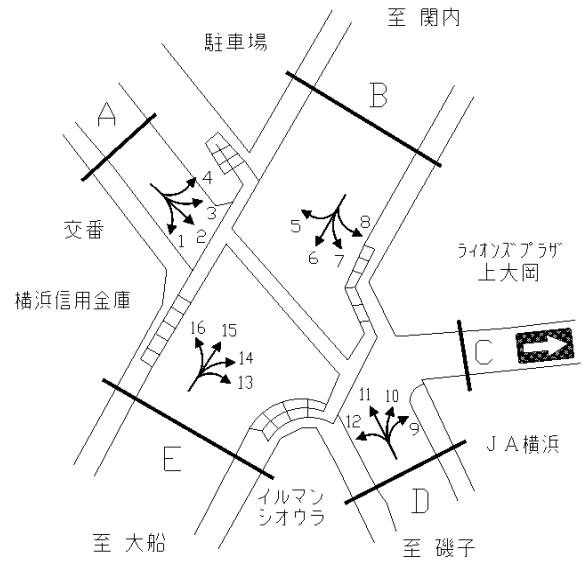

方向 種別	流入計E (13+14+15+16)									
	乗用車	バス	小型 貨物	大型 貨物	小型車 計	大型車 計	合計	大型車 混入率	時間 比率	自動 二輪車
時間帯	[台]	[台]	[台]	[台]	[台]	[台]	[台]	[%]	[%]	[台]
7:00~8:00	624	61	166	29	790	90	880	10.2	10.1	76
8:00~9:00	625	54	145	34	770	88	858	10.3	9.9	38
9:00~10:00	629	65	169	13	798	78	876	8.9	10.1	47
10:00~11:00	537	41	148	7	685	48	733	6.5	8.4	26
11:00~12:00	520	33	111	29	631	62	693	8.9	8.0	26
12:00~13:00	466	45	86	26	552	71	623	11.4	7.2	32
13:00~14:00	396	39	110	14	506	53	559	9.5	6.4	22
14:00~15:00	482	41	140	23	622	64	686	9.3	7.9	16
15:00~16:00	558	59	158	7	716	66	782	8.4	9.0	35
16:00~17:00	451	41	111	7	562	48	610	7.9	7.0	25
17:00~18:00	592	50	103	6	695	56	751	7.5	8.7	61
18:00~19:00	511	40	77	3	588	43	631	6.8	7.3	39
12時間計	6,391	569	1,524	198	7,915	767	8,682	8.8	100.0	443

方向 種別	流出計E (1+6+12)									
	乗用車	バス	小型 貨物	大型 貨物	小型車 計	大型車 計	合計	大型車 混入率	時間 比率	自動 二輪車
時間帯	[台]	[台]	[台]	[台]	[台]	[台]	[台]	[%]	[%]	[台]
7:00~8:00	446	53	115	34	561	87	648	13.4	7.1	53
8:00~9:00	529	72	117	34	646	106	752	14.1	8.2	35
9:00~10:00	482	50	143	36	625	86	711	12.1	7.8	26
10:00~11:00	489	46	147	57	636	103	739	13.9	8.1	27
11:00~12:00	498	36	129	44	627	80	707	11.3	7.7	22
12:00~13:00	553	51	128	39	681	90	771	11.7	8.4	27
13:00~14:00	555	46	129	38	684	84	768	10.9	8.4	23
14:00~15:00	561	45	147	20	708	65	773	8.4	8.4	24
15:00~16:00	566	43	138	22	704	65	769	8.5	8.4	30
16:00~17:00	683	43	91	26	774	69	843	8.2	9.2	30
17:00~18:00	593	48	126	20	719	68	787	8.6	8.6	63
18:00~19:00	745	44	87	12	832	56	888	6.3	9.7	75
12時間計	6,700	577	1,497	382	8,197	959	9,156	10.5	100.0	435

方向 種別	断面計E (1+6+12+13+14+15+16)									
	乗用車	バス	小型 貨物	大型 貨物	小型車 計	大型車 計	合計	大型車 混入率	時間 比率	自動 二輪車
時間帯	[台]	[台]	[台]	[台]	[台]	[台]	[台]	[%]	[%]	[台]
7:00~8:00	1,070	114	281	63	1,351	177	1,528	11.6	8.6	129
8:00~9:00	1,154	126	262	68	1,416	194	1,610	12.0	9.0	73
9:00~10:00	1,111	115	312	49	1,423	164	1,587	10.3	8.9	73
10:00~11:00	1,026	87	295	64	1,321	151	1,472	10.3	8.3	53
11:00~12:00	1,018	69	240	73	1,258	142	1,400	10.1	7.8	48
12:00~13:00	1,019	96	214	65	1,233	161	1,394	11.5	7.8	59
13:00~14:00	951	85	239	52	1,190	137	1,327	10.3	7.4	45
14:00~15:00	1,043	86	287	43	1,330	129	1,459	8.8	8.2	40
15:00~16:00	1,124	102	296	29	1,420	131	1,551	8.4	8.7	65
16:00~17:00	1,134	84	202	33	1,336	117	1,453	8.1	8.1	55
17:00~18:00	1,185	98	229	26	1,414	124	1,538	8.1	8.6	124
18:00~19:00	1,256	84	164	15	1,420	99	1,519	6.5	8.5	114
12時間計	13,091	1,146	3,021	580	16,112	1,726	17,838	9.7	100.0	878



# 自動車交通量調査結果集計表

調査年月日  令和 3年 12月 15日 (水)	調査 方向 案内 図	
調査時間  7:00~19:00 (12時間)		
天候  晴れ		
調査地点 整理No. 107  根岸不動下 [Y-250]		

方向 種別	流入計A (1+2+3)										自動 二輪車 [台]	方向 種別	流出計A (4+8+12)										自動 二輪車 [台]
	乗用車 [台]	バス [台]	小型 貨物 [台]	大型 貨物 [台]	小型車 計 [台]	大型車 計 [台]	合計 [台]	大型車 混入率 [%]	時間 比率 [%]	合計			大型車 混入率 [%]	時間 比率 [%]	合計	大型車 混入率 [%]	時間 比率 [%]	合計					
7:00~8:00	137	4	29	3	166	7	173	4.0	8.1	18	7:00~8:00	109	11	27	5	136	16	152	10.5	6.6	22		
8:00~9:00	193	8	30	10	223	18	241	7.5	11.3	9	8:00~9:00	156	7	61	15	217	22	239	9.2	10.4	22		
9:00~10:00	150	6	44	6	194	12	206	5.8	9.6	12	9:00~10:00	128	7	48	19	176	26	202	12.9	8.8	11		
10:00~11:00	111	5	29	12	140	17	157	10.8	7.4	12	10:00~11:00	114	4	39	13	153	17	170	10.0	7.4	15		
11:00~12:00	135	3	29	10	164	13	177	7.3	8.3	8	11:00~12:00	123	4	33	11	156	15	171	8.8	7.4	22		
12:00~13:00	108	3	25	10	133	13	146	8.9	6.8	9	12:00~13:00	115	6	40	3	155	9	164	5.5	7.1	10		
13:00~14:00	102	4	35	5	137	9	146	6.2	6.8	13	13:00~14:00	123	5	41	8	164	13	177	7.3	7.7	13		
14:00~15:00	107	7	27	4	134	11	145	7.6	6.8	14	14:00~15:00	134	7	40	6	174	13	187	7.0	8.1	13		
15:00~16:00	196	4	30	12	226	16	242	6.6	11.3	17	15:00~16:00	143	4	34	3	177	7	184	3.8	8.0	9		
16:00~17:00	128	5	41	7	169	12	181	6.6	8.5	14	16:00~17:00	166	5	43	6	209	11	220	5.0	9.5	18		
17:00~18:00	146	6	35	2	181	8	189	4.2	8.8	23	17:00~18:00	190	4	28	6	218	10	228	4.4	9.9	27		
18:00~19:00	110	5	17	1	127	6	133	4.5	6.2	12	18:00~19:00	187	4	22	1	209	5	214	2.3	9.3	38		
12時間計	1,623	60	371	82	1,994	142	2,136	6.6	100.0	161	12時間計	1,688	68	456	96	2,144	164	2,308	7.1	100.0	220		

方向 種別	断面計A (1+2+3+4+8+12)										自動 二輪車 [台]
	乗用車 [台]	バス [台]	小型 貨物 [台]	大型 貨物 [台]	小型車 計 [台]	大型車 計 [台]	合計 [台]	大型車 混入率 [%]	時間 比率 [%]	合計	
7:00~8:00	246	15	56	8	302	23	325	7.1	7.3	40	
8:00~9:00	349	15	91	25	440	40	480	8.3	10.8	31	
9:00~10:00	278	13	92	25	370	38	408	9.3	9.2	23	
10:00~11:00	225	9	68	25	293	34	327	10.4	7.4	27	
11:00~12:00	258	7	62	21	320	28	348	8.0	7.8	30	
12:00~13:00	223	9	65	13	288	22	310	7.1	7.0	19	
13:00~14:00	225	9	76	13	301	22	323	6.8	7.3	26	
14:00~15:00	241	14	67	10	308	24	332	7.2	7.5	27	
15:00~16:00	339	8	64	15	403	23	426	5.4	9.6	26	
16:00~17:00	294	10	84	13	378	23	401	5.7	9.0	32	
17:00~18:00	336	10	63	8	399	18	417	4.3	9.4	50	
18:00~19:00	297	9	39	2	336	11	347	3.2	7.8	50	
12時間計	3,311	128	827	178	4,138	306	4,444	6.9	100.0	381	

# 自動車交通量調査結果集計表

調査年月日  令和 3年 12月 15日 (水)
調査時間  7:00~19:00 (12時間)
天候  晴れ
調査地点 整理No. 107  根岸不動下 [Y-250]

調査方向案内図

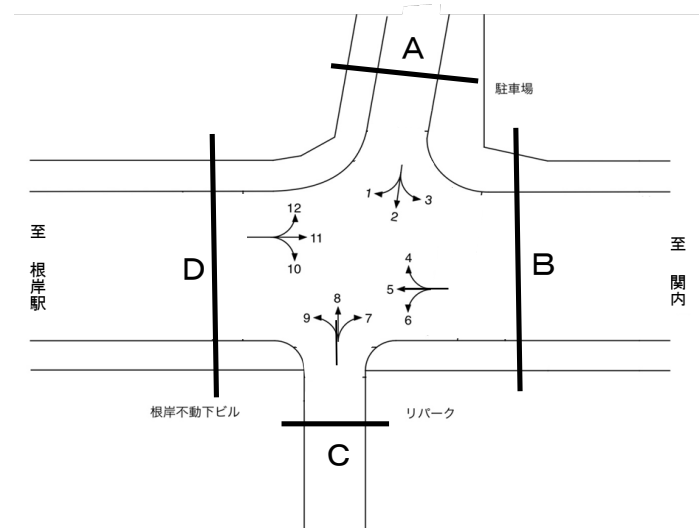

方向 種別	流入計B (4+5+6)									
	乗用車 [台]	バス [台]	小型 貨物 [台]	大型 貨物 [台]	小型車 計 [台]	大型車 計 [台]	合計 [台]	大型車 混入率 [%]	時間 比率 [%]	自動 二輪車 [台]
7:00~8:00	277	54	55	36	332	90	422	21.3	5.7	36
8:00~9:00	303	42	60	53	363	95	458	20.7	6.2	23
9:00~10:00	271	27	64	46	335	73	408	17.9	5.5	28
10:00~11:00	293	13	86	53	379	66	445	14.8	6.0	25
11:00~12:00	429	10	97	61	526	71	597	11.9	8.1	21
12:00~13:00	387	10	80	25	467	35	502	7.0	6.8	26
13:00~14:00	364	8	90	43	454	51	505	10.1	6.8	25
14:00~15:00	374	14	87	61	461	75	536	14.0	7.3	35
15:00~16:00	405	15	106	24	511	39	550	7.1	7.4	32
16:00~17:00	631	19	156	41	787	60	847	7.1	11.5	72
17:00~18:00	960	42	114	30	1,074	72	1,146	6.3	15.5	132
18:00~19:00	853	38	63	18	916	56	972	5.8	13.2	96
12時間計	5,547	292	1,058	491	6,605	783	7,388	10.6	100.0	551

方向 種別	流出計B (3+7+11)									
	乗用車 [台]	バス [台]	小型 貨物 [台]	大型 貨物 [台]	小型車 計 [台]	大型車 計 [台]	合計 [台]	大型車 混入率 [%]	時間 比率 [%]	自動 二輪車 [台]
7:00~8:00	770	51	101	23	871	74	945	7.8	13.0	130
8:00~9:00	803	44	101	47	904	91	995	9.1	13.7	70
9:00~10:00	465	22	104	54	569	76	645	11.8	8.8	35
10:00~11:00	376	13	94	76	470	89	559	15.9	7.7	20
11:00~12:00	339	10	83	42	422	52	474	11.0	6.5	26
12:00~13:00	358	11	80	41	438	52	490	10.6	6.7	21
13:00~14:00	397	14	97	33	494	47	541	8.7	7.4	33
14:00~15:00	353	18	94	42	447	60	507	11.8	7.0	26
15:00~16:00	521	20	98	41	619	61	680	9.0	9.3	24
16:00~17:00	347	24	101	31	448	55	503	10.9	6.9	31
17:00~18:00	356	42	69	16	425	58	483	12.0	6.6	36
18:00~19:00	377	31	54	5	431	36	467	7.7	6.4	47
12時間計	5,462	300	1,076	451	6,538	751	7,289	10.3	100.0	499

方向 種別	断面計B (3+4+5+6+7+11)									
	乗用車 [台]	バス [台]	小型 貨物 [台]	大型 貨物 [台]	小型車 計 [台]	大型車 計 [台]	合計 [台]	大型車 混入率 [%]	時間 比率 [%]	自動 二輪車 [台]
7:00~8:00	1,047	105	156	59	1,203	164	1,367	12.0	9.3	166
8:00~9:00	1,106	86	161	100	1,267	186	1,453	12.8	9.9	93
9:00~10:00	736	49	168	100	904	149	1,053	14.2	7.2	63
10:00~11:00	669	26	180	129	849	155	1,004	15.4	6.8	45
11:00~12:00	768	20	180	103	948	123	1,071	11.5	7.3	47
12:00~13:00	745	21	160	66	905	87	992	8.8	6.8	47
13:00~14:00	761	22	187	76	948	98	1,046	9.4	7.1	58
14:00~15:00	727	32	181	103	908	135	1,043	12.9	7.1	61
15:00~16:00	926	35	204	65	1,130	100	1,230	8.1	8.4	56
16:00~17:00	978	43	257	72	1,235	115	1,350	8.5	9.2	103
17:00~18:00	1,316	84	183	46	1,499	130	1,629	8.0	11.1	168
18:00~19:00	1,230	69	117	23	1,347	92	1,439	6.4	9.8	143
12時間計	11,009	592	2,134	942	13,143	1,534	14,677	10.5	100.0	1,050

# 自動車交通量調査結果集計表

調査年月日  令和 3年 12月 15日 (水)
調査時間  7:00~19:00 (12時間)
天候  晴れ
調査地点 整理No. 107  根岸不動下 [Y-250]

調査方向案内図

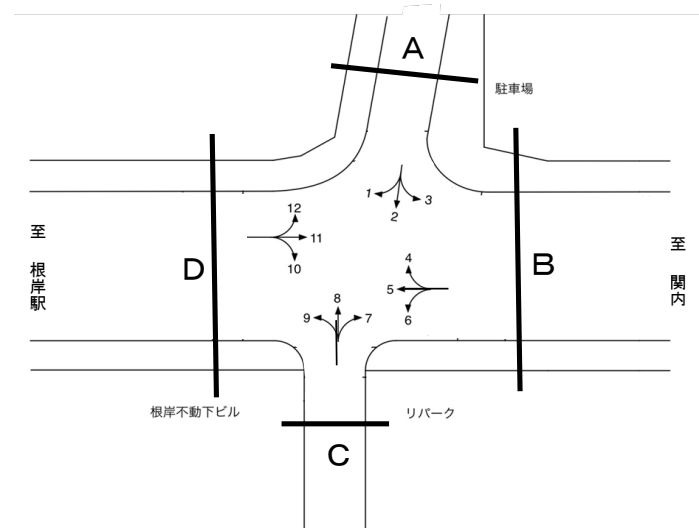

方向 種別	流入計C (7+8+9)									
	乗用車	バス	小型 貨物	大型 貨物	小型車 計	大型車 計	合計	大型車 混入率	時間 比率	自動 二輪車
時間帯	[台]	[台]	[台]	[台]	[台]	[台]	[台]	[%]	[%]	[台]
7:00~8:00	12	0	3	4	15	4	19	21.1	5.8	3
8:00~9:00	12	0	7	5	19	5	24	20.8	7.3	7
9:00~10:00	14	0	7	3	21	3	24	12.5	7.3	2
10:00~11:00	26	0	7	3	33	3	36	8.3	10.9	3
11:00~12:00	14	0	8	3	22	3	25	12.0	7.6	5
12:00~13:00	15	0	4	3	19	3	22	13.6	6.7	3
13:00~14:00	21	0	4	2	25	2	27	7.4	8.2	3
14:00~15:00	12	0	2	2	14	2	16	12.5	4.8	3
15:00~16:00	12	0	9	1	21	1	22	4.5	6.7	3
16:00~17:00	27	0	6	2	33	2	35	5.7	10.6	5
17:00~18:00	32	0	12	1	44	1	45	2.2	13.6	4
18:00~19:00	31	0	4	0	35	0	35	0.0	10.6	10
12時間計	228	0	73	29	301	29	330	8.8	100.0	51

方向 種別	流出計C (2+6+10)									
	乗用車	バス	小型 貨物	大型 貨物	小型車 計	大型車 計	合計	大型車 混入率	時間 比率	自動 二輪車
時間帯	[台]	[台]	[台]	[台]	[台]	[台]	[台]	[%]	[%]	[台]
7:00~8:00	9	0	8	0	17	0	17	0.0	7.1	2
8:00~9:00	10	0	1	2	11	2	13	15.4	5.5	0
9:00~10:00	21	0	7	5	28	5	33	15.2	13.9	1
10:00~11:00	16	0	11	3	27	3	30	10.0	12.6	0
11:00~12:00	9	0	6	1	15	1	16	6.3	6.7	3
12:00~13:00	15	0	8	2	23	2	25	8.0	10.5	2
13:00~14:00	8	0	2	2	10	2	12	16.7	5.0	2
14:00~15:00	10	0	4	3	14	3	17	17.6	7.1	3
15:00~16:00	6	0	2	2	8	2	10	20.0	4.2	0
16:00~17:00	23	0	12	1	35	1	36	2.8	15.1	4
17:00~18:00	16	0	3	2	19	2	21	9.5	8.8	4
18:00~19:00	7	0	1	0	8	0	8	0.0	3.4	2
12時間計	150	0	65	23	215	23	238	9.7	100.0	23

方向 種別	断面計C (2+6+7+8+9+10)									
	乗用車	バス	小型 貨物	大型 貨物	小型車 計	大型車 計	合計	大型車 混入率	時間 比率	自動 二輪車
時間帯	[台]	[台]	[台]	[台]	[台]	[台]	[台]	[%]	[%]	[台]
7:00~8:00	21	0	11	4	32	4	36	11.1	6.3	5
8:00~9:00	22	0	8	7	30	7	37	18.9	6.5	7
9:00~10:00	35	0	14	8	49	8	57	14.0	10.0	3
10:00~11:00	42	0	18	6	60	6	66	9.1	11.6	3
11:00~12:00	23	0	14	4	37	4	41	9.8	7.2	8
12:00~13:00	30	0	12	5	42	5	47	10.6	8.3	5
13:00~14:00	29	0	6	4	35	4	39	10.3	6.9	5
14:00~15:00	22	0	6	5	28	5	33	15.2	5.8	6
15:00~16:00	18	0	11	3	29	3	32	9.4	5.6	3
16:00~17:00	50	0	18	3	68	3	71	4.2	12.5	9
17:00~18:00	48	0	15	3	63	3	66	4.5	11.6	8
18:00~19:00	38	0	5	0	43	0	43	0.0	7.6	12
12時間計	378	0	138	52	516	52	568	9.2	100.0	74

# 自動車交通量調査結果集計表

調査年月日  令和 3年 12月 15日 (水)
調査時間  7:00~19:00 (12時間)
天候  晴れ
調査地点 整理No. 107  根岸不動下 [Y-250]

調査方向案内図

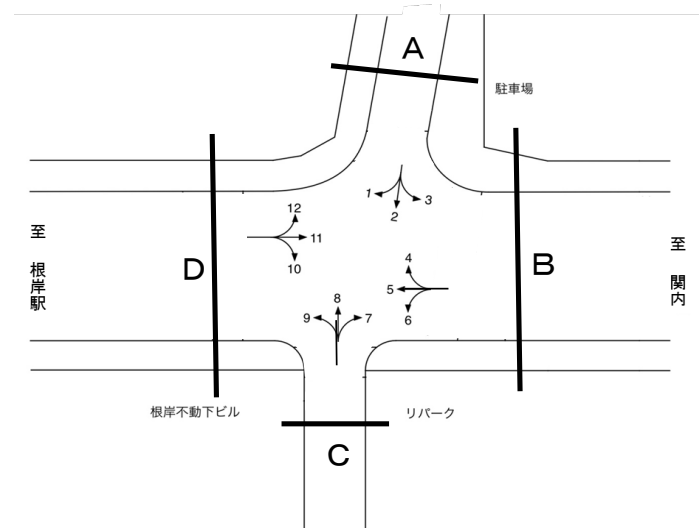

方向 種別	流入計D (10+11+12)									
	乗用車	バス	小型 貨物	大型 貨物	小型車 計	大型車 計	合計	大型車 混入率	時間 比率	自動 二輪車
時間帯	[台]	[台]	[台]	[台]	[台]	[台]	[台]	[%]	[%]	[台]
7:00~8:00	841	59	120	26	961	85	1,046	8.1	12.1	150
8:00~9:00	899	51	150	50	1,049	101	1,150	8.8	13.3	83
9:00~10:00	551	27	128	63	679	90	769	11.7	8.9	37
10:00~11:00	434	16	112	80	546	96	642	15.0	7.4	29
11:00~12:00	407	14	102	46	509	60	569	10.5	6.6	38
12:00~13:00	437	17	110	39	547	56	603	9.3	7.0	25
13:00~14:00	462	18	112	34	574	52	626	8.3	7.3	40
14:00~15:00	449	22	118	42	567	64	631	10.1	7.3	31
15:00~16:00	618	24	114	37	732	61	793	7.7	9.2	28
16:00~17:00	443	28	110	32	553	60	613	9.8	7.1	43
17:00~18:00	443	45	78	20	521	65	586	11.1	6.8	55
18:00~19:00	490	34	65	5	555	39	594	6.6	6.9	64
12時間計	6,474	355	1,319	474	7,793	829	8,622	9.6	100.0	623

方向 種別	流出計D (1+5+9)									
	乗用車	バス	小型 貨物	大型 貨物	小型車 計	大型車 計	合計	大型車 混入率	時間 比率	自動 二輪車
時間帯	[台]	[台]	[台]	[台]	[台]	[台]	[台]	[%]	[%]	[台]
7:00~8:00	379	55	71	41	450	96	546	17.6	6.3	53
8:00~9:00	438	50	84	54	522	104	626	16.6	7.2	30
9:00~10:00	372	31	84	40	456	71	527	13.5	6.1	32
10:00~11:00	358	17	90	56	448	73	521	14.0	6.0	34
11:00~12:00	514	13	114	66	628	79	707	11.2	8.2	21
12:00~13:00	459	13	91	31	550	44	594	7.4	6.9	30
13:00~14:00	421	11	101	41	522	52	574	9.1	6.6	33
14:00~15:00	445	18	96	58	541	76	617	12.3	7.1	41
15:00~16:00	561	19	125	28	686	47	733	6.4	8.5	47
16:00~17:00	693	23	157	44	850	67	917	7.3	10.6	81
17:00~18:00	1,019	47	139	29	1,158	76	1,234	6.2	14.3	147
18:00~19:00	913	42	72	18	985	60	1,045	5.7	12.1	95
12時間計	6,572	339	1,224	506	7,796	845	8,641	9.8	100.0	644

方向 種別	断面計D (1+5+9+10+11+12)									
	乗用車	バス	小型 貨物	大型 貨物	小型車 計	大型車 計	合計	大型車 混入率	時間 比率	自動 二輪車
時間帯	[台]	[台]	[台]	[台]	[台]	[台]	[台]	[%]	[%]	[台]
7:00~8:00	1,220	114	191	67	1,411	181	1,592	11.4	9.2	203
8:00~9:00	1,337	101	234	104	1,571	205	1,776	11.5	10.3	113
9:00~10:00	923	58	212	103	1,135	161	1,296	12.4	7.5	69
10:00~11:00	792	33	202	136	994	169	1,163	14.5	6.7	63
11:00~12:00	921	27	216	112	1,137	139	1,276	10.9	7.4	59
12:00~13:00	896	30	201	70	1,097	100	1,197	8.4	6.9	55
13:00~14:00	883	29	213	75	1,096	104	1,200	8.7	7.0	73
14:00~15:00	894	40	214	100	1,108	140	1,248	11.2	7.2	72
15:00~16:00	1,179	43	239	65	1,418	108	1,526	7.1	8.8	75
16:00~17:00	1,136	51	267	76	1,403	127	1,530	8.3	8.9	124
17:00~18:00	1,462	92	217	49	1,679	141	1,820	7.7	10.5	202
18:00~19:00	1,403	76	137	23	1,540	99	1,639	6.0	9.5	159
12時間計	13,046	694	2,543	980	15,589	1,674	17,263	9.7	100.0	1,267

# 自動車交通量調査結果集計表

調査年月日 令和 3年 12月 15日 (水)	調査 方向 案内 図	
調査時間 7:00~19:00 (12時間)		
天候 晴れ		
調査地点 整理No. 108 聖天橋 [Y-251]		

方向 種別	流入計A (1+2)										自動 二輪車 [台]	方向 種別	流出計A (3+6+9)										自動 二輪車 [台]
	乗用車 [台]	バス [台]	小型 貨物 [台]	大型 貨物 [台]	小型車 計 [台]	大型車 計 [台]	合計 [台]	大型車 混入率 [%]	時間 比率 [%]	合計			乗用車 [台]	バス [台]	小型 貨物 [台]	大型 貨物 [台]	小型車 計 [台]	大型車 計 [台]	合計 [台]	大型車 混入率 [%]	時間 比率 [%]	合計	
7:00~8:00	664	6	136	58	800	64	864	7.4	10.9	90	7:00~8:00	615	12	143	22	758	34	792	4.3	10.7	159		
8:00~9:00	545	16	151	42	696	58	754	7.7	9.5	53	8:00~9:00	513	11	128	30	641	41	682	6.0	9.2	102		
9:00~10:00	367	12	131	37	498	49	547	9.0	6.9	37	9:00~10:00	434	8	123	53	557	61	618	9.9	8.4	44		
10:00~11:00	379	11	129	27	508	38	546	7.0	6.9	50	10:00~11:00	416	7	129	54	545	61	606	10.1	8.2	39		
11:00~12:00	375	9	120	28	495	37	532	7.0	6.7	45	11:00~12:00	346	7	108	57	454	64	518	12.4	7.0	38		
12:00~13:00	434	10	102	19	536	29	565	5.1	7.2	42	12:00~13:00	378	10	122	28	500	38	538	7.1	7.3	51		
13:00~14:00	396	7	130	31	526	38	564	6.7	7.1	35	13:00~14:00	389	11	134	26	523	37	560	6.6	7.6	64		
14:00~15:00	442	7	121	41	563	48	611	7.9	7.7	64	14:00~15:00	403	14	134	19	537	33	570	5.8	7.7	47		
15:00~16:00	505	8	108	17	613	25	638	3.9	8.1	57	15:00~16:00	413	9	134	29	547	38	585	6.5	7.9	66		
16:00~17:00	558	9	137	26	695	35	730	4.8	9.2	80	16:00~17:00	468	9	125	25	593	34	627	5.4	8.5	55		
17:00~18:00	621	8	119	15	740	23	763	3.0	9.7	154	17:00~18:00	575	9	126	10	701	19	720	2.6	9.7	92		
18:00~19:00	668	8	103	7	771	15	786	1.9	9.9	114	18:00~19:00	458	12	91	9	549	21	570	3.7	7.7	71		
12時間計	5,954	111	1,487	348	7,441	459	7,900	5.8	100.0	821	12時間計	5,408	119	1,497	362	6,905	481	7,386	6.5	100.0	828		

方向 種別	断面計A (1+2+3+6+9)									
	乗用車 [台]	バス [台]	小型 貨物 [台]	大型 貨物 [台]	小型車 計 [台]	大型車 計 [台]	合計 [台]	大型車 混入率 [%]	時間 比率 [%]	自動 二輪車 [台]
7:00~8:00	1,279	18	279	80	1,558	98	1,656	5.9	10.8	249
8:00~9:00	1,058	27	279	72	1,337	99	1,436	6.9	9.4	155
9:00~10:00	801	20	254	90	1,055	110	1,165	9.4	7.6	81
10:00~11:00	795	18	258	81	1,053	99	1,152	8.6	7.5	89
11:00~12:00	721	16	228	85	949	101	1,050	9.6	6.9	83
12:00~13:00	812	20	224	47	1,036	67	1,103	6.1	7.2	93
13:00~14:00	785	18	264	57	1,049	75	1,124	6.7	7.4	99
14:00~15:00	845	21	255	60	1,100	81	1,181	6.9	7.7	111
15:00~16:00	918	17	242	46	1,160	63	1,223	5.2	8.0	123
16:00~17:00	1,026	18	262	51	1,288	69	1,357	5.1	8.9	135
17:00~18:00	1,196	17	245	25	1,441	42	1,483	2.8	9.7	246
18:00~19:00	1,126	20	194	16	1,320	36	1,356	2.7	8.9	185
12時間計	11,362	230	2,984	710	14,346	940	15,286	6.1	100.0	1,649

# 自動車交通量調査結果集計表

調査年月日  令和 3年 12月 15日 (水)
調査時間  7:00~19:00 (12時間)
天候  晴れ
調査地点 整理No. 108  聖天橋 [Y-251]

調査方向案内図

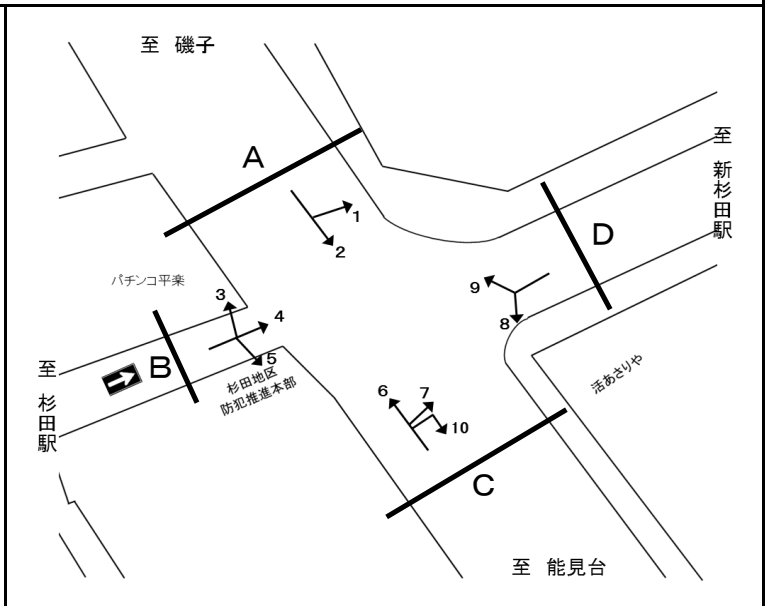

方向 種別	流入計B (3+4+5)									
	乗用車	バス	小型 貨物	大型 貨物	小型車 計	大型車 計	合計	大型車 混入率 [%]	時間 比率 [%]	自動 二輪車
時間帯	[台]	[台]	[台]	[台]	[台]	[台]	[台]	[台]	[台]	[台]
7:00~8:00	90	0	15	1	105	1	106	0.9	13.5	51
8:00~9:00	79	0	17	1	96	1	97	1.0	12.3	31
9:00~10:00	67	0	16	3	83	3	86	3.5	10.9	19
10:00~11:00	58	0	24	4	82	4	86	4.7	10.9	16
11:00~12:00	34	0	17	3	51	3	54	5.6	6.9	12
12:00~13:00	49	0	22	3	71	3	74	4.1	9.4	22
13:00~14:00	46	0	17	2	63	2	65	3.1	8.3	24
14:00~15:00	40	0	18	2	58	2	60	3.3	7.6	20
15:00~16:00	43	0	23	1	66	1	67	1.5	8.5	16
16:00~17:00	28	0	2	0	30	0	30	0.0	3.8	5
17:00~18:00	33	0	8	2	41	2	43	4.7	5.5	11
18:00~19:00	16	0	2	0	18	0	18	0.0	2.3	13
12時間計	583	0	181	22	764	22	786	2.8	100.0	240

方向 種別	流出計B									
	乗用車	バス	小型 貨物	大型 貨物	小型車 計	大型車 計	合計	大型車 混入率 [%]	時間 比率 [%]	自動 二輪車
時間帯	[台]	[台]	[台]	[台]	[台]	[台]	[台]	[台]	[台]	[台]
7:00~8:00	0	0	0	0	0	0	0	-	0.0	0
8:00~9:00	0	0	0	0	0	0	0	-	0.0	0
9:00~10:00	0	0	0	0	0	0	0	-	0.0	0
10:00~11:00	0	0	0	0	0	0	0	-	0.0	0
11:00~12:00	0	0	0	0	0	0	0	-	0.0	0
12:00~13:00	0	0	0	0	0	0	0	-	0.0	0
13:00~14:00	0	0	0	0	0	0	0	-	0.0	0
14:00~15:00	0	0	0	0	0	0	0	-	0.0	0
15:00~16:00	0	0	0	0	0	0	0	-	0.0	0
16:00~17:00	0	0	0	0	0	0	0	-	0.0	0
17:00~18:00	0	0	0	0	0	0	0	-	0.0	0
18:00~19:00	0	0	0	0	0	0	0	-	0.0	0
12時間計	0	0	0	0	0	0	0	-	0.0	0

方向 種別	断面計B (3+4+5)									
	乗用車	バス	小型 貨物	大型 貨物	小型車 計	大型車 計	合計	大型車 混入率 [%]	時間 比率 [%]	自動 二輪車
時間帯	[台]	[台]	[台]	[台]	[台]	[台]	[台]	[台]	[台]	[台]
7:00~8:00	90	0	15	1	105	1	106	0.9	13.5	51
8:00~9:00	79	0	17	1	96	1	97	1.0	12.3	31
9:00~10:00	67	0	16	3	83	3	86	3.5	10.9	19
10:00~11:00	58	0	24	4	82	4	86	4.7	10.9	16
11:00~12:00	34	0	17	3	51	3	54	5.6	6.9	12
12:00~13:00	49	0	22	3	71	3	74	4.1	9.4	22
13:00~14:00	46	0	17	2	63	2	65	3.1	8.3	24
14:00~15:00	40	0	18	2	58	2	60	3.3	7.6	20
15:00~16:00	43	0	23	1	66	1	67	1.5	8.5	16
16:00~17:00	28	0	2	0	30	0	30	0.0	3.8	5
17:00~18:00	33	0	8	2	41	2	43	4.7	5.5	11
18:00~19:00	16	0	2	0	18	0	18	0.0	2.3	13
12時間計	583	0	181	22	764	22	786	2.8	100.0	240

# 自動車交通量調査結果集計表

調査年月日  令和 3年 12月 15日 (水)
調査時間  7:00~19:00 (12時間)
天候  晴れ
調査地点 整理No. 108  聖天橋 [Y-251]

調査方向案内図

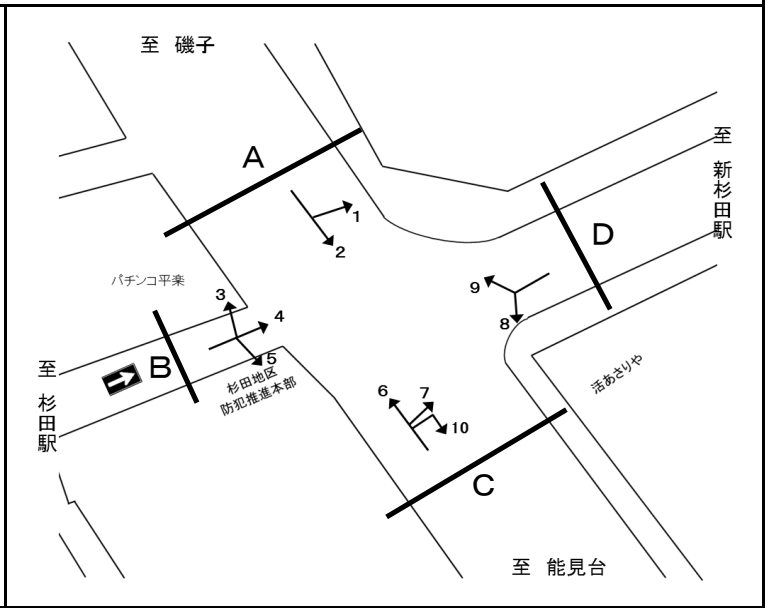

方向 種別	流入計C (6+7+10)										方向 種別	流出計C (2+5+8+10)									
	乗用車 [台]	バス [台]	小型 貨物 [台]	大型 貨物 [台]	小型車 計 [台]	大型車 計 [台]	合計 [台]	大型車 混入率 [%]	時間 比率 [%]	自動 二輪車 [台]		乗用車 [台]	バス [台]	小型 貨物 [台]	大型 貨物 [台]	小型車 計 [台]	大型車 計 [台]	合計 [台]	大型車 混入率 [%]	時間 比率 [%]	自動 二輪車 [台]
7:00~8:00	592	12	134	17	726	29	755	3.8	11.8	154	7:00~8:00	590	11	123	54	713	65	778	8.4	9.5	82
8:00~9:00	475	11	118	23	593	34	627	5.4	9.8	95	8:00~9:00	524	18	151	47	675	65	740	8.8	9.0	56
9:00~10:00	405	7	103	31	508	38	546	7.0	8.5	37	9:00~10:00	376	15	120	42	496	57	553	10.3	6.8	40
10:00~11:00	385	6	100	39	485	45	530	8.5	8.3	34	10:00~11:00	387	14	135	31	522	45	567	7.9	6.9	58
11:00~12:00	306	7	87	44	393	51	444	11.5	6.9	27	11:00~12:00	384	10	122	29	506	39	545	7.2	6.7	67
12:00~13:00	331	9	105	17	436	26	462	5.6	7.2	46	12:00~13:00	433	13	106	23	539	36	575	6.3	7.0	64
13:00~14:00	345	11	110	16	455	27	482	5.6	7.5	55	13:00~14:00	411	9	137	32	548	41	589	7.0	7.2	50
14:00~15:00	356	14	113	12	469	26	495	5.3	7.7	38	14:00~15:00	474	9	122	41	596	50	646	7.7	7.9	81
15:00~16:00	361	8	109	14	470	22	492	4.5	7.7	51	15:00~16:00	539	10	114	19	653	29	682	4.3	8.3	75
16:00~17:00	403	8	106	7	509	15	524	2.9	8.2	42	16:00~17:00	613	12	136	26	749	38	787	4.8	9.6	102
17:00~18:00	464	9	107	6	571	15	586	2.6	9.2	74	17:00~18:00	687	12	128	15	815	27	842	3.2	10.3	178
18:00~19:00	360	11	77	5	437	16	453	3.5	7.1	53	18:00~19:00	756	12	110	9	866	21	887	2.4	10.8	150
12時間計	4,783	113	1,269	231	6,052	344	6,396	5.4	100.0	706	12時間計	6,174	145	1,504	368	7,678	513	8,191	6.3	100.0	1,003

方向 種別	断面計C (2+5+6+7+8+10+10)									
	乗用車 [台]	バス [台]	小型 貨物 [台]	大型 貨物 [台]	小型車 計 [台]	大型車 計 [台]	合計 [台]	大型車 混入率 [%]	時間 比率 [%]	自動 二輪車 [台]
7:00~8:00	1,182	23	257	71	1,439	94	1,533	6.1	10.5	236
8:00~9:00	999	29	269	70	1,268	99	1,367	7.2	9.4	151
9:00~10:00	781	22	223	73	1,004	95	1,099	8.6	7.5	77
10:00~11:00	772	20	235	70	1,007	90	1,097	8.2	7.5	92
11:00~12:00	690	17	209	73	899	90	989	9.1	6.8	94
12:00~13:00	764	22	211	40	975	62	1,037	6.0	7.1	110
13:00~14:00	756	20	247	48	1,003	68	1,071	6.3	7.3	105
14:00~15:00	830	23	235	53	1,065	76	1,141	6.7	7.8	119
15:00~16:00	900	18	223	33	1,123	51	1,174	4.3	8.0	126
16:00~17:00	1,016	20	242	33	1,258	53	1,311	4.0	9.0	144
17:00~18:00	1,151	21	235	21	1,386	42	1,428	2.9	9.8	252
18:00~19:00	1,116	23	187	14	1,303	37	1,340	2.8	9.2	203
12時間計	10,957	258	2,773	599	13,730	857	14,587	5.9	100.0	1,709

# 自動車交通量調査結果集計表

調査年月日 令和 3年 12月 15日 (水)	調査 方向 案内 図	
調査時間 7:00~19:00 (12時間)		
天候 晴れ		
調査地点 整理No. 108 聖天橋 [Y-251]		

方向 種別	流入計D (8+9)										方向 種別	流出計D (1+4+7)									
	乗用車 [台]	バス [台]	小型 貨物 [台]	大型 貨物 [台]	小型車 計 [台]	大型車 計 [台]	合計 [台]	大型車 混入率 [%]	時間 比率 [%]	自動 二輪車 [台]		乗用車 [台]	バス [台]	小型 貨物 [台]	大型 貨物 [台]	小型車 計 [台]	大型車 計 [台]	合計 [台]	大型車 混入率 [%]	時間 比率 [%]	自動 二輪車 [台]
7:00~8:00	28	5	5	7	33	12	45	26.7	2.7	1	7:00~8:00	169	0	24	7	193	7	200	3.5	17.4	55
8:00~9:00	63	3	12	15	75	18	93	19.4	5.7	3	8:00~9:00	125	1	19	4	144	5	149	3.4	12.9	24
9:00~10:00	49	4	19	26	68	30	98	30.6	6.0	6	9:00~10:00	78	0	26	2	104	2	106	1.9	9.2	15
10:00~11:00	52	4	29	20	81	24	105	22.9	6.4	18	10:00~11:00	71	0	18	5	89	5	94	5.3	8.2	21
11:00~12:00	71	1	25	14	96	15	111	13.5	6.7	33	11:00~12:00	56	0	19	3	75	3	78	3.8	6.8	12
12:00~13:00	71	4	27	15	98	19	117	16.2	7.1	23	12:00~13:00	74	0	28	3	102	3	105	2.9	9.1	18
13:00~14:00	76	2	27	21	103	23	126	18.3	7.7	13	13:00~14:00	63	0	13	12	76	12	88	13.6	7.6	13
14:00~15:00	87	2	24	13	111	15	126	11.9	7.7	23	14:00~15:00	48	0	20	8	68	8	76	10.5	6.6	17
15:00~16:00	102	3	30	18	132	21	153	13.7	9.3	26	15:00~16:00	59	0	22	2	81	2	83	2.4	7.2	9
16:00~17:00	131	4	26	22	157	26	183	14.2	11.1	34	16:00~17:00	39	0	10	4	49	4	53	7.5	4.6	4
17:00~18:00	199	4	30	6	229	10	239	4.2	14.5	40	17:00~18:00	55	0	10	4	65	4	69	5.8	6.0	9
18:00~19:00	215	5	24	6	239	11	250	4.4	15.2	47	18:00~19:00	45	0	5	0	50	0	50	0.0	4.3	6
12時間計	1,144	41	278	183	1,422	224	1,646	13.6	100.0	267	12時間計	882	1	214	54	1,096	55	1,151	4.8	100.0	203

方向 種別	断面計D (1+4+7+8+9)									
	乗用車 [台]	バス [台]	小型 貨物 [台]	大型 貨物 [台]	小型車 計 [台]	大型車 計 [台]	合計 [台]	大型車 混入率 [%]	時間 比率 [%]	自動 二輪車 [台]
7:00~8:00	197	5	29	14	226	19	245	7.8	8.8	56
8:00~9:00	188	4	31	19	219	23	242	9.5	8.7	27
9:00~10:00	127	4	45	28	172	32	204	15.7	7.3	21
10:00~11:00	123	4	47	25	170	29	199	14.6	7.1	39
11:00~12:00	127	1	44	17	171	18	189	9.5	6.8	45
12:00~13:00	145	4	55	18	200	22	222	9.9	7.9	41
13:00~14:00	139	2	40	33	179	35	214	16.4	7.7	26
14:00~15:00	135	2	44	21	179	23	202	11.4	7.2	40
15:00~16:00	161	3	52	20	213	23	236	9.7	8.4	35
16:00~17:00	170	4	36	26	206	30	236	12.7	8.4	38
17:00~18:00	254	4	40	10	294	14	308	4.5	11.0	49
18:00~19:00	260	5	29	6	289	11	300	3.7	10.7	53
12時間計	2,026	42	492	237	2,518	279	2,797	10.0	100.0	470



# 自動車交通量調査結果集計表

調査年月日  令和 4年 1月 19日 (水)
調査時間  7:00~19:00 (12時間)
天候  曇り 時々 晴れ
調査地点 整理No. 109  海の公園 [Y-264]

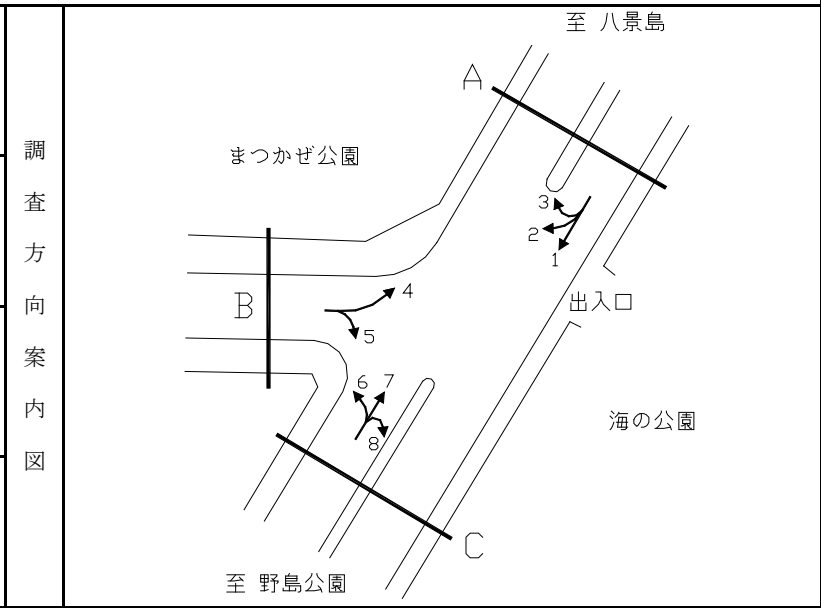

方向 種別	流入計A (1+2+3)									
	乗用車 [台]	バス [台]	小型 貨物 [台]	大型 貨物 [台]	小型車 計 [台]	大型車 計 [台]	合計 [台]	大型車 混入率 [%]	時間 比率 [%]	自動 二輪車 [台]
7:00~8:00	215	8	65	112	280	120	400	30.0	6.1	27
8:00~9:00	229	8	115	125	344	133	477	27.9	7.2	16
9:00~10:00	224	4	137	191	361	195	556	35.1	8.4	23
10:00~11:00	217	3	86	105	303	108	411	26.3	6.2	13
11:00~12:00	281	4	105	102	386	106	492	21.5	7.4	22
12:00~13:00	331	4	88	104	419	108	527	20.5	8.0	26
13:00~14:00	311	5	95	94	406	99	505	19.6	7.6	22
14:00~15:00	343	3	98	99	441	102	543	18.8	8.2	35
15:00~16:00	299	6	82	84	381	90	471	19.1	7.1	21
16:00~17:00	401	4	101	55	502	59	561	10.5	8.5	69
17:00~18:00	735	5	83	56	818	61	879	6.9	13.3	186
18:00~19:00	645	6	104	34	749	40	789	5.1	11.9	141
12時間計	4,231	60	1,159	1,161	5,390	1,221	6,611	18.5	100.0	601

方向 種別	流出計A (3+4+7)									
	乗用車 [台]	バス [台]	小型 貨物 [台]	大型 貨物 [台]	小型車 計 [台]	大型車 計 [台]	合計 [台]	大型車 混入率 [%]	時間 比率 [%]	自動 二輪車 [台]
7:00~8:00	676	9	107	90	783	99	882	11.2	13.0	216
8:00~9:00	506	11	114	129	620	140	760	18.4	11.2	121
9:00~10:00	384	4	88	147	472	151	623	24.2	9.2	38
10:00~11:00	413	7	106	169	519	176	695	25.3	10.3	25
11:00~12:00	315	4	100	139	415	143	558	25.6	8.2	16
12:00~13:00	317	4	77	105	394	109	503	21.7	7.4	17
13:00~14:00	282	3	89	88	371	91	462	19.7	6.8	24
14:00~15:00	285	4	90	99	375	103	478	21.5	7.1	25
15:00~16:00	338	5	101	90	439	95	534	17.8	7.9	22
16:00~17:00	309	2	105	97	414	99	513	19.3	7.6	25
17:00~18:00	323	5	75	48	398	53	451	11.8	6.7	30
18:00~19:00	238	4	30	42	268	46	314	14.6	4.6	29
12時間計	4,386	62	1,082	1,243	5,468	1,305	6,773	19.3	100.0	588

方向 種別	断面計A (1+2+3+4+7)									
	乗用車 [台]	バス [台]	小型 貨物 [台]	大型 貨物 [台]	小型車 計 [台]	大型車 計 [台]	合計 [台]	大型車 混入率 [%]	時間 比率 [%]	自動 二輪車 [台]
7:00~8:00	891	17	172	202	1,063	219	1,282	17.1	9.6	243
8:00~9:00	735	19	229	254	964	273	1,237	22.1	9.2	137
9:00~10:00	608	8	225	338	833	346	1,179	29.3	8.8	61
10:00~11:00	630	10	192	274	822	284	1,106	25.7	8.3	38
11:00~12:00	596	8	205	241	801	249	1,050	23.7	7.8	38
12:00~13:00	648	8	165	209	813	217	1,030	21.1	7.7	43
13:00~14:00	593	8	184	182	777	190	967	19.6	7.2	46
14:00~15:00	628	7	188	198	816	205	1,021	20.1	7.6	60
15:00~16:00	637	11	183	174	820	185	1,005	18.4	7.5	43
16:00~17:00	710	6	206	152	916	158	1,074	14.7	8.0	94
17:00~18:00	1,058	10	158	104	1,216	114	1,330	8.6	9.9	216
18:00~19:00	883	10	134	76	1,017	86	1,103	7.8	8.2	170
12時間計	8,617	122	2,241	2,404	10,858	2,526	13,384	18.9	100.0	1,189

# 自動車交通量調査結果集計表

調査年月日  令和 4年 1月 19日 (水)
調査時間  7:00~19:00 (12時間)
天候  曇り 時々 晴れ
調査地点 整理No. 109  海の公園 [Y-264]

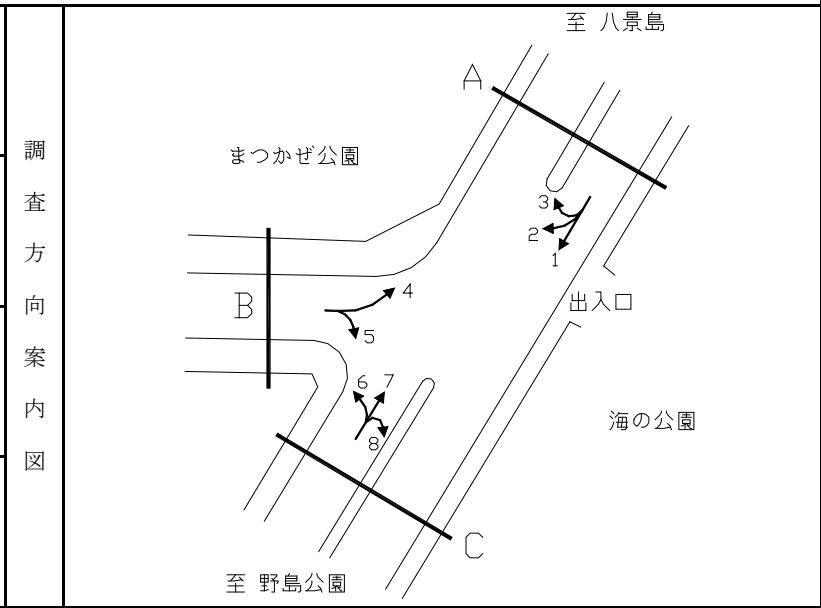

方向 種別	流入計B (4+5)									
	乗用車 [台]	バス [台]	小型 貨物 [台]	大型 貨物 [台]	小型車 計 [台]	大型車 計 [台]	合計 [台]	大型車 混入率 [%]	時間 比率 [%]	自動 二輪車 [台]
7:00~8:00	190	6	21	1	211	7	218	3.2	25.2	47
8:00~9:00	122	7	19	3	141	10	151	6.6	17.5	21
9:00~10:00	47	4	16	6	63	10	73	13.7	8.4	7
10:00~11:00	38	3	15	3	53	6	59	10.2	6.8	3
11:00~12:00	28	2	12	4	40	6	46	13.0	5.3	3
12:00~13:00	37	3	4	3	41	6	47	12.8	5.4	4
13:00~14:00	38	2	19	5	57	7	64	10.9	7.4	2
14:00~15:00	18	3	12	4	30	7	37	18.9	4.3	3
15:00~16:00	25	3	6	0	31	3	34	8.8	3.9	2
16:00~17:00	27	2	14	5	41	7	48	14.6	5.6	2
17:00~18:00	29	4	9	2	38	6	44	13.6	5.1	1
18:00~19:00	35	4	4	0	39	4	43	9.3	5.0	2
12時間計	634	43	151	36	785	79	864	9.1	100.0	97

方向 種別	流出計B (2+6)									
	乗用車 [台]	バス [台]	小型 貨物 [台]	大型 貨物 [台]	小型車 計 [台]	大型車 計 [台]	合計 [台]	大型車 混入率 [%]	時間 比率 [%]	自動 二輪車 [台]
7:00~8:00	18	6	7	1	25	7	32	21.9	3.1	4
8:00~9:00	44	6	22	9	66	15	81	18.5	7.8	5
9:00~10:00	31	4	9	6	40	10	50	20.0	4.8	6
10:00~11:00	25	2	12	4	37	6	43	14.0	4.1	5
11:00~12:00	37	3	9	2	46	5	51	9.8	4.9	1
12:00~13:00	42	2	9	1	51	3	54	5.6	5.2	3
13:00~14:00	40	3	14	1	54	4	58	6.9	5.6	3
14:00~15:00	30	2	22	2	52	4	56	7.1	5.4	4
15:00~16:00	43	3	12	1	55	4	59	6.8	5.7	3
16:00~17:00	80	4	32	4	112	8	120	6.7	11.5	7
17:00~18:00	190	5	33	1	223	6	229	2.6	22.0	24
18:00~19:00	170	5	31	2	201	7	208	3.4	20.0	25
12時間計	750	45	212	34	962	79	1,041	7.6	100.0	90

方向 種別	断面計B (2+4+5+6)									
	乗用車 [台]	バス [台]	小型 貨物 [台]	大型 貨物 [台]	小型車 計 [台]	大型車 計 [台]	合計 [台]	大型車 混入率 [%]	時間 比率 [%]	自動 二輪車 [台]
7:00~8:00	208	12	28	2	236	14	250	5.6	13.1	51
8:00~9:00	166	13	41	12	207	25	232	10.8	12.2	26
9:00~10:00	78	8	25	12	103	20	123	16.3	6.5	13
10:00~11:00	63	5	27	7	90	12	102	11.8	5.4	8
11:00~12:00	65	5	21	6	86	11	97	11.3	5.1	4
12:00~13:00	79	5	13	4	92	9	101	8.9	5.3	7
13:00~14:00	78	5	33	6	111	11	122	9.0	6.4	5
14:00~15:00	48	5	34	6	82	11	93	11.8	4.9	7
15:00~16:00	68	6	18	1	86	7	93	7.5	4.9	5
16:00~17:00	107	6	46	9	153	15	168	8.9	8.8	9
17:00~18:00	219	9	42	3	261	12	273	4.4	14.3	25
18:00~19:00	205	9	35	2	240	11	251	4.4	13.2	27
12時間計	1,384	88	363	70	1,747	158	1,905	8.3	100.0	187

# 自動車交通量調査結果集計表

調査年月日  令和 4年 1月 19日 (水)
調査時間  7:00~19:00 (12時間)
天候  曇り 時々 晴れ
調査地点 整理No. 109  海の公園 [Y-264]

調査方向案内図

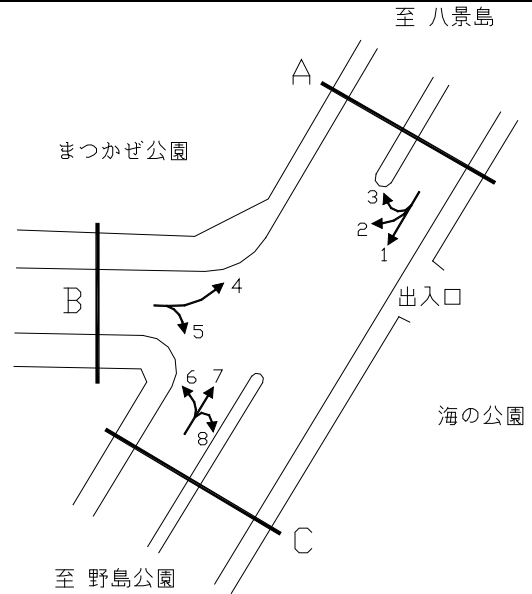

方向 種別	流入計C (6+7+8)									
	乗用車 [台]	バス [台]	小型 貨物 [台]	大型 貨物 [台]	小型車 計 [台]	大型車 計 [台]	合計 [台]	大型車 混入率 [%]	時間 比率 [%]	自動 二輪車 [台]
7:00~8:00	508	3	91	90	599	93	692	13.4	11.2	170
8:00~9:00	408	4	102	126	510	130	640	20.3	10.4	102
9:00~10:00	356	0	73	141	429	141	570	24.7	9.2	32
10:00~11:00	386	4	93	167	479	171	650	26.3	10.5	22
11:00~12:00	303	2	91	134	394	136	530	25.7	8.6	13
12:00~13:00	287	1	74	103	361	104	465	22.4	7.5	13
13:00~14:00	259	1	76	85	335	86	421	20.4	6.8	22
14:00~15:00	280	1	84	96	364	97	461	21.0	7.5	23
15:00~16:00	329	2	97	91	426	93	519	17.9	8.4	21
16:00~17:00	307	1	93	95	400	96	496	19.4	8.0	24
17:00~18:00	321	1	73	47	394	48	442	10.9	7.2	29
18:00~19:00	226	0	27	42	253	42	295	14.2	4.8	29
12時間計	3,970	20	974	1,217	4,944	1,237	6,181	20.0	100.0	500

方向 種別	流出計C (1+5+8)									
	乗用車 [台]	バス [台]	小型 貨物 [台]	大型 貨物 [台]	小型車 計 [台]	大型車 計 [台]	合計 [台]	大型車 混入率 [%]	時間 比率 [%]	自動 二輪車 [台]
7:00~8:00	219	2	63	112	282	114	396	28.8	6.8	24
8:00~9:00	209	2	100	116	309	118	427	27.6	7.3	13
9:00~10:00	212	0	129	185	341	185	526	35.2	9.0	18
10:00~11:00	203	1	76	102	279	103	382	27.0	6.5	8
11:00~12:00	260	1	99	99	359	100	459	21.8	7.9	21
12:00~13:00	296	2	80	104	376	106	482	22.0	8.3	23
13:00~14:00	286	2	87	95	373	97	470	20.6	8.0	19
14:00~15:00	326	1	82	98	408	99	507	19.5	8.7	32
15:00~16:00	272	3	72	84	344	87	431	20.2	7.4	19
16:00~17:00	346	1	71	54	417	55	472	11.7	8.1	63
17:00~18:00	572	0	57	56	629	56	685	8.2	11.7	162
18:00~19:00	498	1	74	32	572	33	605	5.5	10.4	118
12時間計	3,699	16	990	1,137	4,689	1,153	5,842	19.7	100.0	520

方向 種別	断面計C (2+6+7+8+9+10)									
	乗用車 [台]	バス [台]	小型 貨物 [台]	大型 貨物 [台]	小型車 計 [台]	大型車 計 [台]	合計 [台]	大型車 混入率 [%]	時間 比率 [%]	自動 二輪車 [台]
7:00~8:00	727	5	154	202	881	207	1,088	19.0	9.0	194
8:00~9:00	617	6	202	242	819	248	1,067	23.2	8.9	115
9:00~10:00	568	0	202	326	770	326	1,096	29.7	9.1	50
10:00~11:00	589	5	169	269	758	274	1,032	26.6	8.6	30
11:00~12:00	563	3	190	233	753	236	989	23.9	8.2	34
12:00~13:00	583	3	154	207	737	210	947	22.2	7.9	36
13:00~14:00	545	3	163	180	708	183	891	20.5	7.4	41
14:00~15:00	606	2	166	194	772	196	968	20.2	8.1	55
15:00~16:00	601	5	169	175	770	180	950	18.9	7.9	40
16:00~17:00	653	2	164	149	817	151	968	15.6	8.1	87
17:00~18:00	893	1	130	103	1,023	104	1,127	9.2	9.4	191
18:00~19:00	724	1	101	74	825	75	900	8.3	7.5	147
12時間計	7,669	36	1,964	2,354	9,633	2,390	12,023	19.9	100.0	1,020

# 自動車交通量調査結果集計表

調査年月日 令和 4年 1月 20日 (木)	調査 方向 案内 図	
調査時間 7:00~19:00 (12時間)		
天候 晴れ		
調査地点 整理No. 110 上川井インター [Y-280]		

方向 種別	流入計A (1+2+3)										自動 二輪車 [台]	時間 比率 [%]	自動 二輪車 [台]
	乗用車 [台]	バス [台]	小型 貨物 [台]	大型 貨物 [台]	小型車 計 [台]	大型車 計 [台]	合計 [台]	大型車 混入率 [%]					
7:00~8:00	102	0	45	34	147	34	181	18.8	8.6	25			
8:00~9:00	121	0	43	42	164	42	206	20.4	9.8	15			
9:00~10:00	89	0	43	61	132	61	193	31.6	9.2	10			
10:00~11:00	59	0	40	33	99	33	132	25.0	6.3	6			
11:00~12:00	76	0	43	44	119	44	163	27.0	7.7	3			
12:00~13:00	80	0	44	26	124	26	150	17.3	7.1	4			
13:00~14:00	66	0	57	36	123	36	159	22.6	7.5	3			
14:00~15:00	69	0	41	52	110	52	162	32.1	7.7	3			
15:00~16:00	79	0	51	54	130	54	184	29.3	8.7	3			
16:00~17:00	59	0	84	45	143	45	188	23.9	8.9	11			
17:00~18:00	77	0	30	55	107	55	162	34.0	7.7	15			
18:00~19:00	142	0	60	26	202	26	228	11.4	10.8	17			
12時間計	1,019	0	581	508	1,600	508	2,108	24.1	100.0	115			

方向 種別	流出計A (4+8+12)										自動 二輪車 [台]	時間 比率 [%]	自動 二輪車 [台]
	乗用車 [台]	バス [台]	小型 貨物 [台]	大型 貨物 [台]	小型車 計 [台]	大型車 計 [台]	合計 [台]	大型車 混入率 [%]					
7:00~8:00	254	4	136	59	390	63	453	13.9	11.5	29			
8:00~9:00	206	6	88	38	294	44	338	13.0	8.6	23			
9:00~10:00	159	5	90	45	249	50	299	16.7	7.6	12			
10:00~11:00	147	1	63	66	210	67	277	24.2	7.0	7			
11:00~12:00	139	2	70	66	209	68	277	24.5	7.0	9			
12:00~13:00	154	1	79	65	233	66	299	22.1	7.6	2			
13:00~14:00	163	1	63	52	226	53	279	19.0	7.1	10			
14:00~15:00	137	1	76	52	213	53	266	19.9	6.8	5			
15:00~16:00	165	1	99	55	264	56	320	17.5	8.1	8			
16:00~17:00	187	2	108	73	295	75	370	20.3	9.4	8			
17:00~18:00	267	5	87	35	354	40	394	10.2	10.0	27			
18:00~19:00	256	3	85	23	341	26	367	7.1	9.3	27			
12時間計	2,234	32	1,044	629	3,278	661	3,939	16.8	100.0	167			

方向 種別	断面計A (1+2+3+4+8+12)										自動 二輪車 [台]	時間 比率 [%]	自動 二輪車 [台]
	乗用車 [台]	バス [台]	小型 貨物 [台]	大型 貨物 [台]	小型車 計 [台]	大型車 計 [台]	合計 [台]	大型車 混入率 [%]					
7:00~8:00	356	4	181	93	537	97	634	15.3	10.5	54			
8:00~9:00	327	6	131	80	458	86	544	15.8	9.0	38			
9:00~10:00	248	5	133	106	381	111	492	22.6	8.1	22			
10:00~11:00	206	1	103	99	309	100	409	24.4	6.8	13			
11:00~12:00	215	2	113	110	328	112	440	25.5	7.3	12			
12:00~13:00	234	1	123	91	357	92	449	20.5	7.4	6			
13:00~14:00	229	1	120	88	349	89	438	20.3	7.2	13			
14:00~15:00	206	1	117	104	323	105	428	24.5	7.1	8			
15:00~16:00	244	1	150	109	394	110	504	21.8	8.3	11			
16:00~17:00	246	2	192	118	438	120	558	21.5	9.2	19			
17:00~18:00	344	5	117	90	461	95	556	17.1	9.2	42			
18:00~19:00	398	3	145	49	543	52	595	8.7	9.8	44			
12時間計	3,253	32	1,625	1,137	4,878	1,169	6,047	19.3	100.0	282			

# 自動車交通量調査結果集計表

調査年月日  令和 4年 1月 20日 (木)
調査時間  7:00~19:00 (12時間)
天候  晴れ
調査地点 整理No. 110  上川井インター [Y-280]

調査方向案内図

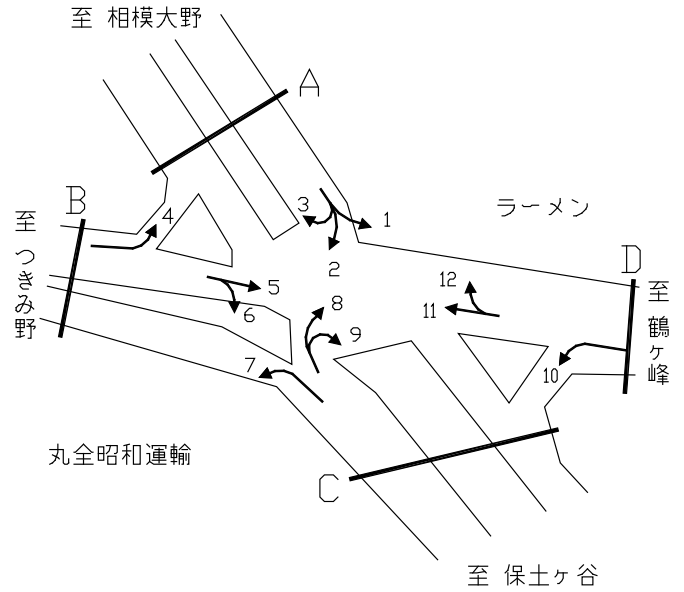

方向 種別	流入計B (4+5+6)									
	乗用車 [台]	バス [台]	小型 貨物 [台]	大型 貨物 [台]	小型車 計 [台]	大型車 計 [台]	合計 [台]	大型車 混入率 [%]	時間 比率 [%]	自動 二輪車 [台]
7:00~8:00	415	17	222	250	637	267	904	29.5	10.7	45
8:00~9:00	298	7	164	205	462	212	674	31.5	8.0	5
9:00~10:00	307	7	150	203	457	210	667	31.5	7.9	5
10:00~11:00	319	6	172	217	491	223	714	31.2	8.5	9
11:00~12:00	279	5	154	229	433	234	667	35.1	7.9	18
12:00~13:00	261	6	122	191	383	197	580	34.0	6.9	12
13:00~14:00	273	4	136	122	409	126	535	23.6	6.3	13
14:00~15:00	381	6	206	180	587	186	773	24.1	9.2	12
15:00~16:00	339	7	160	167	499	174	673	25.9	8.0	19
16:00~17:00	388	5	195	152	583	157	740	21.2	8.8	19
17:00~18:00	521	7	153	129	674	136	810	16.8	9.6	59
18:00~19:00	477	6	111	104	588	110	698	15.8	8.3	37
12時間計	4,258	83	1,945	2,149	6,203	2,232	8,435	26.5	100.0	253

方向 種別	流出計B (3+7+11)									
	乗用車 [台]	バス [台]	小型 貨物 [台]	大型 貨物 [台]	小型車 計 [台]	大型車 計 [台]	合計 [台]	大型車 混入率 [%]	時間 比率 [%]	自動 二輪車 [台]
7:00~8:00	354	5	144	155	498	160	658	24.3	9.5	34
8:00~9:00	313	2	107	172	420	174	594	29.3	8.5	24
9:00~10:00	268	5	102	191	370	196	566	34.6	8.1	13
10:00~11:00	231	2	115	207	346	209	555	37.7	8.0	12
11:00~12:00	251	3	96	262	347	265	612	43.3	8.8	9
12:00~13:00	270	2	108	209	378	211	589	35.8	8.5	9
13:00~14:00	221	2	118	182	339	184	523	35.2	7.5	9
14:00~15:00	228	4	121	210	349	214	563	38.0	8.1	9
15:00~16:00	288	2	139	210	427	212	639	33.2	9.2	15
16:00~17:00	280	8	146	163	426	171	597	28.6	8.6	15
17:00~18:00	305	2	104	106	409	108	517	20.9	7.4	17
18:00~19:00	338	2	103	95	441	97	538	18.0	7.7	25
12時間計	3,347	39	1,403	2,162	4,750	2,201	6,951	31.7	100.0	191

方向 種別	断面計B (3+4+5+6+7+11)									
	乗用車 [台]	バス [台]	小型 貨物 [台]	大型 貨物 [台]	小型車 計 [台]	大型車 計 [台]	合計 [台]	大型車 混入率 [%]	時間 比率 [%]	自動 二輪車 [台]
7:00~8:00	769	22	366	405	1,135	427	1,562	27.3	10.2	79
8:00~9:00	611	9	271	377	882	386	1,268	30.4	8.2	29
9:00~10:00	575	12	252	394	827	406	1,233	32.9	8.0	18
10:00~11:00	550	8	287	424	837	432	1,269	34.0	8.2	21
11:00~12:00	530	8	250	491	780	499	1,279	39.0	8.3	27
12:00~13:00	531	8	230	400	761	408	1,169	34.9	7.6	21
13:00~14:00	494	6	254	304	748	310	1,058	29.3	6.9	22
14:00~15:00	609	10	327	390	936	400	1,336	29.9	8.7	21
15:00~16:00	627	9	299	377	926	386	1,312	29.4	8.5	34
16:00~17:00	668	13	341	315	1,009	328	1,337	24.5	8.7	34
17:00~18:00	826	9	257	235	1,083	244	1,327	18.4	8.6	76
18:00~19:00	815	8	214	199	1,029	207	1,236	16.7	8.0	62
12時間計	7,605	122	3,348	4,311	10,953	4,433	15,386	28.8	100.0	444

# 自動車交通量調査結果集計表

調査年月日  令和 4年 1月 20日 (木)
調査時間  7:00~19:00 (12時間)
天候  晴れ
調査地点 整理No. 110  上川井インター [Y-280]

調査方向案内図

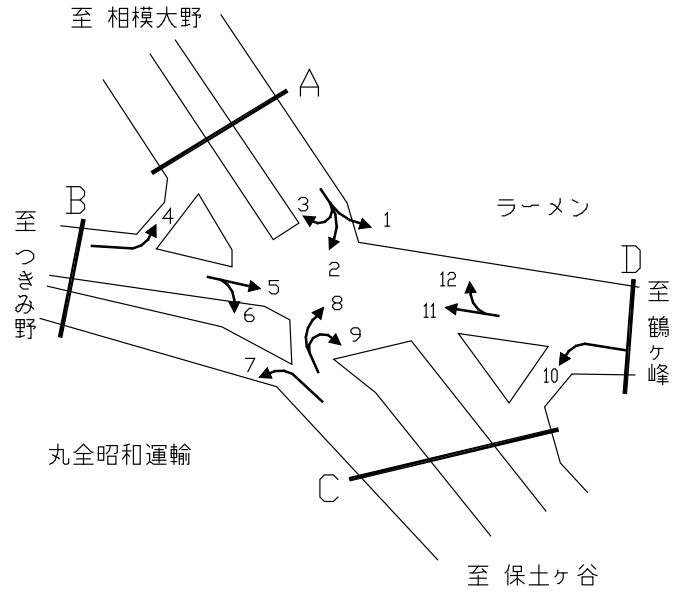

方向 種別	流入計C (7+8+9)									
	乗用車	バス	小型 貨物	大型 貨物	小型車 計	大型車 計	合計	大型車 混入率	時間 比率	自動 二輪車
時間帯	[台]	[台]	[台]	[台]	[台]	[台]	[台]	[%]	[%]	[台]
7:00~8:00	322	0	127	132	449	132	581	22.7	9.6	2
8:00~9:00	281	1	102	129	383	130	513	25.3	8.4	2
9:00~10:00	214	1	86	161	300	162	462	35.1	7.6	7
10:00~11:00	220	1	102	187	322	188	510	36.9	8.4	4
11:00~12:00	207	0	80	232	287	232	519	44.7	8.5	2
12:00~13:00	212	0	81	191	293	191	484	39.5	8.0	2
13:00~14:00	187	0	85	155	272	155	427	36.3	7.0	3
14:00~15:00	187	1	76	173	263	174	437	39.8	7.2	0
15:00~16:00	255	0	137	177	392	177	569	31.1	9.4	7
16:00~17:00	245	6	137	169	382	175	557	31.4	9.2	1
17:00~18:00	336	0	96	104	432	104	536	19.4	8.8	3
18:00~19:00	291	0	102	84	393	84	477	17.6	7.9	6
12時間計	2,957	10	1,211	1,894	4,168	1,904	6,072	31.4	100.0	39

方向 種別	流出計C (2+6+10)									
	乗用車	バス	小型 貨物	大型 貨物	小型車 計	大型車 計	合計	大型車 混入率	時間 比率	自動 二輪車
時間帯	[台]	[台]	[台]	[台]	[台]	[台]	[台]	[%]	[%]	[台]
7:00~8:00	281	0	162	195	443	195	638	30.6	9.9	10
8:00~9:00	224	0	116	187	340	187	527	35.5	8.2	6
9:00~10:00	211	2	118	181	329	183	512	35.7	8.0	2
10:00~11:00	208	1	116	184	324	185	509	36.3	7.9	1
11:00~12:00	216	2	109	203	325	205	530	38.7	8.2	4
12:00~13:00	199	3	89	163	288	166	454	36.6	7.1	3
13:00~14:00	220	2	93	125	313	127	440	28.9	6.8	4
14:00~15:00	283	0	153	154	436	154	590	26.1	9.2	3
15:00~16:00	271	4	120	120	391	124	515	24.1	8.0	6
16:00~17:00	285	0	142	117	427	117	544	21.5	8.5	7
17:00~18:00	408	1	133	98	541	99	640	15.5	10.0	14
18:00~19:00	347	0	103	80	450	80	530	15.1	8.2	9
12時間計	3,153	15	1,454	1,807	4,607	1,822	6,429	28.3	100.0	69

方向 種別	断面計C (2+6+7+8+9+10)									
	乗用車	バス	小型 貨物	大型 貨物	小型車 計	大型車 計	合計	大型車 混入率	時間 比率	自動 二輪車
時間帯	[台]	[台]	[台]	[台]	[台]	[台]	[台]	[%]	[%]	[台]
7:00~8:00	603	0	289	327	892	327	1,219	26.8	9.8	12
8:00~9:00	505	1	218	316	723	317	1,040	30.5	8.3	8
9:00~10:00	425	3	204	342	629	345	974	35.4	7.8	9
10:00~11:00	428	2	218	371	646	373	1,019	36.6	8.2	5
11:00~12:00	423	2	189	435	612	437	1,049	41.7	8.4	6
12:00~13:00	411	3	170	354	581	357	938	38.1	7.5	5
13:00~14:00	407	2	178	280	585	282	867	32.5	6.9	7
14:00~15:00	470	1	229	327	699	328	1,027	31.9	8.2	3
15:00~16:00	526	4	257	297	783	301	1,084	27.8	8.7	13
16:00~17:00	530	6	279	286	809	292	1,101	26.5	8.8	8
17:00~18:00	744	1	229	202	973	203	1,176	17.3	9.4	17
18:00~19:00	638	0	205	164	843	164	1,007	16.3	8.1	15
12時間計	6,110	25	2,665	3,701	8,775	3,726	12,501	29.8	100.0	108

# 自動車交通量調査結果集計表

調査年月日  令和 4年 1月 20日 (木)
調査時間  7:00~19:00 (12時間)
天候  晴れ
調査地点 整理No. 110  上川井インター [Y-280]

調査方向案内図

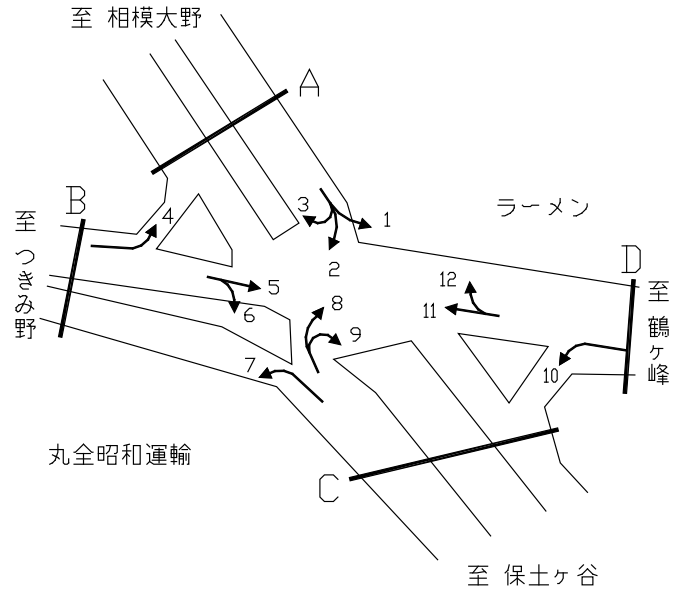

方向 種別	流入計D (10+11+12)									
	乗用車	バス	小型 貨物	大型 貨物	小型車 計	大型車 計	合計	大型車 混入率	時間 比率	自動 二輪車
時間帯	[台]	[台]	[台]	[台]	[台]	[台]	[台]	[%]	[%]	[台]
7:00~8:00	354	9	193	92	547	101	648	15.6	11.2	64
8:00~9:00	293	7	124	97	417	104	521	20.0	9.0	45
9:00~10:00	258	10	131	88	389	98	487	20.1	8.4	18
10:00~11:00	190	2	85	89	275	91	366	24.9	6.3	15
11:00~12:00	236	5	104	104	340	109	449	24.3	7.8	15
12:00~13:00	256	3	125	88	381	91	472	19.3	8.2	10
13:00~14:00	243	3	104	87	347	90	437	20.6	7.6	19
14:00~15:00	236	4	138	84	374	88	462	19.0	8.0	14
15:00~16:00	245	5	118	83	363	88	451	19.5	7.8	13
16:00~17:00	277	4	143	66	420	70	490	14.3	8.5	23
17:00~18:00	320	5	124	36	444	41	485	8.5	8.4	44
18:00~19:00	375	5	102	27	477	32	509	6.3	8.8	45
12時間計	3,283	62	1,491	941	4,774	1,003	5,777	17.4	100.0	325

方向 種別	流出計D (1+5+9)									
	乗用車	バス	小型 貨物	大型 貨物	小型車 計	大型車 計	合計	大型車 混入率	時間 比率	自動 二輪車
時間帯	[台]	[台]	[台]	[台]	[台]	[台]	[台]	[%]	[%]	[台]
7:00~8:00	304	17	145	99	449	116	565	20.5	11.1	63
8:00~9:00	250	7	122	76	372	83	455	18.2	9.0	14
9:00~10:00	230	6	100	96	330	102	432	23.6	8.5	13
10:00~11:00	202	5	105	69	307	74	381	19.4	7.5	14
11:00~12:00	192	3	106	78	298	81	379	21.4	7.5	16
12:00~13:00	186	3	96	59	282	62	344	18.0	6.8	14
13:00~14:00	165	2	108	41	273	43	316	13.6	6.2	15
14:00~15:00	225	6	111	73	336	79	415	19.0	8.2	12
15:00~16:00	194	5	108	96	302	101	403	25.1	7.9	13
16:00~17:00	217	5	163	79	380	84	464	18.1	9.1	24
17:00~18:00	274	4	79	85	353	89	442	20.1	8.7	63
18:00~19:00	344	6	84	43	428	49	477	10.3	9.4	44
12時間計	2,783	69	1,327	894	4,110	963	5,073	19.0	100.0	305

方向 種別	断面計D (1+5+9+10+11+12)									
	乗用車	バス	小型 貨物	大型 貨物	小型車 計	大型車 計	合計	大型車 混入率	時間 比率	自動 二輪車
時間帯	[台]	[台]	[台]	[台]	[台]	[台]	[台]	[%]	[%]	[台]
7:00~8:00	658	26	338	191	996	217	1,213	17.9	11.2	127
8:00~9:00	543	14	246	173	789	187	976	19.2	9.0	59
9:00~10:00	488	16	231	184	719	200	919	21.8	8.5	31
10:00~11:00	392	7	190	158	582	165	747	22.1	6.9	29
11:00~12:00	428	8	210	182	638	190	828	22.9	7.6	31
12:00~13:00	442	6	221	147	663	153	816	18.8	7.5	24
13:00~14:00	408	5	212	128	620	133	753	17.7	6.9	34
14:00~15:00	461	10	249	157	710	167	877	19.0	8.1	26
15:00~16:00	439	10	226	179	665	189	854	22.1	7.9	26
16:00~17:00	494	9	306	145	800	154	954	16.1	8.8	47
17:00~18:00	594	9	203	121	797	130	927	14.0	8.5	107
18:00~19:00	719	11	186	70	905	81	986	8.2	9.1	89
12時間計	6,066	131	2,818	1,835	8,884	1,966	10,850	18.1	100.0	630

# 断面別自動車交通量調査表

調査地点 : No.111 Y-282 藪根

調査年月日 : 令和 4年 1月18日(火) 天候:晴れ

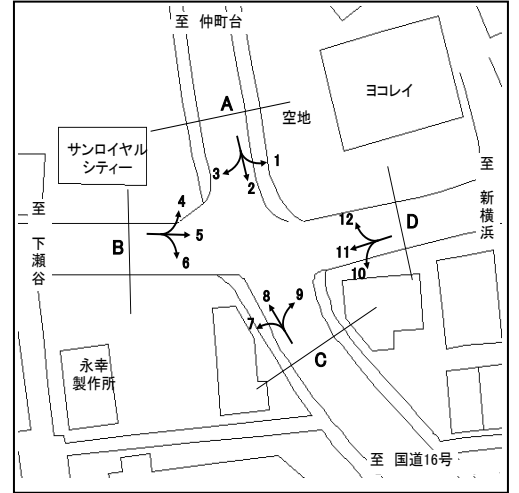

方向 種別 時間帯	A 流入部 (1+ 2+ 3)								A 流出部 (4+ 8+12)							
	乗用車 (台)	バス (台)	小型 貨物車 (台)	大型 貨物車 (台)	合計 (台)	大型車 混入率 (%)	時間 係数 (%)	二輪車 (台)	乗用車 (台)	バス (台)	小型 貨物車 (台)	大型 貨物車 (台)	合計 (台)	大型車 混入率 (%)	時間 係数 (%)	二輪車 (台)
7:00- 8:00	159	2	49	31	241	13.7	7.0	35	235	0	72	26	333	7.8	10.1	45
8:00- 9:00	196	4	51	19	270	8.5	7.9	27	276	1	58	38	373	10.5	11.3	29
9:00-10:00	165	7	48	33	253	15.8	7.4	18	190	2	58	32	282	12.1	8.6	13
10:00-11:00	210	1	58	42	311	13.8	9.1	8	166	0	60	28	254	11.0	7.7	10
11:00-12:00	200	2	47	28	277	10.8	8.1	14	163	0	68	28	259	10.8	7.9	9
12:00-13:00	217	1	37	22	277	8.3	8.1	18	154	0	32	28	214	13.1	6.5	13
13:00-14:00	176	5	49	35	265	15.1	7.7	12	167	3	41	27	238	12.6	7.2	10
14:00-15:00	228	6	77	20	331	7.9	9.6	11	156	2	52	33	243	14.4	7.4	13
15:00-16:00	192	3	61	28	284	10.9	8.3	16	181	5	47	22	255	10.6	7.8	12
16:00-17:00	196	1	64	23	284	8.5	8.3	22	212	4	70	9	295	4.4	9.0	9
17:00-18:00	267	1	57	12	337	3.9	9.8	26	239	2	49	7	297	3.0	9.0	26
18:00-19:00	234	1	56	11	302	4.0	8.8	30	198	1	39	8	246	3.7	7.5	29
全時間合計	2440	34	654	304	3432	9.8	100.0	237	2337	20	646	286	3289	9.3	100.0	218

方向 種別 時間帯	A 合計 ( 1+ 2+ 3+ 4+ 8+12)															
	乗用車 (台)	バス (台)	小型 貨物車 (台)	大型 貨物車 (台)	合計 (台)	大型車 混入率 (%)	時間 係数 (%)	二輪車 (台)	乗用車 (台)	バス (台)	小型 貨物車 (台)	大型 貨物車 (台)	合計 (台)	大型車 混入率 (%)	時間 係数 (%)	二輪車 (台)
7:00- 8:00									394	2	121	57	574	10.3	8.5	80
8:00- 9:00									472	5	109	57	643	9.6	9.6	56
9:00-10:00									355	9	106	65	535	13.8	8.0	31
10:00-11:00									376	1	118	70	565	12.6	8.4	18
11:00-12:00									363	2	115	56	536	10.8	8.0	23
12:00-13:00									371	1	69	50	491	10.4	7.3	31
13:00-14:00									343	8	90	62	503	13.9	7.5	22
14:00-15:00									384	8	129	53	574	10.6	8.5	24
15:00-16:00									373	8	108	50	539	10.8	8.0	28
16:00-17:00									408	5	134	32	579	6.4	8.6	31
17:00-18:00									506	3	106	19	634	3.5	9.4	52
18:00-19:00									432	2	95	19	548	3.8	8.2	59
全時間合計									4777	54	1300	590	6721	9.6	100.0	455



# 断面別自動車交通量調査表

調査地点 : No.111 Y-282 藪根

調査年月日 : 令和 4年 1月18日(火) 天候:晴れ

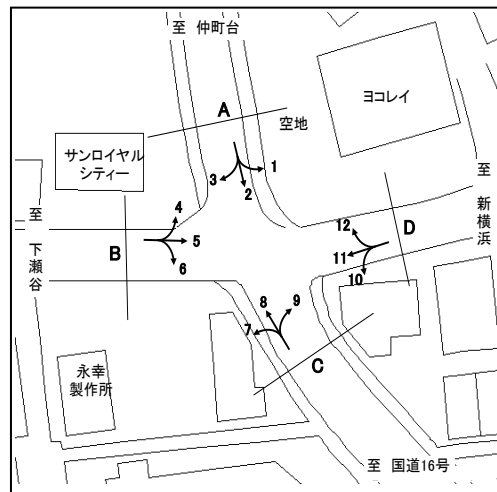

方向 種別 時間帯	B 流入部 (4+ 5+ 6)								B 流出部 (3+ 7+11)							
	乗用車 (台)	バス (台)	小型 貨物車 (台)	大型 貨物車 (台)	合計 (台)	大型車 混入率 (%)	時間 係数 (%)	二輪車 (台)	乗用車 (台)	バス (台)	小型 貨物車 (台)	大型 貨物車 (台)	合計 (台)	大型車 混入率 (%)	時間 係数 (%)	二輪車 (台)
7:00- 8:00	268	12	100	56	436	15.6	10.6	47	197	15	62	62	336	22.9	6.2	28
8:00- 9:00	229	13	71	61	374	19.8	9.1	32	225	12	78	69	384	21.1	7.1	17
9:00-10:00	189	8	65	80	342	25.7	8.3	14	201	8	69	81	359	24.8	6.6	15
10:00-11:00	179	7	71	62	319	21.6	7.8	16	194	9	102	90	395	25.1	7.3	12
11:00-12:00	246	6	79	87	418	22.2	10.2	11	242	7	113	79	441	19.5	8.1	10
12:00-13:00	221	7	47	64	339	20.9	8.3	11	267	7	95	62	431	16.0	7.9	9
13:00-14:00	207	8	70	44	329	15.8	8.0	10	303	8	87	78	476	18.1	8.8	18
14:00-15:00	212	6	71	44	333	15.0	8.1	14	328	6	102	74	510	15.7	9.4	13
15:00-16:00	178	9	80	36	303	14.9	7.4	13	340	12	101	62	515	14.4	9.5	13
16:00-17:00	196	7	87	22	312	9.3	7.6	12	308	9	92	50	459	12.9	8.5	20
17:00-18:00	246	6	62	16	330	6.7	8.0	22	403	11	81	48	543	10.9	10.0	36
18:00-19:00	215	8	33	13	269	7.8	6.6	19	442	12	92	30	576	7.3	10.6	40
全時間合計	2586	97	836	585	4104	16.6	100.0	221	3450	116	1074	785	5425	16.6	100.0	231

方向 種別 時間帯	B 合計 ( 3+ 4+ 5+ 6+ 7+11)															
	乗用車 (台)	バス (台)	小型 貨物車 (台)	大型 貨物車 (台)	合計 (台)	大型車 混入率 (%)	時間 係数 (%)	二輪車 (台)	乗用車 (台)	バス (台)	小型 貨物車 (台)	大型 貨物車 (台)	合計 (台)	大型車 混入率 (%)	時間 係数 (%)	二輪車 (台)
7:00- 8:00									465	27	162	118	772	18.8	8.1	75
8:00- 9:00									454	25	149	130	758	20.4	8.0	49
9:00-10:00									390	16	134	161	701	25.2	7.4	29
10:00-11:00									373	16	173	152	714	23.5	7.5	28
11:00-12:00									488	13	192	166	859	20.8	9.0	21
12:00-13:00									488	14	142	126	770	18.2	8.1	20
13:00-14:00									510	16	157	122	805	17.1	8.4	28
14:00-15:00									540	12	173	118	843	15.4	8.8	27
15:00-16:00									518	21	181	98	818	14.5	8.6	26
16:00-17:00									504	16	179	72	771	11.4	8.1	32
17:00-18:00									649	17	143	64	873	9.3	9.2	58
18:00-19:00									657	20	125	43	845	7.5	8.9	59
全時間合計									6036	213	1910	1370	9529	16.6	100.0	452

# 断面別自動車交通量調査表

調査地点 : No.111 Y-282 藪根

調査年月日 : 令和 4年 1月18日(火) 天候:晴れ

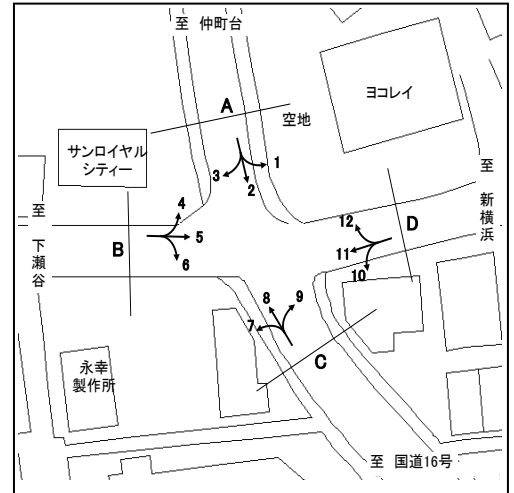

方向 種別 時間帯	C 流入部 (7+ 8+ 9)								C 流出部 (2+ 6+10)							
	乗用車 (台)	バス (台)	小型 貨物車 (台)	大型 貨物車 (台)	合計 (台)	大型車 混入率 (%)	時間 係数 (%)	二輪車 (台)	乗用車 (台)	バス (台)	小型 貨物車 (台)	大型 貨物車 (台)	合計 (台)	大型車 混入率 (%)	時間 係数 (%)	二輪車 (台)
7:00- 8:00	275	7	82	31	395	9.6	9.4	47	194	5	58	30	287	12.2	6.7	35
8:00- 9:00	309	4	69	38	420	10.0	10.0	30	225	7	52	22	306	9.5	7.1	34
9:00-10:00	238	4	66	44	352	13.6	8.4	16	223	11	50	37	321	15.0	7.5	19
10:00-11:00	213	2	72	35	322	11.5	7.7	8	254	5	68	42	369	12.7	8.6	9
11:00-12:00	213	3	66	43	325	14.2	7.8	10	290	7	57	39	393	11.7	9.1	12
12:00-13:00	213	2	41	36	292	13.0	7.0	13	305	4	42	25	376	7.7	8.7	21
13:00-14:00	220	5	55	39	319	13.8	7.6	8	259	10	46	27	342	10.8	7.9	14
14:00-15:00	227	4	66	44	341	14.1	8.2	11	301	10	77	23	411	8.0	9.5	11
15:00-16:00	250	10	56	28	344	11.0	8.2	11	254	8	61	26	349	9.7	8.1	17
16:00-17:00	262	9	85	12	368	5.7	8.8	13	278	6	59	19	362	6.9	8.4	17
17:00-18:00	307	6	58	12	383	4.7	9.2	27	334	6	63	10	413	3.9	9.6	32
18:00-19:00	255	6	47	13	321	5.9	7.7	29	306	7	58	8	379	4.0	8.8	31
全時間合計	2982	62	763	375	4182	10.4	100.0	223	3223	86	691	308	4308	9.1	100.0	252

方向 種別 時間帯	C 合計 ( 2+ 6+ 7+ 8+ 9+10)															
	乗用車 (台)	バス (台)	小型 貨物車 (台)	大型 貨物車 (台)	合計 (台)	大型車 混入率 (%)	時間 係数 (%)	二輪車 (台)	乗用車 (台)	バス (台)	小型 貨物車 (台)	大型 貨物車 (台)	合計 (台)	大型車 混入率 (%)	時間 係数 (%)	二輪車 (台)
7:00- 8:00									469	12	140	61	682	10.7	8.0	82
8:00- 9:00									534	11	121	60	726	9.8	8.6	64
9:00-10:00									461	15	116	81	673	14.3	7.9	35
10:00-11:00									467	7	140	77	691	12.2	8.1	17
11:00-12:00									503	10	123	82	718	12.8	8.5	22
12:00-13:00									518	6	83	61	668	10.0	7.9	34
13:00-14:00									479	15	101	66	661	12.3	7.8	22
14:00-15:00									528	14	143	67	752	10.8	8.9	22
15:00-16:00									504	18	117	54	693	10.4	8.2	28
16:00-17:00									540	15	144	31	730	6.3	8.6	30
17:00-18:00									641	12	121	22	796	4.3	9.4	59
18:00-19:00									561	13	105	21	700	4.9	8.2	60
全時間合計									6205	148	1454	683	8490	9.8	100.0	475





# 断面別自動車交通量調査表

調査地点 : No.112 Y-292 鶴ヶ峰駅入口

調査年月日 : 令和 4年 1月12日(水) 天候:晴れ

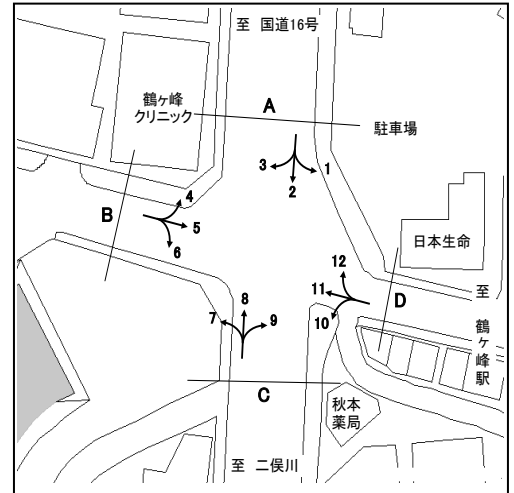

方向	B 流入部 (4+ 5+ 6)								B 流出部 (3+ 7+11)							
	乗用車 (台)	バス (台)	小型 貨物車 (台)	大型 貨物車 (台)	合計 (台)	大型車 混入率 (%)	時間 係数 (%)	二輪車 (台)	乗用車 (台)	バス (台)	小型 貨物車 (台)	大型 貨物車 (台)	合計 (台)	大型車 混入率 (%)	時間 係数 (%)	二輪車 (台)
7:00- 8:00	176	0	69	16	261	6.1	9.5	66	142	0	31	3	176	1.7	6.2	39
8:00- 9:00	138	0	49	19	206	9.2	7.5	37	136	2	43	5	186	3.8	6.5	39
9:00-10:00	162	2	48	7	219	4.1	8.0	26	149	3	37	12	201	7.5	7.0	21
10:00-11:00	195	0	55	13	263	4.9	9.6	37	211	3	49	18	281	7.5	9.8	33
11:00-12:00	202	1	42	12	257	5.1	9.3	33	180	1	52	16	249	6.8	8.7	23
12:00-13:00	163	0	30	12	205	5.9	7.5	39	151	0	51	12	214	5.6	7.5	30
13:00-14:00	153	1	52	9	215	4.7	7.8	31	191	0	49	7	247	2.8	8.6	34
14:00-15:00	177	2	52	12	243	5.8	8.8	24	134	3	61	8	206	5.3	7.2	19
15:00-16:00	165	4	39	9	217	6.0	7.9	42	155	3	42	8	208	5.3	7.3	30
16:00-17:00	204	3	38	9	254	4.7	9.2	33	184	4	77	10	275	5.1	9.6	43
17:00-18:00	188	4	36	4	232	3.4	8.4	48	225	3	74	16	318	6.0	11.1	51
18:00-19:00	146	0	32	1	179	0.6	6.5	42	251	4	36	4	295	2.7	10.3	63
全時間合計	2069	17	542	123	2751	5.1	100.0	458	2109	26	602	119	2856	5.1	100.0	425

方向	B 合計 ( 3+ 4+ 5+ 6+ 7+11)															
	乗用車 (台)	バス (台)	小型 貨物車 (台)	大型 貨物車 (台)	合計 (台)	大型車 混入率 (%)	時間 係数 (%)	二輪車 (台)	乗用車 (台)	バス (台)	小型 貨物車 (台)	大型 貨物車 (台)	合計 (台)	大型車 混入率 (%)	時間 係数 (%)	二輪車 (台)
7:00- 8:00									318	0	100	19	437	4.3	7.8	105
8:00- 9:00									274	2	92	24	392	6.6	7.0	76
9:00-10:00									311	5	85	19	420	5.7	7.5	47
10:00-11:00									406	3	104	31	544	6.3	9.7	70
11:00-12:00									382	2	94	28	506	5.9	9.0	56
12:00-13:00									314	0	81	24	419	5.7	7.5	69
13:00-14:00									344	1	101	16	462	3.7	8.2	65
14:00-15:00									311	5	113	20	449	5.6	8.0	43
15:00-16:00									320	7	81	17	425	5.6	7.6	72
16:00-17:00									388	7	115	19	529	4.9	9.4	76
17:00-18:00									413	7	110	20	550	4.9	9.8	99
18:00-19:00									397	4	68	5	474	1.9	8.5	105
全時間合計									4178	43	1144	242	5607	5.1	100.0	883

# 断面別自動車交通量調査表

調査地点 : No.112 Y-292 鶴ヶ峰駅入口

調査年月日 : 令和 4年 1月12日(水) 天候:晴れ

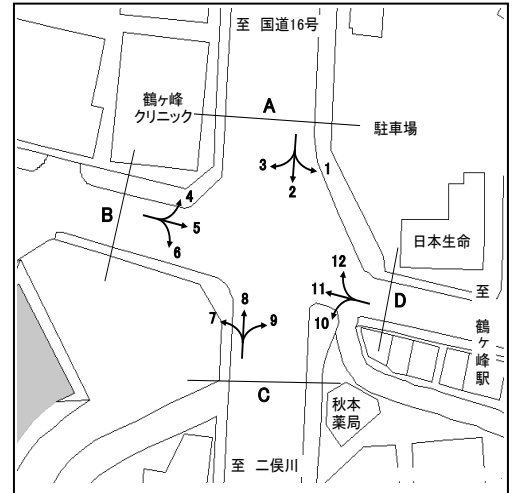

方向 時間帯	C 流入部 (7+ 8+ 9)								C 流出部 (2+ 6+10)							
	乗用車 (台)	バス (台)	小型 貨物車 (台)	大型 貨物車 (台)	合計 (台)	大型車 混入率 (%)	時間 係数 (%)	二輪車 (台)	乗用車 (台)	バス (台)	小型 貨物車 (台)	大型 貨物車 (台)	合計 (台)	大型車 混入率 (%)	時間 係数 (%)	二輪車 (台)
7:00- 8:00	210	0	65	12	287	4.2	4.1	108	480	1	193	63	737	8.7	9.3	66
8:00- 9:00	270	6	85	21	382	7.1	5.4	73	436	3	144	68	651	10.9	8.2	50
9:00-10:00	363	3	84	59	509	12.2	7.2	42	414	12	115	61	602	12.1	7.6	42
10:00-11:00	457	1	130	67	655	10.4	9.3	55	500	3	147	88	738	12.3	9.3	47
11:00-12:00	479	1	107	51	638	8.2	9.1	48	474	4	130	68	676	10.7	8.5	51
12:00-13:00	461	1	120	39	621	6.4	8.8	40	416	3	107	49	575	9.0	7.3	53
13:00-14:00	457	5	136	42	640	7.3	9.1	49	413	2	148	58	621	9.7	7.8	58
14:00-15:00	454	3	147	45	649	7.4	9.2	59	415	6	148	49	618	8.9	7.8	32
15:00-16:00	451	0	108	38	597	6.4	8.5	64	409	4	113	44	570	8.4	7.2	60
16:00-17:00	559	1	157	37	754	5.0	10.7	75	498	4	149	40	691	6.4	8.7	67
17:00-18:00	469	0	107	27	603	4.5	8.6	35	575	1	143	19	738	2.7	9.3	87
18:00-19:00	607	1	73	14	695	2.2	9.9	60	609	0	99	6	714	0.8	9.0	85
全時間合計	5237	22	1319	452	7030	6.7	100.0	708	5639	43	1636	613	7931	8.3	100.0	698

方向 時間帯	C 流入部 (7+ 8+ 9)								C 流出部 (2+ 6+ 7+ 8+ 9+10)							
	乗用車 (台)	バス (台)	小型 貨物車 (台)	大型 貨物車 (台)	合計 (台)	大型車 混入率 (%)	時間 係数 (%)	二輪車 (台)	乗用車 (台)	バス (台)	小型 貨物車 (台)	大型 貨物車 (台)	合計 (台)	大型車 混入率 (%)	時間 係数 (%)	二輪車 (台)
7:00- 8:00									690	1	258	75	1024	7.4	6.8	174
8:00- 9:00									706	9	229	89	1033	9.5	6.9	123
9:00-10:00									777	15	199	120	1111	12.2	7.4	84
10:00-11:00									957	4	277	155	1393	11.4	9.3	102
11:00-12:00									953	5	237	119	1314	9.4	8.8	99
12:00-13:00									877	4	227	88	1196	7.7	8.0	93
13:00-14:00									870	7	284	100	1261	8.5	8.4	107
14:00-15:00									869	9	295	94	1267	8.1	8.5	91
15:00-16:00									860	4	221	82	1167	7.4	7.8	124
16:00-17:00									1057	5	306	77	1445	5.7	9.7	142
17:00-18:00									1044	1	250	46	1341	3.5	9.0	122
18:00-19:00									1216	1	172	20	1409	1.5	9.4	145
全時間合計									10876	65	2955	1065	14961	7.6	100.0	1406

# 断面別自動車交通量調査表

調査地点 : No.112 Y-292 鶴ヶ峰駅入口

調査年月日 : 令和 4年 1月12日(水) 天候:晴れ

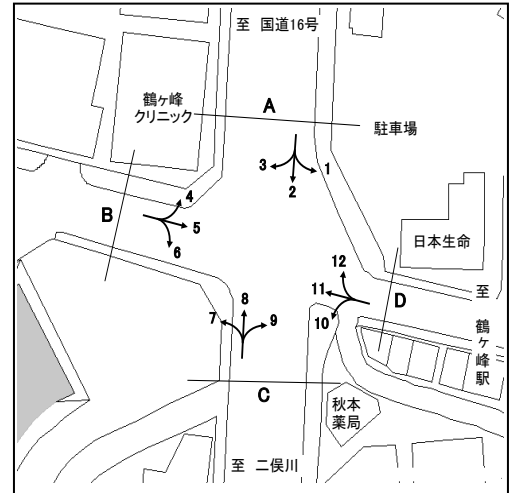

方向	D 流入部 (10+11+12)								D 流出部 (1+ 5+ 9)								
	種別	乗用車 (台)	バス (台)	小型貨物車 (台)	大型貨物車 (台)	合計 (台)	大型車混入率 (%)	時間係数 (%)	二輪車 (台)	乗用車 (台)	バス (台)	小型貨物車 (台)	大型貨物車 (台)	合計 (台)	大型車混入率 (%)	時間係数 (%)	二輪車 (台)
7:00- 8:00		120	0	32	10	162	6.2	6.2	20	139	0	39	10	188	5.3	6.2	79
8:00- 9:00		105	2	28	6	141	5.7	5.4	17	138	3	33	18	192	10.9	6.3	40
9:00-10:00		146	4	38	13	201	8.5	7.7	11	210	3	53	8	274	4.0	9.0	34
10:00-11:00		190	4	32	20	246	9.8	9.5	19	210	4	47	16	277	7.2	9.1	43
11:00-12:00		159	2	48	10	219	5.5	8.4	21	241	2	52	6	301	2.7	9.9	34
12:00-13:00		196	2	44	11	253	5.1	9.7	29	205	2	39	15	261	6.5	8.6	39
13:00-14:00		171	3	42	7	223	4.5	8.6	29	196	5	65	13	279	6.5	9.1	33
14:00-15:00		146	3	49	6	204	4.4	7.8	14	211	3	61	11	286	4.9	9.4	29
15:00-16:00		179	5	48	10	242	6.2	9.3	26	197	2	43	11	253	5.1	8.3	31
16:00-17:00		158	2	53	12	225	6.2	8.7	37	245	7	36	11	299	6.0	9.8	27
17:00-18:00		199	2	44	14	259	6.2	10.0	44	195	1	31	4	231	2.2	7.6	38
18:00-19:00		188	2	33	2	225	1.8	8.7	64	185	2	21	1	209	1.4	6.9	33
全時間合計		1957	31	491	121	2600	5.8	100.0	331	2372	34	520	124	3050	5.2	100.0	460

方向	D 合計 ( 1+ 5+ 9+10+11+12)																
	種別	乗用車 (台)	バス (台)	小型貨物車 (台)	大型貨物車 (台)	合計 (台)	大型車混入率 (%)	時間係数 (%)	二輪車 (台)	乗用車 (台)	バス (台)	小型貨物車 (台)	大型貨物車 (台)	合計 (台)	大型車混入率 (%)	時間係数 (%)	二輪車 (台)
7:00- 8:00										259	0	71	20	350	5.7	6.2	99
8:00- 9:00										243	5	61	24	333	8.7	5.9	57
9:00-10:00										356	7	91	21	475	5.9	8.4	45
10:00-11:00										400	8	79	36	523	8.4	9.3	62
11:00-12:00										400	4	100	16	520	3.8	9.2	55
12:00-13:00										401	4	83	26	514	5.8	9.1	68
13:00-14:00										367	8	107	20	502	5.6	8.9	62
14:00-15:00										357	6	110	17	490	4.7	8.7	43
15:00-16:00										376	7	91	21	495	5.7	8.8	57
16:00-17:00										403	9	89	23	524	6.1	9.3	64
17:00-18:00										394	3	75	18	490	4.3	8.7	82
18:00-19:00										373	4	54	3	434	1.6	7.7	97
全時間合計										4329	65	1011	245	5650	5.5	100.0	791

# 断面別自動車交通量調査表

調査地点 : No.113 Y-304 岩崎橋

調査年月日 : 令和 4年 1月18日(火) 天候:晴れ

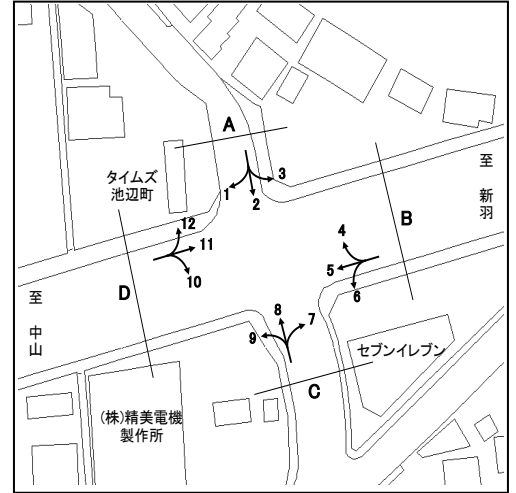

方向 種別 時間帯	A 流入部 (1+ 2+ 3)								A 流出部 (4+ 8+12)							
	乗用車 (台)	バス (台)	小型 貨物車 (台)	大型 貨物車 (台)	合計 (台)	大型車 混入率 (%)	時間 係数 (%)	二輪車 (台)	乗用車 (台)	バス (台)	小型 貨物車 (台)	大型 貨物車 (台)	合計 (台)	大型車 混入率 (%)	時間 係数 (%)	二輪車 (台)
7:00- 8:00	53	0	29	1	83	1.2	8.6	16	38	0	13	3	54	5.6	4.9	14
8:00- 9:00	51	0	19	1	71	1.4	7.4	10	38	0	23	2	63	3.2	5.7	10
9:00-10:00	61	0	21	2	84	2.4	8.7	5	50	0	31	4	85	4.7	7.6	3
10:00-11:00	47	0	35	6	88	6.8	9.2	4	54	0	46	6	106	5.7	9.5	5
11:00-12:00	77	0	41	4	122	3.3	12.7	4	41	0	37	4	82	4.9	7.4	3
12:00-13:00	46	1	24	5	76	7.9	7.9	8	27	0	22	3	52	5.8	4.7	4
13:00-14:00	54	0	33	1	88	1.1	9.2	6	51	0	30	4	85	4.7	7.6	7
14:00-15:00	68	0	25	6	99	6.1	10.3	2	70	0	38	8	116	6.9	10.4	5
15:00-16:00	40	0	18	0	58	0.0	6.0	6	55	0	35	4	94	4.3	8.5	4
16:00-17:00	52	0	23	2	77	2.6	8.0	5	49	0	23	0	72	0.0	6.5	4
17:00-18:00	55	0	11	3	69	4.3	7.2	12	105	0	53	3	161	1.9	14.5	15
18:00-19:00	26	0	17	3	46	6.5	4.8	8	108	0	30	4	142	2.8	12.8	8
全時間合計	630	1	296	34	961	3.6	100.0	86	686	0	381	45	1112	4.0	100.0	82

方向 種別 時間帯	A 合計 ( 1+ 2+ 3+ 4+ 8+12)															
	乗用車 (台)	バス (台)	小型 貨物車 (台)	大型 貨物車 (台)	合計 (台)	大型車 混入率 (%)	時間 係数 (%)	二輪車 (台)	乗用車 (台)	バス (台)	小型 貨物車 (台)	大型 貨物車 (台)	合計 (台)	大型車 混入率 (%)	時間 係数 (%)	二輪車 (台)
7:00- 8:00									91	0	42	4	137	2.9	6.6	30
8:00- 9:00									89	0	42	3	134	2.2	6.5	20
9:00-10:00									111	0	52	6	169	3.6	8.2	8
10:00-11:00									101	0	81	12	194	6.2	9.4	9
11:00-12:00									118	0	78	8	204	3.9	9.8	7
12:00-13:00									73	1	46	8	128	7.0	6.2	12
13:00-14:00									105	0	63	5	173	2.9	8.3	13
14:00-15:00									138	0	63	14	215	6.5	10.4	7
15:00-16:00									95	0	53	4	152	2.6	7.3	10
16:00-17:00									101	0	46	2	149	1.3	7.2	9
17:00-18:00									160	0	64	6	230	2.6	11.1	27
18:00-19:00									134	0	47	7	188	3.7	9.1	16
全時間合計									1316	1	677	79	2073	3.9	100.0	168



# 断面別自動車交通量調査表

調査地点 : No.113 Y-304 岩崎橋

調査年月日 : 令和 4年 1月18日(火) 天候:晴れ

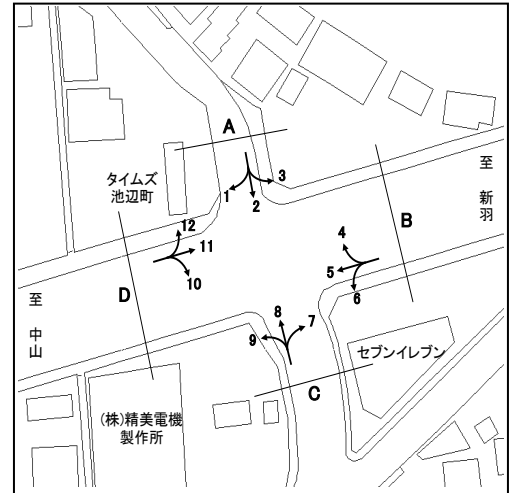

方向 種別 時間帯	B 流入部 (4+ 5+ 6)								B 流出部 (3+ 7+11)							
	乗用車 (台)	バス (台)	小型 貨物車 (台)	大型 貨物車 (台)	合計 (台)	大型車 混入率 (%)	時間 係数 (%)	二輪車 (台)	乗用車 (台)	バス (台)	小型 貨物車 (台)	大型 貨物車 (台)	合計 (台)	大型車 混入率 (%)	時間 係数 (%)	二輪車 (台)
7:00- 8:00	508	13	149	172	842	22.0	6.8	70	611	18	279	186	1094	18.6	8.8	164
8:00- 9:00	513	16	229	255	1013	26.8	8.1	55	567	15	266	250	1098	24.1	8.8	115
9:00-10:00	474	7	229	273	983	28.5	7.9	23	498	9	221	281	1009	28.7	8.1	47
10:00-11:00	517	8	237	264	1026	26.5	8.2	19	580	8	258	272	1118	25.0	9.0	21
11:00-12:00	560	7	244	240	1051	23.5	8.4	27	644	5	258	215	1122	19.6	9.0	20
12:00-13:00	567	4	207	199	977	20.8	7.8	30	617	8	200	249	1074	23.9	8.6	34
13:00-14:00	629	5	243	196	1073	18.7	8.6	24	639	6	243	202	1090	19.1	8.7	33
14:00-15:00	563	6	269	180	1018	18.3	8.2	28	622	7	249	190	1068	18.4	8.6	21
15:00-16:00	606	5	238	180	1029	18.0	8.3	28	627	5	246	154	1032	15.4	8.3	23
16:00-17:00	635	9	257	183	1084	17.7	8.7	56	576	4	235	133	948	14.5	7.6	34
17:00-18:00	830	12	280	127	1249	11.1	10.0	93	660	12	216	100	988	11.3	7.9	70
18:00-19:00	834	13	207	71	1125	7.5	9.0	104	617	11	128	66	822	9.4	6.6	41
全時間合計	7236	105	2789	2340	12470	19.6	100.0	557	7258	108	2799	2298	12463	19.3	100.0	623

方向 種別 時間帯									B 合計 ( 3+ 4+ 5+ 6+ 7+11)							
	乗用車 (台)	バス (台)	小型 貨物車 (台)	大型 貨物車 (台)	合計 (台)	大型車 混入率 (%)	時間 係数 (%)	二輪車 (台)	乗用車 (台)	バス (台)	小型 貨物車 (台)	大型 貨物車 (台)	合計 (台)	大型車 混入率 (%)	時間 係数 (%)	二輪車 (台)
7:00- 8:00									1119	31	428	358	1936	20.1	7.8	234
8:00- 9:00									1080	31	495	505	2111	25.4	8.5	170
9:00-10:00									972	16	450	554	1992	28.6	8.0	70
10:00-11:00									1097	16	495	536	2144	25.7	8.6	40
11:00-12:00									1204	12	502	455	2173	21.5	8.7	47
12:00-13:00									1184	12	407	448	2051	22.4	8.2	64
13:00-14:00									1268	11	486	398	2163	18.9	8.7	57
14:00-15:00									1185	13	518	370	2086	18.4	8.4	49
15:00-16:00									1233	10	484	334	2061	16.7	8.3	51
16:00-17:00									1211	13	492	316	2032	16.2	8.1	90
17:00-18:00									1490	24	496	227	2237	11.2	9.0	163
18:00-19:00									1451	24	335	137	1947	8.3	7.8	145
全時間合計									14494	213	5588	4638	24933	19.5	100.0	1180



# 断面別自動車交通量調査表

調査地点 : No.113 Y-304 岩崎橋

調査年月日 : 令和 4年 1月18日(火) 天候:晴れ

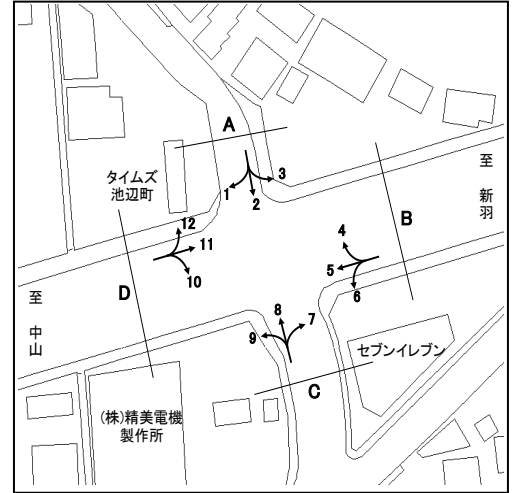

方向 種別 時間帯	D 流入部(10+11+12)								D 流出部(1+ 5+ 9)							
	乗用車 (台)	バス (台)	小型 貨物車 (台)	大型 貨物車 (台)	合計 (台)	大型車 混入率 (%)	時間 係数 (%)	二輪車 (台)	乗用車 (台)	バス (台)	小型 貨物車 (台)	大型 貨物車 (台)	合計 (台)	大型車 混入率 (%)	時間 係数 (%)	二輪車 (台)
7:00- 8:00	549	8	238	166	961	18.1	8.9	157	477	4	140	177	798	22.7	6.8	67
8:00- 9:00	494	6	234	223	957	23.9	8.8	106	477	4	214	245	940	26.5	8.0	52
9:00-10:00	412	4	191	269	876	31.2	8.1	41	455	2	220	270	947	28.7	8.1	21
10:00-11:00	484	5	209	240	938	26.1	8.7	20	506	3	214	264	987	27.1	8.4	18
11:00-12:00	540	2	191	204	937	22.0	8.7	14	517	3	215	215	950	22.9	8.1	25
12:00-13:00	536	5	159	249	949	26.8	8.8	25	536	2	198	178	914	19.7	7.8	27
13:00-14:00	558	2	204	187	951	19.9	8.8	20	616	3	228	185	1032	18.2	8.8	22
14:00-15:00	535	4	200	165	904	18.7	8.3	15	545	3	251	182	981	18.9	8.4	26
15:00-16:00	570	3	211	137	921	15.2	8.5	20	556	2	229	170	957	18.0	8.2	24
16:00-17:00	511	2	210	120	843	14.5	7.8	30	579	5	238	190	1012	19.3	8.6	50
17:00-18:00	570	3	198	96	867	11.4	8.0	65	742	3	253	134	1132	12.1	9.7	74
18:00-19:00	546	5	115	58	724	8.7	6.7	35	775	3	199	81	1058	7.9	9.0	100
全時間合計	6305	49	2360	2114	10828	20.0	100.0	548	6781	37	2599	2291	11708	19.9	100.0	506

方向 種別 時間帯									D 合計 ( 1+ 5+ 9+10+11+12)							
	乗用車 (台)	バス (台)	小型 貨物車 (台)	大型 貨物車 (台)	合計 (台)	大型車 混入率 (%)	時間 係数 (%)	二輪車 (台)	乗用車 (台)	バス (台)	小型 貨物車 (台)	大型 貨物車 (台)	合計 (台)	大型車 混入率 (%)	時間 係数 (%)	二輪車 (台)
7:00- 8:00									1026	12	378	343	1759	20.2	7.8	224
8:00- 9:00									971	10	448	468	1897	25.2	8.4	158
9:00-10:00									867	6	411	539	1823	29.9	8.1	62
10:00-11:00									990	8	423	504	1925	26.6	8.5	38
11:00-12:00									1057	5	406	419	1887	22.5	8.4	39
12:00-13:00									1072	7	357	427	1863	23.3	8.3	52
13:00-14:00									1174	5	432	372	1983	19.0	8.8	42
14:00-15:00									1080	7	451	347	1885	18.8	8.4	41
15:00-16:00									1126	5	440	307	1878	16.6	8.3	44
16:00-17:00									1090	7	448	310	1855	17.1	8.2	80
17:00-18:00									1312	6	451	230	1999	11.8	8.9	139
18:00-19:00									1321	8	314	139	1782	8.2	7.9	135
全時間合計									13086	86	4959	4405	22536	19.9	100.0	1054

# 断面別自動車交通量調査表

調査地点 : No.114 Y-305 亀の甲橋

調査年月日 : 令和 4年 1月13日(木) 天候:晴れ

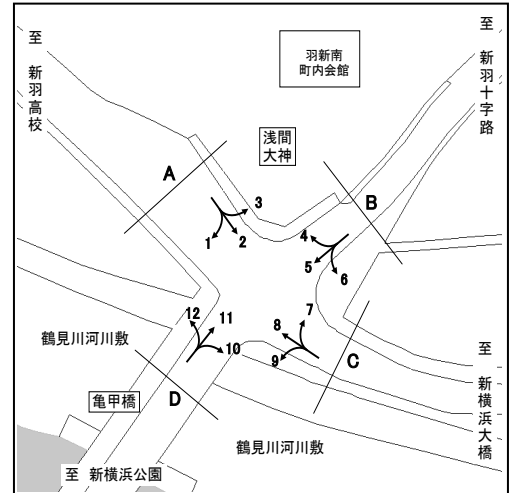

方向	A 流入部 (1+ 2+ 3)								A 流出部 (4+ 8+12)							
	乗用車 (台)	バス (台)	小型 貨物車 (台)	大型 貨物車 (台)	合計 (台)	大型車 混入率 (%)	時間 係数 (%)	二輪車 (台)	乗用車 (台)	バス (台)	小型 貨物車 (台)	大型 貨物車 (台)	合計 (台)	大型車 混入率 (%)	時間 係数 (%)	二輪車 (台)
7:00- 8:00	260	3	127	103	493	21.5	7.6	12	257	2	121	58	438	13.7	8.0	8
8:00- 9:00	456	3	184	98	741	13.6	11.4	7	243	5	111	74	433	18.2	7.9	8
9:00-10:00	283	4	136	98	521	19.6	8.0	5	256	2	136	93	487	19.5	8.9	4
10:00-11:00	247	6	122	115	490	24.7	7.5	5	254	2	135	118	509	23.6	9.3	3
11:00-12:00	261	4	130	121	516	24.2	7.9	5	265	1	116	118	500	23.8	9.1	1
12:00-13:00	256	2	128	129	515	25.4	7.9	2	250	2	93	72	417	17.7	7.6	3
13:00-14:00	211	3	112	98	424	23.8	6.5	6	246	2	128	94	470	20.4	8.6	1
14:00-15:00	268	2	125	95	490	19.8	7.5	4	217	2	147	74	440	17.3	8.0	4
15:00-16:00	298	2	182	93	575	16.5	8.8	8	251	2	145	83	481	17.7	8.8	4
16:00-17:00	361	4	174	90	629	14.9	9.7	6	239	5	131	68	443	16.5	8.1	1
17:00-18:00	355	5	176	77	613	13.4	9.4	7	292	1	139	50	482	10.6	8.8	3
18:00-19:00	324	1	119	49	493	10.1	7.6	8	225	1	95	48	369	13.3	6.7	8
全時間合計	3580	39	1715	1166	6500	18.5	100.0	75	2995	27	1497	950	5469	17.9	100.0	48

方向	A 合計 ( 1+ 2+ 3+ 4+ 8+12)															
種別	乗用車 (台)	バス (台)	小型 貨物車 (台)	大型 貨物車 (台)	合計 (台)	大型車 混入率 (%)	時間 係数 (%)	二輪車 (台)	乗用車 (台)	バス (台)	小型 貨物車 (台)	大型 貨物車 (台)	合計 (台)	大型車 混入率 (%)	時間 係数 (%)	二輪車 (台)
7:00- 8:00									517	5	248	161	931	17.8	7.8	20
8:00- 9:00									699	8	295	172	1174	15.3	9.8	15
9:00-10:00									539	6	272	191	1008	19.5	8.4	9
10:00-11:00									501	8	257	233	999	24.1	8.3	8
11:00-12:00									526	5	246	239	1016	24.0	8.5	6
12:00-13:00									506	4	221	201	932	22.0	7.8	5
13:00-14:00									457	5	240	192	894	22.0	7.5	7
14:00-15:00									485	4	272	169	930	18.6	7.8	8
15:00-16:00									549	4	327	176	1056	17.0	8.8	12
16:00-17:00									600	9	305	158	1072	15.6	9.0	7
17:00-18:00									647	6	315	127	1095	12.1	9.1	10
18:00-19:00									549	2	214	97	862	11.5	7.2	16
全時間合計									6575	66	3212	2116	11969	18.2	100.0	123

# 断面別自動車交通量調査表

調査地点 : No.114 Y-305 亀の甲橋

調査年月日 : 令和 4年 1月13日(木) 天候:晴れ

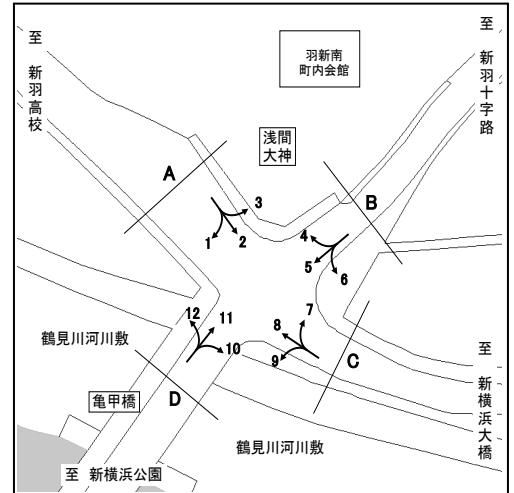

方向	B 流入部 (4+ 5+ 6)								B 流出部 (3+ 7+11)							
	乗用車 (台)	バス (台)	小型 貨物車 (台)	大型 貨物車 (台)	合計 (台)	大型車 混入率 (%)	時間 係数 (%)	二輪車 (台)	乗用車 (台)	バス (台)	小型 貨物車 (台)	大型 貨物車 (台)	合計 (台)	大型車 混入率 (%)	時間 係数 (%)	二輪車 (台)
7:00- 8:00	124	2	56	32	214	15.9	7.2	10	204	2	84	38	328	12.2	8.9	36
8:00- 9:00	125	4	69	36	234	17.1	7.9	12	281	4	106	40	431	10.2	11.7	24
9:00-10:00	131	2	91	43	267	16.9	9.0	13	147	4	97	49	297	17.8	8.0	11
10:00-11:00	118	2	93	47	260	18.8	8.7	9	138	2	67	56	263	22.1	7.1	4
11:00-12:00	131	1	61	48	241	20.3	8.1	5	150	2	83	62	297	21.5	8.0	8
12:00-13:00	118	1	61	26	206	13.1	6.9	4	153	2	73	50	278	18.7	7.5	6
13:00-14:00	142	3	98	31	274	12.4	9.2	6	135	1	73	41	250	16.8	6.8	6
14:00-15:00	120	1	85	26	232	11.6	7.8	6	150	5	80	44	279	17.6	7.6	5
15:00-16:00	153	1	97	24	275	9.1	9.2	10	153	2	107	52	314	17.2	8.5	6
16:00-17:00	138	1	73	30	242	12.8	8.1	6	198	4	118	48	368	14.1	10.0	5
17:00-18:00	207	2	70	15	294	5.8	9.9	21	192	2	100	40	334	12.6	9.1	14
18:00-19:00	167	2	57	13	239	6.3	8.0	20	167	4	55	25	251	11.6	6.8	11
全時間合計	1674	22	911	371	2978	13.2	100.0	122	2068	34	1043	545	3690	15.7	100.0	136

方向	B 合計 ( 3+ 4+ 5+ 6+ 7+11)															
種別	乗用車 (台)	バス (台)	小型 貨物車 (台)	大型 貨物車 (台)	合計 (台)	大型車 混入率 (%)	時間 係数 (%)	二輪車 (台)	乗用車 (台)	バス (台)	小型 貨物車 (台)	大型 貨物車 (台)	合計 (台)	大型車 混入率 (%)	時間 係数 (%)	二輪車 (台)
7:00- 8:00									328	4	140	70	542	13.7	8.1	46
8:00- 9:00									406	8	175	76	665	12.6	10.0	36
9:00-10:00									278	6	188	92	564	17.4	8.5	24
10:00-11:00									256	4	160	103	523	20.5	7.8	13
11:00-12:00									281	3	144	110	538	21.0	8.1	13
12:00-13:00									271	3	134	76	484	16.3	7.3	10
13:00-14:00									277	4	171	72	524	14.5	7.9	12
14:00-15:00									270	6	165	70	511	14.9	7.7	11
15:00-16:00									306	3	204	76	589	13.4	8.8	16
16:00-17:00									336	5	191	78	610	13.6	9.1	11
17:00-18:00									399	4	170	55	628	9.4	9.4	35
18:00-19:00									334	6	112	38	490	9.0	7.3	31
全時間合計									3742	56	1954	916	6668	14.6	100.0	258

# 断面別自動車交通量調査表

調査地点 : No.114 Y-305 亀の甲橋

調査年月日 : 令和 4年 1月13日(木) 天候:晴れ

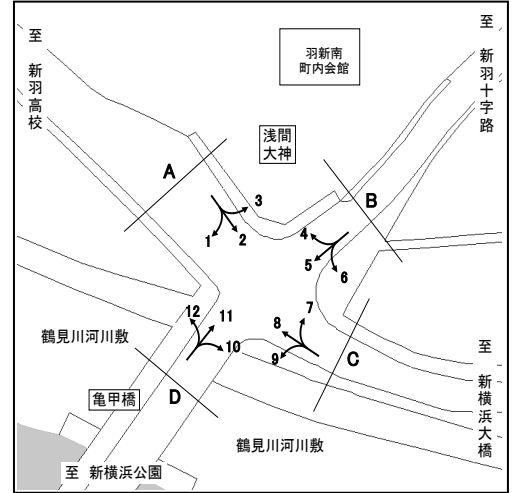

方向 種別 時間帯	C 流入部 (7+ 8+ 9)								C 流出部 (2+ 6+10)							
	乗用車 (台)	バス (台)	小型 貨物車 (台)	大型 貨物車 (台)	合計 (台)	大型車 混入率 (%)	時間 係数 (%)	二輪車 (台)	乗用車 (台)	バス (台)	小型 貨物車 (台)	大型 貨物車 (台)	合計 (台)	大型車 混入率 (%)	時間 係数 (%)	二輪車 (台)
7:00- 8:00	130	1	61	21	213	10.3	7.6	7	172	2	50	41	265	16.2	8.4	12
8:00- 9:00	121	2	58	38	219	18.3	7.8	5	239	2	93	55	389	14.7	12.3	5
9:00-10:00	126	2	67	57	252	23.4	8.9	1	132	6	63	50	251	22.3	7.9	6
10:00-11:00	111	1	65	61	238	26.1	8.5	2	132	6	63	46	247	21.1	7.8	3
11:00-12:00	130	1	55	61	247	25.1	8.8	1	129	4	65	44	242	19.8	7.6	3
12:00-13:00	154	2	61	37	254	15.4	9.0	4	134	2	66	54	256	21.9	8.1	2
13:00-14:00	124	2	62	41	229	18.8	8.1	1	128	4	57	47	236	21.6	7.4	2
14:00-15:00	114	2	71	37	224	17.4	8.0	5	119	2	49	34	204	17.6	6.4	5
15:00-16:00	137	2	72	40	251	16.7	8.9	2	135	3	78	41	257	17.1	8.1	7
16:00-17:00	126	2	59	26	213	13.1	7.6	6	166	3	82	29	280	11.4	8.8	3
17:00-18:00	175	0	67	26	268	9.7	9.5	8	192	5	89	27	313	10.2	9.9	3
18:00-19:00	132	3	49	24	208	13.0	7.4	7	157	1	54	17	229	7.9	7.2	7
全時間合計	1580	20	747	469	2816	17.4	100.0	49	1835	40	809	485	3169	16.6	100.0	58

方向 種別 時間帯	C 合計 ( 2+ 6+ 7+ 8+ 9+10)															
	乗用車 (台)	バス (台)	小型 貨物車 (台)	大型 貨物車 (台)	合計 (台)	大型車 混入率 (%)	時間 係数 (%)	二輪車 (台)	乗用車 (台)	バス (台)	小型 貨物車 (台)	大型 貨物車 (台)	合計 (台)	大型車 混入率 (%)	時間 係数 (%)	二輪車 (台)
7:00- 8:00									302	3	111	62	478	13.6	8.0	19
8:00- 9:00									360	4	151	93	608	16.0	10.2	10
9:00-10:00									258	8	130	107	503	22.9	8.4	7
10:00-11:00									243	7	128	107	485	23.5	8.1	5
11:00-12:00									259	5	120	105	489	22.5	8.2	4
12:00-13:00									288	4	127	91	510	18.6	8.5	6
13:00-14:00									252	6	119	88	465	20.2	7.8	3
14:00-15:00									233	4	120	71	428	17.5	7.2	10
15:00-16:00									272	5	150	81	508	16.9	8.5	9
16:00-17:00									292	5	141	55	493	12.2	8.2	9
17:00-18:00									367	5	156	53	581	10.0	9.7	11
18:00-19:00									289	4	103	41	437	10.3	7.3	14
全時間合計									3415	60	1556	954	5985	16.9	100.0	107

# 断面別自動車交通量調査表

調査地点 : No.114 Y-305 亀の甲橋

調査年月日 : 令和 4年 1月13日(木) 天候:晴れ

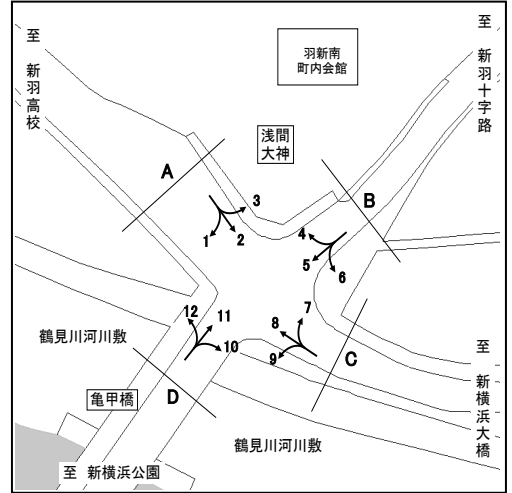

方向	D 流入部 (10+11+12)								D 流出部 (1+ 5+ 9)							
	乗用車 (台)	バス (台)	小型 貨物車 (台)	大型 貨物車 (台)	合計 (台)	大型車 混入率 (%)	時間 係数 (%)	二輪車 (台)	乗用車 (台)	バス (台)	小型 貨物車 (台)	大型 貨物車 (台)	合計 (台)	大型車 混入率 (%)	時間 係数 (%)	二輪車 (台)
7:00- 8:00	284	3	82	41	410	10.7	9.4	40	165	3	71	60	299	21.1	6.9	13
8:00- 9:00	310	8	97	59	474	14.1	10.9	28	249	6	98	62	415	16.4	9.6	15
9:00-10:00	208	6	100	48	362	14.9	8.3	15	213	2	98	54	367	15.3	8.5	13
10:00-11:00	202	3	74	66	345	20.0	7.9	6	154	2	89	69	314	22.6	7.3	12
11:00-12:00	222	2	92	68	384	18.2	8.8	10	200	1	74	74	349	21.5	8.1	9
12:00-13:00	194	2	71	52	319	16.9	7.3	7	185	1	89	68	343	20.1	8.0	6
13:00-14:00	202	1	73	63	339	18.9	7.8	5	170	2	87	51	310	17.1	7.2	9
14:00-15:00	184	5	96	52	337	16.9	7.8	9	200	1	101	58	360	16.4	8.3	10
15:00-16:00	185	3	95	60	343	18.4	7.9	10	234	1	116	41	392	10.7	9.1	13
16:00-17:00	217	7	109	44	377	13.5	8.7	6	239	2	84	45	370	12.7	8.6	15
17:00-18:00	237	4	104	36	381	10.5	8.8	13	298	3	89	37	427	9.4	9.9	29
18:00-19:00	184	3	63	26	276	10.5	6.3	13	258	3	84	22	367	6.8	8.5	22
全時間合計	2629	47	1056	615	4347	15.2	100.0	162	2565	27	1080	641	4313	15.5	100.0	166

方向	D 合計 ( 1+ 5+ 9+10+11+12)															
	乗用車 (台)	バス (台)	小型 貨物車 (台)	大型 貨物車 (台)	合計 (台)	大型車 混入率 (%)	時間 係数 (%)	二輪車 (台)	乗用車 (台)	バス (台)	小型 貨物車 (台)	大型 貨物車 (台)	合計 (台)	大型車 混入率 (%)	時間 係数 (%)	二輪車 (台)
7:00- 8:00									449	6	153	101	709	15.1	8.2	53
8:00- 9:00									559	14	195	121	889	15.2	10.3	43
9:00-10:00									421	8	198	102	729	15.1	8.4	28
10:00-11:00									356	5	163	135	659	21.2	7.6	18
11:00-12:00									422	3	166	142	733	19.8	8.5	19
12:00-13:00									379	3	160	120	662	18.6	7.6	13
13:00-14:00									372	3	160	114	649	18.0	7.5	14
14:00-15:00									384	6	197	110	697	16.6	8.0	19
15:00-16:00									419	4	211	101	735	14.3	8.5	23
16:00-17:00									456	9	193	89	747	13.1	8.6	21
17:00-18:00									535	7	193	73	808	9.9	9.3	42
18:00-19:00									442	6	147	48	643	8.4	7.4	35
全時間合計									5194	74	2136	1256	8660	15.4	100.0	328

# 自動車交通量調査結果集計表

調査年月日  令和 4年 1月 19日 (水)
調査時間  7:00~19:00 (12時間)
天候  曇り 時々 晴れ
調査地点 整理No. 115  釜利谷交番前 [Y-306]

調査方向案内図

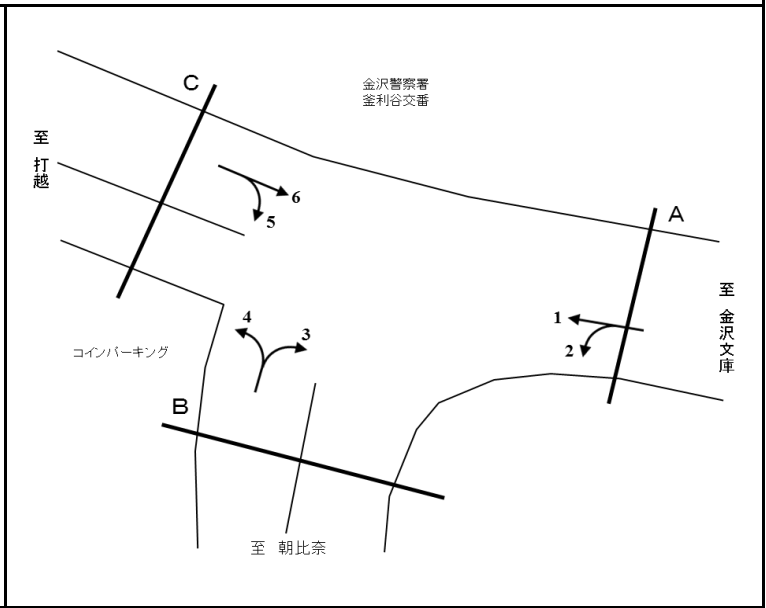

方向 種別	流入計A (1+2)									
	乗用車 [台]	バス [台]	小型 貨物 [台]	大型 貨物 [台]	小型車 計 [台]	大型車 計 [台]	合計 [台]	大型車 混入率 [%]	時間 比率 [%]	自動 二輪車 [台]
7:00~8:00	403	32	63	27	466	59	525	11.2	6.3	36
8:00~9:00	400	43	84	36	484	79	563	14.0	6.7	33
9:00~10:00	404	37	74	40	478	77	555	13.9	6.6	33
10:00~11:00	432	35	99	53	531	88	619	14.2	7.4	60
11:00~12:00	516	26	112	30	628	56	684	8.2	8.1	53
12:00~13:00	536	28	102	36	638	64	702	9.1	8.4	52
13:00~14:00	513	31	109	32	622	63	685	9.2	8.2	44
14:00~15:00	507	35	105	34	612	69	681	10.1	8.1	80
15:00~16:00	542	34	117	21	659	55	714	7.7	8.5	45
16:00~17:00	670	27	94	16	764	43	807	5.3	9.6	59
17:00~18:00	790	37	132	11	922	48	970	4.9	11.6	118
18:00~19:00	758	32	87	11	845	43	888	4.8	10.6	143
12時間計	6,471	397	1,178	347	7,649	744	8,393	8.9	100.0	756

方向 種別	流出計A (3+6)									
	乗用車 [台]	バス [台]	小型 貨物 [台]	大型 貨物 [台]	小型車 計 [台]	大型車 計 [台]	合計 [台]	大型車 混入率 [%]	時間 比率 [%]	自動 二輪車 [台]
7:00~8:00	742	42	91	29	833	71	904	7.9	10.6	167
8:00~9:00	651	43	105	29	756	72	828	8.7	9.7	118
9:00~10:00	578	29	138	35	716	64	780	8.2	9.2	85
10:00~11:00	588	32	114	51	702	83	785	10.6	9.2	67
11:00~12:00	537	25	92	40	629	65	694	9.4	8.1	64
12:00~13:00	485	27	97	31	582	58	640	9.1	7.5	69
13:00~14:00	492	20	85	29	577	49	626	7.8	7.3	50
14:00~15:00	503	33	108	27	611	60	671	8.9	7.9	48
15:00~16:00	478	32	86	14	564	46	610	7.5	7.2	54
16:00~17:00	590	31	79	12	669	43	712	6.0	8.4	54
17:00~18:00	505	41	77	22	582	63	645	9.8	7.6	69
18:00~19:00	526	34	57	8	583	42	625	6.7	7.3	59
12時間計	6,675	389	1,129	327	7,804	716	8,520	8.4	100.0	904

方向 種別	断面計A (1+2+3+6)									
	乗用車 [台]	バス [台]	小型 貨物 [台]	大型 貨物 [台]	小型車 計 [台]	大型車 計 [台]	合計 [台]	大型車 混入率 [%]	時間 比率 [%]	自動 二輪車 [台]
7:00~8:00	1,145	74	154	56	1,299	130	1,429	9.1	8.4	203
8:00~9:00	1,051	86	189	65	1,240	151	1,391	10.9	8.2	151
9:00~10:00	982	66	212	75	1,194	141	1,335	10.6	7.9	118
10:00~11:00	1,020	67	213	104	1,233	171	1,404	12.2	8.3	127
11:00~12:00	1,053	51	204	70	1,257	121	1,378	8.8	8.1	117
12:00~13:00	1,021	55	199	67	1,220	122	1,342	9.1	7.9	121
13:00~14:00	1,005	51	194	61	1,199	112	1,311	8.5	7.8	94
14:00~15:00	1,010	68	213	61	1,223	129	1,352	9.5	8.0	128
15:00~16:00	1,020	66	203	35	1,223	101	1,324	7.6	7.8	99
16:00~17:00	1,260	58	173	28	1,433	86	1,519	5.7	9.0	113
17:00~18:00	1,295	78	209	33	1,504	111	1,615	6.9	9.5	187
18:00~19:00	1,284	66	144	19	1,428	85	1,513	5.6	8.9	202
12時間計	13,146	786	2,307	674	15,453	1,460	16,913	8.6	100.0	1,660



# 自動車交通量調査結果集計表

調査年月日  令和 4年 1月 19日 (水)
調査時間  7:00~19:00 (12時間)
天候  曇り時々 晴れ
調査地点 整理No. 115  釜利谷交番前 [Y-306]

調査方向案内図

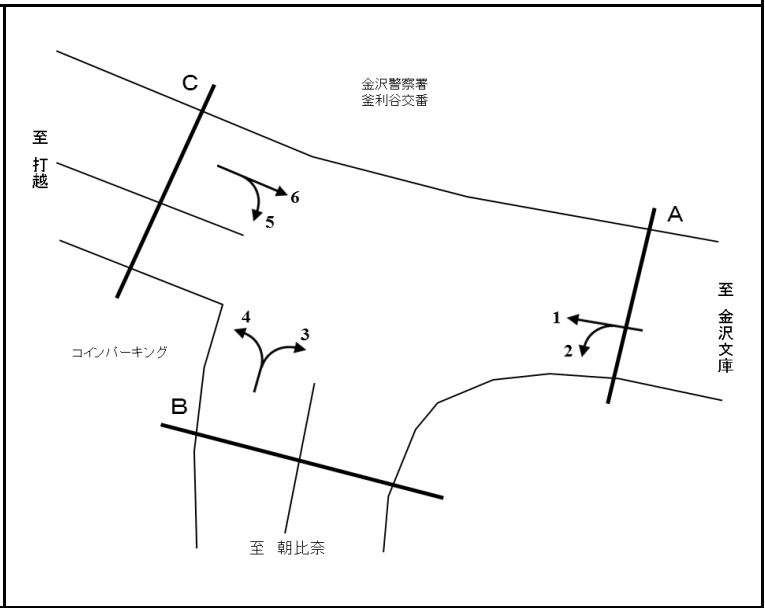

方向 種別	流入計B (3+4)									
	乗用車 [台]	バス [台]	小型 貨物 [台]	大型 貨物 [台]	小型車 計 [台]	大型車 計 [台]	合計 [台]	大型車 混入率 [%]	時間 比率 [%]	自動 二輪車 [台]
7:00~8:00	476	15	69	8	545	23	568	4.0	11.9	88
8:00~9:00	419	22	56	15	475	37	512	7.2	10.8	70
9:00~10:00	383	13	71	16	454	29	483	6.0	10.2	45
10:00~11:00	346	14	52	12	398	26	424	6.1	8.9	33
11:00~12:00	299	10	50	18	349	28	377	7.4	7.9	23
12:00~13:00	271	12	62	14	333	26	359	7.2	7.5	36
13:00~14:00	257	9	40	11	297	20	317	6.3	6.7	20
14:00~15:00	274	13	57	7	331	20	351	5.7	7.4	16
15:00~16:00	240	12	45	4	285	16	301	5.3	6.3	32
16:00~17:00	321	13	54	5	375	18	393	4.6	8.3	32
17:00~18:00	293	16	46	11	339	27	366	7.4	7.7	23
18:00~19:00	247	15	39	3	286	18	304	5.9	6.4	25
12時間計	3,826	164	641	124	4,467	288	4,755	6.1	100.0	443

方向 種別	流出計B (2+5)									
	乗用車 [台]	バス [台]	小型 貨物 [台]	大型 貨物 [台]	小型車 計 [台]	大型車 計 [台]	合計 [台]	大型車 混入率 [%]	時間 比率 [%]	自動 二輪車 [台]
7:00~8:00	194	14	30	6	224	20	244	8.2	5.6	23
8:00~9:00	207	19	53	20	260	39	299	13.0	6.9	19
9:00~10:00	207	12	45	10	252	22	274	8.0	6.3	20
10:00~11:00	235	14	57	29	292	43	335	12.8	7.7	26
11:00~12:00	278	10	44	12	322	22	344	6.4	7.9	21
12:00~13:00	291	13	58	10	349	23	372	6.2	8.5	22
13:00~14:00	256	13	51	6	307	19	326	5.8	7.5	25
14:00~15:00	265	12	69	7	334	19	353	5.4	8.1	27
15:00~16:00	289	14	46	4	335	18	353	5.1	8.1	25
16:00~17:00	355	10	55	4	410	14	424	3.3	9.7	21
17:00~18:00	434	13	54	5	488	18	506	3.6	11.6	35
18:00~19:00	456	12	59	5	515	17	532	3.2	12.2	68
12時間計	3,467	156	621	118	4,088	274	4,362	6.3	100.0	332

方向 種別	断面計B (2+3+4+5)									
	乗用車 [台]	バス [台]	小型 貨物 [台]	大型 貨物 [台]	小型車 計 [台]	大型車 計 [台]	合計 [台]	大型車 混入率 [%]	時間 比率 [%]	自動 二輪車 [台]
7:00~8:00	670	29	99	14	769	43	812	5.3	8.9	111
8:00~9:00	626	41	109	35	735	76	811	9.4	8.9	89
9:00~10:00	590	25	116	26	706	51	757	6.7	8.3	65
10:00~11:00	581	28	109	41	690	69	759	9.1	8.3	59
11:00~12:00	577	20	94	30	671	50	721	6.9	7.9	44
12:00~13:00	562	25	120	24	682	49	731	6.7	8.0	58
13:00~14:00	513	22	91	17	604	39	643	6.1	7.1	45
14:00~15:00	539	25	126	14	665	39	704	5.5	7.7	43
15:00~16:00	529	26	91	8	620	34	654	5.2	7.2	57
16:00~17:00	676	23	109	9	785	32	817	3.9	9.0	53
17:00~18:00	727	29	100	16	827	45	872	5.2	9.6	58
18:00~19:00	703	27	98	8	801	35	836	4.2	9.2	93
12時間計	7,293	320	1,262	242	8,555	562	9,117	6.2	100.0	775

# 自動車交通量調査結果集計表

調査年月日  令和 4年 1月 19日 (水)
調査時間  7:00~19:00 (12時間)
天候  曇り 時々 晴れ
調査地点 整理No. 115  釜利谷交番前 [Y-306]

調査方向案内図

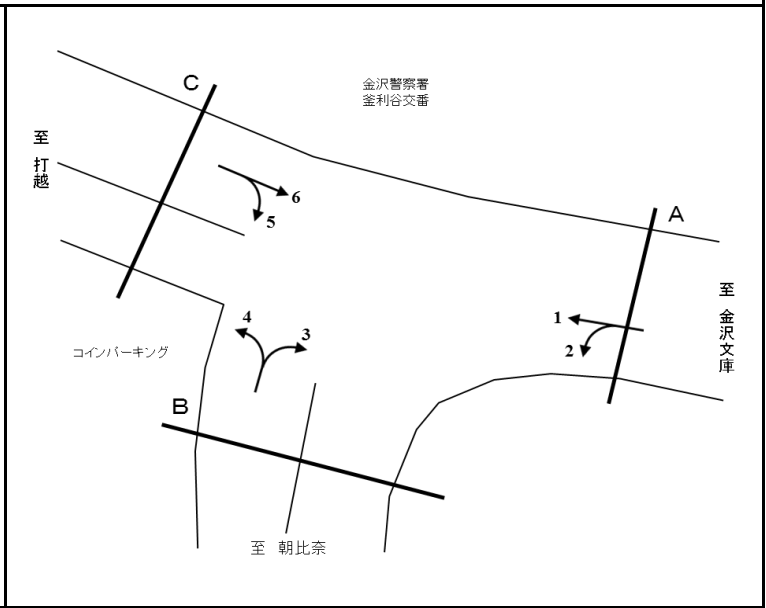

方向 種別	流入計C (5+6)										自動 二輪車 [台]	時間 比率 [%]	自動 二輪車 [台]
	乗用車 [台]	バス [台]	小型 貨物 [台]	大型 貨物 [台]	小型車 計 [台]	大型車 計 [台]	合計 [台]	大型車 混入率 [%]	時間 比率 [%]				
7:00~8:00	527	29	87	27	614	56	670	8.4	8.9	120			
8:00~9:00	493	29	108	28	601	57	658	8.7	8.7	80			
9:00~10:00	432	22	121	29	553	51	604	8.4	8.0	62			
10:00~11:00	488	21	110	57	598	78	676	11.5	8.9	57			
11:00~12:00	463	20	93	40	556	60	616	9.7	8.1	52			
12:00~13:00	428	18	90	31	518	49	567	8.6	7.5	49			
13:00~14:00	439	15	91	27	530	42	572	7.3	7.6	45			
14:00~15:00	463	22	126	26	589	48	637	7.5	8.4	42			
15:00~16:00	451	21	94	14	545	35	580	6.0	7.7	42			
16:00~17:00	523	20	84	10	607	30	637	4.7	8.4	42			
17:00~18:00	539	27	80	21	619	48	667	7.2	8.8	69			
18:00~19:00	570	22	75	10	645	32	677	4.7	9.0	77			
12時間計	5,816	266	1,159	320	6,975	586	7,561	7.8	100.0	737			

方向 種別	流出計C (1+4)										自動 二輪車 [台]	時間 比率 [%]	自動 二輪車 [台]
	乗用車 [台]	バス [台]	小型 貨物 [台]	大型 貨物 [台]	小型車 計 [台]	大型車 計 [台]	合計 [台]	大型車 混入率 [%]	時間 比率 [%]				
7:00~8:00	470	20	98	27	568	47	615	7.6	7.9	54			
8:00~9:00	454	32	90	30	544	62	606	10.2	7.7	46			
9:00~10:00	434	31	83	40	517	71	588	12.1	7.5	35			
10:00~11:00	443	24	90	42	533	66	599	11.0	7.7	57			
11:00~12:00	463	21	119	36	582	57	639	8.9	8.2	43			
12:00~13:00	459	18	99	40	558	58	616	9.4	7.9	46			
13:00~14:00	461	22	104	35	565	57	622	9.2	7.9	34			
14:00~15:00	476	25	111	33	587	58	645	9.0	8.2	63			
15:00~16:00	466	21	124	21	590	42	632	6.6	8.1	40			
16:00~17:00	569	19	98	15	667	34	701	4.9	9.0	58			
17:00~18:00	683	26	127	16	810	42	852	4.9	10.9	106			
18:00~19:00	593	23	85	11	678	34	712	4.8	9.1	118			
12時間計	5,971	282	1,228	346	7,199	628	7,827	8.0	100.0	700			

方向 種別	断面計C (1+4+5+6)										自動 二輪車 [台]
	乗用車 [台]	バス [台]	小型 貨物 [台]	大型 貨物 [台]	小型車 計 [台]	大型車 計 [台]	合計 [台]	大型車 混入率 [%]	時間 比率 [%]		
7:00~8:00	997	49	185	54	1,182	103	1,285	8.0	8.4	174	
8:00~9:00	947	61	198	58	1,145	119	1,264	9.4	8.2	126	
9:00~10:00	866	53	204	69	1,070	122	1,192	10.2	7.7	97	
10:00~11:00	931	45	200	99	1,131	144	1,275	11.3	8.3	114	
11:00~12:00	926	41	212	76	1,138	117	1,255	9.3	8.2	95	
12:00~13:00	887	36	189	71	1,076	107	1,183	9.0	7.7	95	
13:00~14:00	900	37	195	62	1,095	99	1,194	8.3	7.8	79	
14:00~15:00	939	47	237	59	1,176	106	1,282	8.3	8.3	105	
15:00~16:00	917	42	218	35	1,135	77	1,212	6.4	7.9	82	
16:00~17:00	1,092	39	182	25	1,274	64	1,338	4.8	8.7	100	
17:00~18:00	1,222	53	207	37	1,429	90	1,519	5.9	9.9	175	
18:00~19:00	1,163	45	160	21	1,323	66	1,389	4.8	9.0	195	
12時間計	11,787	548	2,387	666	14,174	1,214	15,388	7.9	100.0	1,437	

# 自動車交通量調査結果集計表

調査年月日  令和 3年 12月 14日 (火)
調査時間  7:00~19:00 (12時間)
天候  雨時々 晴れ
調査地点 整理No. 116  名瀬橋東側 [Y-307]

調査方向案内図

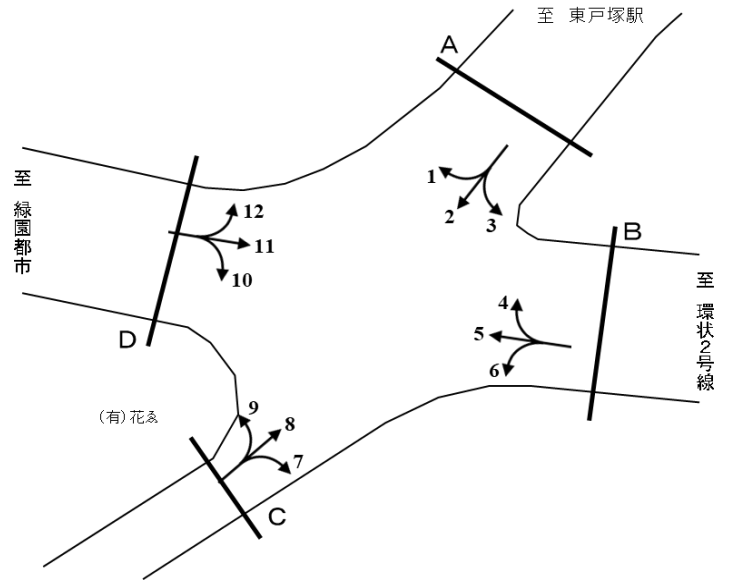

方向 種別	流入計A (1+2+3)									
	乗用車 [台]	バス [台]	小型 貨物 [台]	大型 貨物 [台]	小型車 計 [台]	大型車 計 [台]	合計 [台]	大型車 混入率 [%]	時間 比率 [%]	自動 二輪車 [台]
7:00~8:00	285	5	88	33	373	38	411	9.2	7.0	28
8:00~9:00	264	12	107	78	371	90	461	19.5	7.9	6
9:00~10:00	207	5	125	71	332	76	408	18.6	7.0	9
10:00~11:00	244	8	100	70	344	78	422	18.5	7.2	10
11:00~12:00	293	6	123	79	416	85	501	17.0	8.6	16
12:00~13:00	294	7	108	58	402	65	467	13.9	8.0	13
13:00~14:00	304	6	106	95	410	101	511	19.8	8.8	9
14:00~15:00	307	12	109	90	416	102	518	19.7	8.9	20
15:00~16:00	350	14	126	63	476	77	553	13.9	9.5	18
16:00~17:00	256	20	83	51	339	71	410	17.3	7.0	25
17:00~18:00	418	14	113	40	531	54	585	9.2	10.0	50
18:00~19:00	433	16	97	40	530	56	586	9.6	10.0	47
12時間計	3,655	125	1,285	768	4,940	893	5,833	15.3	100.0	251

方向 種別	流出計A (4+8+12)									
	乗用車 [台]	バス [台]	小型 貨物 [台]	大型 貨物 [台]	小型車 計 [台]	大型車 計 [台]	合計 [台]	大型車 混入率 [%]	時間 比率 [%]	自動 二輪車 [台]
7:00~8:00	317	8	89	32	406	40	446	9.0	10.8	57
8:00~9:00	343	12	83	43	426	55	481	11.4	11.6	119
9:00~10:00	239	4	60	51	299	55	354	15.5	8.6	37
10:00~11:00	223	6	72	44	295	50	345	14.5	8.4	19
11:00~12:00	201	4	75	65	276	69	345	20.0	8.4	10
12:00~13:00	170	4	57	29	227	33	260	12.7	6.3	12
13:00~14:00	159	6	60	20	219	26	245	10.6	5.9	8
14:00~15:00	201	6	75	34	276	40	316	12.7	7.6	16
15:00~16:00	213	7	63	38	276	45	321	14.0	7.8	20
16:00~17:00	231	9	70	27	301	36	337	10.7	8.2	15
17:00~18:00	282	10	76	19	358	29	387	7.5	9.4	26
18:00~19:00	242	7	35	10	277	17	294	5.8	7.1	19
12時間計	2,821	83	815	412	3,636	495	4,131	12.0	100.0	358

方向 種別	断面計A (1+2+3+4+8+12)									
	乗用車 [台]	バス [台]	小型 貨物 [台]	大型 貨物 [台]	小型車 計 [台]	大型車 計 [台]	合計 [台]	大型車 混入率 [%]	時間 比率 [%]	自動 二輪車 [台]
7:00~8:00	602	13	177	65	779	78	857	9.1	8.6	85
8:00~9:00	607	24	190	121	797	145	942	15.4	9.5	125
9:00~10:00	446	9	185	122	631	131	762	17.2	7.6	46
10:00~11:00	467	14	172	114	639	128	767	16.7	7.7	29
11:00~12:00	494	10	198	144	692	154	846	18.2	8.5	26
12:00~13:00	464	11	165	87	629	98	727	13.5	7.3	25
13:00~14:00	463	12	166	115	629	127	756	16.8	7.6	17
14:00~15:00	508	18	184	124	692	142	834	17.0	8.4	36
15:00~16:00	563	21	189	101	752	122	874	14.0	8.8	38
16:00~17:00	487	29	153	78	640	107	747	14.3	7.5	40
17:00~18:00	700	24	189	59	889	83	972	8.5	9.8	76
18:00~19:00	675	23	132	50	807	73	880	8.3	8.8	66
12時間計	6,476	208	2,100	1,180	8,576	1,388	9,964	13.9	100.0	609

# 自動車交通量調査結果集計表

調査年月日  令和 3年 12月 14日 (火)
調査時間  7:00~19:00 (12時間)
天候  雨時々 晴れ
調査地点 整理No. 116  名瀬橋東側 [Y-307]

調査方向案内図

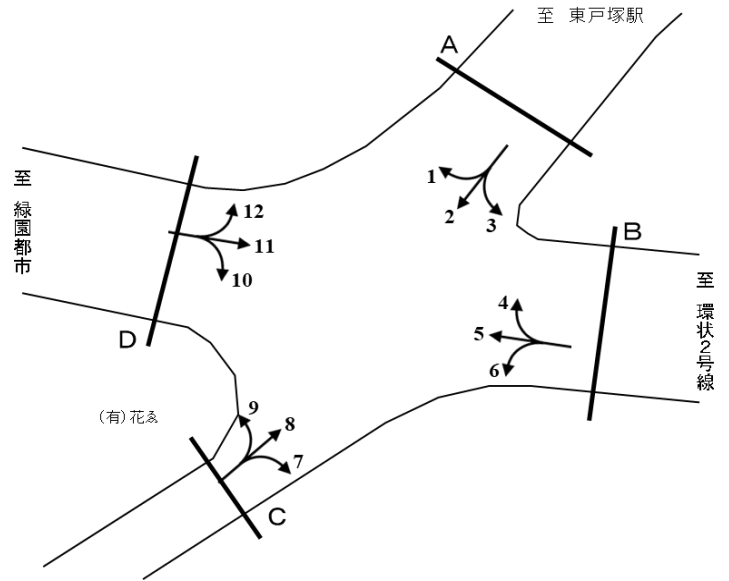

方向 種別	流入計B (4+5+6)									
	乗用車	バス	小型 貨物	大型 貨物	小型車 計	大型車 計	合計	大型車 混入率	時間 比率	自動 二輪車
時間帯	[台]	[台]	[台]	[台]	[台]	[台]	[台]	[%]	[%]	[台]
7:00~8:00	493	12	99	49	592	61	653	9.3	9.9	59
8:00~9:00	459	15	102	47	561	62	623	10.0	9.4	36
9:00~10:00	320	15	112	64	432	79	511	15.5	7.7	32
10:00~11:00	249	12	105	53	354	65	419	15.5	6.3	7
11:00~12:00	344	8	125	70	469	78	547	14.3	8.3	11
12:00~13:00	332	9	122	64	454	73	527	13.9	8.0	17
13:00~14:00	351	11	96	63	447	74	521	14.2	7.9	16
14:00~15:00	321	14	97	48	418	62	480	12.9	7.3	18
15:00~16:00	311	9	125	48	436	57	493	11.6	7.5	25
16:00~17:00	368	11	136	63	504	74	578	12.8	8.8	25
17:00~18:00	480	14	140	51	620	65	685	9.5	10.4	44
18:00~19:00	467	10	70	19	537	29	566	5.1	8.6	58
12時間計	4,495	140	1,329	639	5,824	779	6,603	11.8	100.0	348

方向 種別	流出計B (3+7+11)									
	乗用車	バス	小型 貨物	大型 貨物	小型車 計	大型車 計	合計	大型車 混入率	時間 比率	自動 二輪車
時間帯	[台]	[台]	[台]	[台]	[台]	[台]	[台]	[%]	[%]	[台]
7:00~8:00	500	25	200	58	700	83	783	10.6	10.9	88
8:00~9:00	433	14	189	86	622	100	722	13.9	10.1	46
9:00~10:00	437	13	138	73	575	86	661	13.0	9.2	39
10:00~11:00	455	10	134	73	589	83	672	12.4	9.4	13
11:00~12:00	378	11	125	80	503	91	594	15.3	8.3	17
12:00~13:00	329	11	106	32	435	43	478	9.0	6.7	17
13:00~14:00	340	8	97	33	437	41	478	8.6	6.7	11
14:00~15:00	380	15	112	41	492	56	548	10.2	7.6	18
15:00~16:00	385	18	97	35	482	53	535	9.9	7.5	18
16:00~17:00	388	17	81	25	469	42	511	8.2	7.1	23
17:00~18:00	515	14	79	15	594	29	623	4.7	8.7	54
18:00~19:00	468	16	71	13	539	29	568	5.1	7.9	48
12時間計	5,008	172	1,429	564	6,437	736	7,173	10.3	100.0	392

方向 種別	断面計B (3+4+5+6+7+11)									
	乗用車	バス	小型 貨物	大型 貨物	小型車 計	大型車 計	合計	大型車 混入率	時間 比率	自動 二輪車
時間帯	[台]	[台]	[台]	[台]	[台]	[台]	[台]	[%]	[%]	[台]
7:00~8:00	993	37	299	107	1,292	144	1,436	10.0	10.4	147
8:00~9:00	892	29	291	133	1,183	162	1,345	12.0	9.8	82
9:00~10:00	757	28	250	137	1,007	165	1,172	14.1	8.5	71
10:00~11:00	704	22	239	126	943	148	1,091	13.6	7.9	20
11:00~12:00	722	19	250	150	972	169	1,141	14.8	8.3	28
12:00~13:00	661	20	228	96	889	116	1,005	11.5	7.3	34
13:00~14:00	691	19	193	96	884	115	999	11.5	7.3	27
14:00~15:00	701	29	209	89	910	118	1,028	11.5	7.5	36
15:00~16:00	696	27	222	83	918	110	1,028	10.7	7.5	43
16:00~17:00	756	28	217	88	973	116	1,089	10.7	7.9	48
17:00~18:00	995	28	219	66	1,214	94	1,308	7.2	9.5	98
18:00~19:00	935	26	141	32	1,076	58	1,134	5.1	8.2	106
12時間計	9,503	312	2,758	1,203	12,261	1,515	13,776	11.0	100.0	740

# 自動車交通量調査結果集計表

調査年月日  令和 3年 12月 14日 (火)
調査時間  7:00~19:00 (12時間)
天候  雨時々 晴れ
調査地点 整理No. 116  名瀬橋東側 [Y-307]

調査方向案内図

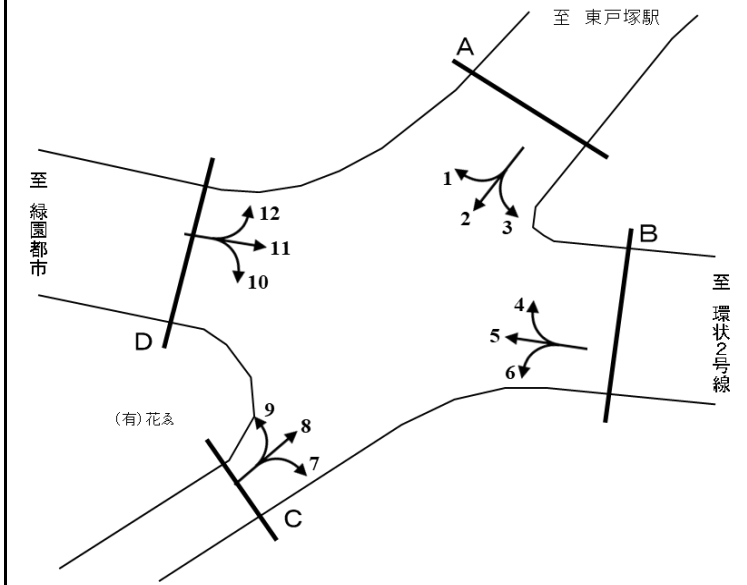

方向 種別	流入計C (7+8+9)									
	乗用車 [台]	バス [台]	小型 貨物 [台]	大型 貨物 [台]	小型車 計 [台]	大型車 計 [台]	合計 [台]	大型車 混入率 [%]	時間 比率 [%]	自動 二輪車 [台]
7:00~8:00	221	3	58	8	279	11	290	3.8	12.6	15
8:00~9:00	230	5	56	11	286	16	302	5.3	13.1	73
9:00~10:00	137	3	23	19	160	22	182	12.1	7.9	16
10:00~11:00	136	2	44	18	180	20	200	10.0	8.7	15
11:00~12:00	110	3	38	36	148	39	187	20.9	8.1	6
12:00~13:00	92	4	30	8	122	12	134	9.0	5.8	7
13:00~14:00	90	1	26	0	116	1	117	0.9	5.1	3
14:00~15:00	93	4	34	11	127	15	142	10.6	6.2	6
15:00~16:00	134	2	30	19	164	21	185	11.4	8.0	6
16:00~17:00	144	4	40	24	184	28	212	13.2	9.2	7
17:00~18:00	150	3	32	9	182	12	194	6.2	8.4	6
18:00~19:00	133	3	17	4	150	7	157	4.5	6.8	13
12時間計	1,670	37	428	167	2,098	204	2,302	8.9	100.0	173

方向 種別	流出計C (2+6+10)									
	乗用車 [台]	バス [台]	小型 貨物 [台]	大型 貨物 [台]	小型車 計 [台]	大型車 計 [台]	合計 [台]	大型車 混入率 [%]	時間 比率 [%]	自動 二輪車 [台]
7:00~8:00	187	1	36	11	223	12	235	5.1	7.7	21
8:00~9:00	182	4	48	30	230	34	264	12.9	8.6	4
9:00~10:00	121	1	64	16	185	17	202	8.4	6.6	7
10:00~11:00	144	3	66	23	210	26	236	11.0	7.7	9
11:00~12:00	161	4	49	37	210	41	251	16.3	8.2	9
12:00~13:00	158	4	47	13	205	17	222	7.7	7.2	9
13:00~14:00	148	2	46	40	194	42	236	17.8	7.7	6
14:00~15:00	156	5	55	33	211	38	249	15.3	8.1	13
15:00~16:00	181	5	61	16	242	21	263	8.0	8.6	11
16:00~17:00	154	6	44	16	198	22	220	10.0	7.2	13
17:00~18:00	260	5	77	10	337	15	352	4.3	11.5	32
18:00~19:00	264	4	56	13	320	17	337	5.0	11.0	23
12時間計	2,116	44	649	258	2,765	302	3,067	9.8	100.0	157

方向 種別	断面計C (2+6+7+8+9+10)									
	乗用車 [台]	バス [台]	小型 貨物 [台]	大型 貨物 [台]	小型車 計 [台]	大型車 計 [台]	合計 [台]	大型車 混入率 [%]	時間 比率 [%]	自動 二輪車 [台]
7:00~8:00	408	4	94	19	502	23	525	4.4	9.8	36
8:00~9:00	412	9	104	41	516	50	566	8.8	10.5	77
9:00~10:00	258	4	87	35	345	39	384	10.2	7.2	23
10:00~11:00	280	5	110	41	390	46	436	10.6	8.1	24
11:00~12:00	271	7	87	73	358	80	438	18.3	8.2	15
12:00~13:00	250	8	77	21	327	29	356	8.1	6.6	16
13:00~14:00	238	3	72	40	310	43	353	12.2	6.6	9
14:00~15:00	249	9	89	44	338	53	391	13.6	7.3	19
15:00~16:00	315	7	91	35	406	42	448	9.4	8.3	17
16:00~17:00	298	10	84	40	382	50	432	11.6	8.0	20
17:00~18:00	410	8	109	19	519	27	546	4.9	10.2	38
18:00~19:00	397	7	73	17	470	24	494	4.9	9.2	36
12時間計	3,786	81	1,077	425	4,863	506	5,369	9.4	100.0	330

# 自動車交通量調査結果集計表

調査年月日  
令和 3年 12月 14日 (火)

調査時間  
7:00~19:00 (12時間)

天候  
雨時々 晴れ

調査地点 整理No. 116  
名瀬橋東側 [Y-307]

調査方向案内図

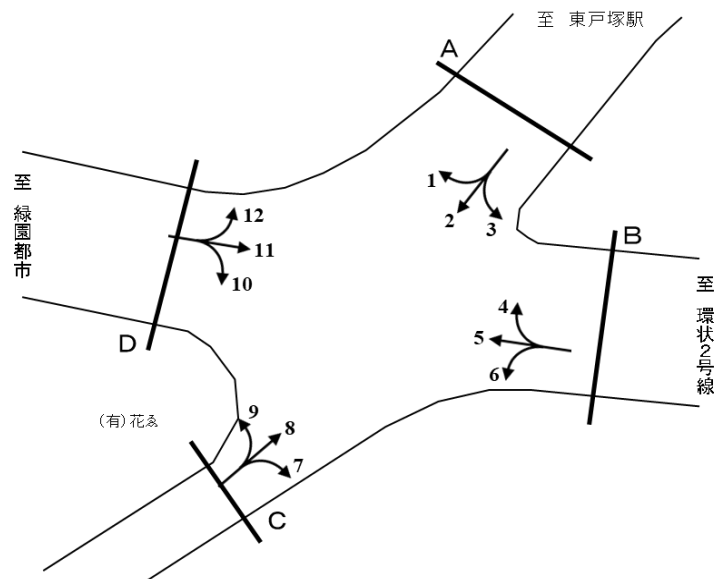

方向 種別	流入計D (10+11+12)									
	乗用車 [台]	バス [台]	小型 貨物 [台]	大型 貨物 [台]	小型車 計 [台]	大型車 計 [台]	合計 [台]	大型車 混入率 [%]	時間 比率 [%]	自動 二輪車 [台]
7:00~8:00	582	30	232	83	814	113	927	12.2	10.9	134
8:00~9:00	535	20	222	105	757	125	882	14.2	10.3	91
9:00~10:00	509	15	168	95	677	110	787	14.0	9.2	60
10:00~11:00	528	13	162	94	690	107	797	13.4	9.3	17
11:00~12:00	452	12	150	109	602	121	723	16.7	8.5	17
12:00~13:00	384	11	117	45	501	56	557	10.1	6.5	22
13:00~14:00	393	12	121	38	514	50	564	8.9	6.6	15
14:00~15:00	445	12	149	57	594	69	663	10.4	7.8	27
15:00~16:00	427	17	120	52	547	69	616	11.2	7.2	30
16:00~17:00	467	18	110	25	577	43	620	6.9	7.3	31
17:00~18:00	593	16	116	23	709	39	748	5.2	8.8	69
18:00~19:00	538	13	86	15	624	28	652	4.3	7.6	54
12時間計	5,853	189	1,753	741	7,606	930	8,536	10.9	100.0	567

方向 種別	流出計D (1+5+9)									
	乗用車 [台]	バス [台]	小型 貨物 [台]	大型 貨物 [台]	小型車 計 [台]	大型車 計 [台]	合計 [台]	大型車 混入率 [%]	時間 比率 [%]	自動 二輪車 [台]
7:00~8:00	577	16	152	72	729	88	817	10.8	9.2	70
8:00~9:00	530	22	167	82	697	104	801	13.0	9.0	37
9:00~10:00	376	20	166	109	542	129	671	19.2	7.5	34
10:00~11:00	335	16	139	95	474	111	585	19.0	6.6	8
11:00~12:00	459	10	187	112	646	122	768	15.9	8.6	14
12:00~13:00	445	12	167	101	612	113	725	15.6	8.1	21
13:00~14:00	491	14	146	103	637	117	754	15.5	8.5	18
14:00~15:00	429	16	147	98	576	114	690	16.5	7.8	24
15:00~16:00	443	12	180	93	623	105	728	14.4	8.2	30
16:00~17:00	462	21	174	95	636	116	752	15.4	8.4	37
17:00~18:00	584	18	169	79	753	97	850	11.4	9.5	57
18:00~19:00	597	15	108	42	705	57	762	7.5	8.6	82
12時間計	5,728	192	1,902	1,081	7,630	1,273	8,903	14.3	100.0	432

方向 種別	断面計D (1+5+9+10+11+12)									
	乗用車 [台]	バス [台]	小型 貨物 [台]	大型 貨物 [台]	小型車 計 [台]	大型車 計 [台]	合計 [台]	大型車 混入率 [%]	時間 比率 [%]	自動 二輪車 [台]
7:00~8:00	1,159	46	384	155	1,543	201	1,744	11.5	10.0	204
8:00~9:00	1,065	42	389	187	1,454	229	1,683	13.6	9.7	128
9:00~10:00	885	35	334	204	1,219	239	1,458	16.4	8.4	94
10:00~11:00	863	29	301	189	1,164	218	1,382	15.8	7.9	25
11:00~12:00	911	22	337	221	1,248	243	1,491	16.3	8.5	31
12:00~13:00	829	23	284	146	1,113	169	1,282	13.2	7.4	43
13:00~14:00	884	26	267	141	1,151	167	1,318	12.7	7.6	33
14:00~15:00	874	28	296	155	1,170	183	1,353	13.5	7.8	51
15:00~16:00	870	29	300	145	1,170	174	1,344	12.9	7.7	60
16:00~17:00	929	39	284	120	1,213	159	1,372	11.6	7.9	68
17:00~18:00	1,177	34	285	102	1,462	136	1,598	8.5	9.2	126
18:00~19:00	1,135	28	194	57	1,329	85	1,414	6.0	8.1	136
12時間計	11,581	381	3,655	1,822	15,236	2,203	17,439	12.6	100.0	999

# 自動車交通量調査結果集計表

調査年月日  令和 3年 12月 15日 (水)
調査時間  7:00~19:00 (12時間)
天候  晴れ
調査地点 整理No. 117  高田駅入口 [Y-308]

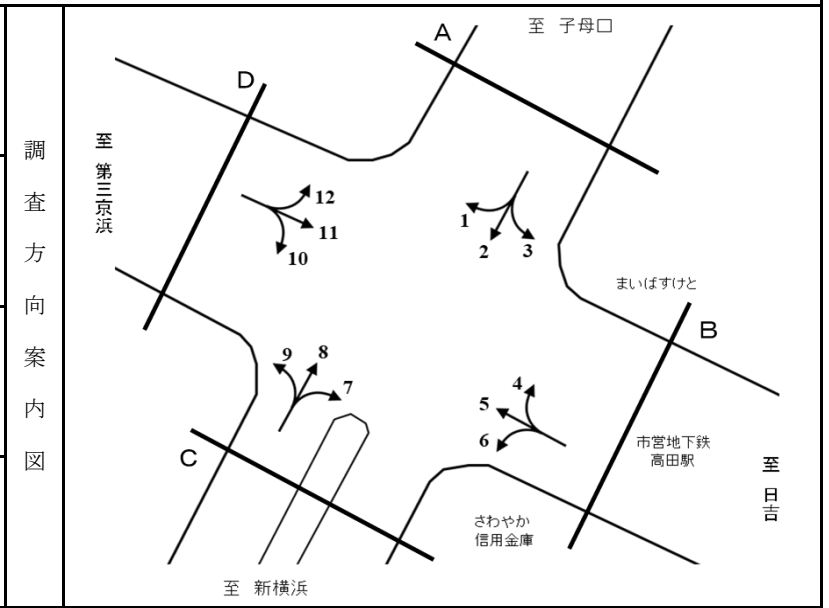

方向 種別	流入計A (1+2+3)									
	乗用車 [台]	バス [台]	小型 貨物 [台]	大型 貨物 [台]	小型車 計 [台]	大型車 計 [台]	合計 [台]	大型車 混入率 [%]	時間 比率 [%]	自動 二輪車 [台]
7:00~8:00	183	8	66	14	249	22	271	8.1	9.2	33
8:00~9:00	196	9	58	9	254	18	272	6.6	9.2	39
9:00~10:00	155	7	56	20	211	27	238	11.3	8.1	13
10:00~11:00	194	7	85	19	279	26	305	8.5	10.3	13
11:00~12:00	166	5	75	19	241	24	265	9.1	9.0	14
12:00~13:00	137	11	45	18	182	29	211	13.7	7.1	22
13:00~14:00	115	2	41	7	156	9	165	5.5	5.6	7
14:00~15:00	133	8	33	5	166	13	179	7.3	6.1	9
15:00~16:00	178	6	95	17	273	23	296	7.8	10.0	17
16:00~17:00	162	8	81	13	243	21	264	8.0	8.9	14
17:00~18:00	158	12	95	18	253	30	283	10.6	9.6	22
18:00~19:00	150	5	42	8	192	13	205	6.3	6.9	21
12時間計	1,927	88	772	167	2,699	255	2,954	8.6	100.0	224

方向 種別	流出計A (4+8+12)									
	乗用車 [台]	バス [台]	小型 貨物 [台]	大型 貨物 [台]	小型車 計 [台]	大型車 計 [台]	合計 [台]	大型車 混入率 [%]	時間 比率 [%]	自動 二輪車 [台]
7:00~8:00	157	5	80	21	237	26	263	9.9	9.2	19
8:00~9:00	129	8	101	25	230	33	263	12.5	9.2	18
9:00~10:00	111	8	80	25	191	33	224	14.7	7.8	16
10:00~11:00	114	3	35	9	149	12	161	7.5	5.6	2
11:00~12:00	136	5	56	11	192	16	208	7.7	7.3	3
12:00~13:00	168	6	56	8	224	14	238	5.9	8.3	14
13:00~14:00	164	9	61	15	225	24	249	9.6	8.7	14
14:00~15:00	128	8	51	29	179	37	216	17.1	7.5	23
15:00~16:00	146	10	73	21	219	31	250	12.4	8.7	19
16:00~17:00	154	9	34	12	188	21	209	10.0	7.3	8
17:00~18:00	214	9	24	7	238	16	254	6.3	8.9	10
18:00~19:00	261	5	51	10	312	15	327	4.6	11.4	33
12時間計	1,882	85	702	193	2,584	278	2,862	9.7	100.0	179

方向 種別	断面計A (1+2+3+4+8+12)									
	乗用車 [台]	バス [台]	小型 貨物 [台]	大型 貨物 [台]	小型車 計 [台]	大型車 計 [台]	合計 [台]	大型車 混入率 [%]	時間 比率 [%]	自動 二輪車 [台]
7:00~8:00	340	13	146	35	486	48	534	9.0	9.2	52
8:00~9:00	325	17	159	34	484	51	535	9.5	9.2	57
9:00~10:00	266	15	136	45	402	60	462	13.0	7.9	29
10:00~11:00	308	10	120	28	428	38	466	8.2	8.0	15
11:00~12:00	302	10	131	30	433	40	473	8.5	8.1	17
12:00~13:00	305	17	101	26	406	43	449	9.6	7.7	36
13:00~14:00	279	11	102	22	381	33	414	8.0	7.1	21
14:00~15:00	261	16	84	34	345	50	395	12.7	6.8	32
15:00~16:00	324	16	168	38	492	54	546	9.9	9.4	36
16:00~17:00	316	17	115	25	431	42	473	8.9	8.1	22
17:00~18:00	372	21	119	25	491	46	537	8.6	9.2	32
18:00~19:00	411	10	93	18	504	28	532	5.3	9.1	54
12時間計	3,809	173	1,474	360	5,283	533	5,816	9.2	100.0	403

# 自動車交通量調査結果集計表

調査年月日  令和 3年 12月 15日 (水)
調査時間  7:00~19:00 (12時間)
天候  晴れ
調査地点 整理No. 117  高田駅入口 [Y-308]

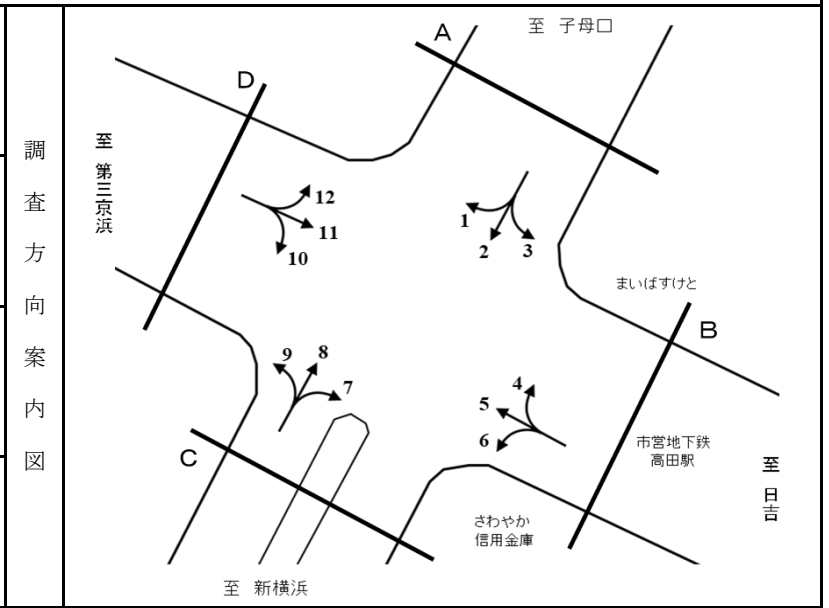

方向 種別	流入計B (4+5+6)									
	乗用車	バス	小型 貨物	大型 貨物	小型車 計	大型車 計	合計	大型車 混入率	時間 比率	自動 二輪車
時間帯	[台]	[台]	[台]	[台]	[台]	[台]	[台]	[%]	[%]	[台]
7:00~8:00	806	26	209	97	1,015	123	1,138	10.8	9.7	84
8:00~9:00	587	26	193	64	780	90	870	10.3	7.4	64
9:00~10:00	450	25	191	84	641	109	750	14.5	6.4	24
10:00~11:00	548	18	225	82	773	100	873	11.5	7.4	32
11:00~12:00	490	5	169	74	659	79	738	10.7	6.3	25
12:00~13:00	701	18	201	110	902	128	1,030	12.4	8.8	45
13:00~14:00	658	17	254	104	912	121	1,033	11.7	8.8	67
14:00~15:00	528	19	263	108	791	127	918	13.8	7.8	39
15:00~16:00	508	23	281	93	789	116	905	12.8	7.7	35
16:00~17:00	700	15	249	72	949	87	1,036	8.4	8.8	26
17:00~18:00	908	18	123	53	1,031	71	1,102	6.4	9.4	65
18:00~19:00	1,112	18	195	45	1,307	63	1,370	4.6	11.6	98
12時間計	7,996	228	2,553	986	10,549	1,214	11,763	10.3	100.0	604

方向 種別	流出計B (3+7+11)									
	乗用車	バス	小型 貨物	大型 貨物	小型車 計	大型車 計	合計	大型車 混入率	時間 比率	自動 二輪車
時間帯	[台]	[台]	[台]	[台]	[台]	[台]	[台]	[%]	[%]	[台]
7:00~8:00	602	21	253	105	855	126	981	12.8	9.0	110
8:00~9:00	577	12	272	134	849	146	995	14.7	9.1	64
9:00~10:00	622	12	248	108	870	120	990	12.1	9.0	38
10:00~11:00	745	9	266	104	1,011	113	1,124	10.1	10.3	40
11:00~12:00	527	9	197	111	724	120	844	14.2	7.7	42
12:00~13:00	506	15	157	87	663	102	765	13.3	7.0	36
13:00~14:00	516	6	178	57	694	63	757	8.3	6.9	42
14:00~15:00	494	5	172	69	666	74	740	10.0	6.8	29
15:00~16:00	668	13	256	65	924	78	1,002	7.8	9.2	38
16:00~17:00	674	21	194	47	868	68	936	7.3	8.5	40
17:00~18:00	649	20	202	31	851	51	902	5.7	8.2	73
18:00~19:00	686	8	189	30	875	38	913	4.2	8.3	69
12時間計	7,266	151	2,584	948	9,850	1,099	10,949	10.0	100.0	621

方向 種別	断面計B (3+4+5+6+7+11)									
	乗用車	バス	小型 貨物	大型 貨物	小型車 計	大型車 計	合計	大型車 混入率	時間 比率	自動 二輪車
時間帯	[台]	[台]	[台]	[台]	[台]	[台]	[台]	[%]	[%]	[台]
7:00~8:00	1,408	47	462	202	1,870	249	2,119	11.8	9.3	194
8:00~9:00	1,164	38	465	198	1,629	236	1,865	12.7	8.2	128
9:00~10:00	1,072	37	439	192	1,511	229	1,740	13.2	7.7	62
10:00~11:00	1,293	27	491	186	1,784	213	1,997	10.7	8.8	72
11:00~12:00	1,017	14	366	185	1,383	199	1,582	12.6	7.0	67
12:00~13:00	1,207	33	358	197	1,565	230	1,795	12.8	7.9	81
13:00~14:00	1,174	23	432	161	1,606	184	1,790	10.3	7.9	109
14:00~15:00	1,022	24	435	177	1,457	201	1,658	12.1	7.3	68
15:00~16:00	1,176	36	537	158	1,713	194	1,907	10.2	8.4	73
16:00~17:00	1,374	36	443	119	1,817	155	1,972	7.9	8.7	66
17:00~18:00	1,557	38	325	84	1,882	122	2,004	6.1	8.8	138
18:00~19:00	1,798	26	384	75	2,182	101	2,283	4.4	10.1	167
12時間計	15,262	379	5,137	1,934	20,399	2,313	22,712	10.2	100.0	1,225



# 自動車交通量調査結果集計表

調査年月日  令和 3年 12月 15日 (水)
調査時間  7:00~19:00 (12時間)
天候  晴れ
調査地点 整理No. 117  高田駅入口 [Y-308]

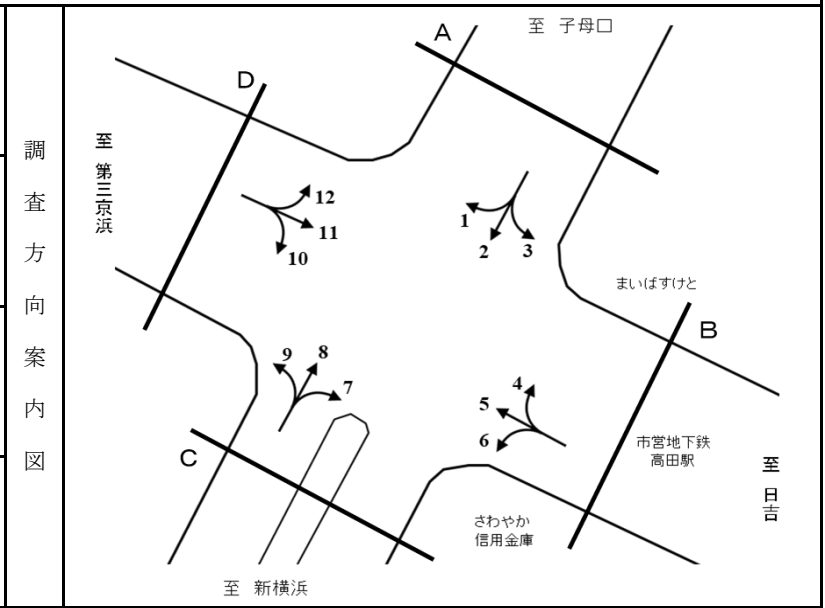

方向 種別	流入計C (7+8+9)									
	乗用車 [台]	バス [台]	小型 貨物 [台]	大型 貨物 [台]	小型車 計 [台]	大型車 計 [台]	合計 [台]	大型車 混入率 [%]	時間 比率 [%]	自動 二輪車 [台]
7:00~8:00	245	5	146	31	391	36	427	8.4	8.6	21
8:00~9:00	238	2	185	97	423	99	522	19.0	10.5	23
9:00~10:00	181	4	141	66	322	70	392	17.9	7.9	21
10:00~11:00	203	0	103	27	306	27	333	8.1	6.7	6
11:00~12:00	213	2	80	28	293	30	323	9.3	6.5	13
12:00~13:00	260	3	102	46	362	49	411	11.9	8.3	20
13:00~14:00	260	2	115	39	375	41	416	9.9	8.4	13
14:00~15:00	222	2	111	67	333	69	402	17.2	8.1	34
15:00~16:00	216	2	147	40	363	42	405	10.4	8.2	28
16:00~17:00	264	2	63	18	327	20	347	5.8	7.0	10
17:00~18:00	345	1	53	11	398	12	410	2.9	8.3	18
18:00~19:00	456	2	105	17	561	19	580	3.3	11.7	44
12時間計	3,103	27	1,351	487	4,454	514	4,968	10.3	100.0	251

方向 種別	流出計C (2+6+10)									
	乗用車 [台]	バス [台]	小型 貨物 [台]	大型 貨物 [台]	小型車 計 [台]	大型車 計 [台]	合計 [台]	大型車 混入率 [%]	時間 比率 [%]	自動 二輪車 [台]
7:00~8:00	392	3	144	38	536	41	577	7.1	10.3	50
8:00~9:00	393	1	148	21	541	22	563	3.9	10.0	49
9:00~10:00	253	2	109	36	362	38	400	9.5	7.1	18
10:00~11:00	318	4	124	36	442	40	482	8.3	8.6	18
11:00~12:00	239	1	124	42	363	43	406	10.6	7.2	20
12:00~13:00	285	3	111	57	396	60	456	13.2	8.1	41
13:00~14:00	241	4	96	31	337	35	372	9.4	6.6	16
14:00~15:00	235	6	133	42	368	48	416	11.5	7.4	15
15:00~16:00	295	4	194	34	489	38	527	7.2	9.4	27
16:00~17:00	309	5	130	34	439	39	478	8.2	8.5	23
17:00~18:00	337	2	119	32	456	34	490	6.9	8.7	30
18:00~19:00	330	5	94	24	424	29	453	6.4	8.1	31
12時間計	3,627	40	1,526	427	5,153	467	5,620	8.3	100.0	338

方向 種別	断面計C (2+6+7+8+9+10)									
	乗用車 [台]	バス [台]	小型 貨物 [台]	大型 貨物 [台]	小型車 計 [台]	大型車 計 [台]	合計 [台]	大型車 混入率 [%]	時間 比率 [%]	自動 二輪車 [台]
7:00~8:00	637	8	290	69	927	77	1,004	7.7	9.5	71
8:00~9:00	631	3	333	118	964	121	1,085	11.2	10.2	72
9:00~10:00	434	6	250	102	684	108	792	13.6	7.5	39
10:00~11:00	521	4	227	63	748	67	815	8.2	7.7	24
11:00~12:00	452	3	204	70	656	73	729	10.0	6.9	33
12:00~13:00	545	6	213	103	758	109	867	12.6	8.2	61
13:00~14:00	501	6	211	70	712	76	788	9.6	7.4	29
14:00~15:00	457	8	244	109	701	117	818	14.3	7.7	49
15:00~16:00	511	6	341	74	852	80	932	8.6	8.8	55
16:00~17:00	573	7	193	52	766	59	825	7.2	7.8	33
17:00~18:00	682	3	172	43	854	46	900	5.1	8.5	48
18:00~19:00	786	7	199	41	985	48	1,033	4.6	9.8	75
12時間計	6,730	67	2,877	914	9,607	981	10,588	9.3	100.0	589

# 自動車交通量調査結果集計表

調査年月日  令和 3年 12月 15日 (水)
調査時間  7:00~19:00 (12時間)
天候  晴れ
調査地点 整理No. 117  高田駅入口 [Y-308]

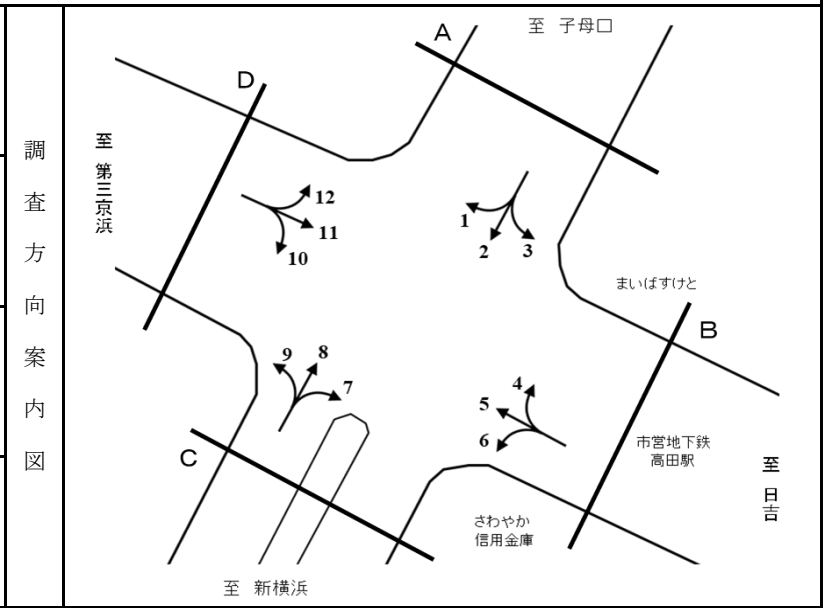

方向 種別	流入計D (10+11+12)									
	乗用車	バス	小型 貨物	大型 貨物	小型車 計	大型車 計	合計	大型車 混入率	時間 比率	自動 二輪車
時間帯	[台]	[台]	[台]	[台]	[台]	[台]	[台]	[%]	[%]	[台]
7:00~8:00	616	17	234	98	850	115	965	11.9	9.6	118
8:00~9:00	581	11	237	89	818	100	918	10.9	9.1	60
9:00~10:00	614	11	210	89	824	100	924	10.8	9.2	38
10:00~11:00	728	7	230	94	958	101	1,059	9.5	10.5	40
11:00~12:00	480	9	193	102	673	111	784	14.2	7.8	36
12:00~13:00	482	11	149	79	631	90	721	12.5	7.2	44
13:00~14:00	447	7	156	38	603	45	648	6.9	6.4	42
14:00~15:00	451	7	154	48	605	55	660	8.3	6.5	24
15:00~16:00	646	14	210	52	856	66	922	7.2	9.1	37
16:00~17:00	648	23	186	49	834	72	906	7.9	9.0	44
17:00~18:00	590	18	189	30	779	48	827	5.8	8.2	79
18:00~19:00	552	7	164	23	716	30	746	4.0	7.4	62
12時間計	6,835	142	2,312	791	9,147	933	10,080	9.3	100.0	624

方向 種別	流出計D (1+5+9)									
	乗用車	バス	小型 貨物	大型 貨物	小型車 計	大型車 計	合計	大型車 混入率	時間 比率	自動 二輪車
時間帯	[台]	[台]	[台]	[台]	[台]	[台]	[台]	[%]	[%]	[台]
7:00~8:00	699	27	178	76	877	103	980	10.5	9.5	77
8:00~9:00	503	27	152	79	655	106	761	13.9	7.4	55
9:00~10:00	414	25	161	90	575	115	690	16.7	6.7	24
10:00~11:00	496	16	218	73	714	89	803	11.1	7.8	31
11:00~12:00	447	6	140	59	587	65	652	10.0	6.3	23
12:00~13:00	621	19	173	101	794	120	914	13.1	8.8	40
13:00~14:00	559	9	231	85	790	94	884	10.6	8.6	57
14:00~15:00	477	17	205	88	682	105	787	13.3	7.6	39
15:00~16:00	439	18	210	82	649	100	749	13.4	7.2	33
16:00~17:00	637	13	221	59	858	72	930	7.7	9.0	23
17:00~18:00	801	18	115	42	916	60	976	6.1	9.4	71
18:00~19:00	993	14	172	29	1,165	43	1,208	3.6	11.7	92
12時間計	7,086	209	2,176	863	9,262	1,072	10,334	10.4	100.0	565

方向 種別	断面計D (1+5+9+10+11+12)									
	乗用車	バス	小型 貨物	大型 貨物	小型車 計	大型車 計	合計	大型車 混入率	時間 比率	自動 二輪車
時間帯	[台]	[台]	[台]	[台]	[台]	[台]	[台]	[%]	[%]	[台]
7:00~8:00	1,315	44	412	174	1,727	218	1,945	11.2	9.5	195
8:00~9:00	1,084	38	389	168	1,473	206	1,679	12.3	8.2	115
9:00~10:00	1,028	36	371	179	1,399	215	1,614	13.3	7.9	62
10:00~11:00	1,224	23	448	167	1,672	190	1,862	10.2	9.1	71
11:00~12:00	927	15	333	161	1,260	176	1,436	12.3	7.0	59
12:00~13:00	1,103	30	322	180	1,425	210	1,635	12.8	8.0	84
13:00~14:00	1,006	16	387	123	1,393	139	1,532	9.1	7.5	99
14:00~15:00	928	24	359	136	1,287	160	1,447	11.1	7.1	63
15:00~16:00	1,085	32	420	134	1,505	166	1,671	9.9	8.2	70
16:00~17:00	1,285	36	407	108	1,692	144	1,836	7.8	9.0	67
17:00~18:00	1,391	36	304	72	1,695	108	1,803	6.0	8.8	150
18:00~19:00	1,545	21	336	52	1,881	73	1,954	3.7	9.6	154
12時間計	13,921	351	4,488	1,654	18,409	2,005	20,414	9.8	100.0	1,189



# 断面別自動車交通量調査表

調査地点 : No.118 Y-309 ドリームハイツ

調査年月日 : 令和 4年 1月12日(水) 天候:晴れ

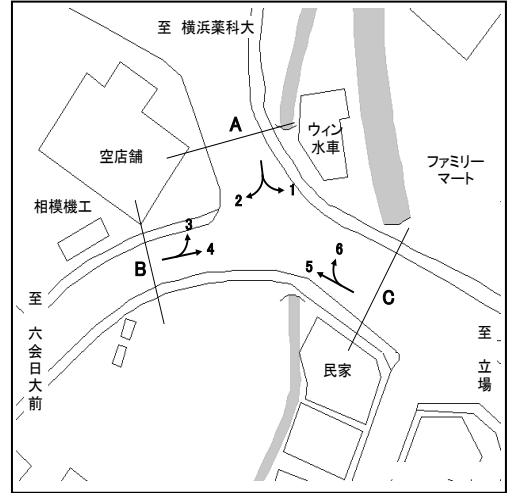

方向 種別 時間帯	B 流入部 (3+ 4)								B 流出部 (2+ 5)							
	乗用車 (台)	バス (台)	小型 貨物車 (台)	大型 貨物車 (台)	合計 (台)	大型車 混入率 (%)	時間 係数 (%)	二輪車 (台)	乗用車 (台)	バス (台)	小型 貨物車 (台)	大型 貨物車 (台)	合計 (台)	大型車 混入率 (%)	時間 係数 (%)	二輪車 (台)
7:00- 8:00	217	4	126	51	398	13.8	8.0	18	417	3	110	63	593	11.1	10.2	64
8:00- 9:00	259	3	101	64	427	15.7	8.6	12	360	3	110	65	538	12.6	9.2	43
9:00-10:00	222	4	90	102	418	25.4	8.4	12	290	5	85	84	464	19.2	8.0	26
10:00-11:00	213	2	96	78	389	20.6	7.8	9	275	2	96	97	470	21.1	8.1	14
11:00-12:00	211	1	64	71	347	20.7	7.0	20	266	2	85	92	445	21.1	7.6	16
12:00-13:00	223	2	80	51	356	14.9	7.2	22	266	1	95	95	457	21.0	7.8	20
13:00-14:00	243	4	89	70	406	18.2	8.2	30	241	1	108	80	430	18.8	7.4	21
14:00-15:00	261	2	98	59	420	14.5	8.5	19	294	2	81	62	439	14.6	7.5	17
15:00-16:00	286	3	92	50	431	12.3	8.7	25	269	2	118	64	453	14.6	7.8	13
16:00-17:00	285	1	111	35	432	8.3	8.7	27	265	1	146	55	467	12.0	8.0	20
17:00-18:00	363	3	102	28	496	6.3	10.0	34	312	2	190	45	549	8.6	9.4	25
18:00-19:00	348	2	90	10	450	2.7	9.1	34	363	4	131	26	524	5.7	9.0	29
全時間合計	3131	31	1139	669	4970	14.1	100.0	262	3618	28	1355	828	5829	14.7	100.0	308

方向 種別 時間帯									B 合計 ( 2+ 3+ 4+ 5)							
	乗用車 (台)	バス (台)	小型 貨物車 (台)	大型 貨物車 (台)	合計 (台)	大型車 混入率 (%)	時間 係数 (%)	二輪車 (台)	乗用車 (台)	バス (台)	小型 貨物車 (台)	大型 貨物車 (台)	合計 (台)	大型車 混入率 (%)	時間 係数 (%)	二輪車 (台)
7:00- 8:00									634	7	236	114	991	12.2	9.2	82
8:00- 9:00									619	6	211	129	965	14.0	8.9	55
9:00-10:00									512	9	175	186	882	22.1	8.2	38
10:00-11:00									488	4	192	175	859	20.8	8.0	23
11:00-12:00									477	3	149	163	792	21.0	7.3	36
12:00-13:00									489	3	175	146	813	18.3	7.5	42
13:00-14:00									484	5	197	150	836	18.5	7.7	51
14:00-15:00									555	4	179	121	859	14.6	8.0	36
15:00-16:00									555	5	210	114	884	13.5	8.2	38
16:00-17:00									550	2	257	90	899	10.2	8.3	47
17:00-18:00									675	5	292	73	1045	7.5	9.7	59
18:00-19:00									711	6	221	36	974	4.3	9.0	63
全時間合計									6749	59	2494	1497	10799	14.4	100.0	570

# 断面別自動車交通量調査表

調査地点 : No.118 Y-309 ドリームハイツ

調査年月日 : 令和 4年 1月12日(水) 天候:晴れ

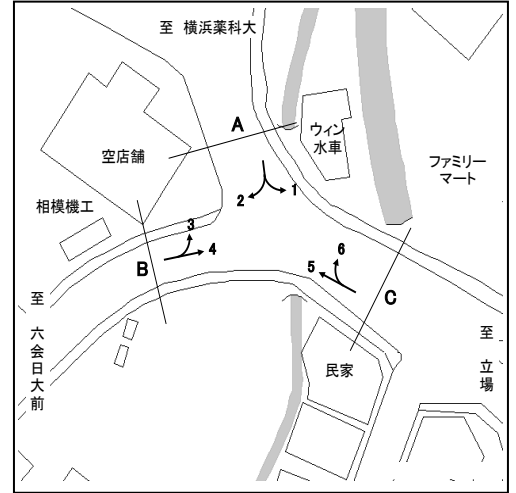

方向 種別 時間帯	C 流入部 (5+ 6)								C 流出部 (1+ 4)							
	乗用車 (台)	バス (台)	小型 貨物車 (台)	大型 貨物車 (台)	合計 (台)	大型車 混入率 (%)	時間 係数 (%)	二輪車 (台)	乗用車 (台)	バス (台)	小型 貨物車 (台)	大型 貨物車 (台)	合計 (台)	大型車 混入率 (%)	時間 係数 (%)	二輪車 (台)
7:00- 8:00	379	23	101	58	561	14.4	9.8	65	256	25	122	51	454	16.7	8.6	23
8:00- 9:00	332	28	100	57	517	16.4	9.0	40	298	30	104	63	495	18.8	9.4	18
9:00-10:00	260	22	83	82	447	23.3	7.8	23	242	22	87	102	453	27.4	8.6	15
10:00-11:00	246	20	88	94	448	25.4	7.8	11	228	20	102	80	430	23.3	8.1	13
11:00-12:00	255	17	87	92	451	24.2	7.9	14	216	16	68	71	371	23.5	7.0	21
12:00-13:00	262	17	102	91	472	22.9	8.3	23	237	20	85	49	391	17.6	7.4	24
13:00-14:00	223	18	102	78	421	22.8	7.4	24	247	21	83	69	420	21.4	8.0	29
14:00-15:00	283	15	79	62	439	17.5	7.7	13	261	17	99	56	433	16.9	8.2	24
15:00-16:00	259	15	117	59	450	16.4	7.9	13	293	17	83	45	438	14.2	8.3	26
16:00-17:00	243	21	137	51	452	15.9	7.9	23	268	21	105	36	430	13.3	8.1	32
17:00-18:00	305	22	176	41	544	11.6	9.5	18	366	23	94	23	506	9.1	9.6	34
18:00-19:00	347	21	125	25	518	8.9	9.1	41	341	22	84	11	458	7.2	8.7	34
全時間合計	3394	239	1297	790	5720	18.0	100.0	308	3253	254	1116	656	5279	17.2	100.0	293

方向 種別 時間帯									C 合計 ( 1+ 4+ 5+ 6)							
	乗用車 (台)	バス (台)	小型 貨物車 (台)	大型 貨物車 (台)	合計 (台)	大型車 混入率 (%)	時間 係数 (%)	二輪車 (台)	乗用車 (台)	バス (台)	小型 貨物車 (台)	大型 貨物車 (台)	合計 (台)	大型車 混入率 (%)	時間 係数 (%)	二輪車 (台)
7:00- 8:00									635	48	223	109	1015	15.5	9.2	88
8:00- 9:00									630	58	204	120	1012	17.6	9.2	58
9:00-10:00									502	44	170	184	900	25.3	8.2	38
10:00-11:00									474	40	190	174	878	24.4	8.0	24
11:00-12:00									471	33	155	163	822	23.8	7.5	35
12:00-13:00									499	37	187	140	863	20.5	7.8	47
13:00-14:00									470	39	185	147	841	22.1	7.6	53
14:00-15:00									544	32	178	118	872	17.2	7.9	37
15:00-16:00									552	32	200	104	888	15.3	8.1	39
16:00-17:00									511	42	242	87	882	14.6	8.0	55
17:00-18:00									671	45	270	64	1050	10.4	9.5	52
18:00-19:00									688	43	209	36	976	8.1	8.9	75
全時間合計									6647	493	2413	1446	10999	17.6	100.0	601

# 断面別自動車交通量調査表

調査地点 : No.119 Y-310 深谷消防出張所西側

調査年月日 : 令和 4年 1月12日(水) 天候:晴れ

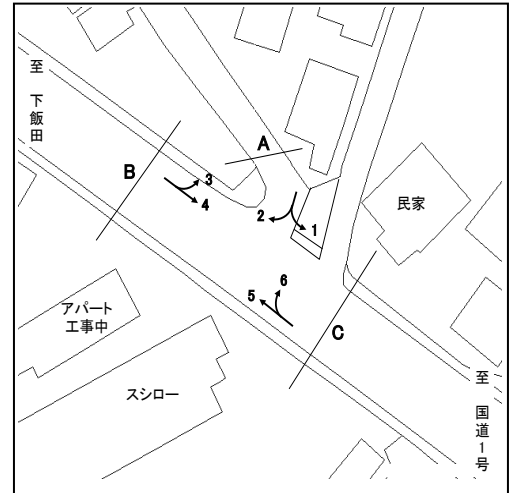

方向 種別 時間帯	A 流入部 (1+ 2)								A 流出部 (3+ 6)							
	乗用車 (台)	バス (台)	小型 貨物車 (台)	大型 貨物車 (台)	合計 (台)	大型車 混入率 (%)	時間 係数 (%)	二輪車 (台)	乗用車 (台)	バス (台)	小型 貨物車 (台)	大型 貨物車 (台)	合計 (台)	大型車 混入率 (%)	時間 係数 (%)	二輪車 (台)
7:00- 8:00	40	0	14	4	58	6.9	7.0	7	19	0	23	10	52	19.2	7.5	2
8:00- 9:00	44	0	20	1	65	1.5	7.9	5	44	1	26	6	77	9.1	11.2	4
9:00-10:00	64	2	12	9	87	12.6	10.6	7	30	0	28	9	67	13.4	9.7	6
10:00-11:00	49	0	19	7	75	9.3	9.1	5	41	0	11	4	56	7.1	8.1	3
11:00-12:00	47	0	28	3	78	3.8	9.5	9	46	0	5	3	54	5.6	7.8	1
12:00-13:00	39	1	17	5	62	9.7	7.5	4	33	0	9	4	46	8.7	6.7	5
13:00-14:00	41	1	15	6	63	11.1	7.6	5	22	1	15	3	41	9.8	5.9	3
14:00-15:00	31	1	20	2	54	5.6	6.6	11	33	1	18	2	54	5.6	7.8	3
15:00-16:00	45	1	17	1	64	3.1	7.8	2	42	1	19	1	63	3.2	9.1	5
16:00-17:00	39	0	19	2	60	3.3	7.3	4	57	0	15	7	79	8.9	11.4	3
17:00-18:00	57	0	27	3	87	3.4	10.6	7	41	0	10	2	53	3.8	7.7	6
18:00-19:00	52	0	18	1	71	1.4	8.6	7	37	0	10	1	48	2.1	7.0	8
全時間合計	548	6	226	44	824	6.1	100.0	73	445	4	189	52	690	8.1	100.0	49

方向 種別 時間帯	A 合計 ( 1+ 2+ 3+ 6)															
	乗用車 (台)	バス (台)	小型 貨物車 (台)	大型 貨物車 (台)	合計 (台)	大型車 混入率 (%)	時間 係数 (%)	二輪車 (台)	乗用車 (台)	バス (台)	小型 貨物車 (台)	大型 貨物車 (台)	合計 (台)	大型車 混入率 (%)	時間 係数 (%)	二輪車 (台)
7:00- 8:00									59	0	37	14	110	12.7	7.3	9
8:00- 9:00									88	1	46	7	142	5.6	9.4	9
9:00-10:00									94	2	40	18	154	13.0	10.2	13
10:00-11:00									90	0	30	11	131	8.4	8.7	8
11:00-12:00									93	0	33	6	132	4.5	8.7	10
12:00-13:00									72	1	26	9	108	9.3	7.1	9
13:00-14:00									63	2	30	9	104	10.6	6.9	8
14:00-15:00									64	2	38	4	108	5.6	7.1	14
15:00-16:00									87	2	36	2	127	3.1	8.4	7
16:00-17:00									96	0	34	9	139	6.5	9.2	7
17:00-18:00									98	0	37	5	140	3.6	9.2	13
18:00-19:00									89	0	28	2	119	1.7	7.9	15
全時間合計									993	10	415	96	1514	7.0	100.0	122

# 断面別自動車交通量調査表

調査地点 : No.119 Y-310 深谷消防出張所西側

調査年月日 : 令和 4年 1月12日(水) 天候:晴れ

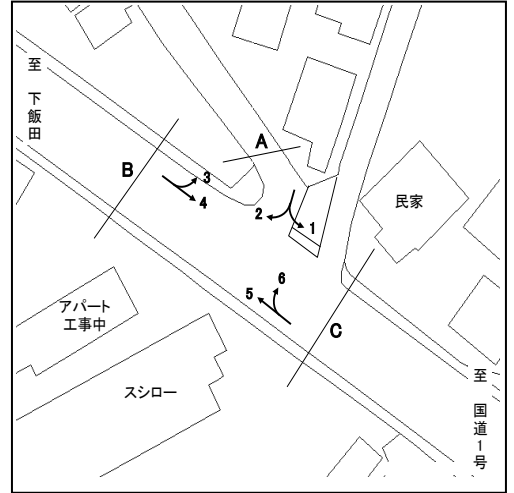

方向 種別 時間帯	B 流入部 (3+ 4)								B 流出部 (2+ 5)							
	乗用車 (台)	バス (台)	小型 貨物車 (台)	大型 貨物車 (台)	合計 (台)	大型車 混入率 (%)	時間 係数 (%)	二輪車 (台)	乗用車 (台)	バス (台)	小型 貨物車 (台)	大型 貨物車 (台)	合計 (台)	大型車 混入率 (%)	時間 係数 (%)	二輪車 (台)
7:00- 8:00	237	7	89	67	400	18.5	7.4	67	255	1	141	31	428	7.5	7.0	77
8:00- 9:00	256	6	120	58	440	14.5	8.2	36	231	7	155	35	428	9.8	7.0	46
9:00-10:00	254	5	132	54	445	13.3	8.3	18	297	13	95	54	459	14.6	7.5	21
10:00-11:00	236	4	122	49	411	12.9	7.6	19	326	3	96	68	493	14.4	8.1	17
11:00-12:00	265	1	118	59	443	13.5	8.2	18	330	3	134	64	531	12.6	8.7	24
12:00-13:00	297	6	89	60	452	14.6	8.4	18	337	6	110	50	503	11.1	8.2	24
13:00-14:00	285	6	93	45	429	11.9	8.0	18	314	4	107	63	488	13.7	8.0	24
14:00-15:00	301	3	110	39	453	9.3	8.4	25	309	2	156	55	522	10.9	8.5	19
15:00-16:00	292	8	107	38	445	10.3	8.3	21	357	8	139	66	570	13.0	9.3	29
16:00-17:00	314	8	124	43	489	10.4	9.1	23	331	5	144	49	529	10.2	8.6	30
17:00-18:00	344	3	92	33	472	7.6	8.8	53	413	2	166	24	605	4.3	9.9	49
18:00-19:00	414	1	76	13	504	2.8	9.4	51	416	7	125	15	563	3.9	9.2	58
全時間合計	3495	58	1272	558	5383	11.4	100.0	367	3916	61	1568	574	6119	10.4	100.0	418

方向 種別 時間帯	B 流入部 (3+ 4)								B 合計 ( 2+ 3+ 4+ 5)							
	乗用車 (台)	バス (台)	小型 貨物車 (台)	大型 貨物車 (台)	合計 (台)	大型車 混入率 (%)	時間 係数 (%)	二輪車 (台)	乗用車 (台)	バス (台)	小型 貨物車 (台)	大型 貨物車 (台)	合計 (台)	大型車 混入率 (%)	時間 係数 (%)	二輪車 (台)
7:00- 8:00									492	8	230	98	828	12.8	7.2	144
8:00- 9:00									487	13	275	93	868	12.2	7.5	82
9:00-10:00									551	18	227	108	904	13.9	7.9	39
10:00-11:00									562	7	218	117	904	13.7	7.9	36
11:00-12:00									595	4	252	123	974	13.0	8.5	42
12:00-13:00									634	12	199	110	955	12.8	8.3	42
13:00-14:00									599	10	200	108	917	12.9	8.0	42
14:00-15:00									610	5	266	94	975	10.2	8.5	44
15:00-16:00									649	16	246	104	1015	11.8	8.8	50
16:00-17:00									645	13	268	92	1018	10.3	8.9	53
17:00-18:00									757	5	258	57	1077	5.8	9.4	102
18:00-19:00									830	8	201	28	1067	3.4	9.3	109
全時間合計									7411	119	2840	1132	11502	10.9	100.0	785





# 断面別自動車交通量調査表

調査地点 : No.120 Y-311 港北区新羽町284-1地先

調査年月日 : 令和 4年 1月13日(木) 天候:晴れ

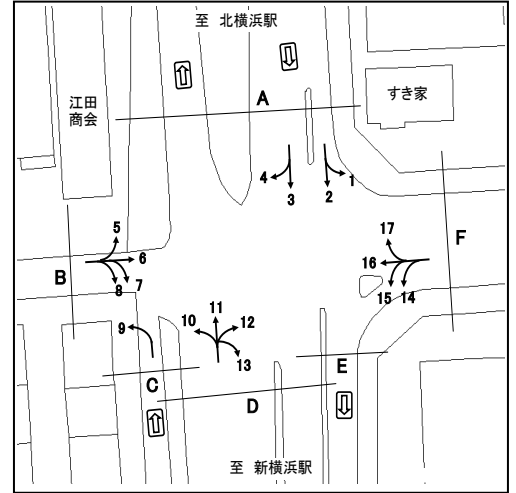

方向	A 流入部(1+ 2+ 3+ 4)								A 流出部(5+11+17)									
	種別	乗用車 (台)	バス (台)	小型 貨物車 (台)	大型 貨物車 (台)	合計 (台)	大型車 混入率 (%)	時間 係数 (%)	二輪車 (台)	種別	乗用車 (台)	バス (台)	小型 貨物車 (台)	大型 貨物車 (台)	合計 (台)	大型車 混入率 (%)	時間 係数 (%)	二輪車 (台)
7:00- 8:00		260	1	101	43	405	10.9	7.6	43		235	0	83	56	374	15.0	8.2	80
8:00- 9:00		342	4	129	70	545	13.6	10.3	60		260	4	106	45	415	11.8	9.1	51
9:00-10:00		255	1	110	81	447	18.3	8.4	22		171	4	100	42	317	14.5	6.9	17
10:00-11:00		259	0	123	87	469	18.6	8.8	13		239	5	73	72	389	19.8	8.5	12
11:00-12:00		225	2	110	75	412	18.7	7.8	9		235	3	80	55	373	15.5	8.2	10
12:00-13:00		281	2	80	54	417	13.4	7.9	23		249	0	100	57	406	14.0	8.9	23
13:00-14:00		255	1	100	52	408	13.0	7.7	14		202	0	83	56	341	16.4	7.5	14
14:00-15:00		258	6	117	70	451	16.9	8.5	18		218	3	125	49	395	13.2	8.6	14
15:00-16:00		293	2	116	47	458	10.7	8.6	22		213	1	110	36	360	10.3	7.9	16
16:00-17:00		297	9	105	32	443	9.3	8.4	30		237	2	103	36	378	10.1	8.3	26
17:00-18:00		318	5	103	26	452	6.9	8.5	53		296	5	102	35	438	9.1	9.6	14
18:00-19:00		306	1	63	27	397	7.1	7.5	47		293	2	75	11	381	3.4	8.3	39
全時間合計		3349	34	1257	664	5304	13.2	100.0	354		2848	29	1140	550	4567	12.7	100.0	316

方向	A 合計 ( 1+ 2+ 3+ 4+ 5+11+17)															
種別	乗用車 (台)	バス (台)	小型 貨物車 (台)	大型 貨物車 (台)	合計 (台)	大型車 混入率 (%)	時間 係数 (%)	二輪車 (台)	乗用車 (台)	バス (台)	小型 貨物車 (台)	大型 貨物車 (台)	合計 (台)	大型車 混入率 (%)	時間 係数 (%)	二輪車 (台)
7:00- 8:00									495	1	184	99	779	12.8	7.9	123
8:00- 9:00									602	8	235	115	960	12.8	9.7	111
9:00-10:00									426	5	210	123	764	16.8	7.7	39
10:00-11:00									498	5	196	159	858	19.1	8.7	25
11:00-12:00									460	5	190	130	785	17.2	8.0	19
12:00-13:00									530	2	180	111	823	13.7	8.3	46
13:00-14:00									457	1	183	108	749	14.6	7.6	28
14:00-15:00									476	9	242	119	846	15.1	8.6	32
15:00-16:00									506	3	226	83	818	10.5	8.3	38
16:00-17:00									534	11	208	68	821	9.6	8.3	56
17:00-18:00									614	10	205	61	890	8.0	9.0	67
18:00-19:00									599	3	138	38	778	5.3	7.9	86
全時間合計									6197	63	2397	1214	9871	12.9	100.0	670

# 断面別自動車交通量調査表

調査地点 : No.120 Y-311 港北区新羽町284-1地先

調査年月日 : 令和 4年 1月13日(木) 天候:晴れ

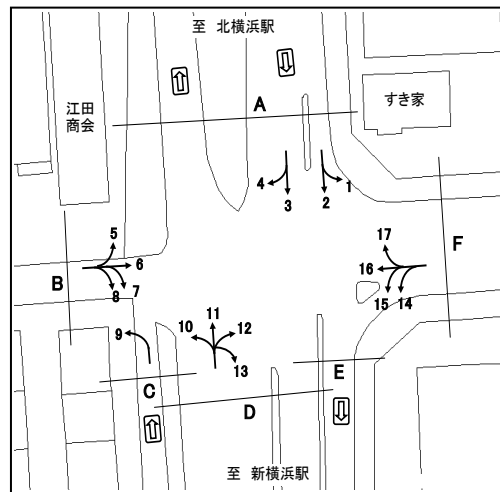

方向	B 流入部 (5+ 6+ 7+ 8)								B 流出部 (4+ 9+10+16)							
	乗用車 (台)	バス (台)	小型 貨物車 (台)	大型 貨物車 (台)	合計 (台)	大型車 混入率 (%)	時間 係数 (%)	二輪車 (台)	乗用車 (台)	バス (台)	小型 貨物車 (台)	大型 貨物車 (台)	合計 (台)	大型車 混入率 (%)	時間 係数 (%)	二輪車 (台)
7:00- 8:00	47	0	35	14	96	14.6	8.7	7	23	0	14	1	38	2.6	6.4	6
8:00- 9:00	54	1	31	16	102	16.7	9.2	5	31	0	15	8	54	14.8	9.1	5
9:00-10:00	44	1	46	8	99	9.1	8.9	4	25	1	20	7	53	15.1	9.0	5
10:00-11:00	59	0	26	14	99	14.1	8.9	1	28	0	25	3	56	5.4	9.5	1
11:00-12:00	51	0	29	14	94	14.9	8.5	3	23	0	12	8	43	18.6	7.3	1
12:00-13:00	57	0	24	22	103	21.4	9.3	17	23	0	11	2	36	5.6	6.1	1
13:00-14:00	42	0	22	10	74	13.5	6.7	4	28	1	14	6	49	14.3	8.3	3
14:00-15:00	55	1	25	8	89	10.1	8.0	4	30	0	18	10	58	17.2	9.8	3
15:00-16:00	53	0	27	11	91	12.1	8.2	4	32	0	22	9	63	14.3	10.7	2
16:00-17:00	53	0	25	5	83	6.0	7.5	3	40	0	23	4	67	6.0	11.3	5
17:00-18:00	74	0	27	5	106	4.7	9.6	9	31	1	11	2	45	6.7	7.6	2
18:00-19:00	56	0	13	2	71	2.8	6.4	4	19	0	10	0	29	0.0	4.9	3
全時間合計	645	3	330	129	1107	11.9	100.0	65	333	3	195	60	591	10.7	100.0	37

方向	B 合計 ( 4+ 5+ 6+ 7+ 8+ 9+10+16)															
	乗用車 (台)	バス (台)	小型 貨物車 (台)	大型 貨物車 (台)	合計 (台)	大型車 混入率 (%)	時間 係数 (%)	二輪車 (台)	乗用車 (台)	バス (台)	小型 貨物車 (台)	大型 貨物車 (台)	合計 (台)	大型車 混入率 (%)	時間 係数 (%)	二輪車 (台)
7:00- 8:00									70	0	49	15	134	11.2	7.9	13
8:00- 9:00									85	1	46	24	156	16.0	9.2	10
9:00-10:00									69	2	66	15	152	11.2	9.0	9
10:00-11:00									87	0	51	17	155	11.0	9.1	2
11:00-12:00									74	0	41	22	137	16.1	8.1	4
12:00-13:00									80	0	35	24	139	17.3	8.2	18
13:00-14:00									70	1	36	16	123	13.8	7.2	7
14:00-15:00									85	1	43	18	147	12.9	8.7	7
15:00-16:00									85	0	49	20	154	13.0	9.1	6
16:00-17:00									93	0	48	9	150	6.0	8.8	8
17:00-18:00									105	1	38	7	151	5.3	8.9	11
18:00-19:00									75	0	23	2	100	2.0	5.9	7
全時間合計									978	6	525	189	1698	11.5	100.0	102

# 断面別自動車交通量調査表

調査地点 : No.120 Y-311 港北区新羽町284-1地先

調査年月日 : 令和 4年 1月13日(木) 天候:晴れ

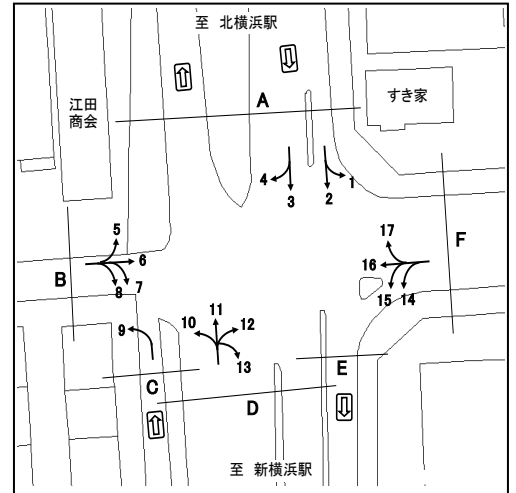

方向	C 流入部 (9)															
	乗用車 (台)	バス (台)	小型 貨物車 (台)	大型 貨物車 (台)	合計 (台)	大型車 混入率 (%)	時間 係数 (%)	二輪車 (台)	乗用車 (台)	バス (台)	小型 貨物車 (台)	大型 貨物車 (台)	合計 (台)	大型車 混入率 (%)	時間 係数 (%)	二輪車 (台)
7:00- 8:00	1	0	0	0	1	0.0	1.6	0								
8:00- 9:00	2	0	0	0	2	0.0	3.2	0								
9:00-10:00	2	0	3	1	6	16.7	9.5	0								
10:00-11:00	3	0	3	2	8	25.0	12.7	0								
11:00-12:00	2	0	1	1	4	25.0	6.3	0								
12:00-13:00	2	0	1	1	4	25.0	6.3	0								
13:00-14:00	2	0	6	2	10	20.0	15.9	0								
14:00-15:00	1	0	5	1	7	14.3	11.1	0								
15:00-16:00	3	0	1	4	8	50.0	12.7	0								
16:00-17:00	2	0	3	2	7	28.6	11.1	0								
17:00-18:00	1	0	1	2	4	50.0	6.3	0								
18:00-19:00	2	0	0	0	2	0.0	3.2	0								
全時間合計	23	0	24	16	63	25.4	100.0	0								

方向	C 合計 (9)															
	乗用車 (台)	バス (台)	小型 貨物車 (台)	大型 貨物車 (台)	合計 (台)	大型車 混入率 (%)	時間 係数 (%)	二輪車 (台)	乗用車 (台)	バス (台)	小型 貨物車 (台)	大型 貨物車 (台)	合計 (台)	大型車 混入率 (%)	時間 係数 (%)	二輪車 (台)
7:00- 8:00									1	0	0	0	1	0.0	1.6	0
8:00- 9:00									2	0	0	0	2	0.0	3.2	0
9:00-10:00									2	0	3	1	6	16.7	9.5	0
10:00-11:00									3	0	3	2	8	25.0	12.7	0
11:00-12:00									2	0	1	1	4	25.0	6.3	0
12:00-13:00									2	0	1	1	4	25.0	6.3	0
13:00-14:00									2	0	6	2	10	20.0	15.9	0
14:00-15:00									1	0	5	1	7	14.3	11.1	0
15:00-16:00									3	0	1	4	8	50.0	12.7	0
16:00-17:00									2	0	3	2	7	28.6	11.1	0
17:00-18:00									1	0	1	2	4	50.0	6.3	0
18:00-19:00									2	0	0	0	2	0.0	3.2	0
全時間合計									23	0	24	16	63	25.4	100.0	0

# 断面別自動車交通量調査表

調査地点 : No.120 Y-311 港北区新羽町284-1地先

調査年月日 : 令和 4年 1月13日(木) 天候:晴れ

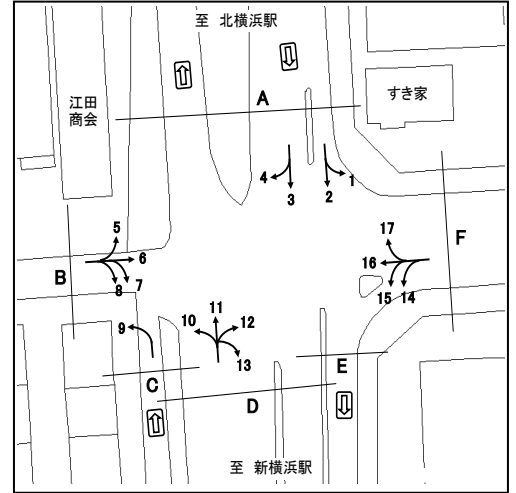

方向 種別 時間帯	D 流入部(10+11+12+13)								D 流出部(3+ 8+15)							
	乗用車 (台)	バス (台)	小型 貨物車 (台)	大型 貨物車 (台)	合計 (台)	大型車 混入率 (%)	時間 係数 (%)	二輪車 (台)	乗用車 (台)	バス (台)	小型 貨物車 (台)	大型 貨物車 (台)	合計 (台)	大型車 混入率 (%)	時間 係数 (%)	二輪車 (台)
7:00- 8:00	287	3	101	63	454	14.5	8.0	96	284	1	128	62	475	13.3	7.7	47
8:00- 9:00	309	4	124	49	486	10.9	8.5	60	357	4	152	76	589	13.6	9.5	57
9:00-10:00	255	4	118	59	436	14.4	7.7	19	294	9	142	68	513	15.0	8.3	22
10:00-11:00	335	5	91	75	506	15.8	8.9	13	308	1	132	77	518	15.1	8.3	13
11:00-12:00	303	3	96	65	467	14.6	8.2	12	313	3	116	66	498	13.9	8.0	11
12:00-13:00	304	0	108	58	470	12.3	8.3	26	334	2	94	67	497	13.9	8.0	35
13:00-14:00	281	2	100	62	445	14.4	7.8	18	305	4	112	50	471	11.5	7.6	18
14:00-15:00	298	3	128	50	479	11.1	8.4	16	329	7	138	51	525	11.0	8.5	24
15:00-16:00	294	3	133	50	480	11.0	8.4	16	362	2	120	37	521	7.5	8.4	25
16:00-17:00	330	4	117	41	492	9.1	8.6	30	367	12	127	30	536	7.8	8.6	33
17:00-18:00	353	6	116	36	511	8.2	9.0	14	425	5	116	34	580	6.7	9.3	63
18:00-19:00	360	1	88	18	467	4.1	8.2	41	391	1	66	23	481	5.0	7.8	56
全時間合計	3709	38	1320	626	5693	11.7	100.0	361	4069	51	1443	641	6204	11.2	100.0	404

方向 種別 時間帯	D 流入部(10+11+12+13)								D 合計(3+ 8+10+11+12+13+15)							
	乗用車 (台)	バス (台)	小型 貨物車 (台)	大型 貨物車 (台)	合計 (台)	大型車 混入率 (%)	時間 係数 (%)	二輪車 (台)	乗用車 (台)	バス (台)	小型 貨物車 (台)	大型 貨物車 (台)	合計 (台)	大型車 混入率 (%)	時間 係数 (%)	二輪車 (台)
7:00- 8:00									571	4	229	125	929	13.9	7.8	143
8:00- 9:00									666	8	276	125	1075	12.4	9.0	117
9:00-10:00									549	13	260	127	949	14.8	8.0	41
10:00-11:00									643	6	223	152	1024	15.4	8.6	26
11:00-12:00									616	6	212	131	965	14.2	8.1	23
12:00-13:00									638	2	202	125	967	13.1	8.1	61
13:00-14:00									586	6	212	112	916	12.9	7.7	36
14:00-15:00									627	10	266	101	1004	11.1	8.4	40
15:00-16:00									656	5	253	87	1001	9.2	8.4	41
16:00-17:00									697	16	244	71	1028	8.5	8.6	63
17:00-18:00									778	11	232	70	1091	7.4	9.2	77
18:00-19:00									751	2	154	41	948	4.5	8.0	97
全時間合計									7778	89	2763	1267	11897	11.4	100.0	765

# 断面別自動車交通量調査表

調査地点 : No.120 Y-311 港北区新羽町284-1地先

調査年月日 : 令和 4年 1月13日(木) 天候:晴れ

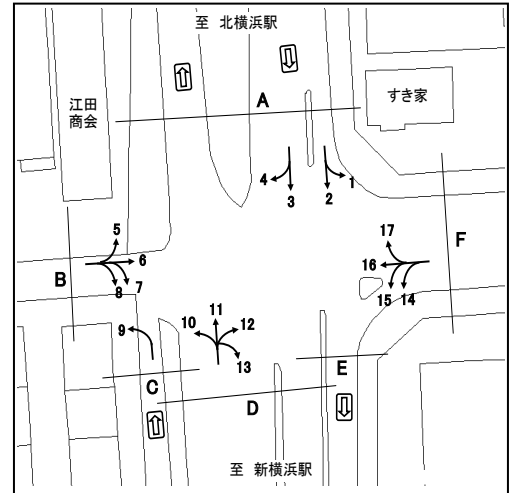

方向									E 流出部 (2+ 7+13+14)							
	種別	乗用車 (台)	バス (台)	小型貨物車 (台)	大型貨物車 (台)	合計 (台)	大型車混入率 (%)	時間係数 (%)	二輪車 (台)	乗用車 (台)	バス (台)	小型貨物車 (台)	大型貨物車 (台)	合計 (台)	大型車混入率 (%)	時間係数 (%)
7:00- 8:00									24	0	14	9	47	19.1	7.9	1
8:00- 9:00									28	0	13	17	58	29.3	9.8	6
9:00-10:00									17	0	12	30	59	50.8	9.9	0
10:00-11:00									29	0	14	24	67	35.8	11.3	1
11:00-12:00									17	0	18	29	64	45.3	10.8	1
12:00-13:00									12	0	6	20	38	52.6	6.4	1
13:00-14:00									17	1	14	13	45	31.1	7.6	0
14:00-15:00									8	0	18	18	44	40.9	7.4	0
15:00-16:00									17	1	16	20	54	38.9	9.1	0
16:00-17:00									24	2	14	8	48	20.8	8.1	1
17:00-18:00									19	0	14	5	38	13.2	6.4	1
18:00-19:00									17	0	8	7	32	21.9	5.4	1
全時間合計									229	4	161	200	594	34.3	100.0	13

方向									E 合計 ( 2+ 7+13+14)							
	種別	乗用車 (台)	バス (台)	小型貨物車 (台)	大型貨物車 (台)	合計 (台)	大型車混入率 (%)	時間係数 (%)	二輪車 (台)	乗用車 (台)	バス (台)	小型貨物車 (台)	大型貨物車 (台)	合計 (台)	大型車混入率 (%)	時間係数 (%)
7:00- 8:00									24	0	14	9	47	19.1	7.9	1
8:00- 9:00									28	0	13	17	58	29.3	9.8	6
9:00-10:00									17	0	12	30	59	50.8	9.9	0
10:00-11:00									29	0	14	24	67	35.8	11.3	1
11:00-12:00									17	0	18	29	64	45.3	10.8	1
12:00-13:00									12	0	6	20	38	52.6	6.4	1
13:00-14:00									17	1	14	13	45	31.1	7.6	0
14:00-15:00									8	0	18	18	44	40.9	7.4	0
15:00-16:00									17	1	16	20	54	38.9	9.1	0
16:00-17:00									24	2	14	8	48	20.8	8.1	1
17:00-18:00									19	0	14	5	38	13.2	6.4	1
18:00-19:00									17	0	8	7	32	21.9	5.4	1
全時間合計									229	4	161	200	594	34.3	100.0	13

# 断面別自動車交通量調査表

調査地点 : No.120 Y-311 港北区新羽町284-1地先

調査年月日 : 令和 4年 1月13日(木) 天候:晴れ

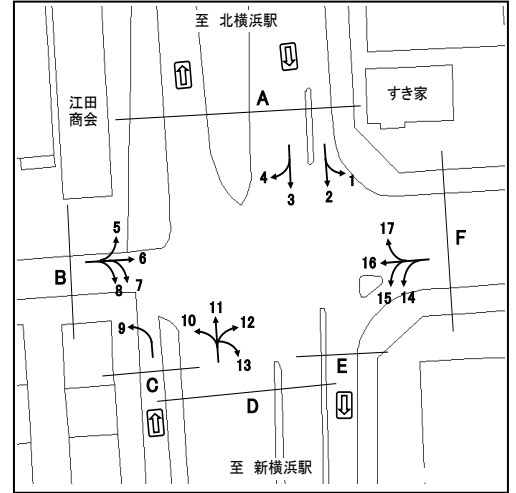

方向	F 流入部(14+15+16+17)								F 流出部(1+ 6+12)							
	乗用車 (台)	バス (台)	小型 貨物車 (台)	大型 貨物車 (台)	合計 (台)	大型車 混入率 (%)	時間 係数 (%)	二輪車 (台)	乗用車 (台)	バス (台)	小型 貨物車 (台)	大型 貨物車 (台)	合計 (台)	大型車 混入率 (%)	時間 係数 (%)	二輪車 (台)
7:00- 8:00	47	0	24	29	100	29.0	6.0	5	76	3	22	21	122	19.7	6.5	17
8:00- 9:00	51	2	31	30	114	28.1	6.8	5	82	3	29	19	133	16.5	7.1	11
9:00-10:00	44	8	36	23	111	27.9	6.7	4	93	0	39	25	157	15.9	8.4	5
10:00-11:00	81	1	28	13	123	11.4	7.4	2	133	0	27	15	175	8.6	9.3	2
11:00-12:00	118	1	35	26	180	15.0	10.8	3	111	0	45	23	179	12.8	9.5	4
12:00-13:00	89	0	29	19	137	13.9	8.2	2	115	0	31	8	154	5.2	8.2	8
13:00-14:00	100	4	29	21	154	16.2	9.2	2	128	1	34	22	185	12.4	9.8	3
14:00-15:00	99	2	51	15	167	10.2	10.0	7	126	2	27	16	171	10.5	9.1	4
15:00-16:00	100	1	26	11	138	8.7	8.3	3	119	2	35	21	177	13.0	9.4	2
16:00-17:00	97	5	34	16	152	13.8	9.1	5	111	2	17	18	148	13.5	7.9	3
17:00-18:00	138	0	17	14	169	8.3	10.1	8	113	0	21	7	141	5.0	7.5	4
18:00-19:00	106	1	14	2	123	2.4	7.4	9	110	0	19	8	137	5.8	7.3	2
全時間合計	1070	25	354	219	1668	14.6	100.0	55	1317	13	346	203	1879	11.5	100.0	65

方向	F 合計 ( 1+ 6+12+14+15+16+17)															
	乗用車 (台)	バス (台)	小型 貨物車 (台)	大型 貨物車 (台)	合計 (台)	大型車 混入率 (%)	時間 係数 (%)	二輪車 (台)	乗用車 (台)	バス (台)	小型 貨物車 (台)	大型 貨物車 (台)	合計 (台)	大型車 混入率 (%)	時間 係数 (%)	二輪車 (台)
7:00- 8:00									123	3	46	50	222	23.9	6.3	22
8:00- 9:00									133	5	60	49	247	21.9	7.0	16
9:00-10:00									137	8	75	48	268	20.9	7.6	9
10:00-11:00									214	1	55	28	298	9.7	8.4	4
11:00-12:00									229	1	80	49	359	13.9	10.1	7
12:00-13:00									204	0	60	27	291	9.3	8.2	10
13:00-14:00									228	5	63	43	339	14.2	9.6	5
14:00-15:00									225	4	78	31	338	10.4	9.5	11
15:00-16:00									219	3	61	32	315	11.1	8.9	5
16:00-17:00									208	7	51	34	300	13.7	8.5	8
17:00-18:00									251	0	38	21	310	6.8	8.7	12
18:00-19:00									216	1	33	10	260	4.2	7.3	11
全時間合計									2387	38	700	422	3547	13.0	100.0	120

# 断面別自動車交通量調査表

調査地点 : No.121 Y-312 港北区吉田東三丁目3709-4地先

調査年月日 : 令和 4年 1月25日(火) 天候:晴れのち曇り

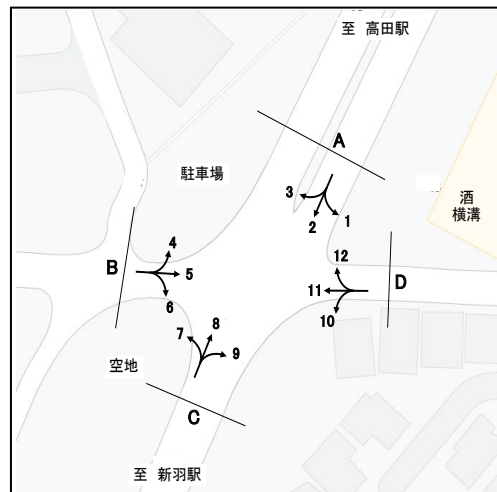

方向 種別 時間帯	A 流入部 (1+ 2+ 3)								A 流出部 (4+ 8+12)							
	乗用車 (台)	バス (台)	小型 貨物車 (台)	大型 貨物車 (台)	合計 (台)	大型車 混入率 (%)	時間 係数 (%)	二輪車 (台)	乗用車 (台)	バス (台)	小型 貨物車 (台)	大型 貨物車 (台)	合計 (台)	大型車 混入率 (%)	時間 係数 (%)	二輪車 (台)
7:00- 8:00	413	1	154	42	610	7.0	10.3	73	217	7	118	49	391	14.3	7.5	38
8:00- 9:00	445	2	141	29	617	5.0	10.4	46	285	0	179	88	552	15.9	10.5	39
9:00-10:00	325	8	123	51	507	11.6	8.6	34	249	0	149	67	465	14.4	8.9	14
10:00-11:00	282	4	131	59	476	13.2	8.1	26	187	0	119	52	358	14.5	6.8	19
11:00-12:00	235	0	123	60	418	14.4	7.1	22	227	1	120	47	395	12.2	7.5	20
12:00-13:00	252	1	115	69	437	16.0	7.4	24	217	1	113	44	375	12.0	7.2	24
13:00-14:00	221	0	104	53	378	14.0	6.4	33	246	0	123	47	416	11.3	7.9	29
14:00-15:00	236	1	148	35	420	8.6	7.1	15	262	6	121	59	448	14.5	8.6	22
15:00-16:00	285	2	181	38	506	7.9	8.6	18	274	1	123	33	431	7.9	8.2	22
16:00-17:00	283	3	162	53	501	11.2	8.5	23	260	0	128	44	432	10.2	8.3	29
17:00-18:00	385	1	171	48	605	8.1	10.2	41	365	1	106	17	489	3.7	9.3	50
18:00-19:00	299	4	116	13	432	3.9	7.3	42	389	0	82	12	483	2.5	9.2	50
全時間合計	3661	27	1669	550	5907	9.8	100.0	397	3178	17	1481	559	5235	11.0	100.0	356

方向 種別 時間帯	A 合計 ( 1+ 2+ 3+ 4+ 8+12)															
	乗用車 (台)	バス (台)	小型 貨物車 (台)	大型 貨物車 (台)	合計 (台)	大型車 混入率 (%)	時間 係数 (%)	二輪車 (台)	乗用車 (台)	バス (台)	小型 貨物車 (台)	大型 貨物車 (台)	合計 (台)	大型車 混入率 (%)	時間 係数 (%)	二輪車 (台)
7:00- 8:00									630	8	272	91	1001	9.9	9.0	111
8:00- 9:00									730	2	320	117	1169	10.2	10.5	85
9:00-10:00									574	8	272	118	972	13.0	8.7	48
10:00-11:00									469	4	250	111	834	13.8	7.5	45
11:00-12:00									462	1	243	107	813	13.3	7.3	42
12:00-13:00									469	2	228	113	812	14.2	7.3	48
13:00-14:00									467	0	227	100	794	12.6	7.1	62
14:00-15:00									498	7	269	94	868	11.6	7.8	37
15:00-16:00									559	3	304	71	937	7.9	8.4	40
16:00-17:00									543	3	290	97	933	10.7	8.4	52
17:00-18:00									750	2	277	65	1094	6.1	9.8	91
18:00-19:00									688	4	198	25	915	3.2	8.2	92
全時間合計									6839	44	3150	1109	11142	10.3	100.0	753

# 断面別自動車交通量調査表

調査地点 : No.121 Y-312 港北区吉田東三丁目3709-4地先

調査年月日 : 令和 4年 1月25日(火) 天候:晴れのち曇り

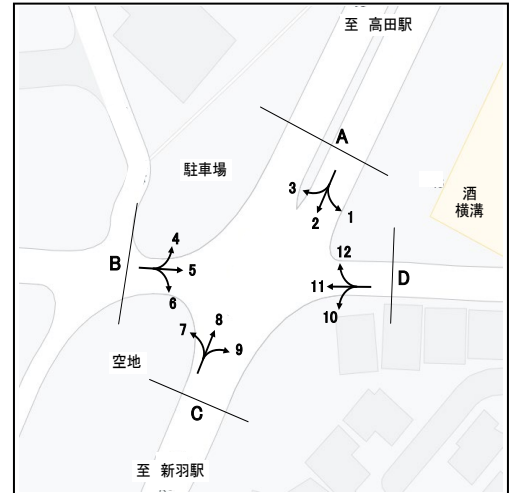

方向 種別 時間帯	B 流入部 (4+ 5+ 6)								B 流出部 (3+ 7+11)							
	乗用車 (台)	バス (台)	小型 貨物車 (台)	大型 貨物車 (台)	合計 (台)	大型車 混入率 (%)	時間 係数 (%)	二輪車 (台)	乗用車 (台)	バス (台)	小型 貨物車 (台)	大型 貨物車 (台)	合計 (台)	大型車 混入率 (%)	時間 係数 (%)	二輪車 (台)
7:00- 8:00	175	0	110	30	315	9.5	8.4	18	309	0	160	19	488	3.9	12.1	18
8:00- 9:00	224	1	167	49	441	11.3	11.7	10	321	1	145	33	500	6.8	12.4	17
9:00-10:00	193	1	108	52	354	15.0	9.4	6	245	1	97	45	388	11.9	9.6	14
10:00-11:00	128	0	86	39	253	15.4	6.7	3	193	0	84	37	314	11.8	7.8	12
11:00-12:00	133	0	83	31	247	12.6	6.6	2	147	0	99	23	269	8.6	6.7	2
12:00-13:00	134	0	110	28	272	10.3	7.2	4	159	0	79	38	276	13.8	6.8	8
13:00-14:00	177	0	74	22	273	8.1	7.3	6	133	0	90	34	257	13.2	6.4	10
14:00-15:00	168	1	104	35	308	11.7	8.2	9	136	0	85	32	253	12.6	6.3	7
15:00-16:00	193	1	109	27	330	8.5	8.8	9	181	1	125	40	347	11.8	8.6	6
16:00-17:00	164	0	121	29	314	9.2	8.3	5	181	1	110	26	318	8.5	7.9	5
17:00-18:00	176	0	108	13	297	4.4	7.9	11	220	2	150	23	395	6.3	9.8	8
18:00-19:00	246	0	102	9	357	2.5	9.5	13	153	0	68	7	228	3.1	5.7	13
全時間合計	2111	4	1282	364	3761	9.8	100.0	96	2378	6	1292	357	4033	9.0	100.0	120

方向 種別 時間帯	B 合計 ( 3+ 4+ 5+ 6+ 7+11)															
	乗用車 (台)	バス (台)	小型 貨物車 (台)	大型 貨物車 (台)	合計 (台)	大型車 混入率 (%)	時間 係数 (%)	二輪車 (台)	乗用車 (台)	バス (台)	小型 貨物車 (台)	大型 貨物車 (台)	合計 (台)	大型車 混入率 (%)	時間 係数 (%)	二輪車 (台)
7:00- 8:00									484	0	270	49	803	6.1	10.3	36
8:00- 9:00									545	2	312	82	941	8.9	12.1	27
9:00-10:00									438	2	205	97	742	13.3	9.5	20
10:00-11:00									321	0	170	76	567	13.4	7.3	15
11:00-12:00									280	0	182	54	516	10.5	6.6	4
12:00-13:00									293	0	189	66	548	12.0	7.0	12
13:00-14:00									310	0	164	56	530	10.6	6.8	16
14:00-15:00									304	1	189	67	561	12.1	7.2	16
15:00-16:00									374	2	234	67	677	10.2	8.7	15
16:00-17:00									345	1	231	55	632	8.9	8.1	10
17:00-18:00									396	2	258	36	692	5.5	8.9	19
18:00-19:00									399	0	170	16	585	2.7	7.5	26
全時間合計									4489	10	2574	721	7794	9.4	100.0	216





# 断面別自動車交通量調査表

調査地点 : No.121 Y-312 港北区吉田東三丁目3709-4地先

調査年月日 : 令和 4年 1月25日(火) 天候:晴れのち曇り

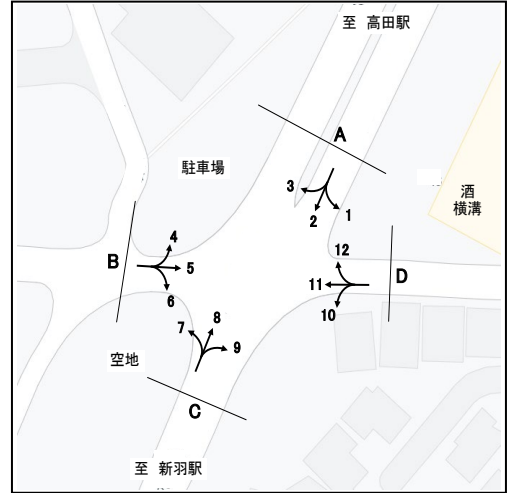

方向 種別 時間帯	D 流入部(10+11+12)								D 流出部(1+ 5+ 9)							
	乗用車 (台)	バ ス (台)	小 型 貨物車 (台)	大 型 貨物車 (台)	合 計 (台)	大型車 混入率 (%)	時 間 係 数 (%)	二輪車 (台)	乗用車 (台)	バ ス (台)	小 型 貨物車 (台)	大 型 貨物車 (台)	合 計 (台)	大型車 混入率 (%)	時 間 係 数 (%)	二輪車 (台)
7:00- 8:00	97	0	60	6	163	3.7	13.0	31	54	0	43	9	106	8.5	8.0	9
8:00- 9:00	110	0	56	3	169	1.8	13.5	18	75	0	60	8	143	5.6	10.8	12
9:00-10:00	69	0	32	3	104	2.9	8.3	9	67	0	31	13	111	11.7	8.4	2
10:00-11:00	69	0	32	7	108	6.5	8.6	13	46	0	35	10	91	11.0	6.9	3
11:00-12:00	51	0	35	11	97	11.3	7.7	4	59	0	30	12	101	11.9	7.6	1
12:00-13:00	47	0	32	2	81	2.5	6.5	7	54	0	30	4	88	4.5	6.6	7
13:00-14:00	42	0	37	3	82	3.7	6.5	6	61	0	30	7	98	7.1	7.4	8
14:00-15:00	38	0	24	2	64	3.1	5.1	6	44	0	44	10	98	10.2	7.4	7
15:00-16:00	52	0	37	8	97	8.2	7.7	8	69	0	39	8	116	6.9	8.7	11
16:00-17:00	64	0	28	6	98	6.1	7.8	3	69	0	50	6	125	4.8	9.4	8
17:00-18:00	86	0	45	4	135	3.0	10.8	9	78	0	35	3	116	2.6	8.7	20
18:00-19:00	38	0	15	1	54	1.9	4.3	14	87	0	45	1	133	0.8	10.0	15
全時間合計	763	0	433	56	1252	4.5	100.0	128	763	0	472	91	1326	6.9	100.0	103

方向 種別 時間帯	D 流入部(10+11+12)								D 合計 ( 1+ 5+ 9+10+11+12)							
	乗用車 (台)	バ ス (台)	小 型 貨物車 (台)	大 型 貨物車 (台)	合 計 (台)	大型車 混入率 (%)	時 間 係 数 (%)	二輪車 (台)	乗用車 (台)	バ ス (台)	小 型 貨物車 (台)	大 型 貨物車 (台)	合 計 (台)	大型車 混入率 (%)	時 間 係 数 (%)	二輪車 (台)
7:00- 8:00									151	0	103	15	269	5.6	10.4	40
8:00- 9:00									185	0	116	11	312	3.5	12.1	30
9:00-10:00									136	0	63	16	215	7.4	8.3	11
10:00-11:00									115	0	67	17	199	8.5	7.7	16
11:00-12:00									110	0	65	23	198	11.6	7.7	5
12:00-13:00									101	0	62	6	169	3.6	6.6	14
13:00-14:00									103	0	67	10	180	5.6	7.0	14
14:00-15:00									82	0	68	12	162	7.4	6.3	13
15:00-16:00									121	0	76	16	213	7.5	8.3	19
16:00-17:00									133	0	78	12	223	5.4	8.7	11
17:00-18:00									164	0	80	7	251	2.8	9.7	29
18:00-19:00									125	0	60	2	187	1.1	7.3	29
全時間合計									1526	0	905	147	2578	5.7	100.0	231

# 断面別自動車交通量調査表

調査地点 : No.122 Y-313 新吉田南

調査年月日 : 令和 4年 1月25日(火) 天候:晴れのち曇り

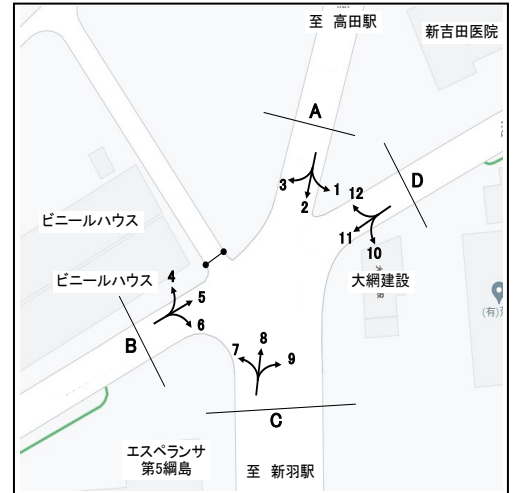

方向 種別 時間帯	A 流入部 (1+ 2+ 3)								A 流出部 (4+ 8+12)							
	乗用車 (台)	バス (台)	小型 貨物車 (台)	大型 貨物車 (台)	合計 (台)	大型車 混入率 (%)	時間 係数 (%)	二輪車 (台)	乗用車 (台)	バス (台)	小型 貨物車 (台)	大型 貨物車 (台)	合計 (台)	大型車 混入率 (%)	時間 係数 (%)	二輪車 (台)
7:00- 8:00	387	2	108	47	544	9.0	8.9	97	286	7	111	46	450	11.8	7.9	43
8:00- 9:00	403	4	139	38	584	7.2	9.6	55	306	1	170	73	550	13.5	9.6	43
9:00-10:00	332	10	128	57	527	12.7	8.7	45	281	0	150	66	497	13.3	8.7	16
10:00-11:00	290	4	138	63	495	13.5	8.1	29	231	0	110	56	397	14.1	7.0	20
11:00-12:00	266	0	130	59	455	13.0	7.5	28	275	1	146	51	473	11.0	8.3	22
12:00-13:00	267	1	126	49	443	11.3	7.3	29	259	1	91	38	389	10.0	6.8	34
13:00-14:00	261	0	124	44	429	10.3	7.1	32	264	0	147	52	463	11.2	8.1	33
14:00-15:00	267	2	170	39	478	8.6	7.9	20	259	7	133	60	459	14.6	8.1	27
15:00-16:00	299	3	160	43	505	9.1	8.3	21	292	3	134	45	474	10.1	8.3	28
16:00-17:00	314	3	177	47	541	9.2	8.9	25	306	2	146	38	492	8.1	8.6	35
17:00-18:00	401	0	177	37	615	6.0	10.1	41	406	2	130	22	560	4.3	9.8	59
18:00-19:00	344	3	104	16	467	4.1	7.7	52	401	0	89	7	497	1.4	8.7	68
全時間合計	3831	32	1681	539	6083	9.4	100.0	474	3566	24	1557	554	5701	10.1	100.0	428

方向 種別 時間帯	A 合計 ( 1+ 2+ 3+ 4+ 8+12)															
	乗用車 (台)	バス (台)	小型 貨物車 (台)	大型 貨物車 (台)	合計 (台)	大型車 混入率 (%)	時間 係数 (%)	二輪車 (台)	乗用車 (台)	バス (台)	小型 貨物車 (台)	大型 貨物車 (台)	合計 (台)	大型車 混入率 (%)	時間 係数 (%)	二輪車 (台)
7:00- 8:00									673	9	219	93	994	10.3	8.4	140
8:00- 9:00									709	5	309	111	1134	10.2	9.6	98
9:00-10:00									613	10	278	123	1024	13.0	8.7	61
10:00-11:00									521	4	248	119	892	13.8	7.6	49
11:00-12:00									541	1	276	110	928	12.0	7.9	50
12:00-13:00									526	2	217	87	832	10.7	7.1	63
13:00-14:00									525	0	271	96	892	10.8	7.6	65
14:00-15:00									526	9	303	99	937	11.5	8.0	47
15:00-16:00									591	6	294	88	979	9.6	8.3	49
16:00-17:00									620	5	323	85	1033	8.7	8.8	60
17:00-18:00									807	2	307	59	1175	5.2	10.0	100
18:00-19:00									745	3	193	23	964	2.7	8.2	120
全時間合計									7397	56	3238	1093	11784	9.8	100.0	902

# 断面別自動車交通量調査表

調査地点 : No.122 Y-313 新吉田南

調査年月日 : 令和 4年 1月25日(火) 天候:晴れのち曇り

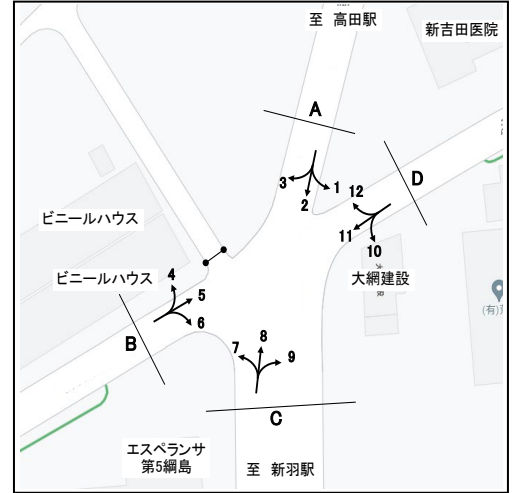

方向 種別 時間帯	B 流入部 (4+ 5+ 6)								B 流出部 (3+ 7+11)							
	乗用車 (台)	バス (台)	小型 貨物車 (台)	大型 貨物車 (台)	合計 (台)	大型車 混入率 (%)	時間 係数 (%)	二輪車 (台)	乗用車 (台)	バス (台)	小型 貨物車 (台)	大型 貨物車 (台)	合計 (台)	大型車 混入率 (%)	時間 係数 (%)	二輪車 (台)
7:00- 8:00	52	15	21	15	103	29.1	7.7	11	83	10	18	7	118	14.4	9.1	20
8:00- 9:00	75	9	44	12	140	15.0	10.5	10	72	8	23	8	111	14.4	8.5	9
9:00-10:00	48	6	34	8	96	14.6	7.2	3	60	25	16	11	112	32.1	8.6	11
10:00-11:00	58	6	26	8	98	14.3	7.4	4	58	16	27	13	114	25.4	8.8	6
11:00-12:00	52	15	31	7	105	21.0	7.9	7	41	12	28	8	89	22.5	6.9	10
12:00-13:00	46	11	24	10	91	23.1	6.8	9	61	14	21	6	102	19.6	7.9	6
13:00-14:00	59	11	27	9	106	18.9	8.0	3	51	9	26	15	101	23.8	7.8	7
14:00-15:00	58	15	31	15	119	25.2	8.9	3	55	11	27	13	106	22.6	8.2	3
15:00-16:00	58	11	37	10	116	18.1	8.7	5	55	7	31	11	104	17.3	8.0	6
16:00-17:00	68	18	31	7	124	20.2	9.3	12	56	12	40	9	117	17.9	9.0	8
17:00-18:00	70	12	27	5	114	14.9	8.6	15	76	18	38	5	137	16.8	10.5	10
18:00-19:00	77	9	29	4	119	10.9	8.9	14	60	10	13	5	88	17.0	6.8	11
全時間合計	721	138	362	110	1331	18.6	100.0	96	728	152	308	111	1299	20.2	100.0	107

方向 種別 時間帯									B 合計 ( 3+ 4+ 5+ 6+ 7+11)							
	乗用車 (台)	バス (台)	小型 貨物車 (台)	大型 貨物車 (台)	合計 (台)	大型車 混入率 (%)	時間 係数 (%)	二輪車 (台)	乗用車 (台)	バス (台)	小型 貨物車 (台)	大型 貨物車 (台)	合計 (台)	大型車 混入率 (%)	時間 係数 (%)	二輪車 (台)
7:00- 8:00									135	25	39	22	221	21.3	8.4	31
8:00- 9:00									147	17	67	20	251	14.7	9.5	19
9:00-10:00									108	31	50	19	208	24.0	7.9	14
10:00-11:00									116	22	53	21	212	20.3	8.1	10
11:00-12:00									93	27	59	15	194	21.6	7.4	17
12:00-13:00									107	25	45	16	193	21.2	7.3	15
13:00-14:00									110	20	53	24	207	21.3	7.9	10
14:00-15:00									113	26	58	28	225	24.0	8.6	6
15:00-16:00									113	18	68	21	220	17.7	8.4	11
16:00-17:00									124	30	71	16	241	19.1	9.2	20
17:00-18:00									146	30	65	10	251	15.9	9.5	25
18:00-19:00									137	19	42	9	207	13.5	7.9	25
全時間合計									1449	290	670	221	2630	19.4	100.0	203

# 断面別自動車交通量調査表

調査地点 : No.122 Y-313 新吉田南

調査年月日 : 令和 4年 1月25日(火) 天候:晴れのち曇り

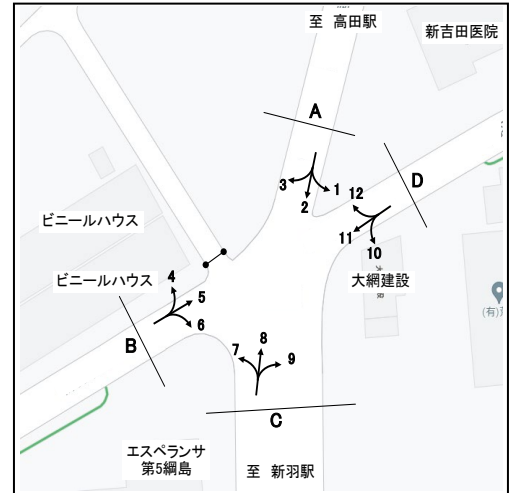

方向 種別 時間帯	C 流入部 (7+ 8+ 9)								C 流出部 (2+ 6+10)							
	乗用車 (台)	バス (台)	小型 貨物車 (台)	大型 貨物車 (台)	合計 (台)	大型車 混入率 (%)	時間 係数 (%)	二輪車 (台)	乗用車 (台)	バス (台)	小型 貨物車 (台)	大型 貨物車 (台)	合計 (台)	大型車 混入率 (%)	時間 係数 (%)	二輪車 (台)
7:00- 8:00	260	2	92	38	392	10.2	7.5	44	347	2	93	47	489	10.0	9.1	88
8:00- 9:00	237	1	144	72	454	16.1	8.7	33	356	4	112	40	512	8.6	9.5	50
9:00-10:00	244	2	142	66	454	15.0	8.7	15	309	2	114	52	477	11.3	8.8	40
10:00-11:00	218	0	105	53	376	14.1	7.2	19	276	0	128	61	465	13.1	8.6	25
11:00-12:00	264	2	138	54	458	12.2	8.7	19	257	0	108	62	427	14.5	7.9	24
12:00-13:00	251	1	84	30	366	8.5	7.0	26	241	1	114	49	405	12.3	7.5	24
13:00-14:00	250	0	135	56	441	12.7	8.4	31	240	0	115	38	393	9.7	7.3	32
14:00-15:00	267	2	128	48	445	11.2	8.5	25	233	2	152	42	429	10.3	7.9	24
15:00-16:00	260	3	114	30	407	8.1	7.8	30	240	2	141	39	422	9.7	7.8	19
16:00-17:00	274	2	124	38	438	9.1	8.3	33	287	0	153	38	478	7.9	8.9	20
17:00-18:00	388	3	109	23	523	5.0	10.0	55	349	0	135	36	520	6.9	9.6	38
18:00-19:00	404	0	82	6	492	1.2	9.4	71	272	1	94	14	381	3.9	7.1	40
全時間合計	3317	18	1397	514	5246	10.1	100.0	401	3407	14	1459	518	5398	9.9	100.0	424

方向 種別 時間帯	C 合計 ( 2+ 6+ 7+ 8+ 9+10)															
	乗用車 (台)	バス (台)	小型 貨物車 (台)	大型 貨物車 (台)	合計 (台)	大型車 混入率 (%)	時間 係数 (%)	二輪車 (台)	乗用車 (台)	バス (台)	小型 貨物車 (台)	大型 貨物車 (台)	合計 (台)	大型車 混入率 (%)	時間 係数 (%)	二輪車 (台)
7:00- 8:00									607	4	185	85	881	10.1	8.3	132
8:00- 9:00									593	5	256	112	966	12.1	9.1	83
9:00-10:00									553	4	256	118	931	13.1	8.7	55
10:00-11:00									494	0	233	114	841	13.6	7.9	44
11:00-12:00									521	2	246	116	885	13.3	8.3	43
12:00-13:00									492	2	198	79	771	10.5	7.2	50
13:00-14:00									490	0	250	94	834	11.3	7.8	63
14:00-15:00									500	4	280	90	874	10.8	8.2	49
15:00-16:00									500	5	255	69	829	8.9	7.8	49
16:00-17:00									561	2	277	76	916	8.5	8.6	53
17:00-18:00									737	3	244	59	1043	5.9	9.8	93
18:00-19:00									676	1	176	20	873	2.4	8.2	111
全時間合計									6724	32	2856	1032	10644	10.0	100.0	825

# 断面別自動車交通量調査表

調査地点 : No.122 Y-313 新吉田南

調査年月日 : 令和 4年 1月25日(火) 天候:晴れのち曇り



方向 種別 時間帯	D 流入部 (10+11+12)								D 流出部 (1+ 5+ 9)							
	乗用車 (台)	バス (台)	小型 貨物車 (台)	大型 貨物車 (台)	合計 (台)	大型車 混入率 (%)	時間 係数 (%)	二輪車 (台)	乗用車 (台)	バス (台)	小型 貨物車 (台)	大型 貨物車 (台)	合計 (台)	大型車 混入率 (%)	時間 係数 (%)	二輪車 (台)
7:00- 8:00	135	10	36	10	191	10.5	8.4	19	118	10	35	10	173	11.6	6.9	20
8:00- 9:00	162	9	33	19	223	12.6	9.9	14	143	10	55	20	228	13.2	9.0	10
9:00-10:00	138	18	37	14	207	15.5	9.2	10	112	9	61	16	198	12.6	7.8	6
10:00-11:00	133	12	41	22	208	16.3	9.2	6	134	6	45	16	201	10.9	8.0	7
11:00-12:00	128	12	41	13	194	12.9	8.6	11	137	16	58	12	223	12.6	8.8	9
12:00-13:00	97	14	38	15	164	17.7	7.3	8	100	11	46	11	168	13.1	6.7	8
13:00-14:00	110	9	36	12	167	12.6	7.4	10	125	11	34	16	186	14.5	7.4	4
14:00-15:00	89	12	33	30	164	25.6	7.3	10	134	11	50	17	212	13.2	8.4	4
15:00-16:00	116	7	45	26	194	17.0	8.6	6	146	12	50	14	222	11.7	8.8	9
16:00-17:00	129	9	46	6	190	7.9	8.4	7	136	18	39	13	206	15.0	8.2	14
17:00-18:00	139	18	42	6	205	11.7	9.1	12	167	13	52	8	240	8.8	9.5	16
18:00-19:00	107	8	36	3	154	7.1	6.8	4	199	9	55	3	266	4.5	10.5	22
全時間合計	1483	138	464	176	2261	13.9	100.0	117	1651	136	580	156	2523	11.6	100.0	129

方向 種別 時間帯	D 流入部 (10+11+12)								D 流出部 (1+ 5+ 9)								D 合計 ( 1+ 5+ 9+10+11+12)												
	乗用車 (台)	バス (台)	小型 貨物車 (台)	大型 貨物車 (台)	合計 (台)	大型車 混入率 (%)	時間 係数 (%)	二輪車 (台)	乗用車 (台)	バス (台)	小型 貨物車 (台)	大型 貨物車 (台)	合計 (台)	大型車 混入率 (%)	時間 係数 (%)	二輪車 (台)	乗用車 (台)	バス (台)	小型 貨物車 (台)	大型 貨物車 (台)	合計 (台)	大型車 混入率 (%)	時間 係数 (%)	二輪車 (台)					
7:00- 8:00																					253	20	71	20	364	11.0	7.6	39	
8:00- 9:00																						305	19	88	39	451	12.9	9.4	24
9:00-10:00																						250	27	98	30	405	14.1	8.5	16
10:00-11:00																						267	18	86	38	409	13.7	8.5	13
11:00-12:00																						265	28	99	25	417	12.7	8.7	20
12:00-13:00																						197	25	84	26	332	15.4	6.9	16
13:00-14:00																						235	20	70	28	353	13.6	7.4	14
14:00-15:00																						223	23	83	47	376	18.6	7.9	14
15:00-16:00																						262	19	95	40	416	14.2	8.7	15
16:00-17:00																						265	27	85	19	396	11.6	8.3	21
17:00-18:00																						306	31	94	14	445	10.1	9.3	28
18:00-19:00																						306	17	91	6	420	5.5	8.8	26
全時間合計																						3134	274	1044	332	4784	12.7	100.0	246

# 断面別自動車交通量調査表

調査地点 : No.123 Y-314 元石川高校前

調査年月日 : 令和 4年 1月19日(水) 天候:晴れのち曇り

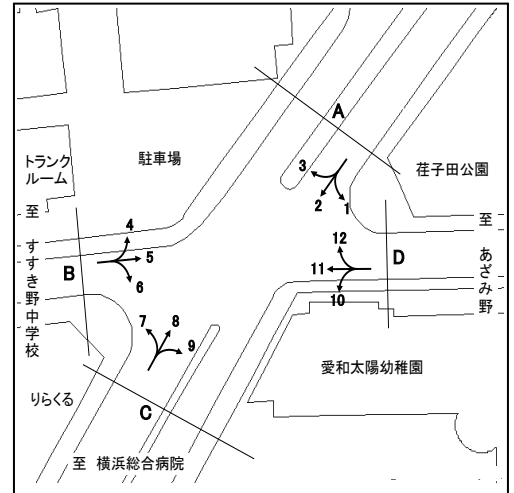

方向	A 流入部 (1+ 2+ 3)								A 流出部 (4+ 8+12)							
	乗用車 (台)	バス (台)	小型 貨物車 (台)	大型 貨物車 (台)	合計 (台)	大型車 混入率 (%)	時間 係数 (%)	二輪車 (台)	乗用車 (台)	バス (台)	小型 貨物車 (台)	大型 貨物車 (台)	合計 (台)	大型車 混入率 (%)	時間 係数 (%)	二輪車 (台)
7:00- 8:00	34	1	1	0	36	2.8	7.4	3	24	2	1	2	29	13.8	5.7	6
8:00- 9:00	58	0	7	5	70	7.1	14.3	3	47	0	4	5	56	8.9	11.0	2
9:00-10:00	40	1	5	3	49	8.2	10.0	0	32	0	1	3	36	8.3	7.0	0
10:00-11:00	29	0	3	2	34	5.9	7.0	2	15	0	4	2	21	9.5	4.1	4
11:00-12:00	22	0	5	4	31	12.9	6.3	3	32	0	5	5	42	11.9	8.2	3
12:00-13:00	36	0	7	3	46	6.5	9.4	3	34	0	7	2	43	4.7	8.4	2
13:00-14:00	28	0	3	3	34	8.8	7.0	1	33	0	2	2	37	5.4	7.2	2
14:00-15:00	26	0	1	5	32	15.6	6.5	0	35	0	2	5	42	11.9	8.2	4
15:00-16:00	39	0	7	1	47	2.1	9.6	2	46	0	4	0	50	0.0	9.8	1
16:00-17:00	51	1	7	1	60	3.3	12.3	1	39	1	6	0	46	2.2	9.0	4
17:00-18:00	18	1	2	0	21	4.8	4.3	1	53	1	6	2	62	4.8	12.1	2
18:00-19:00	27	0	2	0	29	0.0	5.9	0	43	1	3	0	47	2.1	9.2	2
全時間合計	408	4	50	27	489	6.3	100.0	19	433	5	45	28	511	6.5	100.0	32

方向	A 合計 ( 1+ 2+ 3+ 4+ 8+12)															
	乗用車 (台)	バス (台)	小型 貨物車 (台)	大型 貨物車 (台)	合計 (台)	大型車 混入率 (%)	時間 係数 (%)	二輪車 (台)	乗用車 (台)	バス (台)	小型 貨物車 (台)	大型 貨物車 (台)	合計 (台)	大型車 混入率 (%)	時間 係数 (%)	二輪車 (台)
7:00- 8:00									58	3	2	2	65	7.7	6.5	9
8:00- 9:00									105	0	11	10	126	7.9	12.6	5
9:00-10:00									72	1	6	6	85	8.2	8.5	0
10:00-11:00									44	0	7	4	55	7.3	5.5	6
11:00-12:00									54	0	10	9	73	12.3	7.3	6
12:00-13:00									70	0	14	5	89	5.6	8.9	5
13:00-14:00									61	0	5	5	71	7.0	7.1	3
14:00-15:00									61	0	3	10	74	13.5	7.4	4
15:00-16:00									85	0	11	1	97	1.0	9.7	3
16:00-17:00									90	2	13	1	106	2.8	10.6	5
17:00-18:00									71	2	8	2	83	4.8	8.3	3
18:00-19:00									70	1	5	0	76	1.3	7.6	2
全時間合計									841	9	95	55	1000	6.4	100.0	51

# 断面別自動車交通量調査表

調査地点 : No.123 Y-314 元石川高校前

調査年月日 : 令和 4年 1月19日(水) 天候:晴れのち曇り

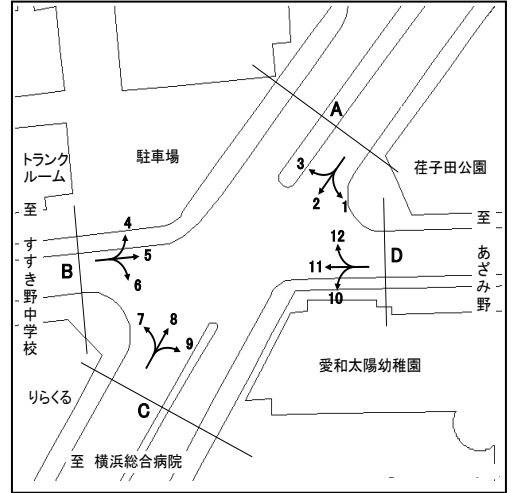

方向 種別 時間帯	B 流入部 (4+ 5+ 6)								B 流出部 (3+ 7+11)							
	乗用車 (台)	バス (台)	小型 貨物車 (台)	大型 貨物車 (台)	合計 (台)	大型車 混入率 (%)	時間 係数 (%)	二輪車 (台)	乗用車 (台)	バス (台)	小型 貨物車 (台)	大型 貨物車 (台)	合計 (台)	大型車 混入率 (%)	時間 係数 (%)	二輪車 (台)
7:00- 8:00	107	3	21	5	136	5.9	7.3	14	115	6	8	4	133	7.5	6.2	6
8:00- 9:00	133	5	13	10	161	9.3	8.6	13	156	8	30	7	201	7.5	9.3	13
9:00-10:00	124	4	9	7	144	7.6	7.7	6	95	6	17	9	127	11.8	5.9	10
10:00-11:00	148	4	19	6	177	5.6	9.4	12	105	5	16	1	127	4.7	5.9	5
11:00-12:00	137	3	27	6	173	5.2	9.2	12	135	5	19	5	164	6.1	7.6	12
12:00-13:00	150	3	9	3	165	3.6	8.8	10	150	5	21	4	180	5.0	8.3	14
13:00-14:00	104	3	9	3	119	5.0	6.4	4	142	7	12	3	164	6.1	7.6	6
14:00-15:00	128	4	9	5	146	6.2	7.8	9	151	6	9	5	171	6.4	7.9	8
15:00-16:00	112	5	16	4	137	6.6	7.3	4	193	7	20	8	228	6.6	10.6	6
16:00-17:00	158	5	20	3	186	4.3	9.9	10	203	8	14	8	233	6.9	10.8	10
17:00-18:00	160	3	14	2	179	2.8	9.6	14	182	7	29	0	218	3.2	10.1	16
18:00-19:00	134	5	11	1	151	4.0	8.1	10	191	7	14	3	215	4.7	9.9	17
全時間合計	1595	47	177	55	1874	5.4	100.0	118	1818	77	209	57	2161	6.2	100.0	123

方向 種別 時間帯	B 合計 ( 3+ 4+ 5+ 6+ 7+11)															
	乗用車 (台)	バス (台)	小型 貨物車 (台)	大型 貨物車 (台)	合計 (台)	大型車 混入率 (%)	時間 係数 (%)	二輪車 (台)	乗用車 (台)	バス (台)	小型 貨物車 (台)	大型 貨物車 (台)	合計 (台)	大型車 混入率 (%)	時間 係数 (%)	二輪車 (台)
7:00- 8:00									222	9	29	9	269	6.7	6.7	20
8:00- 9:00									289	13	43	17	362	8.3	9.0	26
9:00-10:00									219	10	26	16	271	9.6	6.7	16
10:00-11:00									253	9	35	7	304	5.3	7.5	17
11:00-12:00									272	8	46	11	337	5.6	8.4	24
12:00-13:00									300	8	30	7	345	4.3	8.6	24
13:00-14:00									246	10	21	6	283	5.7	7.0	10
14:00-15:00									279	10	18	10	317	6.3	7.9	17
15:00-16:00									305	12	36	12	365	6.6	9.0	10
16:00-17:00									361	13	34	11	419	5.7	10.4	20
17:00-18:00									342	10	43	2	397	3.0	9.8	30
18:00-19:00									325	12	25	4	366	4.4	9.1	27
全時間合計									3413	124	386	112	4035	5.8	100.0	241



# 断面別自動車交通量調査表

調査地点 : No.123 Y-314 元石川高校前

調査年月日 : 令和 4年 1月19日(水) 天候:晴れのち曇り

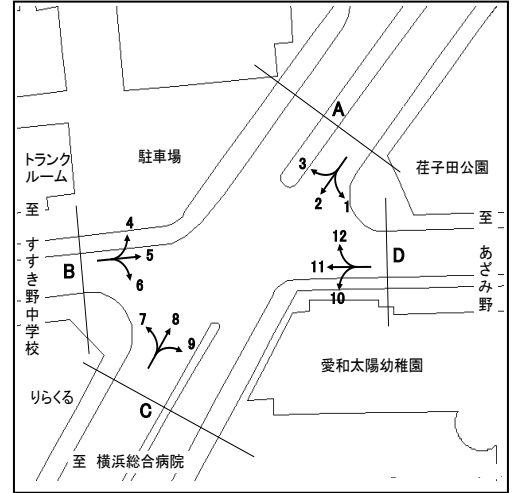

方向	C 流入部 (7+ 8+ 9)								C 流出部 (2+ 6+10)							
	乗用車 (台)	バス (台)	小型 貨物車 (台)	大型 貨物車 (台)	合計 (台)	大型車 混入率 (%)	時間 係数 (%)	二輪車 (台)	乗用車 (台)	バス (台)	小型 貨物車 (台)	大型 貨物車 (台)	合計 (台)	大型車 混入率 (%)	時間 係数 (%)	二輪車 (台)
7:00- 8:00	113	1	23	3	140	2.9	7.3	9	130	0	12	5	147	3.4	8.1	6
8:00- 9:00	149	0	24	9	182	4.9	9.5	7	164	0	23	6	193	3.1	10.7	11
9:00-10:00	117	1	13	4	135	3.7	7.1	5	125	1	15	2	143	2.1	7.9	3
10:00-11:00	105	0	14	5	124	4.0	6.5	7	130	0	16	4	150	2.7	8.3	6
11:00-12:00	133	0	19	3	155	1.9	8.1	12	106	0	16	5	127	3.9	7.0	6
12:00-13:00	125	1	17	2	145	2.1	7.6	7	121	0	18	6	145	4.1	8.0	4
13:00-14:00	138	0	13	6	157	3.8	8.2	3	112	0	14	8	134	6.0	7.4	5
14:00-15:00	119	0	18	12	149	8.1	7.8	6	115	0	15	3	133	2.3	7.4	2
15:00-16:00	154	1	15	4	174	2.9	9.1	7	127	1	18	3	149	2.7	8.2	6
16:00-17:00	165	1	20	1	187	1.1	9.8	7	150	1	21	4	176	2.8	9.7	4
17:00-18:00	164	5	17	2	188	3.7	9.8	11	130	1	19	6	156	4.5	8.6	8
18:00-19:00	156	0	16	4	176	2.3	9.2	6	137	2	11	4	154	3.9	8.5	9
全時間合計	1638	10	209	55	1912	3.4	100.0	87	1547	6	198	56	1807	3.4	100.0	70

方向	C 合計 ( 2+ 6+ 7+ 8+ 9+10)															
種別	乗用車 (台)	バス (台)	小型 貨物車 (台)	大型 貨物車 (台)	合計 (台)	大型車 混入率 (%)	時間 係数 (%)	二輪車 (台)	乗用車 (台)	バス (台)	小型 貨物車 (台)	大型 貨物車 (台)	合計 (台)	大型車 混入率 (%)	時間 係数 (%)	二輪車 (台)
7:00- 8:00									243	1	35	8	287	3.1	7.7	15
8:00- 9:00									313	0	47	15	375	4.0	10.1	18
9:00-10:00									242	2	28	6	278	2.9	7.5	8
10:00-11:00									235	0	30	9	274	3.3	7.4	13
11:00-12:00									239	0	35	8	282	2.8	7.6	18
12:00-13:00									246	1	35	8	290	3.1	7.8	11
13:00-14:00									250	0	27	14	291	4.8	7.8	8
14:00-15:00									234	0	33	15	282	5.3	7.6	8
15:00-16:00									281	2	33	7	323	2.8	8.7	13
16:00-17:00									315	2	41	5	363	1.9	9.8	11
17:00-18:00									294	6	36	8	344	4.1	9.2	19
18:00-19:00									293	2	27	8	330	3.0	8.9	15
全時間合計									3185	16	407	111	3719	3.4	100.0	157

# 断面別自動車交通量調査表

調査地点 : No.123 Y-314 元石川高校前

調査年月日 : 令和 4年 1月19日(水) 天候:晴れのち曇り

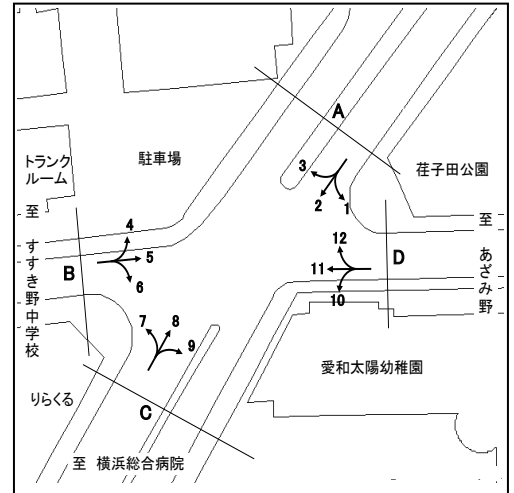

方向	D 流入部(10+11+12)								D 流出部(1+ 5+ 9)							
	乗用車 (台)	バス (台)	小型 貨物車 (台)	大型 貨物車 (台)	合計 (台)	大型車 混入率 (%)	時間 係数 (%)	二輪車 (台)	乗用車 (台)	バス (台)	小型 貨物車 (台)	大型 貨物車 (台)	合計 (台)	大型車 混入率 (%)	時間 係数 (%)	二輪車 (台)
7:00- 8:00	161	7	16	10	194	8.8	7.1	10	146	4	40	7	197	5.6	7.8	18
8:00- 9:00	197	8	40	10	255	7.1	9.4	18	170	5	27	16	218	9.6	8.6	15
9:00-10:00	135	7	20	7	169	8.3	6.2	13	164	6	14	7	191	6.8	7.6	11
10:00-11:00	153	5	25	4	187	4.8	6.9	8	185	4	25	10	224	6.3	8.9	14
11:00-12:00	151	5	22	7	185	6.5	6.8	12	170	3	33	5	211	3.8	8.4	18
12:00-13:00	173	5	31	8	217	6.0	8.0	13	179	4	18	4	205	3.9	8.1	13
13:00-14:00	180	7	20	4	211	5.2	7.7	7	163	3	17	3	186	3.2	7.4	2
14:00-15:00	194	6	16	4	220	4.5	8.1	9	166	4	18	13	201	8.5	8.0	10
15:00-16:00	228	8	22	8	266	6.0	9.8	5	167	6	18	6	197	6.1	7.8	5
16:00-17:00	239	8	23	11	281	6.8	10.3	11	221	5	29	4	259	3.5	10.3	11
17:00-18:00	220	7	38	6	271	4.8	9.9	21	197	7	17	2	223	4.0	8.8	21
18:00-19:00	238	9	17	7	271	5.9	9.9	25	184	4	18	5	211	4.3	8.4	13
全時間合計	2269	82	290	86	2727	6.2	100.0	152	2112	55	274	82	2523	5.4	100.0	151

方向	D 合計 ( 1+ 5+ 9+10+11+12)															
	乗用車 (台)	バス (台)	小型 貨物車 (台)	大型 貨物車 (台)	合計 (台)	大型車 混入率 (%)	時間 係数 (%)	二輪車 (台)	乗用車 (台)	バス (台)	小型 貨物車 (台)	大型 貨物車 (台)	合計 (台)	大型車 混入率 (%)	時間 係数 (%)	二輪車 (台)
7:00- 8:00									307	11	56	17	391	7.2	7.4	28
8:00- 9:00									367	13	67	26	473	8.2	9.0	33
9:00-10:00									299	13	34	14	360	7.5	6.9	24
10:00-11:00									338	9	50	14	411	5.6	7.8	22
11:00-12:00									321	8	55	12	396	5.1	7.5	30
12:00-13:00									352	9	49	12	422	5.0	8.0	26
13:00-14:00									343	10	37	7	397	4.3	7.6	9
14:00-15:00									360	10	34	17	421	6.4	8.0	19
15:00-16:00									395	14	40	14	463	6.0	8.8	10
16:00-17:00									460	13	52	15	540	5.2	10.3	22
17:00-18:00									417	14	55	8	494	4.5	9.4	42
18:00-19:00									422	13	35	12	482	5.2	9.2	38
全時間合計									4381	137	564	168	5250	5.8	100.0	303

# 断面別自動車交通量調査表

調査地点 : No.124 Y-315 金沢区釜利谷南一丁目1291-7地先

調査年月日 : 令和 4年 1月12日(水) 天候:晴れ

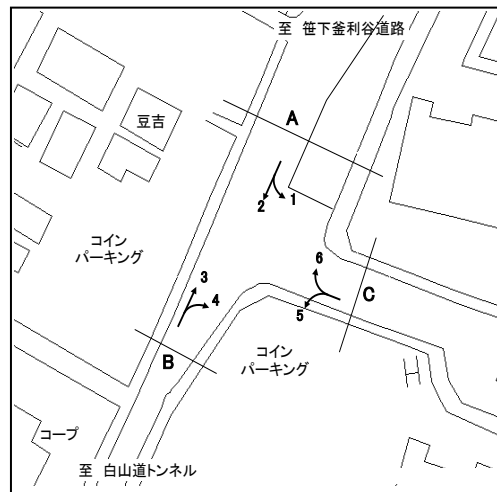

方向 種別 時間帯	A 流入部 (1+ 2)								A 流出部 (3+ 6)							
	乗用車 (台)	バス (台)	小型 貨物車 (台)	大型 貨物車 (台)	合計 (台)	大型車 混入率 (%)	時間 係数 (%)	二輪車 (台)	乗用車 (台)	バス (台)	小型 貨物車 (台)	大型 貨物車 (台)	合計 (台)	大型車 混入率 (%)	時間 係数 (%)	二輪車 (台)
7:00- 8:00	125	16	13	6	160	13.8	4.6	31	337	15	36	0	388	3.9	10.4	80
8:00- 9:00	242	12	19	18	291	10.3	8.3	11	355	14	54	11	434	5.8	11.6	60
9:00-10:00	147	11	35	10	203	10.3	5.8	13	316	11	43	10	380	5.5	10.2	35
10:00-11:00	202	10	46	19	277	10.5	7.9	41	262	10	43	19	334	8.7	8.9	43
11:00-12:00	236	10	36	8	290	6.2	8.3	38	227	10	37	9	283	6.7	7.6	28
12:00-13:00	248	8	35	5	296	4.4	8.4	41	213	10	27	10	260	7.7	6.9	26
13:00-14:00	229	8	45	10	292	6.2	8.3	36	209	10	49	8	276	6.5	7.4	43
14:00-15:00	236	12	29	4	281	5.7	8.0	21	208	8	32	12	260	7.7	6.9	25
15:00-16:00	233	11	34	7	285	6.3	8.1	19	223	7	50	5	285	4.2	7.6	33
16:00-17:00	259	6	40	6	311	3.9	8.8	43	256	7	31	5	299	4.0	8.0	17
17:00-18:00	351	7	39	3	400	2.5	11.4	59	256	10	35	3	304	4.3	8.1	23
18:00-19:00	379	12	35	3	429	3.5	12.2	77	203	9	26	2	240	4.6	6.4	17
全時間合計	2887	123	406	99	3515	6.3	100.0	430	3065	121	463	94	3743	5.7	100.0	430

方向 種別 時間帯									A 合計 ( 1+ 2+ 3+ 6)							
	乗用車 (台)	バス (台)	小型 貨物車 (台)	大型 貨物車 (台)	合計 (台)	大型車 混入率 (%)	時間 係数 (%)	二輪車 (台)	乗用車 (台)	バス (台)	小型 貨物車 (台)	大型 貨物車 (台)	合計 (台)	大型車 混入率 (%)	時間 係数 (%)	二輪車 (台)
7:00- 8:00									462	31	49	6	548	6.8	7.6	111
8:00- 9:00									597	26	73	29	725	7.6	10.0	71
9:00-10:00									463	22	78	20	583	7.2	8.0	48
10:00-11:00									464	20	89	38	611	9.5	8.4	84
11:00-12:00									463	20	73	17	573	6.5	7.9	66
12:00-13:00									461	18	62	15	556	5.9	7.7	67
13:00-14:00									438	18	94	18	568	6.3	7.8	79
14:00-15:00									444	20	61	16	541	6.7	7.5	46
15:00-16:00									456	18	84	12	570	5.3	7.9	52
16:00-17:00									515	13	71	11	610	3.9	8.4	60
17:00-18:00									607	17	74	6	704	3.3	9.7	82
18:00-19:00									582	21	61	5	669	3.9	9.2	94
全時間合計									5952	244	869	193	7258	6.0	100.0	860

# 断面別自動車交通量調査表

調査地点 : No.124 Y-315 金沢区釜利谷南一丁目1291-7地先

調査年月日 : 令和 4年 1月12日(水) 天候:晴れ

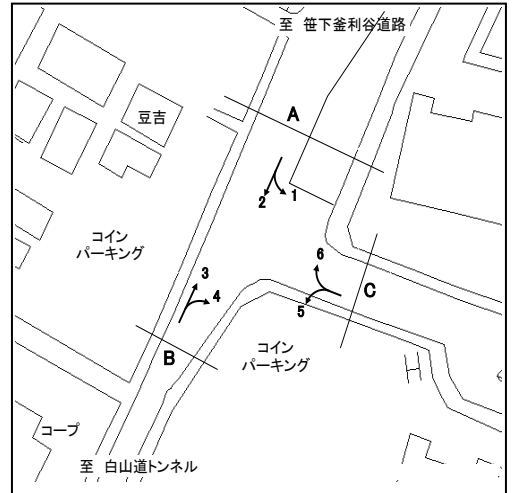

方向 種別 時間帯	B 流入部 (3+ 4)								B 流出部 (2+ 5)							
	乗用車 (台)	バス (台)	小型 貨物車 (台)	大型 貨物車 (台)	合計 (台)	大型車 混入率 (%)	時間 係数 (%)	二輪車 (台)	乗用車 (台)	バス (台)	小型 貨物車 (台)	大型 貨物車 (台)	合計 (台)	大型車 混入率 (%)	時間 係数 (%)	二輪車 (台)
7:00- 8:00	336	15	34	0	385	3.9	10.3	73	126	16	13	6	161	13.7	4.6	35
8:00- 9:00	350	14	55	9	428	5.4	11.5	57	243	12	21	18	294	10.2	8.3	15
9:00-10:00	314	11	43	9	377	5.3	10.1	35	148	11	36	10	205	10.2	5.8	15
10:00-11:00	261	10	42	18	331	8.5	8.9	44	199	10	44	20	273	11.0	7.7	41
11:00-12:00	225	10	36	8	279	6.5	7.5	28	236	10	37	7	290	5.9	8.2	41
12:00-13:00	214	10	27	9	260	7.3	7.0	26	245	8	36	5	294	4.4	8.3	40
13:00-14:00	206	10	50	8	274	6.6	7.4	42	230	8	45	10	293	6.1	8.3	37
14:00-15:00	210	9	33	12	264	8.0	7.1	26	240	12	30	4	286	5.6	8.1	22
15:00-16:00	222	7	49	4	282	3.9	7.6	33	233	12	36	7	288	6.6	8.2	19
16:00-17:00	254	7	32	4	297	3.7	8.0	18	259	7	41	6	313	4.2	8.9	43
17:00-18:00	259	10	33	3	305	4.3	8.2	22	349	8	38	6	401	3.5	11.4	57
18:00-19:00	204	9	26	2	241	4.6	6.5	17	382	11	34	2	429	3.0	12.2	75
全時間合計	3055	122	460	86	3723	5.6	100.0	421	2890	125	411	101	3527	6.4	100.0	440

方向 種別 時間帯									B 合計 ( 2+ 3+ 4+ 5)							
	乗用車 (台)	バス (台)	小型 貨物車 (台)	大型 貨物車 (台)	合計 (台)	大型車 混入率 (%)	時間 係数 (%)	二輪車 (台)	乗用車 (台)	バス (台)	小型 貨物車 (台)	大型 貨物車 (台)	合計 (台)	大型車 混入率 (%)	時間 係数 (%)	二輪車 (台)
7:00- 8:00									462	31	47	6	546	6.8	7.5	108
8:00- 9:00									593	26	76	27	722	7.3	10.0	72
9:00-10:00									462	22	79	19	582	7.0	8.0	50
10:00-11:00									460	20	86	38	604	9.6	8.3	85
11:00-12:00									461	20	73	15	569	6.2	7.8	69
12:00-13:00									459	18	63	14	554	5.8	7.6	66
13:00-14:00									436	18	95	18	567	6.3	7.8	79
14:00-15:00									450	21	63	16	550	6.7	7.6	48
15:00-16:00									455	19	85	11	570	5.3	7.9	52
16:00-17:00									513	14	73	10	610	3.9	8.4	61
17:00-18:00									608	18	71	9	706	3.8	9.7	79
18:00-19:00									586	20	60	4	670	3.6	9.2	92
全時間合計									5945	247	871	187	7250	6.0	100.0	861











# 断面別自動車交通量調査表

調査地点 : No.126 Y-317 旭区二俣川二丁目62-6地先

調査年月日 : 令和 4年 1月12日(水) 天候:晴れ

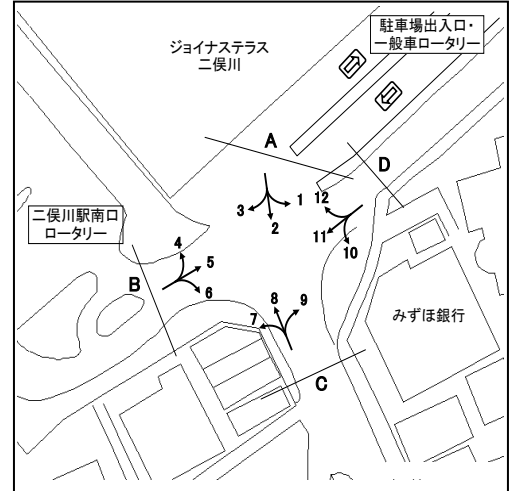

方向 種別 時間帯	A 流入部 (1+ 2+ 3)								A 流出部 (4+ 8+12)							
	乗用車 (台)	バ ス (台)	小 型 貨物車 (台)	大 型 貨物車 (台)	合 計 (台)	大型車 混入率 (%)	時 間 係 数 (%)	二輪車 (台)	乗用車 (台)	バ ス (台)	小 型 貨物車 (台)	大 型 貨物車 (台)	合 計 (台)	大型車 混入率 (%)	時 間 係 数 (%)	二輪車 (台)
7:00- 8:00	106	1	6	0	113	0.9	8.5	0	103	2	7	0	112	1.8	8.4	0
8:00- 9:00	69	2	2	2	75	5.3	5.6	1	91	1	3	1	96	2.1	7.2	1
9:00-10:00	44	0	6	1	51	2.0	3.8	0	88	0	6	1	95	1.1	7.1	0
10:00-11:00	76	0	3	0	79	0.0	5.9	0	134	0	6	0	140	0.0	10.5	0
11:00-12:00	118	0	4	1	123	0.8	9.3	0	113	0	5	0	118	0.0	8.8	0
12:00-13:00	111	0	4	1	116	0.9	8.7	0	107	0	5	1	113	0.9	8.5	1
13:00-14:00	120	0	2	0	122	0.0	9.2	0	90	0	4	0	94	0.0	7.0	0
14:00-15:00	87	0	4	0	91	0.0	6.9	0	77	0	2	0	79	0.0	5.9	1
15:00-16:00	116	1	5	1	123	1.6	9.3	0	94	1	4	1	100	2.0	7.5	1
16:00-17:00	139	2	3	0	144	1.4	10.8	1	123	2	3	0	128	1.6	9.6	1
17:00-18:00	136	2	4	1	143	2.1	10.8	0	119	2	7	0	128	1.6	9.6	0
18:00-19:00	145	1	2	0	148	0.7	11.1	0	127	2	3	0	132	1.5	9.9	0
全時間合計	1267	9	45	7	1328	1.2	100.0	2	1266	10	55	4	1335	1.0	100.0	5

方向 種別 時間帯	A 合計 ( 1+ 2+ 3+ 4+ 8+12)															
	乗用車 (台)	バ ス (台)	小 型 貨物車 (台)	大 型 貨物車 (台)	合 計 (台)	大型車 混入率 (%)	時 間 係 数 (%)	二輪車 (台)	乗用車 (台)	バ ス (台)	小 型 貨物車 (台)	大 型 貨物車 (台)	合 計 (台)	大型車 混入率 (%)	時 間 係 数 (%)	二輪車 (台)
7:00- 8:00									209	3	13	0	225	1.3	8.4	0
8:00- 9:00									160	3	5	3	171	3.5	6.4	2
9:00-10:00									132	0	12	2	146	1.4	5.5	0
10:00-11:00									210	0	9	0	219	0.0	8.2	0
11:00-12:00									231	0	9	1	241	0.4	9.0	0
12:00-13:00									218	0	9	2	229	0.9	8.6	1
13:00-14:00									210	0	6	0	216	0.0	8.1	0
14:00-15:00									164	0	6	0	170	0.0	6.4	1
15:00-16:00									210	2	9	2	223	1.8	8.4	1
16:00-17:00									262	4	6	0	272	1.5	10.2	2
17:00-18:00									255	4	11	1	271	1.8	10.2	0
18:00-19:00									272	3	5	0	280	1.1	10.5	0
全時間合計									2533	19	100	11	2663	1.1	100.0	7

# 断面別自動車交通量調査表

調査地点 : No.126 Y-317 旭区二俣川二丁目62-6地先

調査年月日 : 令和 4年 1月12日(水) 天候:晴れ

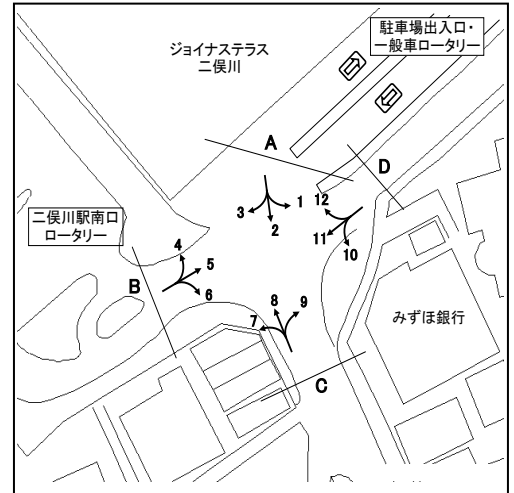

方向 種別 時間帯	B 流入部 (4+ 5+ 6)								B 流出部 (3+ 7+11)							
	乗用車 (台)	バ ス (台)	小 型 貨物車 (台)	大 型 貨物車 (台)	合 計 (台)	大型車 混入率 (%)	時 間 係 数 (%)	二輪車 (台)	乗用車 (台)	バ ス (台)	小 型 貨物車 (台)	大 型 貨物車 (台)	合 計 (台)	大型車 混入率 (%)	時 間 係 数 (%)	二輪車 (台)
7:00- 8:00	8	15	0	0	23	65.2	5.1	0	8	12	0	0	20	60.0	4.4	0
8:00- 9:00	19	14	0	0	33	42.4	7.4	0	19	16	0	0	35	45.7	7.7	0
9:00-10:00	21	15	0	0	36	41.7	8.1	0	22	15	0	0	37	40.5	8.1	0
10:00-11:00	17	9	0	0	26	34.6	5.8	0	15	8	0	0	23	34.8	5.0	0
11:00-12:00	24	10	0	0	34	29.4	7.6	0	33	10	0	0	43	23.3	9.4	0
12:00-13:00	31	9	1	0	41	22.0	9.2	0	29	9	1	0	39	23.1	8.6	1
13:00-14:00	25	12	1	0	38	31.6	8.5	2	22	13	1	0	36	36.1	7.9	1
14:00-15:00	25	13	0	0	38	34.2	8.5	0	25	12	0	0	37	32.4	8.1	0
15:00-16:00	31	11	0	0	42	26.2	9.4	1	32	12	0	0	44	27.3	9.6	1
16:00-17:00	31	15	0	0	46	32.6	10.3	0	33	14	0	0	47	29.8	10.3	0
17:00-18:00	27	16	0	0	43	37.2	9.6	0	28	17	0	0	45	37.8	9.9	0
18:00-19:00	29	17	1	0	47	36.2	10.5	0	28	21	1	0	50	42.0	11.0	0
全時間合計	288	156	3	0	447	34.9	100.0	3	294	159	3	0	456	34.9	100.0	3

方向 種別 時間帯	B 流入部 (4+ 5+ 6)								B 合計 ( 3+ 4+ 5+ 6+ 7+11)							
	乗用車 (台)	バ ス (台)	小 型 貨物車 (台)	大 型 貨物車 (台)	合 計 (台)	大型車 混入率 (%)	時 間 係 数 (%)	二輪車 (台)	乗用車 (台)	バ ス (台)	小 型 貨物車 (台)	大 型 貨物車 (台)	合 計 (台)	大型車 混入率 (%)	時 間 係 数 (%)	二輪車 (台)
7:00- 8:00									16	27	0	0	43	62.8	4.8	0
8:00- 9:00									38	30	0	0	68	44.1	7.5	0
9:00-10:00									43	30	0	0	73	41.1	8.1	0
10:00-11:00									32	17	0	0	49	34.7	5.4	0
11:00-12:00									57	20	0	0	77	26.0	8.5	0
12:00-13:00									60	18	2	0	80	22.5	8.9	1
13:00-14:00									47	25	2	0	74	33.8	8.2	3
14:00-15:00									50	25	0	0	75	33.3	8.3	0
15:00-16:00									63	23	0	0	86	26.7	9.5	2
16:00-17:00									64	29	0	0	93	31.2	10.3	0
17:00-18:00									55	33	0	0	88	37.5	9.7	0
18:00-19:00									57	38	2	0	97	39.2	10.7	0
全時間合計									582	315	6	0	903	34.9	100.0	6

# 断面別自動車交通量調査表

調査地点 : No.126 Y-317 旭区二俣川二丁目62-6地先

調査年月日 : 令和 4年 1月12日(水) 天候:晴れ

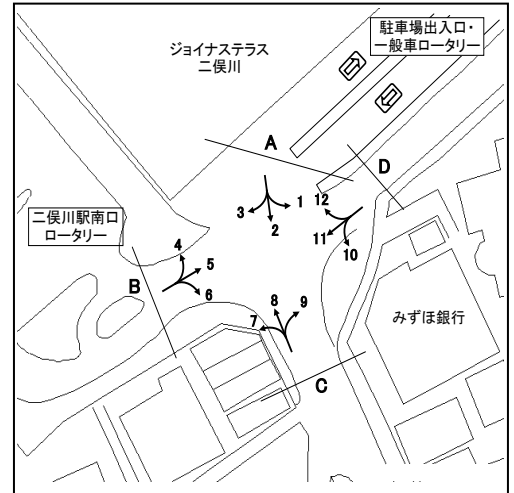

方向 種別 時間帯	C 流入部 (7+ 8+ 9)								C 流出部 (2+ 6+10)							
	乗用車 (台)	バス (台)	小型 貨物車 (台)	大型 貨物車 (台)	合計 (台)	大型車 混入率 (%)	時間 係数 (%)	二輪車 (台)	乗用車 (台)	バス (台)	小型 貨物車 (台)	大型 貨物車 (台)	合計 (台)	大型車 混入率 (%)	時間 係数 (%)	二輪車 (台)
7:00- 8:00	269	14	129	14	426	6.6	12.2	7	157	16	24	12	209	13.4	6.8	9
8:00- 9:00	283	19	83	25	410	10.7	11.8	11	168	18	25	7	218	11.5	7.1	2
9:00-10:00	221	20	54	23	318	13.5	9.1	13	134	16	35	19	204	17.2	6.6	10
10:00-11:00	189	8	42	12	251	8.0	7.2	13	174	9	30	15	228	10.5	7.4	7
11:00-12:00	176	11	39	9	235	8.5	6.7	14	202	12	38	8	260	7.7	8.4	18
12:00-13:00	198	12	47	10	267	8.2	7.7	23	188	9	31	11	239	8.4	7.8	14
13:00-14:00	183	13	45	7	248	8.1	7.1	13	211	12	34	10	267	8.2	8.7	17
14:00-15:00	181	14	41	15	251	11.6	7.2	23	183	14	27	11	235	10.6	7.6	15
15:00-16:00	190	14	44	9	257	8.9	7.4	6	213	14	36	13	276	9.8	9.0	12
16:00-17:00	212	16	43	8	279	8.6	8.0	14	263	18	45	6	332	7.2	10.8	18
17:00-18:00	225	20	46	2	293	7.5	8.4	18	241	19	38	5	303	7.9	9.8	9
18:00-19:00	203	25	24	2	254	10.6	7.3	15	256	19	33	2	310	6.8	10.1	18
全時間合計	2530	186	637	136	3489	9.2	100.0	170	2390	176	396	119	3081	9.6	100.0	149

方向 種別 時間帯	C 合計 ( 2+ 6+ 7+ 8+ 9+10)															
	乗用車 (台)	バス (台)	小型 貨物車 (台)	大型 貨物車 (台)	合計 (台)	大型車 混入率 (%)	時間 係数 (%)	二輪車 (台)	乗用車 (台)	バス (台)	小型 貨物車 (台)	大型 貨物車 (台)	合計 (台)	大型車 混入率 (%)	時間 係数 (%)	二輪車 (台)
7:00- 8:00									426	30	153	26	635	8.8	9.7	16
8:00- 9:00									451	37	108	32	628	11.0	9.6	13
9:00-10:00									355	36	89	42	522	14.9	7.9	23
10:00-11:00									363	17	72	27	479	9.2	7.3	20
11:00-12:00									378	23	77	17	495	8.1	7.5	32
12:00-13:00									386	21	78	21	506	8.3	7.7	37
13:00-14:00									394	25	79	17	515	8.2	7.8	30
14:00-15:00									364	28	68	26	486	11.1	7.4	38
15:00-16:00									403	28	80	22	533	9.4	8.1	18
16:00-17:00									475	34	88	14	611	7.9	9.3	32
17:00-18:00									466	39	84	7	596	7.7	9.1	27
18:00-19:00									459	44	57	4	564	8.5	8.6	33
全時間合計									4920	362	1033	255	6570	9.4	100.0	319



# 断面別自動車交通量調査表

調査地点 : No.127 Y-318 左近山入口

調査年月日 : 令和 4年 1月12日(水) 天候:晴れ

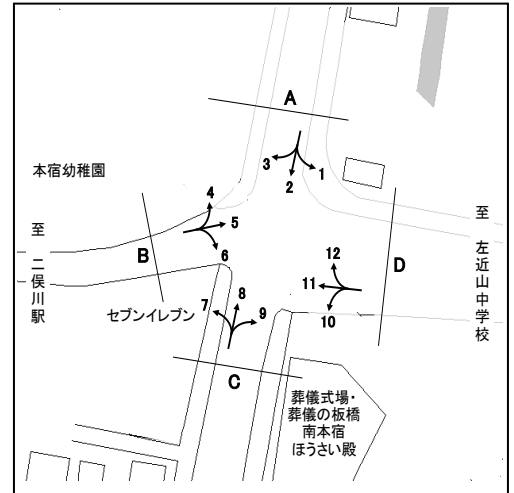

方向 種別 時間帯	A 流入部 (1+ 2+ 3)								A 流出部 (4+ 8+12)							
	乗用車 (台)	バス (台)	小型 貨物車 (台)	大型 貨物車 (台)	合計 (台)	大型車 混入率 (%)	時間 係数 (%)	二輪車 (台)	乗用車 (台)	バス (台)	小型 貨物車 (台)	大型 貨物車 (台)	合計 (台)	大型車 混入率 (%)	時間 係数 (%)	二輪車 (台)
7:00- 8:00	280	0	117	15	412	3.6	16.3	36	51	0	12	3	66	4.5	2.8	29
8:00- 9:00	238	5	74	9	326	4.3	12.9	24	69	1	25	5	100	6.0	4.3	38
9:00-10:00	145	3	48	11	207	6.8	8.2	18	115	3	40	7	165	6.1	7.1	16
10:00-11:00	135	2	41	13	191	7.9	7.5	24	138	3	49	19	209	10.5	9.0	21
11:00-12:00	108	5	40	9	162	8.6	6.4	17	132	2	44	12	190	7.4	8.2	19
12:00-13:00	95	5	26	8	134	9.7	5.3	20	128	3	39	7	177	5.6	7.6	28
13:00-14:00	116	2	35	3	156	3.2	6.2	20	103	2	36	6	147	5.4	6.3	16
14:00-15:00	97	2	57	9	165	6.7	6.5	16	117	2	43	8	170	5.9	7.3	18
15:00-16:00	116	3	36	9	164	7.3	6.5	23	169	4	47	8	228	5.3	9.8	23
16:00-17:00	143	2	47	4	196	3.1	7.7	23	252	1	77	10	340	3.2	14.6	30
17:00-18:00	166	0	61	3	230	1.3	9.1	38	221	1	62	4	288	1.7	12.4	45
18:00-19:00	128	0	54	7	189	3.7	7.5	39	183	1	58	6	248	2.8	10.7	37
全時間合計	1767	29	636	100	2532	5.1	100.0	298	1678	23	532	95	2328	5.1	100.0	320

方向 種別 時間帯	A 合計 ( 1+ 2+ 3+ 4+ 8+12)															
	乗用車 (台)	バス (台)	小型 貨物車 (台)	大型 貨物車 (台)	合計 (台)	大型車 混入率 (%)	時間 係数 (%)	二輪車 (台)	乗用車 (台)	バス (台)	小型 貨物車 (台)	大型 貨物車 (台)	合計 (台)	大型車 混入率 (%)	時間 係数 (%)	二輪車 (台)
7:00- 8:00									331	0	129	18	478	3.8	9.8	65
8:00- 9:00									307	6	99	14	426	4.7	8.8	62
9:00-10:00									260	6	88	18	372	6.5	7.7	34
10:00-11:00									273	5	90	32	400	9.3	8.2	45
11:00-12:00									240	7	84	21	352	8.0	7.2	36
12:00-13:00									223	8	65	15	311	7.4	6.4	48
13:00-14:00									219	4	71	9	303	4.3	6.2	36
14:00-15:00									214	4	100	17	335	6.3	6.9	34
15:00-16:00									285	7	83	17	392	6.1	8.1	46
16:00-17:00									395	3	124	14	536	3.2	11.0	53
17:00-18:00									387	1	123	7	518	1.5	10.7	83
18:00-19:00									311	1	112	13	437	3.2	9.0	76
全時間合計									3445	52	1168	195	4860	5.1	100.0	618



# 断面別自動車交通量調査表

調査地点 : No.127 Y-318 左近山入口

調査年月日 : 令和 4年 1月12日(水) 天候:晴れ

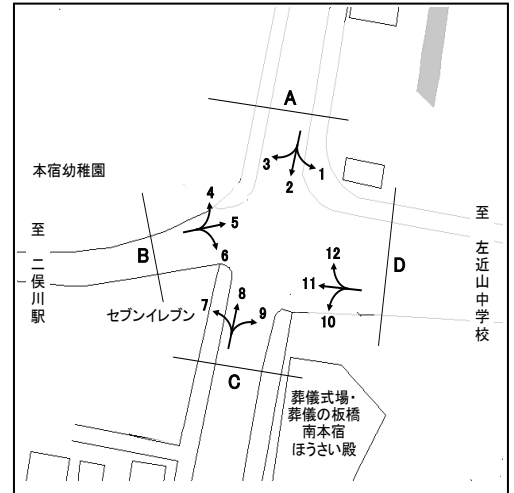

方向 種別 時間帯	C 流入部 (7+ 8+ 9)								C 流出部 (2+ 6+10)							
	乗用車 (台)	バス (台)	小型 貨物車 (台)	大型 貨物車 (台)	合計 (台)	大型車 混入率 (%)	時間 係数 (%)	二輪車 (台)	乗用車 (台)	バス (台)	小型 貨物車 (台)	大型 貨物車 (台)	合計 (台)	大型車 混入率 (%)	時間 係数 (%)	二輪車 (台)
7:00- 8:00	132	7	59	15	213	10.3	4.9	25	339	15	123	45	522	11.5	10.1	42
8:00- 9:00	152	10	87	18	267	10.5	6.1	34	331	18	95	25	469	9.2	9.1	27
9:00-10:00	214	13	92	37	356	14.0	8.1	20	253	21	81	25	380	12.1	7.4	14
10:00-11:00	251	8	76	24	359	8.9	8.2	25	283	10	82	38	413	11.6	8.0	20
11:00-12:00	264	9	88	34	395	10.9	9.0	23	304	14	96	27	441	9.3	8.5	21
12:00-13:00	247	9	72	20	348	8.3	7.9	33	239	10	89	28	366	10.4	7.1	26
13:00-14:00	243	6	80	17	346	6.6	7.9	19	285	17	86	14	402	7.7	7.8	26
14:00-15:00	277	12	85	24	398	9.0	9.1	28	220	11	80	26	337	11.0	6.5	22
15:00-16:00	291	9	86	23	409	7.8	9.3	30	266	12	85	26	389	9.8	7.5	21
16:00-17:00	324	9	123	18	474	5.7	10.8	44	306	17	86	20	429	8.6	8.3	24
17:00-18:00	308	11	96	12	427	5.4	9.7	49	372	14	127	19	532	6.2	10.3	38
18:00-19:00	296	10	79	9	394	4.8	9.0	45	329	20	114	15	478	7.3	9.3	33
全時間合計	2999	113	1023	251	4386	8.3	100.0	375	3527	179	1144	308	5158	9.4	100.0	314

方向 種別 時間帯	C 合計 ( 2+ 6+ 7+ 8+ 9+10)															
	乗用車 (台)	バス (台)	小型 貨物車 (台)	大型 貨物車 (台)	合計 (台)	大型車 混入率 (%)	時間 係数 (%)	二輪車 (台)	乗用車 (台)	バス (台)	小型 貨物車 (台)	大型 貨物車 (台)	合計 (台)	大型車 混入率 (%)	時間 係数 (%)	二輪車 (台)
7:00- 8:00									471	22	182	60	735	11.2	7.7	67
8:00- 9:00									483	28	182	43	736	9.6	7.7	61
9:00-10:00									467	34	173	62	736	13.0	7.7	34
10:00-11:00									534	18	158	62	772	10.4	8.1	45
11:00-12:00									568	23	184	61	836	10.0	8.8	44
12:00-13:00									486	19	161	48	714	9.4	7.5	59
13:00-14:00									528	23	166	31	748	7.2	7.8	45
14:00-15:00									497	23	165	50	735	9.9	7.7	50
15:00-16:00									557	21	171	49	798	8.8	8.4	51
16:00-17:00									630	26	209	38	903	7.1	9.5	68
17:00-18:00									680	25	223	31	959	5.8	10.0	87
18:00-19:00									625	30	193	24	872	6.2	9.1	78
全時間合計									6526	292	2167	559	9544	8.9	100.0	689

# 断面別自動車交通量調査表

調査地点 : No.127 Y-318 左近山入口

調査年月日 : 令和 4年 1月12日(水) 天候:晴れ

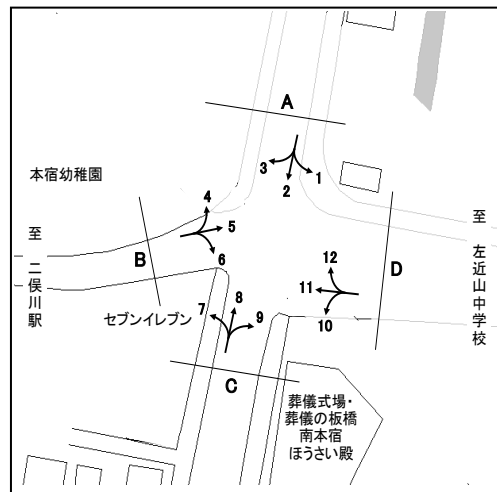

方向	D 流入部(10+11+12)								D 流出部(1+ 5+ 9)									
	種別	乗用車 (台)	バス (台)	小型 貨物車 (台)	大型 貨物車 (台)	合計 (台)	大型車 混入率 (%)	時間 係数 (%)	二輪車 (台)	種別	乗用車 (台)	バス (台)	小型 貨物車 (台)	大型 貨物車 (台)	合計 (台)	大型車 混入率 (%)	時間 係数 (%)	二輪車 (台)
7:00- 8:00		294	15	77	37	423	12.3	7.6	65		384	7	186	30	607	6.1	11.2	22
8:00- 9:00		324	16	82	22	444	8.6	8.0	37		390	13	196	34	633	7.4	11.7	22
9:00-10:00		281	19	71	28	399	11.8	7.2	25		362	11	146	55	574	11.5	10.6	17
10:00-11:00		310	8	85	38	441	10.4	8.0	29		262	6	87	25	380	8.2	7.0	26
11:00-12:00		324	12	86	26	448	8.5	8.1	23		263	9	84	41	397	12.6	7.4	21
12:00-13:00		261	6	86	26	379	8.4	6.8	27		263	8	76	24	371	8.6	6.9	31
13:00-14:00		254	15	80	12	361	7.5	6.5	32		296	5	81	20	402	6.2	7.4	25
14:00-15:00		255	8	80	15	358	6.4	6.5	21		279	11	100	24	414	8.5	7.7	26
15:00-16:00		312	12	98	24	446	8.1	8.0	29		287	7	81	24	399	7.8	7.4	29
16:00-17:00		399	15	119	23	556	6.8	10.0	18		316	9	104	17	446	5.8	8.3	36
17:00-18:00		457	14	162	18	651	4.9	11.7	39		304	10	89	10	413	4.8	7.6	42
18:00-19:00		455	21	148	12	636	5.2	11.5	19		289	10	60	5	364	4.1	6.7	48
全時間合計		3926	161	1174	281	5542	8.0	100.0	364		3695	106	1290	309	5400	7.7	100.0	345

方向									D 合計 ( 1+ 5+ 9+10+11+12)									
	種別	乗用車 (台)	バス (台)	小型 貨物車 (台)	大型 貨物車 (台)	合計 (台)	大型車 混入率 (%)	時間 係数 (%)	二輪車 (台)	種別	乗用車 (台)	バス (台)	小型 貨物車 (台)	大型 貨物車 (台)	合計 (台)	大型車 混入率 (%)	時間 係数 (%)	二輪車 (台)
7:00- 8:00											678	22	263	67	1030	8.6	9.4	87
8:00- 9:00											714	29	278	56	1077	7.9	9.8	59
9:00-10:00											643	30	217	83	973	11.6	8.9	42
10:00-11:00											572	14	172	63	821	9.4	7.5	55
11:00-12:00											587	21	170	67	845	10.4	7.7	44
12:00-13:00											524	14	162	50	750	8.5	6.9	58
13:00-14:00											550	20	161	32	763	6.8	7.0	57
14:00-15:00											534	19	180	39	772	7.5	7.1	47
15:00-16:00											599	19	179	48	845	7.9	7.7	58
16:00-17:00											715	24	223	40	1002	6.4	9.2	54
17:00-18:00											761	24	251	28	1064	4.9	9.7	81
18:00-19:00											744	31	208	17	1000	4.8	9.1	67
全時間合計											7621	267	2464	590	10942	7.8	100.0	709



# 断面別自動車交通量調査表

調査地点 : No.128 Y-319 緑園都市駅入口

調査年月日 : 令和 4年 1月12日(水) 天候:晴れ

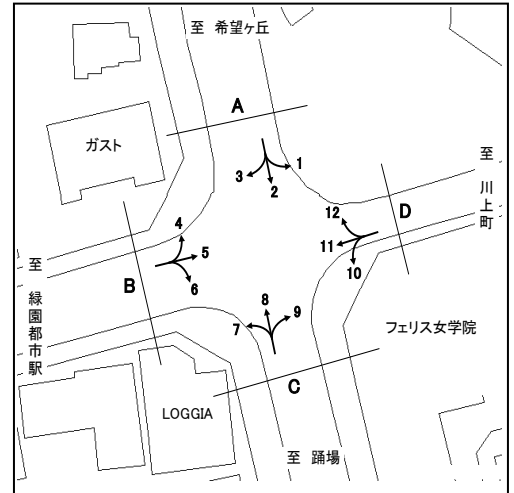

方向 種別 時間帯	A 流入部 (1+ 2+ 3)								A 流出部 (4+ 8+12)							
	乗用車 (台)	バス (台)	小型 貨物車 (台)	大型 貨物車 (台)	合計 (台)	大型車 混入率 (%)	時間 係数 (%)	二輪車 (台)	乗用車 (台)	バス (台)	小型 貨物車 (台)	大型 貨物車 (台)	合計 (台)	大型車 混入率 (%)	時間 係数 (%)	二輪車 (台)
7:00- 8:00	233	0	73	31	337	9.2	7.4	25	155	1	45	33	234	14.5	5.5	38
8:00- 9:00	279	12	57	35	383	12.3	8.4	22	217	9	60	27	313	11.5	7.3	29
9:00-10:00	245	1	67	39	352	11.4	7.7	15	291	2	39	41	373	11.5	8.7	24
10:00-11:00	262	0	50	33	345	9.6	7.6	25	304	0	69	25	398	6.3	9.3	18
11:00-12:00	321	6	68	33	428	9.1	9.4	26	277	4	57	31	369	9.5	8.6	31
12:00-13:00	286	3	68	22	379	6.6	8.3	20	304	1	55	14	374	4.0	8.7	26
13:00-14:00	278	1	65	14	358	4.2	7.9	15	255	0	52	21	328	6.4	7.7	34
14:00-15:00	270	4	58	22	354	7.3	7.8	25	252	3	53	19	327	6.7	7.6	20
15:00-16:00	313	2	55	21	391	5.9	8.6	22	266	0	52	20	338	5.9	7.9	26
16:00-17:00	318	3	78	17	416	4.8	9.2	34	331	1	66	9	407	2.5	9.5	19
17:00-18:00	341	1	74	6	422	1.7	9.3	41	328	2	63	20	413	5.3	9.7	29
18:00-19:00	316	3	51	8	378	2.9	8.3	28	341	2	53	5	401	1.7	9.4	27
全時間合計	3462	36	764	281	4543	7.0	100.0	298	3321	25	664	265	4275	6.8	100.0	321

方向 種別 時間帯	A 合計 ( 1+ 2+ 3+ 4+ 8+12)															
	乗用車 (台)	バス (台)	小型 貨物車 (台)	大型 貨物車 (台)	合計 (台)	大型車 混入率 (%)	時間 係数 (%)	二輪車 (台)	乗用車 (台)	バス (台)	小型 貨物車 (台)	大型 貨物車 (台)	合計 (台)	大型車 混入率 (%)	時間 係数 (%)	二輪車 (台)
7:00- 8:00									388	1	118	64	571	11.4	6.5	63
8:00- 9:00									496	21	117	62	696	11.9	7.9	51
9:00-10:00									536	3	106	80	725	11.4	8.2	39
10:00-11:00									566	0	119	58	743	7.8	8.4	43
11:00-12:00									598	10	125	64	797	9.3	9.0	57
12:00-13:00									590	4	123	36	753	5.3	8.5	46
13:00-14:00									533	1	117	35	686	5.2	7.8	49
14:00-15:00									522	7	111	41	681	7.0	7.7	45
15:00-16:00									579	2	107	41	729	5.9	8.3	48
16:00-17:00									649	4	144	26	823	3.6	9.3	53
17:00-18:00									669	3	137	26	835	3.5	9.5	70
18:00-19:00									657	5	104	13	779	2.3	8.8	55
全時間合計									6783	61	1428	546	8818	6.9	100.0	619

# 断面別自動車交通量調査表

調査地点 : No.128 Y-319 緑園都市駅入口

調査年月日 : 令和 4年 1月12日(水) 天候:晴れ

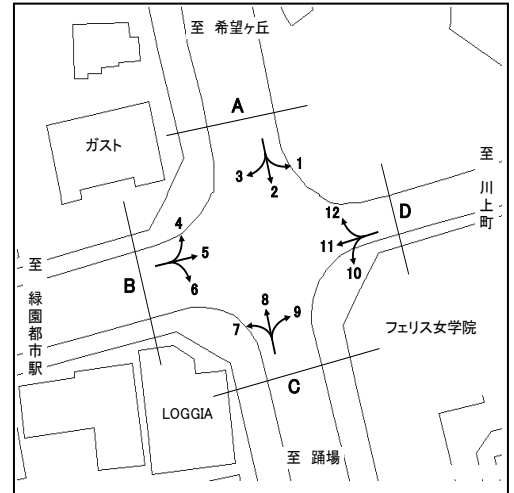

方向 種別 時間帯	B 流入部 (4+ 5+ 6)								B 流出部 (3+ 7+11)							
	乗用車 (台)	バス (台)	小型 貨物車 (台)	大型 貨物車 (台)	合計 (台)	大型車 混入率 (%)	時間 係数 (%)	二輪車 (台)	乗用車 (台)	バス (台)	小型 貨物車 (台)	大型 貨物車 (台)	合計 (台)	大型車 混入率 (%)	時間 係数 (%)	二輪車 (台)
7:00- 8:00	112	9	9	2	132	8.3	7.9	3	103	8	11	9	131	13.0	7.9	1
8:00- 9:00	120	12	7	8	147	13.6	8.8	3	107	13	15	4	139	12.2	8.4	5
9:00-10:00	109	6	10	6	131	9.2	7.8	5	100	6	20	13	139	13.7	8.4	12
10:00-11:00	93	5	16	6	120	9.2	7.2	8	99	5	13	6	123	8.9	7.5	8
11:00-12:00	126	7	18	10	161	10.6	9.6	15	116	8	24	11	159	11.9	9.6	7
12:00-13:00	115	7	16	5	143	8.4	8.5	14	94	5	18	6	123	8.9	7.5	14
13:00-14:00	105	4	12	3	124	5.6	7.4	14	99	6	12	3	120	7.5	7.3	8
14:00-15:00	93	6	13	4	116	8.6	6.9	10	87	8	16	5	116	11.2	7.0	9
15:00-16:00	104	4	23	7	138	8.0	8.2	4	111	5	20	7	143	8.4	8.7	5
16:00-17:00	158	5	16	1	180	3.3	10.7	3	133	5	17	1	156	3.8	9.5	11
17:00-18:00	118	5	21	2	146	4.8	8.7	9	119	5	17	0	141	3.5	8.6	9
18:00-19:00	119	6	12	0	137	4.4	8.2	9	139	8	12	0	159	5.0	9.6	7
全時間合計	1372	76	173	54	1675	7.8	100.0	97	1307	82	195	65	1649	8.9	100.0	96

方向 種別 時間帯	B 流入部 (4+ 5+ 6)								B 流出部 (3+ 7+11)								B 合計 ( 3+ 4+ 5+ 6+ 7+11)							
	乗用車 (台)	バス (台)	小型 貨物車 (台)	大型 貨物車 (台)	合計 (台)	大型車 混入率 (%)	時間 係数 (%)	二輪車 (台)	乗用車 (台)	バス (台)	小型 貨物車 (台)	大型 貨物車 (台)	合計 (台)	大型車 混入率 (%)	時間 係数 (%)	二輪車 (台)	乗用車 (台)	バス (台)	小型 貨物車 (台)	大型 貨物車 (台)	合計 (台)	大型車 混入率 (%)	時間 係数 (%)	二輪車 (台)
7:00- 8:00																	215	17	20	11	263	10.6	7.9	4
8:00- 9:00																	227	25	22	12	286	12.9	8.6	8
9:00-10:00																	209	12	30	19	270	11.5	8.1	17
10:00-11:00																	192	10	29	12	243	9.1	7.3	16
11:00-12:00																	242	15	42	21	320	11.3	9.6	22
12:00-13:00																	209	12	34	11	266	8.6	8.0	28
13:00-14:00																	204	10	24	6	244	6.6	7.3	22
14:00-15:00																	180	14	29	9	232	9.9	7.0	19
15:00-16:00																	215	9	43	14	281	8.2	8.5	9
16:00-17:00																	291	10	33	2	336	3.6	10.1	14
17:00-18:00																	237	10	38	2	287	4.2	8.6	18
18:00-19:00																	258	14	24	0	296	4.7	8.9	16
全時間合計																	2679	158	368	119	3324	8.3	100.0	193



# 断面別自動車交通量調査表

調査地点 : No.128 Y-319 緑園都市駅入口

調査年月日 : 令和 4年 1月12日(水) 天候:晴れ

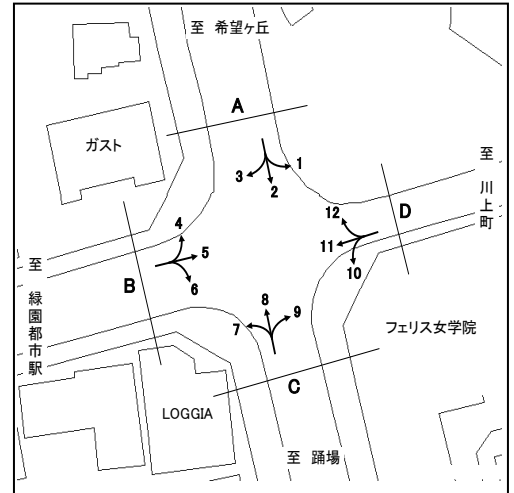

方向 種別 時間帯	D 流入部(10+11+12)								D 流出部(1+ 5+ 9)							
	乗用車 (台)	バス (台)	小型 貨物車 (台)	大型 貨物車 (台)	合計 (台)	大型車 混入率 (%)	時間 係数 (%)	二輪車 (台)	乗用車 (台)	バス (台)	小型 貨物車 (台)	大型 貨物車 (台)	合計 (台)	大型車 混入率 (%)	時間 係数 (%)	二輪車 (台)
7:00- 8:00	55	8	7	2	72	13.9	6.8	0	56	9	8	2	75	14.7	7.7	3
8:00- 9:00	79	10	4	5	98	15.3	9.3	8	81	13	9	8	111	18.9	11.3	1
9:00-10:00	103	5	10	2	120	5.8	11.4	10	74	6	14	2	96	8.3	9.8	8
10:00-11:00	52	5	11	4	72	12.5	6.8	8	26	5	8	5	44	22.7	4.5	7
11:00-12:00	62	7	9	2	80	11.3	7.6	4	44	10	12	1	67	16.4	6.8	7
12:00-13:00	46	4	8	4	62	12.9	5.9	7	64	8	15	5	92	14.1	9.4	6
13:00-14:00	46	5	5	4	60	15.0	5.7	3	37	5	5	2	49	14.3	5.0	2
14:00-15:00	61	6	4	2	73	11.0	6.9	2	53	8	16	2	79	12.7	8.1	6
15:00-16:00	91	4	16	1	112	4.5	10.6	3	70	6	11	4	91	11.0	9.3	5
16:00-17:00	79	6	12	0	97	6.2	9.2	4	87	7	9	1	104	7.7	10.6	4
17:00-18:00	72	5	12	3	92	8.7	8.7	9	83	5	8	1	97	6.2	9.9	4
18:00-19:00	100	5	9	0	114	4.4	10.8	2	62	5	5	2	74	9.5	7.6	4
全時間合計	846	70	107	29	1052	9.4	100.0	60	737	87	120	35	979	12.5	100.0	57

方向 種別 時間帯	D 合計 ( 1+ 5+ 9+10+11+12)															
	乗用車 (台)	バス (台)	小型 貨物車 (台)	大型 貨物車 (台)	合計 (台)	大型車 混入率 (%)	時間 係数 (%)	二輪車 (台)	乗用車 (台)	バス (台)	小型 貨物車 (台)	大型 貨物車 (台)	合計 (台)	大型車 混入率 (%)	時間 係数 (%)	二輪車 (台)
7:00- 8:00									111	17	15	4	147	14.3	7.2	3
8:00- 9:00									160	23	13	13	209	17.2	10.3	9
9:00-10:00									177	11	24	4	216	6.9	10.6	18
10:00-11:00									78	10	19	9	116	16.4	5.7	15
11:00-12:00									106	17	21	3	147	13.6	7.2	11
12:00-13:00									110	12	23	9	154	13.6	7.6	13
13:00-14:00									83	10	10	6	109	14.7	5.4	5
14:00-15:00									114	14	20	4	152	11.8	7.5	8
15:00-16:00									161	10	27	5	203	7.4	10.0	8
16:00-17:00									166	13	21	1	201	7.0	9.9	8
17:00-18:00									155	10	20	4	189	7.4	9.3	13
18:00-19:00									162	10	14	2	188	6.4	9.3	6
全時間合計									1583	157	227	64	2031	10.9	100.0	117

# 断面別自動車交通量調査表

調査地点 : No.129 Y-320 緑区中山四丁目196-1地先

調査年月日 : 令和 4年 1月18日(火) 天候:晴れ

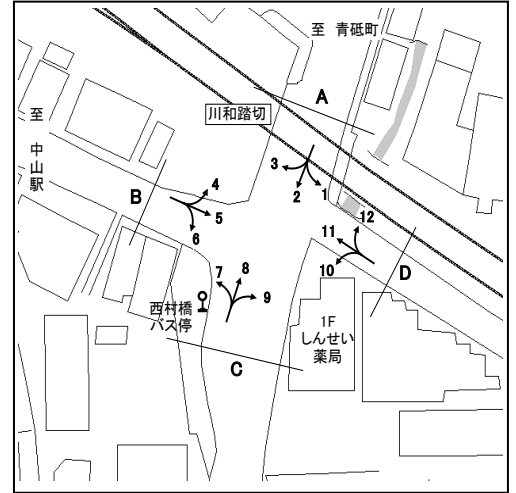

方向 種別 時間帯	A 流入部 (1+ 2+ 3)								A 流出部 (4+ 8+12)							
	乗用車 (台)	バス (台)	小型 貨物車 (台)	大型 貨物車 (台)	合計 (台)	大型車 混入率 (%)	時間 係数 (%)	二輪車 (台)	乗用車 (台)	バス (台)	小型 貨物車 (台)	大型 貨物車 (台)	合計 (台)	大型車 混入率 (%)	時間 係数 (%)	二輪車 (台)
7:00- 8:00	75	5	29	19	128	18.8	5.0	10	153	8	45	19	225	12.0	8.1	34
8:00- 9:00	104	3	31	22	160	15.6	6.3	22	158	4	36	15	213	8.9	7.6	29
9:00-10:00	143	5	21	34	203	19.2	7.9	17	203	2	33	19	257	8.2	9.2	22
10:00-11:00	135	3	37	34	209	17.7	8.2	15	178	3	47	12	240	6.3	8.6	23
11:00-12:00	167	3	33	25	228	12.3	8.9	31	177	1	30	23	231	10.4	8.3	20
12:00-13:00	167	3	32	14	216	7.9	8.5	24	172	5	28	27	232	13.8	8.3	19
13:00-14:00	168	6	38	23	235	12.3	9.2	30	196	4	20	15	235	8.1	8.4	18
14:00-15:00	163	3	34	11	211	6.6	8.3	29	205	4	43	23	275	9.8	9.9	24
15:00-16:00	160	5	42	9	216	6.5	8.5	13	186	3	33	16	238	8.0	8.5	22
16:00-17:00	193	4	32	22	251	10.4	9.8	37	190	5	39	13	247	7.3	8.8	18
17:00-18:00	188	3	50	11	252	5.6	9.9	58	165	4	31	8	208	5.8	7.5	17
18:00-19:00	203	3	33	7	246	4.1	9.6	58	159	3	22	6	190	4.7	6.8	22
全時間合計	1866	46	412	231	2555	10.8	100.0	344	2142	46	407	196	2791	8.7	100.0	268

方向 種別 時間帯	A 合計 ( 1+ 2+ 3+ 4+ 8+12)															
	乗用車 (台)	バス (台)	小型 貨物車 (台)	大型 貨物車 (台)	合計 (台)	大型車 混入率 (%)	時間 係数 (%)	二輪車 (台)	乗用車 (台)	バス (台)	小型 貨物車 (台)	大型 貨物車 (台)	合計 (台)	大型車 混入率 (%)	時間 係数 (%)	二輪車 (台)
7:00- 8:00									228	13	74	38	353	14.4	6.6	44
8:00- 9:00									262	7	67	37	373	11.8	7.0	51
9:00-10:00									346	7	54	53	460	13.0	8.6	39
10:00-11:00									313	6	84	46	449	11.6	8.4	38
11:00-12:00									344	4	63	48	459	11.3	8.6	51
12:00-13:00									339	8	60	41	448	10.9	8.4	43
13:00-14:00									364	10	58	38	470	10.2	8.8	48
14:00-15:00									368	7	77	34	486	8.4	9.1	53
15:00-16:00									346	8	75	25	454	7.3	8.5	35
16:00-17:00									383	9	71	35	498	8.8	9.3	55
17:00-18:00									353	7	81	19	460	5.7	8.6	75
18:00-19:00									362	6	55	13	436	4.4	8.2	80
全時間合計									4008	92	819	427	5346	9.7	100.0	612

# 断面別自動車交通量調査表

調査地点 : No.129 Y-320 緑区中山四丁目196-1地先

調査年月日 : 令和 4年 1月18日(火) 天候:晴れ

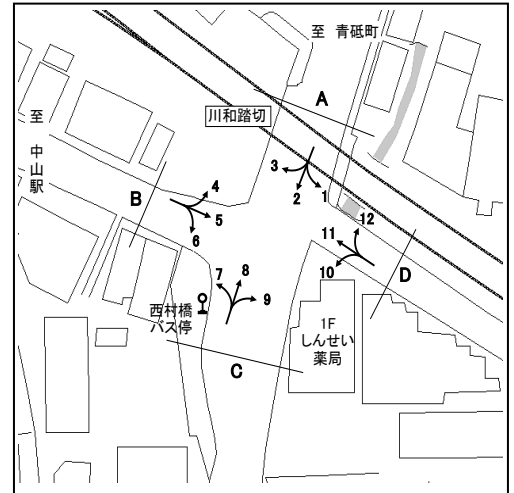

方向 種別 時間帯	B 流入部 (4+ 5+ 6)								B 流出部 (3+ 7+11)							
	乗用車 (台)	バス (台)	小型 貨物車 (台)	大型 貨物車 (台)	合計 (台)	大型車 混入率 (%)	時間 係数 (%)	二輪車 (台)	乗用車 (台)	バス (台)	小型 貨物車 (台)	大型 貨物車 (台)	合計 (台)	大型車 混入率 (%)	時間 係数 (%)	二輪車 (台)
7:00- 8:00	103	1	20	6	130	5.4	11.8	17	13	15	0	0	28	53.6	2.2	0
8:00- 9:00	96	0	11	4	111	3.6	10.1	14	33	16	11	3	63	30.2	5.0	5
9:00-10:00	83	0	11	6	100	6.0	9.1	13	65	15	8	5	93	21.5	7.3	9
10:00-11:00	68	0	19	4	91	4.4	8.3	3	79	16	15	2	112	16.1	8.8	6
11:00-12:00	68	0	10	6	84	7.1	7.6	12	90	16	15	3	124	15.3	9.8	16
12:00-13:00	66	2	10	5	83	8.4	7.5	10	72	16	14	5	107	19.6	8.4	13
13:00-14:00	67	1	10	6	84	8.3	7.6	14	67	13	9	8	97	21.6	7.6	17
14:00-15:00	74	0	19	6	99	6.1	9.0	16	81	15	15	3	114	15.8	9.0	13
15:00-16:00	71	0	13	2	86	2.3	7.8	8	70	15	21	1	107	15.0	8.4	5
16:00-17:00	65	1	18	5	89	6.7	8.1	7	113	20	15	1	149	14.1	11.7	21
17:00-18:00	71	0	9	1	81	1.2	7.4	12	117	14	16	3	150	11.3	11.8	27
18:00-19:00	57	1	3	2	63	4.8	5.7	6	102	12	12	0	126	9.5	9.9	32
全時間合計	889	6	153	53	1101	5.4	100.0	132	902	183	151	34	1270	17.1	100.0	164

方向 種別 時間帯									B 合計 ( 3+ 4+ 5+ 6+ 7+11)							
	乗用車 (台)	バス (台)	小型 貨物車 (台)	大型 貨物車 (台)	合計 (台)	大型車 混入率 (%)	時間 係数 (%)	二輪車 (台)	乗用車 (台)	バス (台)	小型 貨物車 (台)	大型 貨物車 (台)	合計 (台)	大型車 混入率 (%)	時間 係数 (%)	二輪車 (台)
7:00- 8:00									116	16	20	6	158	13.9	6.7	17
8:00- 9:00									129	16	22	7	174	13.2	7.3	19
9:00-10:00									148	15	19	11	193	13.5	8.1	22
10:00-11:00									147	16	34	6	203	10.8	8.6	9
11:00-12:00									158	16	25	9	208	12.0	8.8	28
12:00-13:00									138	18	24	10	190	14.7	8.0	23
13:00-14:00									134	14	19	14	181	15.5	7.6	31
14:00-15:00									155	15	34	9	213	11.3	9.0	29
15:00-16:00									141	15	34	3	193	9.3	8.1	13
16:00-17:00									178	21	33	6	238	11.3	10.0	28
17:00-18:00									188	14	25	4	231	7.8	9.7	39
18:00-19:00									159	13	15	2	189	7.9	8.0	38
全時間合計									1791	189	304	87	2371	11.6	100.0	296

# 断面別自動車交通量調査表

調査地点 : No.129 Y-320 緑区中山四丁目196-1地先

調査年月日 : 令和 4年 1月18日(火) 天候:晴れ

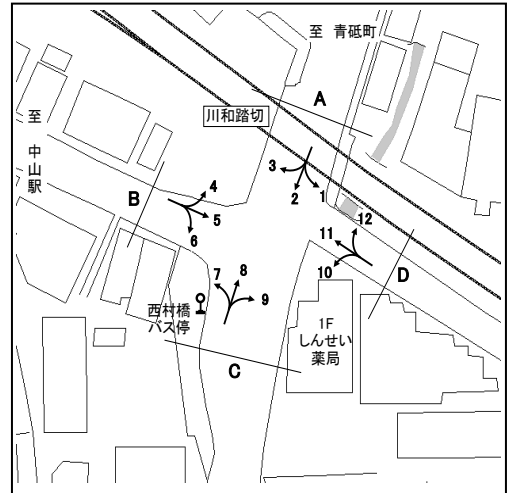

方向 種別 時間帯	C 流入部 (7+ 8+ 9)								C 流出部 (2+ 6+10)							
	乗用車 (台)	バス (台)	小型 貨物車 (台)	大型 貨物車 (台)	合計 (台)	大型車 混入率 (%)	時間 係数 (%)	二輪車 (台)	乗用車 (台)	バス (台)	小型 貨物車 (台)	大型 貨物車 (台)	合計 (台)	大型車 混入率 (%)	時間 係数 (%)	二輪車 (台)
7:00- 8:00	81	21	27	13	142	23.9	6.0	18	94	4	33	20	151	15.9	7.8	11
8:00- 9:00	79	20	28	15	142	24.6	6.0	19	91	3	23	21	138	17.4	7.1	20
9:00-10:00	153	16	22	14	205	14.6	8.7	13	112	4	16	33	165	22.4	8.5	14
10:00-11:00	150	19	37	11	217	13.8	9.2	26	96	3	30	35	164	23.2	8.5	12
11:00-12:00	159	17	27	16	219	15.1	9.3	10	123	3	25	22	173	14.5	9.0	15
12:00-13:00	131	17	23	22	193	20.2	8.2	11	118	1	23	9	151	6.6	7.8	13
13:00-14:00	156	14	16	10	196	12.2	8.3	9	128	4	32	15	179	10.6	9.3	18
14:00-15:00	173	18	33	17	241	14.5	10.2	18	123	2	28	9	162	6.8	8.4	18
15:00-16:00	152	17	26	15	210	15.2	8.9	18	119	4	23	7	153	7.2	7.9	11
16:00-17:00	160	23	28	8	219	14.2	9.3	17	110	3	22	22	157	15.9	8.1	22
17:00-18:00	140	18	33	8	199	13.1	8.4	21	113	3	44	9	169	7.1	8.7	43
18:00-19:00	142	14	21	3	180	9.4	7.6	24	135	3	25	7	170	5.9	8.8	32
全時間合計	1676	214	321	152	2363	15.5	100.0	204	1362	37	324	209	1932	12.7	100.0	229

方向 種別 時間帯									C 合計 ( 2+ 6+ 7+ 8+ 9+10)							
	乗用車 (台)	バス (台)	小型 貨物車 (台)	大型 貨物車 (台)	合計 (台)	大型車 混入率 (%)	時間 係数 (%)	二輪車 (台)	乗用車 (台)	バス (台)	小型 貨物車 (台)	大型 貨物車 (台)	合計 (台)	大型車 混入率 (%)	時間 係数 (%)	二輪車 (台)
7:00- 8:00									175	25	60	33	293	19.8	6.8	29
8:00- 9:00									170	23	51	36	280	21.1	6.5	39
9:00-10:00									265	20	38	47	370	18.1	8.6	27
10:00-11:00									246	22	67	46	381	17.8	8.9	38
11:00-12:00									282	20	52	38	392	14.8	9.1	25
12:00-13:00									249	18	46	31	344	14.2	8.0	24
13:00-14:00									284	18	48	25	375	11.5	8.7	27
14:00-15:00									296	20	61	26	403	11.4	9.4	36
15:00-16:00									271	21	49	22	363	11.8	8.5	29
16:00-17:00									270	26	50	30	376	14.9	8.8	39
17:00-18:00									253	21	77	17	368	10.3	8.6	64
18:00-19:00									277	17	46	10	350	7.7	8.1	56
全時間合計									3038	251	645	361	4295	14.2	100.0	433

# 断面別自動車交通量調査表

調査地点 : No.129 Y-320 緑区中山四丁目196-1地先

調査年月日 : 令和 4年 1月18日(火) 天候:晴れ

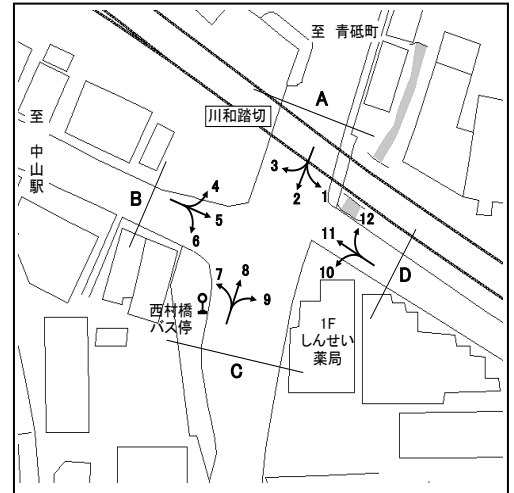

方向	D 流入部(10+11+12)								D 流出部(1+ 5+ 9)							
	乗用車 (台)	バス (台)	小型 貨物車 (台)	大型 貨物車 (台)	合計 (台)	大型車 混入率 (%)	時間 係数 (%)	二輪車 (台)	乗用車 (台)	バス (台)	小型 貨物車 (台)	大型 貨物車 (台)	合計 (台)	大型車 混入率 (%)	時間 係数 (%)	二輪車 (台)
7:00- 8:00	1	0	2	1	4	25.0	6.6	0	0	0	0	0	0	0.0	0.0	0
8:00- 9:00	4	0	1	0	5	0.0	8.2	1	1	0	1	2	4	50.0	4.6	2
9:00-10:00	3	0	3	4	10	40.0	16.4	2	2	0	0	1	3	33.3	3.4	0
10:00-11:00	1	0	5	4	10	40.0	16.4	0	1	0	6	4	11	36.4	12.6	3
11:00-12:00	1	0	2	2	5	40.0	8.2	0	5	0	2	1	8	12.5	9.2	2
12:00-13:00	0	0	1	0	1	0.0	1.6	2	2	0	1	0	3	0.0	3.4	2
13:00-14:00	1	0	0	1	2	50.0	3.3	1	1	0	3	2	6	33.3	6.9	1
14:00-15:00	2	0	2	1	5	20.0	8.2	0	3	0	2	0	5	0.0	5.7	8
15:00-16:00	0	0	0	0	0	0.0	0.0	1	8	0	4	2	14	14.3	16.1	2
16:00-17:00	2	0	2	1	5	20.0	8.2	5	7	0	4	0	11	0.0	12.6	5
17:00-18:00	5	0	1	1	7	14.3	11.5	1	9	0	2	1	12	8.3	13.8	5
18:00-19:00	4	0	2	1	7	14.3	11.5	1	10	0	0	0	10	0.0	11.5	3
全時間合計	24	0	21	16	61	26.2	100.0	14	49	0	25	13	87	14.9	100.0	33

方向	D 合計 ( 1+ 5+ 9+10+11+12)															
	乗用車 (台)	バス (台)	小型 貨物車 (台)	大型 貨物車 (台)	合計 (台)	大型車 混入率 (%)	時間 係数 (%)	二輪車 (台)	乗用車 (台)	バス (台)	小型 貨物車 (台)	大型 貨物車 (台)	合計 (台)	大型車 混入率 (%)	時間 係数 (%)	二輪車 (台)
7:00- 8:00									1	0	2	1	4	25.0	2.7	0
8:00- 9:00									5	0	2	2	9	22.2	6.1	3
9:00-10:00									5	0	3	5	13	38.5	8.8	2
10:00-11:00									2	0	11	8	21	38.1	14.2	3
11:00-12:00									6	0	4	3	13	23.1	8.8	2
12:00-13:00									2	0	2	0	4	0.0	2.7	4
13:00-14:00									2	0	3	3	8	37.5	5.4	2
14:00-15:00									5	0	4	1	10	10.0	6.8	8
15:00-16:00									8	0	4	2	14	14.3	9.5	3
16:00-17:00									9	0	6	1	16	6.3	10.8	10
17:00-18:00									14	0	3	2	19	10.5	12.8	6
18:00-19:00									14	0	2	1	17	5.9	11.5	4
全時間合計									73	0	46	29	148	19.6	100.0	47