



YOKOHAMA  
CITY  
LIBRARY

# 横浜市の図書館 2024

横浜市立図書館年報



【御開港横浜之全図(玉蘭齋橋本謙〔万延元年〕)】

横浜市立図書館

# 横浜市の図書館 2024

横浜市立図書館年報

## 目 次

|          |                                    |    |
|----------|------------------------------------|----|
| <b>1</b> | 横浜市の計画と「横浜市立図書館の目標一覧」              | 2  |
| <b>2</b> | 組織・職員数                             | 3  |
| <b>3</b> | 図書館一覧                              | 4  |
| <b>4</b> | 令和5年度 図書館資料統計                      | 6  |
| (1)      | 蔵書数                                | 6  |
| ア        | 図書資料                               |    |
| イ        | 定期刊行物                              |    |
| ウ        | 参考資料                               |    |
| エ        | CD-ROM                             |    |
| オ        | マイクロフィルム・マイクロフィッシュ                 |    |
| カ        | 個人貸出用図書〔分野別所蔵数〕                    |    |
| (2)      | 年間受入冊数                             | 10 |
| ア        | 図書資料〔個人貸出・閲覧用〕                     |    |
| イ        | 図書資料〔団体貸出用〕                        |    |
| (3)      | 年間除籍冊数                             | 11 |
| ア        | 図書資料〔個人貸出・閲覧用〕                     |    |
| イ        | 図書資料〔団体貸出用〕                        |    |
| (4)      | 再活用図書                              | 11 |
| <b>5</b> | 令和5年度 利用統計                         | 12 |
| (1)      | 個人貸出                               | 12 |
| ア        | 登録者数                               |    |
| イ        | オンライン・郵送による手続き者数                   |    |
| ウ        | 貸出冊数                               |    |
| エ        | 一日平均利用状況                           |    |
| オ        | 利用状況の推移                            |    |
| (2)      | 予約冊数                               | 14 |
| ア        | 予約冊数〔館別〕                           |    |
| イ        | 予約冊数〔方法別〕                          |    |
| (3)      | レファレンス件数                           | 15 |
| (4)      | 市外図書館との相互貸借冊数                      | 15 |
| (5)      | 図書取次サービス                           | 16 |
|          | 【コラム】図書館の表彰                        |    |
| (6)      | 移動図書館                              | 17 |
| (7)      | 広域相互利用                             | 18 |
| ア        | 他都市に在住の方が、横浜市立図書館で登録した人数(累積)及び貸出冊数 |    |
| イ        | 横浜市民が、他都市の図書館で登録した人数(累積)及び貸出冊数     |    |
| (8)      | 障害者支援事業                            | 19 |
| ア        | 登録者数                               |    |
| イ        | 貸出数                                |    |
| ウ        | 録音資料蔵書数                            |    |
| エ        | 録音資料制作数                            |    |
| オ        | 点字資料等蔵書数                           |    |
| カ        | 対面朗読                               |    |
| (9)      | 電子書籍サービス                           | 20 |
| (10)     | オンラインデータベース利用実績                    | 20 |
| (11)     | ホームページ及び SNS 等利用状況                 | 20 |
| (12)     | 交流と学びのフロア                          | 21 |
| ア        | 交流と学びのフロア利用回数                      |    |
| イ        | 視聴覚資料の利用数と所蔵数                      |    |
| (13)     | 庁内情報拠点化事業 利用実績                     | 21 |
| (14)     | 学校連携事業                             | 21 |
| (15)     | 団体貸出                               | 22 |
| (16)     | グループ貸出                             | 22 |

## 6 令和5年度 事業のまとめ 23

### トピックス

#### 令和5年度の横浜市立図書館の取組

##### 1 横浜市の計画と「横浜市立図書館の目標一覧」

##### 2 令和5年度の目標一覧

- (1) 再整備の在り方を検討 修繕や建替えを計画的に行う
- (2) 市民の学びを豊かにする読書活動の推進
- (3) デジタルを活用したサービスの充実
- (4) 子どもの読書習慣の定着
- (5) 市民の読書と課題解決に役立つ蔵書の充実
- (6) 読書活動推進の担い手の拡大
- (7) 読書活動の拠点の強化と連携
- (8) 区の地域性に応じた読書活動の推進

##### 企画事業、その他の事業

- |                    |                  |
|--------------------|------------------|
| (1) 全館・複数館事業       | (2) 中央図書館の主な事業   |
| (3) 地域図書館の主な事業     | (4) 周年事業         |
| (5) おはなし会          | (6) 資料展示         |
| (7) 保護者向け、施設職員向け講座 | (8) ボランティア向け講座   |
| (9) ボランティア活動実績     | (10) 利用者懇談会等実施状況 |

## 7 令和6年度 横浜市立図書館の予算 41

### [資料編] 1 他都市との比較 42

### [資料編] 2 沿革 44

### [資料編] 3 横浜市立図書館条例・規則 46

### [資料編] 4 令和5年度 開館実績 53

### 図書館配置図 裏表紙

※統計数値は、令和6年3月31日現在または令和5年度年間の数値です。

### 表紙図版【御開港横浜之全図（玉蘭斎橋本謙〔万延元年〕）】

嘉永7年1月16日（新暦1854年2月13日）、ペリーが柴村沖へ来港しました。日本への来港は、嘉永6年6月3日（新暦1853年7月8日）以来2回目です。幕府はできるだけ江戸から離れた場所で交渉しようとしませんが、江戸に近い場所での交渉を求めるペリーと対立し、話し合いはまとまりません。約10日間にわたる折衝を経て、交渉の場として決まったのが横浜でした。江戸から近く、模型などのアメリカからの贈り物を陸上げできる十分な広い土地がある横浜は、ペリーの求める条件を満たす場所でした。

嘉永7年2月（新暦1854年3月）、ペリーは総勢約500名の隊列で横浜に上陸します。上陸日を含めて4回交渉が行われた後、日米和親条約が締結されました。日本は開国に向けて動き出したのです。

表紙の図は開港時の横浜の姿を描いた鳥瞰図です。子安村からの眺望を描いています。

2024年はペリーが横浜に上陸して170周年。今年は開港や横浜に関する本をぜひ読んでみてはいかがでしょうか。

#### 【参考文献】

『ペリー来航と横浜』 横浜開港資料館/編 横浜開港資料館 2004. 4

『松代藩と黒船来航』 長野市教育委員会文化財課/編 長野市教育委員会文化財課 2013. 9

『横浜 YOKOHAMA Vol.56 2017年春号』 神奈川新聞社 2017. 4

※横浜市立図書館では、所蔵する横浜資料を  
デジタルアーカイブ「都市横浜の記憶」で公開しています。



# 1 横浜市の計画と「横浜市立図書館の目標一覧」

## (1) 第4期横浜市教育振興基本計画（令和5（2023）年策定）（令和4年度から令和7年度）

2030年頃の社会を見据えて、横浜の教育が目指すべき姿を描いた「横浜教育ビジョン2030」（2018（平成30）年策定）のアクションプランです。また、教育基本法第17条第2項に基づく「地方公共団体における教育の振興のための施策に関する基本的な計画」として位置づけられています。



## (2) 第二次横浜市民読書活動推進計画（令和元（2019）年策定）（令和元年度から令和5年度）

すべての横浜市民の読書活動を引き続き推進していくため、「横浜市民読書活動推進計画」（平成26（2014）年策定）中の5年間の諸情勢の変化、取組状況と成果や課題等の検証、「視覚障害者等の読書環境の整備の推進に関する法律」（令和元（2019）年施行）（以下、「バリアフリー法」という。）の基本理念等を踏まえ、今後の施策の方向性と取組を示すものとして策定されました。第三次計画は、令和6（2024）年に策定予定です。



## (3) 横浜市図書館ビジョン（令和6（2024）年策定）

10～20年後を見据え、中長期的な社会の変化を展望し、これからの図書館の「目指す姿」や「取組の方向性」を示すものとして策定しました。

図書館に関する個別の行政方針と位置づけ、市の中期計画、財政ビジョン、教育ビジョン、教育振興基本計画、横浜市民読書活動推進計画等と関連する部分について整合性を図りながら一体的に推進していきます。



## (4) 横浜市立図書館の目標一覧

上記(1)～(3)のほか、各種関連計画等と連動し、図書館施策を着実に推進していくため、「横浜市立図書館の目標一覧」を年度ごとに各図書館において策定しています。

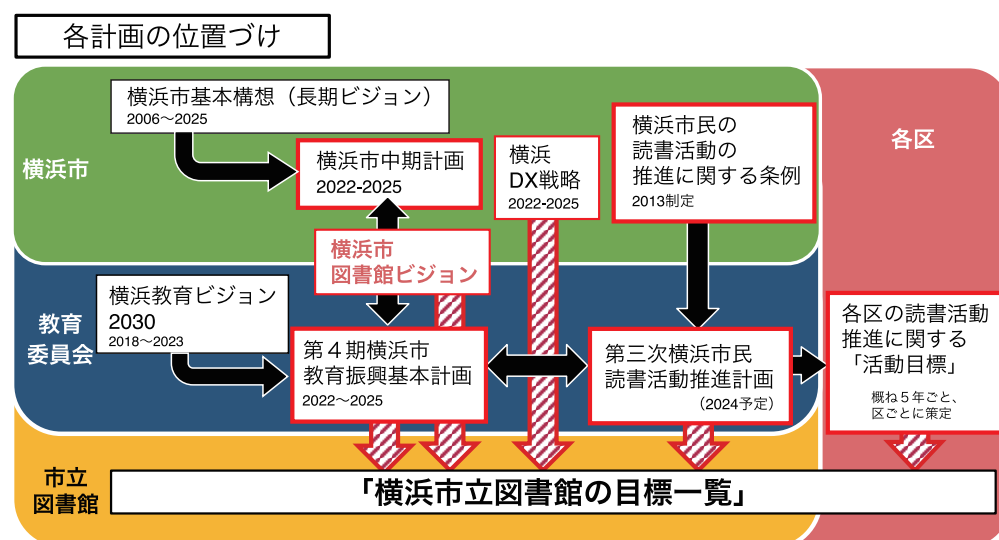

上記各種計画の他、「図書館法」「バリアフリー法」等各種法令も関連します。

## 2 組織・職員数（令和6年5月1日現在）

### （1）組織

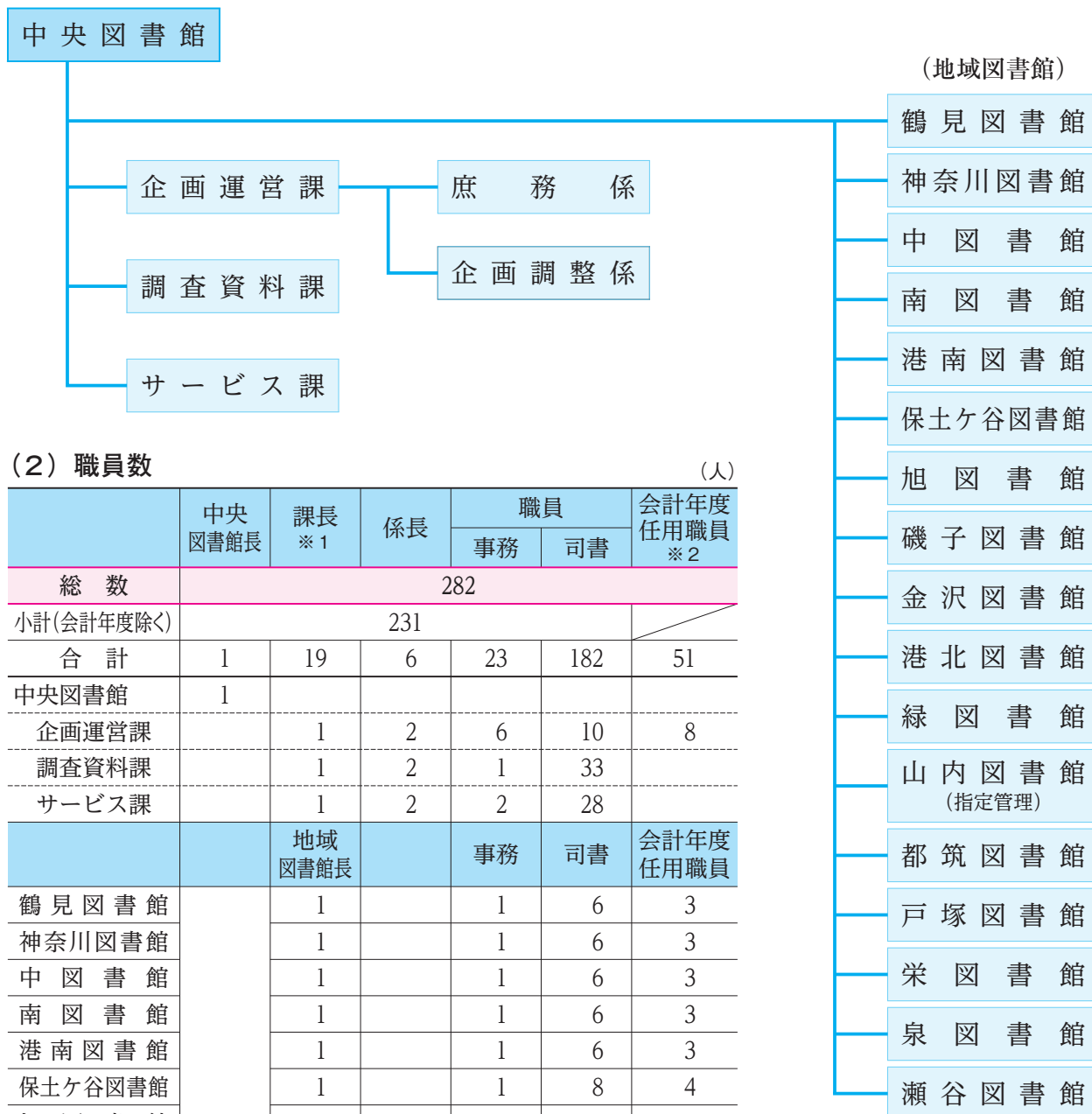

### （2）職員数

(人)

|            | 中央<br>図書館長 | 課長<br>※ 1          | 係長 | 職員 |     | 会計年度<br>任用職員<br>※ 2 |
|------------|------------|--------------------|----|----|-----|---------------------|
|            |            |                    |    | 事務 | 司書  |                     |
| 総 数        | 282        |                    |    |    |     |                     |
| 小計(会計年度除く) | 231        |                    |    |    |     |                     |
| 合 計        | 1          | 19                 | 6  | 23 | 182 | 51                  |
| 中央図書館      | 1          |                    |    |    |     |                     |
| 企画運営課      |            | 1                  | 2  | 6  | 10  | 8                   |
| 調査資料課      |            | 1                  | 2  | 1  | 33  |                     |
| サービス課      |            | 1                  | 2  | 2  | 28  |                     |
|            |            | 地域<br>図書館長         |    | 事務 | 司書  | 会計年度<br>任用職員        |
| 鶴 見 図 書 館  |            | 1                  |    | 1  | 6   | 3                   |
| 神奈川図書館     |            | 1                  |    | 1  | 6   | 3                   |
| 中 図 書 館    |            | 1                  |    | 1  | 6   | 3                   |
| 南 図 書 館    |            | 1                  |    | 1  | 6   | 3                   |
| 港 南 図 書 館  |            | 1                  |    | 1  | 6   | 3                   |
| 保土ヶ谷図書館    |            | 1                  |    | 1  | 8   | 4                   |
| 旭 図 書 館    |            | 1                  |    | 1  | 6   | 3                   |
| 磯 子 図 書 館  |            | 1                  |    | 1  | 7   | 3                   |
| 金 沢 図 書 館  |            | 1                  |    | 1  | 8   | 4                   |
| 港 北 図 書 館  |            | 1                  |    |    | 9   | 1                   |
| 緑 図 書 館    |            | 1                  |    | 1  | 8   | 3                   |
| 山内図書館      |            | 指定管理（平成22. 4. 1 ～） |    |    |     |                     |
| 都 筑 図 書 館  |            | 1                  |    |    | 9   | 1                   |
| 戸 塚 図 書 館  |            | 1                  |    | 1  | 8   |                     |
| 栄 図 書 館    |            | 1                  |    | 1  | 6   | 3                   |
| 泉 図 書 館    |            | 1                  |    | 1  | 6   | 3                   |
| 瀬 谷 図 書 館  |            | 1                  |    | 1  | 6   | 3                   |

※1 地域図書館長は、各区地域振興課読書活動推進担当課長を兼務（山内図書館を除く）  
西区はサービス課長が兼務

青葉区は企画運営課長がこども家庭支援課読書活動推進担当課長を兼務

※2 会計年度任用職員は、月額職のみ記載



### 3 図書館一覧

| 図書館<br>(設置日)  | 所在地                        | 上段：電話番号<br>下段：FAX番号    | 建物構造                                    | 延床面積<br>(㎡)           | 閲覧席       |               |  |
|---|----------------------------|------------------------|---|-----------------------|-----------|---------------|--|
|   |                            |                        |   |                       | 総数<br>(席) | 内、児童席数<br>(席) | 内、持込パソコン<br>使用可能席数(席)<br>( )内は電源使用<br>可能席数 |
| <b>中央</b><br>H 6 (1994). 2. 22  | 〒220-0032<br>西区老松町1        | (262)0050<br>(262)0052 | 鉄骨鉄筋コンクリート造<br>地下3階地上5階                 | 21,834.36             | 652       | 37            | 388<br>(245)                               |
| <b>鶴見</b><br>S 55 (1980). 1. 10   | 〒230-0051<br>鶴見区鶴見中央2-10-7 | (502)4416<br>(504)6635 | 鉄筋コンクリート造<br>地下1階地上3階<br>(図書館部分2・3階、地下) | 1,510.45              | 42        | 6             | 19<br>(0)                                  |
| <b>神奈川</b><br>S 62 (1987). 10. 21   | 〒221-0063<br>神奈川区立町20-1    | (434)4339<br>(434)5168 | 鉄筋コンクリート造<br>地下1階地上2階<br>(図書館部分1階)      | 1,502.32              | 43        | 15            | 28<br>(4)                                  |
| <b>中</b><br>H 1 (1989). 5. 21   | 〒231-0821<br>中区本牧原16-1     | (621)6621<br>(621)6444 | 鉄筋コンクリート造2階                             | 1,506.48              | 29        | 12            | 24<br>(8)                                  |
| <b>南</b><br>H 4 (1992). 12. 2   | 〒232-0067<br>南区弘明寺町265-1   | (715)7200<br>(715)7271 | 鉄筋コンクリート造4階<br>(図書館部分2・3階)              | 1,790.34              | 30        | 8             | 22<br>(6)                                  |
| <b>港南</b><br>S 62 (1987). 1. 21   | 〒234-0056<br>港南区野庭町125     | (841)5577<br>(841)5725 | 鉄筋コンクリート造2階                             | 1,503.36              | 39        | 14            | 17<br>(1)                                  |
| <b>保土ヶ谷</b><br>S 57 (1982). 5. 7  | 〒240-0006<br>保土ヶ谷区星川1-2-1  | (333)1336<br>(335)0421 | 鉄筋コンクリート造3階<br>(図書館部分2・3階)              | ※3<br><b>2,506.52</b> | 67        | 10            | 22<br>(12)                                 |
| <b>旭</b><br>S 61 (1986). 5. 14  | 〒241-0005<br>旭区白根4-6-2     | (953)1166<br>(953)1179 | 鉄筋コンクリート造2階                             | 1,507.80              | 36        | 6             | 27<br>(3)                                  |
| <b>磯子</b><br>S 49 (1974). 10. 6   | 〒235-0016<br>磯子区磯子3-5-1    | (753)2864<br>(750)2528 | 鉄骨鉄筋コンクリート造<br>地下3階地上7階<br>(図書館部分地下1階)  | 2,891.66              | 48        | 11            | 5<br>(5)                                   |
| <b>金沢</b><br>S 55 (1980). 5. 15   | 〒236-0021<br>金沢区泥亀2-14-5   | (784)5861<br>(781)2521 | 鉄筋コンクリート造<br>地下1階地上2階<br>(図書館部分1・2階)    | 2,121.25              | 51        | 12            | 27<br>(0)                                  |
| <b>港北</b><br>S 55 (1980). 8. 27   | 〒222-0011<br>港北区菊名6-18-10  | (421)1211<br>(431)5212 | 鉄筋コンクリート造3階<br>(図書館部分1・2階)              | 2,372.05              | 109       | 11            | 81<br>(12)                                 |
| <b>緑</b><br>H 7 (1995). 5. 9  | 〒226-0025<br>緑区十日市場町825-1  | (985)6331<br>(985)6333 | 鉄筋コンクリート造<br>地下1階地上3階<br>(図書館部分1階、地下)   | 1,987.38              | 32        | 12            | 20<br>(0)                                  |
| <b>山内</b><br>S 52 (1977). 4. 12   | 〒225-0011<br>青葉区あざみ野2-3-2  | (901)1225<br>(902)4492 | 鉄筋コンクリート造3階<br>(図書館部分2階)                | 2,147.22              | 79        | 24            | 15<br>(4)                                  |
| <b>都筑</b><br>H 7 (1995). 4. 25  | 〒224-0032<br>都筑区茅ヶ崎中央32-1  | (948)2424<br>(948)2432 | 鉄筋コンクリート造<br>地下1階地上6階<br>(図書館部分1階)      | 2,396.42              | 80        | 28            | 52<br>(6)                                  |
| <b>戸塚</b><br>S 53 (1978). 11. 1   | 〒244-0003<br>戸塚区戸塚町127     | (862)9411<br>(871)6695 | 鉄筋コンクリート造<br>地下1階地上3階<br>(図書館部分1・2階、地下) | 3,386.00              | 61        | 16            | 61<br>(5)                                  |
| <b>栄</b><br>H 1 (1989). 3. 14   | 〒247-0014<br>栄区公田町634-9    | (891)2801<br>(891)2803 | 鉄筋コンクリート造2階                             | 1,518.15              | 57        | 23            | 2<br>(2)                                   |
| <b>泉</b><br>H 1 (1989). 2. 22   | 〒245-0016<br>泉区和泉町6207-5   | (801)2251<br>(801)2256 | 鉄筋コンクリート造2階                             | 1,520.31              | 35        | 12            | 1<br>(1)                                   |
| <b>瀬谷</b><br>S 60 (1985). 1. 17   | 〒246-0015<br>瀬谷区本郷3-22-1   | (301)7911<br>(302)3655 | 鉄筋コンクリート造2階<br>(一部中2階)                  | 1,547.94              | 32        | 7             | 3<br>(3)                                   |
| ※1 貸出延長による数を含む。<br>※2 磯子図書館：12月2日（総合庁舎電気設備点検のため休館）<br>都筑図書館：11月26日（総合庁舎電気設備点検のため休館）<br>全館：12月25日～1月14日（図書館情報システム更新のため休館）<br>※3 令和6年度に修正 |                            |                        |   | 総 数                   | 1,522     | 264           | 814<br>(317)                               |

| インターネット<br>閲覧サービス<br>用パソコン<br>(台) | 図書館資料      |                   | 貸 出<br>利用者数<br>(人) ※ 1 | 貸出冊数<br>(冊) ※ 1 | 入館者数<br>(人) | 開館日数<br>(日)<br>※ 2 | 併 設 施 設<br>(身障者用駐車場は内数)   | 図書館  |
|-----------------------------------|------------|-------------------|------------------------|-----------------|-------------|--------------------|---|------|
|                                   | 図 書<br>(冊) | 定 期<br>刊行物<br>(種) |                        |                 |             |                    |   |      |
| 7                                 | 1,756,806  | 1,535             | 315,590                | 872,078         | 644,178     | 331                | 公共駐車場：110台（有料）、身障者用 2 台   | 中 央  |
| 2                                 | 109,164    | 80                | 110,589                | 376,320         | 228,045     | 331                | 鶴見保育園<br>駐車場：なし   | 鶴 見  |
| 2                                 | 116,445    | 81                | 139,244                | 529,403         | 282,131     | 331                | うらしま荘、シルバー人材センター神奈川事務所、<br>横浜市老人クラブ連合会事務所<br>駐車場：施設全体で20台、身障者用 1 台          | 神奈川  |
| 2                                 | 110,323    | 128               | 78,384                 | 260,388         | 221,225     | 331                | 本牧地区センター、<br>知的障害者の通所施設「オリブ工房」<br>駐車場：施設全体で身障者用 2 台                         | 中    |
| 2                                 | 104,440    | 114               | 117,812                | 351,181         | 261,877     | 331                | 弘明寺公園、弘明寺公園屋外プール<br>駐車場：施設全体で身障者用 1 台                                       | 南    |
| 2                                 | 112,785    | 93                | 107,691                | 353,793         | 170,076     | 331                | 駐車場：身障者用 1 台  | 港 南  |
| 2                                 | 161,399    | 94                | 138,925                | 440,457         | 297,965     | 331                | 保土ヶ谷公会堂<br>駐車場：施設全体で 5 台、身障者用 1 台   | 保土ヶ谷 |
| 2                                 | 118,730    | 86                | 98,792                 | 359,307         | 207,841     | 331                | 公共駐車場：39台（有料）、身障者用 2 台  | 旭    |
| 2                                 | 150,404    | 112               | 138,519                | 448,597         | 319,375     | 330                | 磯子区総合庁舎、磯子公会堂<br>駐車場：施設全体で135台（有料）、身障者用 2 台                                 | 磯 子  |
| 2                                 | 150,545    | 95                | 152,780                | 483,278         | 357,900     | 331                | 金沢地区センター<br>駐車場：施設全体で16台、身障者用 1 台   | 金 沢  |
| 2                                 | 168,924    | 139               | 200,679                | 655,806         | 403,056     | 331                | 菊名地区センター<br>駐車場：施設全体で身障者用 1 台   | 港 北  |
| 2                                 | 114,043    | 100               | 157,441                | 528,910         | 333,584     | 331                | 十日市場地域ケアプラザ、緑ほのぼの荘<br>駐車場：施設全体で 8 台、身障者用 1 台                                | 緑    |
| 2                                 | 192,506    | 120               | 201,382                | 646,582         | 428,626     | 331                | 山内地区センター<br>駐車場：施設全体で12台、身障者用 1 台   | 山 内  |
| 2                                 | 160,926    | 139               | 288,387                | 982,219         | 734,736     | 330                | 都筑区総合庁舎、都筑公会堂、都筑消防署、都筑<br>図書館、北部農政事務所、北部児童相談所<br>駐車場：施設全体で162台（有料）、身障者用 5 台 | 都 筑  |
| 2                                 | 188,309    | 102               | 220,452                | 635,277         | 514,338     | 331                | 戸塚中継ポンプ場、戸塚公会堂、戸塚地区センター<br>駐車場：施設全体で34台、身障者用 1 台                            | 戸 塚  |
| 2                                 | 110,900    | 68                | 128,784                | 435,965         | 249,797     | 331                | 駐車場：15台、身障者用 1 台  | 栄    |
| 2                                 | 120,006    | 84                | 106,788                | 387,180         | 190,058     | 331                | 駐車場： 5 台、身障者用 2 台   | 泉    |
| 2                                 | 110,638    | 75                | 70,108                 | 261,468         | 142,490     | 331                | 駐車場：10台、身障者用 2 台  | 瀬 谷  |
| 41                                | 4,057,293  | 3,245             | 2,772,347              | 9,008,209       | 5,987,298   |                    |   |      |
| 移動図書館（冊）                          |            |                   | 30,858                 | 138,362         |             |                    |   |      |
| インターネットによる貸出延長（冊）                 |            |                   | 559,351                | 1,439,506       |             |                    |   |      |
| 図書取次サービス（冊）                       |            |                   | 300,977                | 539,212         |             |                    |   |      |
| 図書館資料利用総数                         |            |                   | 3,663,533              | 11,125,289      |             |                    |   |      |
| 電子書籍サービス（点）                       |            |                   | —                      | 159,273         |             |                    |   |      |
| 総 数                               |            |                   |                        | 11,284,562      |             |                    |   |      |

## 4 令和5年度 図書館資料統計

### (1) 蔵書数

#### ア 図書資料

(冊)

| 図書館   | 用 途   | 令和5年度     |           |                      |             | 令和4年度<br>総 数 | 令和3年度<br>総 数 |
|-------|-------|-----------|-----------|----------------------|-------------|--------------|--------------|
|       |       |           |           |                      |             |              |              |
|       |       | 一 般 書     | 児 童 書     | 合 計<br>( )内は書庫内資料で内数 |             |              |              |
| 総 数   | 個人貸出用 | 3,091,154 | 814,685   | 3,905,839            | (1,523,766) | 3,930,761    | 3,899,145    |
|       | 団体貸出用 | 56,446    | 95,008    | 151,454              | (151,454)   | 154,937      | 156,139      |
|       | 合計    | 3,147,600 | 909,693   | 4,057,293            | (1,675,220) | 4,085,698    | 4,055,284    |
| 中 央   | 個人貸出用 | 館 内 用     | 1,542,685 | 137,758              | 1,680,443   | (1,200,424)  | 1,682,259    |
|       |       | 移動図書館     | 19,039    | 19,167               | 38,206      | (38,206)     | 38,996       |
|       |       | 小計        | 1,561,724 | 156,925              | 1,718,649   | (1,238,630)  | 1,721,255    |
|       | 団体貸出用 |           | 17,607    | 20,550               | 38,157      | (38,157)     | 38,492       |
|       | 合計    |           | 1,579,331 | 177,475              | 1,756,806   | (1,276,787)  | 1,759,747    |
|       | 鶴 見   |           | 72,925    | 36,239               | 109,164     | (9,821)      | 108,692      |
| 神 奈 川 |       |           | 82,116    | 34,329               | 116,445     | (14,629)     | 118,782      |
| 中     |       |           | 76,022    | 34,301               | 110,323     | (17,399)     | 112,381      |
| 南     |       |           | 73,802    | 30,638               | 104,440     | (11,991)     | 105,465      |
| 港 南   |       |           | 76,349    | 36,436               | 112,785     | (12,846)     | 114,705      |
| 保土ヶ谷  | 個人貸出用 |           | 103,360   | 34,907               | 138,267     | (17,577)     | 139,247      |
|       | 団体貸出用 |           | 9,649     | 13,483               | 23,132      | (23,132)     | 25,165       |
|       | 合計    |           | 113,009   | 48,390               | 161,399     | (40,709)     | 164,412      |
| 旭     |       |           | 84,329    | 34,401               | 118,730     | (18,796)     | 120,246      |
| 磯 子   |       |           | 105,459   | 44,945               | 150,404     | (11,731)     | 152,571      |
| 金 沢   | 個人貸出用 |           | 100,016   | 36,939               | 136,955     | (21,619)     | 136,468      |
|       | 団体貸出用 |           | 4,043     | 9,547                | 13,590      | (13,590)     | 13,449       |
|       | 合計    |           | 104,059   | 46,486               | 150,545     | (35,209)     | 149,917      |
| 港 北   | 個人貸出用 |           | 105,200   | 41,772               | 146,972     | (16,637)     | 150,814      |
|       | 団体貸出用 |           | 8,644     | 13,308               | 21,952      | (21,952)     | 22,350       |
|       | 合計    |           | 113,844   | 55,080               | 168,924     | (38,589)     | 173,164      |
| 緑     |       |           | 73,674    | 40,369               | 114,043     | (10,017)     | 114,595      |
| 山 内   | 個人貸出用 |           | 110,250   | 48,435               | 158,685     | (27,260)     | 158,300      |
|       | 団体貸出用 |           | 8,175     | 25,646               | 33,821      | (33,821)     | 33,704       |
|       | 合計    |           | 118,425   | 74,081               | 192,506     | (61,081)     | 192,004      |
| 都 筑   |       |           | 106,436   | 54,490               | 160,926     | (21,252)     | 163,210      |
| 戸 塚   | 個人貸出用 |           | 124,666   | 42,841               | 167,507     | (31,977)     | 166,716      |
|       | 団体貸出用 |           | 8,328     | 12,474               | 20,802      | (20,802)     | 21,777       |
|       | 合計    |           | 132,994   | 55,315               | 188,309     | (52,779)     | 188,493      |
| 栄     |       |           | 74,724    | 36,176               | 110,900     | (12,452)     | 111,350      |
| 泉     |       |           | 85,327    | 34,679               | 120,006     | (17,083)     | 123,673      |
| 瀬 谷   |       |           | 74,775    | 35,863               | 110,638     | (12,049)     | 112,291      |



## イ 定期刊行物

[下段( )内は外国語の新聞・雑誌数で内数]

(種・誌)

| 図書館  | 新 聞         |            |             | 雑 誌           |               |                |
|------|-------------|------------|-------------|---------------|---------------|----------------|
|      | 購入          | 寄贈         | 合計          | 購入            | 寄贈            | 合計             |
| 総 数  | 283<br>(44) | 200<br>(1) | 483<br>(45) | 1,741<br>(96) | 1,021<br>(18) | 2,762<br>(114) |
| 中 央  | 90<br>(22)  | 99<br>(1)  | 189<br>(23) | 662<br>(73)   | 684<br>(12)   | 1,346<br>(85)  |
| 鶴 見  | 10<br>(1)   | 1<br>(0)   | 11<br>(1)   | 59<br>(4)     | 10<br>(1)     | 69<br>(5)      |
| 神奈川  | 10<br>(1)   | 2<br>(0)   | 12<br>(1)   | 58<br>(0)     | 11<br>(0)     | 69<br>(0)      |
| 中    | 14<br>(5)   | 9<br>(0)   | 23<br>(5)   | 74<br>(10)    | 31<br>(1)     | 105<br>(11)    |
| 南    | 13<br>(2)   | 15<br>(0)  | 28<br>(2)   | 70<br>(1)     | 16<br>(0)     | 86<br>(1)      |
| 港 南  | 10<br>(1)   | 13<br>(0)  | 23<br>(1)   | 65<br>(0)     | 5<br>(0)      | 70<br>(0)      |
| 保土ヶ谷 | 11<br>(1)   | 7<br>(0)   | 18<br>(1)   | 67<br>(1)     | 9<br>(0)      | 76<br>(1)      |
| 旭    | 10<br>(1)   | 3<br>(0)   | 13<br>(1)   | 65<br>(0)     | 8<br>(0)      | 73<br>(0)      |
| 磯 子  | 11<br>(1)   | 4<br>(0)   | 15<br>(1)   | 64<br>(0)     | 33<br>(0)     | 97<br>(0)      |
| 金 沢  | 11<br>(1)   | 4<br>(0)   | 15<br>(1)   | 61<br>(1)     | 19<br>(0)     | 80<br>(1)      |
| 港 北  | 12<br>(1)   | 9<br>(0)   | 21<br>(1)   | 56<br>(1)     | 62<br>(4)     | 118<br>(5)     |
| 緑    | 14<br>(1)   | 13<br>(0)  | 27<br>(1)   | 63<br>(1)     | 10<br>(0)     | 73<br>(1)      |
| 山 内  | 10<br>(1)   | 2<br>(0)   | 12<br>(1)   | 94<br>(1)     | 14<br>(0)     | 108<br>(1)     |
| 都 筑  | 12<br>(1)   | 5<br>(0)   | 17<br>(1)   | 53<br>(1)     | 69<br>(0)     | 122<br>(1)     |
| 戸 塚  | 11<br>(1)   | 7<br>(0)   | 18<br>(1)   | 56<br>(1)     | 28<br>(0)     | 84<br>(1)      |
| 栄    | 12<br>(1)   | 2<br>(0)   | 14<br>(1)   | 53<br>(1)     | 1<br>(0)      | 54<br>(1)      |
| 泉    | 11<br>(1)   | 1<br>(0)   | 12<br>(1)   | 66<br>(0)     | 6<br>(0)      | 72<br>(0)      |
| 瀬 谷  | 11<br>(1)   | 4<br>(0)   | 15<br>(1)   | 55<br>(0)     | 5<br>(0)      | 60<br>(0)      |

## オ マイクロフィルム・マイクロフィッシュ

| 図書館 | マイクロフィルム  | マイクロフィッシュ |
|-----|-----------|-----------|
| 中 央 | 25,317リール | 5,407枚    |

## ウ 参考資料

[冊数は前頁アの内数]

(冊)

| 図書館  | 蔵 書 数   |       |         |
|------|---------|-------|---------|
|      | 一般書     | 児童書   | 合計      |
| 総 数  | 131,265 | 7,187 | 138,452 |
| 中 央  | 62,984  | 474   | 63,458  |
| 鶴 見  | 2,312   | 454   | 2,766   |
| 神奈川  | 3,619   | 291   | 3,910   |
| 中    | 2,576   | 414   | 2,990   |
| 南    | 2,874   | 260   | 3,134   |
| 港 南  | 3,548   | 345   | 3,893   |
| 保土ヶ谷 | 5,050   | 213   | 5,263   |
| 旭    | 2,725   | 326   | 3,051   |
| 磯 子  | 4,406   | 562   | 4,968   |
| 金 沢  | 5,368   | 228   | 5,596   |
| 港 北  | 6,941   | 268   | 7,209   |
| 緑    | 3,416   | 799   | 4,215   |
| 山 内  | 6,111   | 617   | 6,728   |
| 都 筑  | 3,875   | 587   | 4,462   |
| 戸 塚  | 5,974   | 546   | 6,520   |
| 栄    | 3,155   | 384   | 3,539   |
| 泉    | 3,461   | 170   | 3,631   |
| 瀬 谷  | 2,870   | 249   | 3,119   |

## エ CD-ROM (点)

| 図書館  | 所蔵数 |
|------|-----|
| 総 数  | 662 |
| 中 央  | 638 |
| 鶴 見  | 0   |
| 神奈川  | 0   |
| 中    | 0   |
| 南    | 0   |
| 港 南  | 0   |
| 保土ヶ谷 | 0   |
| 旭    | 0   |
| 磯 子  | 0   |
| 金 沢  | 0   |
| 港 北  | 0   |
| 緑    | 0   |
| 山 内  | 13  |
| 都 筑  | 0   |
| 戸 塚  | 11  |
| 栄    | 0   |
| 泉    | 0   |
| 瀬 谷  | 0   |

カ 個人貸出用図書〔分野別所蔵数〕〔下段（ ）内は外国語資料で内数〕

| 図書館    |            | 一 般 書              |                    |                    |                    |                    |                    |                    |                    |                   |
|--------|------------|--------------------|--------------------|--------------------|--------------------|--------------------|--------------------|--------------------|--------------------|-------------------|
|        |            | 総 記                | 哲 学                | 歴 史                | 社会科学               | 自然科学               | 技 術                | 産 業                | 芸 術                | 言 語               |
| 総 数    |            | 132,595<br>(4,646) | 121,301<br>(2,345) | 282,282<br>(7,977) | 464,435<br>(9,666) | 204,675<br>(4,497) | 234,962<br>(4,023) | 105,179<br>(1,585) | 290,578<br>(5,185) | 66,029<br>(3,298) |
| 中<br>央 | 館内用        | 75,858<br>(3,948)  | 65,402<br>(1,998)  | 143,704<br>(6,931) | 282,832<br>(8,730) | 112,261<br>(4,071) | 131,311<br>(2,813) | 66,287<br>(1,432)  | 153,398<br>(4,341) | 30,849<br>(2,330) |
|        | 移 動<br>図書館 | 155<br>(0)         | 274<br>(0)         | 726<br>(0)         | 704<br>(0)         | 665<br>(0)         | 2,624<br>(0)       | 320<br>(0)         | 1,260<br>(0)       | 267<br>(0)        |
|        | 合 計        | 76,013<br>(3,948)  | 65,676<br>(1,998)  | 144,430<br>(6,931) | 283,536<br>(8,730) | 112,926<br>(4,071) | 133,935<br>(2,813) | 66,607<br>(1,432)  | 154,658<br>(4,341) | 31,116<br>(2,330) |
| 鶴 見    |            | 2,608<br>(16)      | 2,026<br>(30)      | 6,330<br>(90)      | 8,449<br>(92)      | 4,359<br>(39)      | 5,994<br>(109)     | 1,729<br>(10)      | 6,300<br>(60)      | 1,963<br>(81)     |
| 神 奈 川  |            | 2,610<br>(79)      | 2,685<br>(18)      | 6,851<br>(89)      | 9,473<br>(63)      | 4,755<br>(27)      | 5,640<br>(49)      | 2,311<br>(7)       | 8,158<br>(21)      | 2,159<br>(50)     |
| 中      |            | 3,037<br>(280)     | 3,038<br>(173)     | 6,801<br>(374)     | 9,005<br>(238)     | 4,489<br>(160)     | 5,423<br>(385)     | 2,082<br>(57)      | 7,263<br>(310)     | 2,138<br>(152)    |
| 南      |            | 2,611<br>(1)       | 2,941<br>(10)      | 6,579<br>(40)      | 8,520<br>(50)      | 4,371<br>(26)      | 4,743<br>(57)      | 1,909<br>(3)       | 6,089<br>(23)      | 1,617<br>(14)     |
| 港 南    |            | 2,937<br>(31)      | 2,755<br>(5)       | 6,523<br>(20)      | 8,030<br>(15)      | 4,717<br>(3)       | 4,990<br>(11)      | 1,802<br>(1)       | 6,881<br>(21)      | 1,544<br>(12)     |
| 保土ヶ谷   |            | 4,249<br>(35)      | 4,311<br>(13)      | 9,908<br>(37)      | 13,202<br>(38)     | 6,077<br>(18)      | 6,783<br>(70)      | 2,600<br>(13)      | 8,929<br>(19)      | 2,144<br>(53)     |
| 旭      |            | 2,765<br>(25)      | 3,735<br>(6)       | 7,923<br>(11)      | 10,399<br>(7)      | 6,050<br>(6)       | 5,097<br>(17)      | 2,023<br>(2)       | 6,323<br>(7)       | 1,920<br>(62)     |
| 磯 子    |            | 3,233<br>(8)       | 3,452<br>(9)       | 9,683<br>(56)      | 12,383<br>(69)     | 6,532<br>(18)      | 7,121<br>(86)      | 2,964<br>(6)       | 10,081<br>(31)     | 2,460<br>(16)     |
| 金 沢    |            | 4,207<br>(1)       | 4,265<br>(9)       | 10,840<br>(31)     | 11,081<br>(28)     | 5,541<br>(9)       | 6,293<br>(28)      | 2,610<br>(3)       | 7,394<br>(11)      | 2,500<br>(145)    |
| 港 北    |            | 4,265<br>(50)      | 4,581<br>(11)      | 9,708<br>(33)      | 12,544<br>(44)     | 6,579<br>(10)      | 6,648<br>(36)      | 2,728<br>(6)       | 9,422<br>(68)      | 2,740<br>(84)     |
| 緑      |            | 2,627<br>(35)      | 2,282<br>(3)       | 6,311<br>(26)      | 8,340<br>(22)      | 4,500<br>(5)       | 4,527<br>(56)      | 1,798<br>(10)      | 6,020<br>(24)      | 1,745<br>(29)     |
| 山 内    |            | 4,711<br>(58)      | 3,386<br>(17)      | 10,103<br>(79)     | 14,126<br>(75)     | 5,661<br>(7)       | 6,588<br>(49)      | 2,413<br>(13)      | 9,004<br>(108)     | 2,247<br>(63)     |
| 都 筑    |            | 3,773<br>(35)      | 3,285<br>(19)      | 8,208<br>(45)      | 13,645<br>(44)     | 5,785<br>(11)      | 7,176<br>(29)      | 2,487<br>(5)       | 10,333<br>(44)     | 2,350<br>(99)     |
| 戸 塚    |            | 4,787<br>(12)      | 4,940<br>(7)       | 10,842<br>(43)     | 15,315<br>(65)     | 7,242<br>(18)      | 7,046<br>(43)      | 2,801<br>(5)       | 11,154<br>(15)     | 2,446<br>(38)     |
| 栄      |            | 2,456<br>(1)       | 2,731<br>(3)       | 6,393<br>(18)      | 8,900<br>(15)      | 4,846<br>(4)       | 5,691<br>(13)      | 2,116<br>(2)       | 6,480<br>(6)       | 1,679<br>(14)     |
| 泉      |            | 3,290<br>(2)       | 2,753<br>(6)       | 7,827<br>(38)      | 9,709<br>(59)      | 5,553<br>(62)      | 6,032<br>(157)     | 2,284<br>(5)       | 9,077<br>(59)      | 1,682<br>(18)     |
| 瀬 谷    |            | 2,416<br>(29)      | 2,459<br>(8)       | 7,022<br>(16)      | 7,778<br>(12)      | 4,692<br>(3)       | 5,235<br>(15)      | 1,915<br>(5)       | 7,012<br>(17)      | 1,579<br>(38)     |

| 一般書                 |                    |                |                       | 児童書                 |               |                     | 合 計                   | 図書館        |        |
|---------------------|--------------------|----------------|-----------------------|---------------------|---------------|---------------------|-----------------------|------------|--------|
| 文 学                 | 郷土資料               | 未区分            | 小 計                   | 図 書                 | 紙芝居           | 小 計                 |                       |            |        |
| 850,652<br>(26,140) | 329,690<br>(2,389) | 8,776<br>(200) | 3,091,154<br>(71,951) | 791,326<br>(26,477) | 23,359<br>(3) | 814,685<br>(26,480) | 3,905,839<br>(98,431) | 総 数        |        |
| 300,737<br>(17,940) | 174,792<br>(1,967) | 5,254<br>(149) | 1,542,685<br>(56,650) | 135,480<br>(12,576) | 2,278<br>(0)  | 137,758<br>(12,576) | 1,680,443<br>(69,226) | 館内用        | 中<br>央 |
| 12,013<br>(0)       | 2<br>(0)           | 29<br>(0)      | 19,039<br>(0)         | 18,523<br>(0)       | 644<br>(0)    | 19,167<br>(0)       | 38,206<br>(0)         | 移 動<br>図書館 |        |
| 312,750<br>(17,940) | 174,794<br>(1,967) | 5,283<br>(149) | 1,561,724<br>(56,650) | 154,003<br>(12,576) | 2,922<br>(0)  | 156,925<br>(12,576) | 1,718,649<br>(69,226) | 合 計        |        |
| 24,025<br>(941)     | 8,913<br>(14)      | 229<br>(0)     | 72,925<br>(1,482)     | 35,101<br>(1,301)   | 1,138<br>(0)  | 36,239<br>(1,301)   | 109,164<br>(2,783)    | 鶴 見        |        |
| 27,125<br>(400)     | 10,164<br>(31)     | 185<br>(1)     | 82,116<br>(835)       | 33,031<br>(697)     | 1,298<br>(0)  | 34,329<br>(697)     | 116,445<br>(1,532)    | 神 奈 川      |        |
| 25,307<br>(1,959)   | 7,321<br>(31)      | 118<br>(3)     | 76,022<br>(4,122)     | 33,175<br>(2,912)   | 1,126<br>(0)  | 34,301<br>(2,912)   | 110,323<br>(7,034)    | 中          |        |
| 27,424<br>(601)     | 6,902<br>(12)      | 96<br>(2)      | 73,802<br>(839)       | 29,599<br>(756)     | 1,039<br>(0)  | 30,638<br>(756)     | 104,440<br>(1,595)    | 南          |        |
| 28,613<br>(195)     | 7,396<br>(34)      | 161<br>(0)     | 76,349<br>(348)       | 35,300<br>(500)     | 1,136<br>(0)  | 36,436<br>(500)     | 112,785<br>(848)      | 港 南        |        |
| 37,110<br>(264)     | 7,847<br>(18)      | 200<br>(0)     | 103,360<br>(578)      | 33,917<br>(497)     | 990<br>(0)    | 34,907<br>(497)     | 138,267<br>(1,075)    | 保土ヶ谷       |        |
| 30,338<br>(162)     | 7,636<br>(34)      | 120<br>(1)     | 84,329<br>(340)       | 33,263<br>(404)     | 1,138<br>(0)  | 34,401<br>(404)     | 118,730<br>(744)      | 旭          |        |
| 36,647<br>(371)     | 10,658<br>(24)     | 245<br>(0)     | 105,459<br>(694)      | 43,425<br>(496)     | 1,520<br>(1)  | 44,945<br>(497)     | 150,404<br>(1,191)    | 磯 子        |        |
| 34,164<br>(236)     | 10,982<br>(21)     | 139<br>(2)     | 100,016<br>(524)      | 35,888<br>(834)     | 1,051<br>(0)  | 36,939<br>(834)     | 136,955<br>(1,358)    | 金 沢        |        |
| 32,107<br>(418)     | 13,164<br>(28)     | 714<br>(22)    | 105,200<br>(810)      | 40,600<br>(631)     | 1,172<br>(0)  | 41,772<br>(631)     | 146,972<br>(1,441)    | 港 北        |        |
| 26,300<br>(266)     | 9,070<br>(12)      | 154<br>(0)     | 73,674<br>(488)       | 39,095<br>(635)     | 1,274<br>(0)  | 40,369<br>(635)     | 114,043<br>(1,123)    | 緑          |        |
| 40,111<br>(596)     | 11,632<br>(27)     | 268<br>(10)    | 110,250<br>(1,102)    | 47,342<br>(879)     | 1,093<br>(1)  | 48,435<br>(880)     | 158,685<br>(1,982)    | 山 内        |        |
| 37,203<br>(577)     | 11,918<br>(47)     | 273<br>(7)     | 106,436<br>(962)      | 52,523<br>(1,210)   | 1,967<br>(0)  | 54,490<br>(1,210)   | 160,926<br>(2,172)    | 都 筑        |        |
| 46,921<br>(322)     | 10,951<br>(32)     | 221<br>(1)     | 124,666<br>(601)      | 41,640<br>(584)     | 1,201<br>(0)  | 42,841<br>(584)     | 167,507<br>(1,185)    | 戸 塚        |        |
| 25,886<br>(112)     | 7,414<br>(37)      | 132<br>(1)     | 74,724<br>(226)       | 34,831<br>(370)     | 1,345<br>(0)  | 36,176<br>(370)     | 110,900<br>(596)      | 栄          |        |
| 29,504<br>(560)     | 7,478<br>(13)      | 138<br>(1)     | 85,327<br>(980)       | 33,840<br>(628)     | 839<br>(0)    | 34,679<br>(628)     | 120,006<br>(1,608)    | 泉          |        |
| 29,117<br>(220)     | 5,450<br>(7)       | 100<br>(0)     | 74,775<br>(370)       | 34,753<br>(567)     | 1,110<br>(1)  | 35,863<br>(568)     | 110,638<br>(938)      | 瀬 谷        |        |

## (2) 年間受入冊数

ア 図書資料 [個人貸出・閲覧用] [下段( )内は外国語資料で内数]

(冊)

| 図書館   |            | 購 入             |                 |                    | 寄 贈             |                |                 | 編入・その他        |            |               | 合 計                |
|-------|------------|-----------------|-----------------|--------------------|-----------------|----------------|-----------------|---------------|------------|---------------|--------------------|
|       |            | 一般書             | 児童書             | 小計                 | 一般書             | 児童書            | 小計              | 一般書           | 児童書        | 小計            |                    |
| 総 数   |            | 79,692<br>(817) | 44,541<br>(520) | 124,233<br>(1,337) | 30,102<br>(314) | 6,556<br>(513) | 36,658<br>(827) | 1,732<br>(11) | 700<br>(6) | 2,432<br>(17) | 163,323<br>(2,181) |
| 中 央   | 館内用        | 21,982<br>(537) | 3,666<br>(168)  | 25,648<br>(705)    | 4,690<br>(179)  | 437<br>(10)    | 5,127<br>(189)  | 456<br>(3)    | 49<br>(1)  | 505<br>(4)    | 31,280<br>(898)    |
|       | 移 動<br>図書館 | 1,035<br>(0)    | 1,660<br>(0)    | 2,695<br>(0)       | 49<br>(0)       | 48<br>(0)      | 97<br>(0)       | 7<br>(0)      | 2<br>(0)   | 9<br>(0)      | 2,801<br>(0)       |
|       | 合 計        | 23,017<br>(537) | 5,326<br>(168)  | 28,343<br>(705)    | 4,739<br>(179)  | 485<br>(10)    | 5,224<br>(189)  | 463<br>(3)    | 51<br>(1)  | 514<br>(4)    | 34,081<br>(898)    |
| 鶴 見   |            | 3,167<br>(17)   | 2,193<br>(21)   | 5,360<br>(38)      | 956<br>(17)     | 290<br>(20)    | 1,246<br>(37)   | 46<br>(0)     | 33<br>(1)  | 79<br>(1)     | 6,685<br>(76)      |
| 神 奈 川 |            | 3,493<br>(15)   | 2,241<br>(41)   | 5,734<br>(56)      | 1,432<br>(6)    | 201<br>(9)     | 1,633<br>(15)   | 63<br>(1)     | 23<br>(0)  | 86<br>(1)     | 7,453<br>(72)      |
| 中     |            | 3,112<br>(33)   | 1,885<br>(42)   | 4,997<br>(75)      | 1,215<br>(42)   | 450<br>(113)   | 1,665<br>(155)  | 61<br>(4)     | 26<br>(0)  | 87<br>(4)     | 6,749<br>(234)     |
| 南     |            | 3,123<br>(9)    | 2,188<br>(14)   | 5,311<br>(23)      | 1,900<br>(10)   | 685<br>(235)   | 2,585<br>(245)  | 61<br>(0)     | 10<br>(0)  | 71<br>(0)     | 7,967<br>(268)     |
| 港 南   |            | 3,258<br>(5)    | 2,118<br>(12)   | 5,376<br>(17)      | 1,402<br>(8)    | 250<br>(0)     | 1,652<br>(8)    | 57<br>(0)     | 22<br>(0)  | 79<br>(0)     | 7,107<br>(25)      |
| 保土ヶ谷  |            | 3,366<br>(86)   | 2,262<br>(22)   | 5,628<br>(108)     | 1,842<br>(3)    | 317<br>(0)     | 2,159<br>(3)    | 108<br>(0)    | 41<br>(1)  | 149<br>(1)    | 7,936<br>(112)     |
| 旭     |            | 3,285<br>(5)    | 2,014<br>(29)   | 5,299<br>(34)      | 1,087<br>(1)    | 119<br>(0)     | 1,206<br>(1)    | 61<br>(0)     | 5<br>(0)   | 66<br>(0)     | 6,571<br>(35)      |
| 磯 子   |            | 2,923<br>(11)   | 2,025<br>(12)   | 4,948<br>(23)      | 1,073<br>(2)    | 368<br>(0)     | 1,441<br>(2)    | 66<br>(0)     | 23<br>(1)  | 89<br>(1)     | 6,478<br>(26)      |
| 金 沢   |            | 3,559<br>(9)    | 2,182<br>(27)   | 5,741<br>(36)      | 2,018<br>(5)    | 372<br>(7)     | 2,390<br>(12)   | 77<br>(2)     | 27<br>(0)  | 104<br>(2)    | 8,235<br>(50)      |
| 港 北   |            | 3,252<br>(21)   | 3,345<br>(5)    | 6,597<br>(26)      | 2,170<br>(2)    | 462<br>(2)     | 2,632<br>(4)    | 103<br>(1)    | 242<br>(1) | 345<br>(2)    | 9,574<br>(32)      |
| 緑     |            | 3,287<br>(13)   | 2,236<br>(20)   | 5,523<br>(33)      | 1,053<br>(1)    | 336<br>(40)    | 1,389<br>(41)   | 77<br>(0)     | 32<br>(0)  | 109<br>(0)    | 7,021<br>(74)      |
| 山 内   |            | 3,471<br>(15)   | 2,414<br>(12)   | 5,885<br>(27)      | 1,650<br>(21)   | 337<br>(30)    | 1,987<br>(51)   | 102<br>(0)    | 39<br>(0)  | 141<br>(0)    | 8,013<br>(78)      |
| 都 筑   |            | 3,982<br>(15)   | 3,182<br>(30)   | 7,164<br>(45)      | 2,437<br>(10)   | 1,038<br>(7)   | 3,475<br>(17)   | 107<br>(0)    | 50<br>(1)  | 157<br>(1)    | 10,796<br>(63)     |
| 戸 塚   |            | 3,808<br>(10)   | 2,683<br>(39)   | 6,491<br>(49)      | 1,680<br>(3)    | 194<br>(0)     | 1,874<br>(3)    | 99<br>(0)     | 27<br>(0)  | 126<br>(0)    | 8,491<br>(52)      |
| 栄     |            | 3,081<br>(5)    | 2,105<br>(9)    | 5,186<br>(14)      | 1,015<br>(1)    | 111<br>(0)     | 1,126<br>(1)    | 78<br>(0)     | 19<br>(0)  | 97<br>(0)     | 6,409<br>(15)      |
| 泉     |            | 3,400<br>(3)    | 2,070<br>(10)   | 5,470<br>(13)      | 1,271<br>(3)    | 456<br>(40)    | 1,727<br>(43)   | 60<br>(0)     | 19<br>(0)  | 79<br>(0)     | 7,276<br>(56)      |
| 瀬 谷   |            | 3,108<br>(8)    | 2,072<br>(7)    | 5,180<br>(15)      | 1,162<br>(0)    | 85<br>(0)      | 1,247<br>(0)    | 43<br>(0)     | 11<br>(0)  | 54<br>(0)     | 6,481<br>(15)      |

イ 図書資料 [団体貸出用]

(冊)

| 図書館  |  | 購 入 |     |     | 寄 贈 |     |     | 編入・その他 |     |       | 合 計   |
|------|--|-----|-----|-----|-----|-----|-----|--------|-----|-------|-------|
|      |  | 一般書 | 児童書 | 小計  | 一般書 | 児童書 | 小計  | 一般書    | 児童書 | 小計    |       |
| 総 数  |  | 146 | 661 | 807 | 223 | 28  | 251 | 483    | 534 | 1,017 | 2,075 |
| 中 央  |  | 18  | 159 | 177 | 68  | 19  | 87  | 391    | 356 | 747   | 1,011 |
| 保土ヶ谷 |  | 23  | 54  | 77  | 72  | 0   | 72  | 10     | 0   | 10    | 159   |
| 金 沢  |  | 33  | 38  | 71  | 0   | 9   | 9   | 37     | 178 | 215   | 295   |
| 港 北  |  | 8   | 117 | 125 | 0   | 0   | 0   | 23     | 0   | 23    | 148   |
| 山 内  |  | 41  | 151 | 192 | 0   | 0   | 0   | 0      | 0   | 0     | 192   |
| 戸 塚  |  | 23  | 142 | 165 | 83  | 0   | 83  | 22     | 0   | 22    | 270   |

## (3) 年間除籍冊数

ア 図書資料 [個人貸出・閲覧用] [下段( )内は外国語資料で内数] (冊)

| 図書館   |            | 一般書                | 児童書               | 合 計                |
|-------|------------|--------------------|-------------------|--------------------|
| 総 数   |            | 137,956<br>(1,629) | 50,289<br>(1,116) | 188,245<br>(2,745) |
| 中 央   | 館内用        | 27,406<br>(935)    | 5,690<br>(79)     | 33,096<br>(1,014)  |
|       | 移 動<br>図書館 | 1,475<br>(0)       | 2,116<br>(0)      | 3,591<br>(0)       |
|       | 合 計        | 28,881<br>(935)    | 7,806<br>(79)     | 36,687<br>(1,014)  |
| 鶴 見   |            | 4,410<br>(26)      | 1,803<br>(18)     | 6,213<br>(44)      |
| 神 奈 川 |            | 7,598<br>(43)      | 2,192<br>(14)     | 9,790<br>(57)      |
| 中     |            | 6,836<br>(327)     | 1,971<br>(226)    | 8,807<br>(553)     |
| 南     |            | 6,395<br>(30)      | 2,597<br>(89)     | 8,992<br>(119)     |
| 港 南   |            | 6,879<br>(13)      | 2,148<br>(18)     | 9,027<br>(31)      |
| 保土ヶ谷  |            | 5,994<br>(60)      | 2,922<br>(31)     | 8,916<br>(91)      |
| 旭     |            | 5,339<br>(4)       | 2,748<br>(2)      | 8,087<br>(6)       |
| 磯 子   |            | 6,322<br>(9)       | 2,323<br>(25)     | 8,645<br>(34)      |
| 金 沢   |            | 5,912<br>(36)      | 1,836<br>(17)     | 7,748<br>(53)      |
| 港 北   |            | 8,773<br>(13)      | 4,643<br>(388)    | 13,416<br>(401)    |
| 緑     |            | 5,985<br>(11)      | 1,588<br>(12)     | 7,573<br>(23)      |
| 山 内   |            | 4,946<br>(31)      | 2,682<br>(26)     | 7,628<br>(57)      |
| 都 筑   |            | 9,674<br>(54)      | 3,406<br>(61)     | 13,080<br>(115)    |
| 戸 塚   |            | 5,229<br>(14)      | 2,471<br>(24)     | 7,700<br>(38)      |
| 栄     |            | 5,322<br>(3)       | 1,537<br>(11)     | 6,859<br>(14)      |
| 泉     |            | 6,794<br>(16)      | 4,149<br>(42)     | 10,943<br>(58)     |
| 瀬 谷   |            | 6,667<br>(4)       | 1,467<br>(33)     | 8,134<br>(37)      |

イ 図書資料 [団体貸出用] (冊)

| 図書館  |  | 一般書   | 児童書   | 合 計   |
|------|--|-------|-------|-------|
| 総 数  |  | 3,181 | 2,377 | 5,558 |
| 中 央  |  | 576   | 770   | 1,346 |
| 保土ヶ谷 |  | 1,292 | 900   | 2,192 |
| 金 沢  |  | 138   | 16    | 154   |
| 港 北  |  | 13    | 533   | 546   |
| 山 内  |  | 9     | 66    | 75    |
| 戸 塚  |  | 1,153 | 92    | 1,245 |

## (4) 再活用図書

(冊)

| 再活用冊数 |
|-------|
|-------|

2,952

\* 市立学校・市民利用施設等への  
図書再活用



## 5 令和5年度 利用統計

### (1) 個人貸出

ア 登録者数〔下段( )内は新規登録者数で内数〕 (人)

| 図書館  | 令和5年度※1             |                     |                     | 令和4年度               | 令和3年度               |
|------|---------------------|---------------------|---------------------|---------------------|---------------------|
|      | 一般                  | 児童※2                | 合計                  |                     |                     |
| 総数   | 624,630<br>(41,215) | 114,055<br>(11,499) | 738,685<br>(52,714) | 868,558<br>(51,592) | 879,547<br>(56,648) |
| 中央   | 館内用                 | 96,693<br>(9,404)   | 7,413<br>(1,033)    | 104,106<br>(10,437) | 122,512<br>(8,863)  |
|      | 移動図書館               | 5,898<br>(321)      | 1,298<br>(126)      | 7,196<br>(447)      | 8,643<br>(656)      |
|      | 合計                  | 102,591<br>(9,725)  | 8,711<br>(1,159)    | 111,302<br>(10,884) | 131,155<br>(9,519)  |
| 鶴見   | 26,377<br>(1,912)   | 6,157<br>(593)      | 32,534<br>(2,505)   | 38,224<br>(2,287)   | 38,841<br>(2,578)   |
| 神奈川  | 24,118<br>(1,577)   | 5,543<br>(562)      | 29,661<br>(2,139)   | 33,485<br>(2,155)   | 33,369<br>(2,644)   |
| 中    | 15,600<br>(781)     | 3,768<br>(349)      | 19,368<br>(1,130)   | 22,658<br>(1,127)   | 23,076<br>(1,507)   |
| 南    | 23,204<br>(1,382)   | 4,128<br>(435)      | 27,332<br>(1,817)   | 32,364<br>(1,847)   | 32,898<br>(2,140)   |
| 港南   | 21,407<br>(1,125)   | 4,066<br>(420)      | 25,473<br>(1,545)   | 30,392<br>(1,580)   | 30,987<br>(1,779)   |
| 保土ヶ谷 | 32,393<br>(1,929)   | 5,685<br>(495)      | 38,078<br>(2,424)   | 46,354<br>(2,444)   | 47,413<br>(2,591)   |
| 旭    | 21,445<br>(1,300)   | 5,008<br>(537)      | 26,453<br>(1,837)   | 30,909<br>(1,742)   | 31,202<br>(1,856)   |
| 磯子   | 29,293<br>(1,702)   | 5,535<br>(549)      | 34,828<br>(2,251)   | 41,635<br>(2,297)   | 42,707<br>(2,421)   |
| 金沢   | 33,442<br>(1,900)   | 5,359<br>(523)      | 38,801<br>(2,423)   | 45,310<br>(2,676)   | 45,884<br>(2,908)   |
| 港北   | 44,289<br>(2,897)   | 9,101<br>(884)      | 53,390<br>(3,781)   | 60,606<br>(4,283)   | 60,029<br>(5,074)   |
| 緑    | 30,808<br>(1,859)   | 6,697<br>(649)      | 37,505<br>(2,508)   | 44,457<br>(2,417)   | 45,575<br>(2,707)   |
| 山内   | 57,864<br>(3,562)   | 10,428<br>(1,103)   | 68,292<br>(4,665)   | 79,885<br>(4,408)   | 81,123<br>(5,076)   |
| 都筑   | 55,521<br>(3,682)   | 13,036<br>(1,245)   | 68,557<br>(4,927)   | 80,608<br>(4,879)   | 81,421<br>(5,328)   |
| 戸塚   | 46,598<br>(2,767)   | 8,314<br>(859)      | 54,912<br>(3,626)   | 63,838<br>(3,635)   | 64,643<br>(3,958)   |
| 栄    | 24,152<br>(1,252)   | 4,854<br>(473)      | 29,006<br>(1,725)   | 33,420<br>(1,783)   | 33,918<br>(2,006)   |
| 泉    | 21,602<br>(1,124)   | 4,815<br>(433)      | 26,417<br>(1,557)   | 32,000<br>(1,530)   | 33,199<br>(1,852)   |
| 瀬谷   | 13,926<br>(739)     | 2,850<br>(231)      | 16,776<br>(970)     | 21,258<br>(983)     | 22,301<br>(1,201)   |

※1 図書館情報システム更新に伴い、無効なデータを削除

※2 0～15歳

イ オンライン・郵送による手続き者数 (人)

| オンライン登録※1 |     | 郵送登録   |    |
|-----------|-----|--------|----|
| 新規登録※2    | 更新  | 新規登録※2 | 更新 |
| 832       | 777 | 65     | 13 |

※1 令和6年1月15日より開始

※2 「ア 登録者数」表内の新規登録者数の内数

## ウ 貸出冊数 [貸出延長による貸出冊数を含む。] (冊)

| 図書館   | 令和5年度      |           |            | 令和4年度      | 令和3年度      |
|-------|------------|-----------|------------|------------|------------|
|       | 一般         | 児童書       | 合 計        |            |            |
| 総 数   | 7,172,457  | 3,952,832 | 11,125,289 | 11,533,797 | 10,947,111 |
| 中 央   | 館内用        | 667,457   | 204,621    | 872,078    | 914,895    |
|       | 移 動<br>図書館 | 87,532    | 50,830     | 138,362    | 139,920    |
|       | 合計         | 754,989   | 255,451    | 1,010,440  | 1,054,815  |
| 鶴 見   | 209,714    | 166,606   | 376,320    | 389,366    | 379,045    |
| 神 奈 川 | 288,813    | 240,590   | 529,403    | 562,172    | 545,108    |
| 中     | 134,739    | 125,649   | 260,388    | 276,464    | 270,938    |
| 南     | 234,708    | 116,473   | 351,181    | 367,369    | 359,792    |
| 港 南   | 238,486    | 115,307   | 353,793    | 373,058    | 361,905    |
| 保土ヶ谷  | 283,097    | 157,360   | 440,457    | 457,887    | 445,997    |
| 旭     | 209,863    | 149,444   | 359,307    | 375,541    | 357,317    |
| 磯 子   | 287,921    | 160,676   | 448,597    | 469,201    | 461,892    |
| 金 沢   | 327,083    | 156,195   | 483,278    | 501,392    | 482,209    |
| 港 北   | 380,920    | 274,886   | 655,806    | 695,908    | 709,639    |
| 緑     | 324,795    | 204,115   | 528,910    | 553,463    | 534,427    |
| 山 内   | 387,023    | 259,559   | 646,582    | 680,449    | 663,293    |
| 都 筑   | 564,840    | 417,379   | 982,219    | 1,014,166  | 1,007,175  |
| 戸 塚   | 420,305    | 214,972   | 635,277    | 660,770    | 643,681    |
| 栄     | 283,479    | 152,486   | 435,965    | 450,358    | 439,326    |
| 泉     | 242,712    | 144,468   | 387,180    | 408,002    | 394,482    |
| 瀬 谷   | 168,483    | 92,985    | 261,468    | 263,763    | 268,911    |

## インターネットによる貸出延長 (冊)

|         |           |         |           |           |           |
|---------|-----------|---------|-----------|-----------|-----------|
| インターネット | 1,042,739 | 396,767 | 1,439,506 | 1,452,874 | 1,240,414 |
|---------|-----------|---------|-----------|-----------|-----------|

## 図書取次サービス事業 (冊)

|                |         |         |         |         |         |
|----------------|---------|---------|---------|---------|---------|
| 図書取次<br>サービス事業 | 387,748 | 151,464 | 539,212 | 526,779 | 406,236 |
|----------------|---------|---------|---------|---------|---------|

## 【参考】

## 電子書籍サービス貸出点数 [上記、貸出冊数の総数には含まない。] (点)

|              |   |   |         |        |        |
|--------------|---|---|---------|--------|--------|
| 電子書籍<br>サービス | — | — | 159,273 | 93,594 | 59,173 |
|--------------|---|---|---------|--------|--------|

## エ 一日平均利用状況

| 図書館           | 入館者数<br>(人) | 貸出<br>利用者数<br>(人)<br>※1 | 貸出冊数<br>(冊)<br>※1 | 利用者<br>一人当たり<br>貸出冊数<br>(冊) | 予約受付<br>冊数<br>(冊)<br>※2 |
|---------------|-------------|-------------------------|-------------------|-----------------------------|-------------------------|
| 全館平均<br>※3    | 1,005.3     | 465.5                   | 1,512.5           | 3.25                        | 141.3                   |
| 中 央           | 1,946.2     | 953.4                   | 2,634.7           | 2.76                        | 238.2                   |
| 鶴 見           | 689.0       | 334.1                   | 1,136.9           | 3.40                        | 114.2                   |
| 神奈川           | 852.4       | 420.7                   | 1,599.4           | 3.80                        | 126.2                   |
| 中             | 668.4       | 236.8                   | 786.7             | 3.32                        | 69.3                    |
| 南             | 791.2       | 355.9                   | 1,061.0           | 2.98                        | 114.2                   |
| 港 南           | 513.8       | 325.4                   | 1,068.9           | 3.29                        | 93.1                    |
| 保土ヶ谷          | 900.2       | 419.7                   | 1,330.7           | 3.17                        | 126.7                   |
| 旭             | 627.9       | 298.5                   | 1,085.5           | 3.64                        | 84.3                    |
| 磯 子           | 967.8       | 419.8                   | 1,359.4           | 3.24                        | 126.5                   |
| 金 沢           | 1,081.3     | 461.6                   | 1,460.1           | 3.16                        | 142.3                   |
| 港 北           | 1,217.7     | 606.3                   | 1,981.3           | 3.27                        | 194.0                   |
| 緑             | 1,007.8     | 475.7                   | 1,597.9           | 3.36                        | 156.8                   |
| 山 内           | 1,294.9     | 608.4                   | 1,953.4           | 3.21                        | 208.4                   |
| 都 筑           | 2,226.5     | 873.9                   | 2,976.4           | 3.41                        | 265.9                   |
| 戸 塚           | 1,553.9     | 666.0                   | 1,919.3           | 2.88                        | 211.2                   |
| 栄             | 754.7       | 389.1                   | 1,317.1           | 3.39                        | 122.8                   |
| 泉             | 574.2       | 322.6                   | 1,169.7           | 3.63                        | 90.3                    |
| 瀬 谷           | 430.5       | 211.8                   | 789.9             | 3.73                        | 60.0                    |
| インター<br>ネット※4 | —           | 1,621.3                 | 4,172.5           | 2.57                        | 8,831.2                 |
| 図書取次<br>サービス  | —           | 83.1                    | 148.9             | 1.79                        | —                       |

※1 貸出延長による数を含む。

※2 移動図書館で受け付けた予約は中央図書館に含む。

※3 インターネット、図書取次サービスの利用状況は除く。

※4 インターネットによる貸出延長を指す。

## オ 利用状況の推移

| 区 分   | 登録者数<br>(人) | 貸出冊数<br>(冊) | 入館者数<br>(人) |
|-------|-------------|-------------|-------------|
| 令和5年度 | 738,685     | 11,125,289  | 5,987,298   |
| 令和4年度 | 868,558     | 11,533,797  | 6,396,145   |
| 令和3年度 | 879,547     | 10,947,111  | 6,630,539   |
| 令和2年度 | 883,160     | 8,480,384   | 5,104,852   |
| 令和元年度 | 902,491     | 9,877,682   | 6,982,535   |

## (2) 予約冊数

### ア 予約冊数 [館別]

(冊)

| 図書館※1       | 令和5年度     |         |           | 令和4年度     | 令和3年度     |
|-------------|-----------|---------|-----------|-----------|-----------|
|             | 一般書       | 児童書     | 合 計       |           |           |
| 総 数         | 2,859,863 | 465,998 | 3,325,861 | 3,459,249 | 3,467,033 |
| 図<br>書<br>館 | 中 央※2     | 70,974  | 7,881     | 78,855    | 33,330    |
|             | 鶴 見       | 30,380  | 7,404     | 37,784    | 11,841    |
|             | 神 奈 川     | 33,491  | 8,287     | 41,778    | 12,633    |
|             | 中         | 18,550  | 4,377     | 22,927    | 9,026     |
|             | 南         | 32,837  | 4,977     | 37,814    | 13,172    |
|             | 港 南       | 27,204  | 3,617     | 30,821    | 11,308    |
|             | 保土ヶ谷      | 36,168  | 5,768     | 41,936    | 13,975    |
|             | 旭         | 24,106  | 3,811     | 27,917    | 9,821     |
|             | 磯 子       | 35,965  | 5,794     | 41,759    | 14,618    |
|             | 金 沢       | 41,411  | 5,679     | 47,090    | 12,767    |
|             | 港 北       | 52,012  | 12,206    | 64,218    | 17,939    |
|             | 緑         | 44,476  | 7,419     | 51,895    | 18,871    |
|             | 山 内       | 58,693  | 10,290    | 68,983    | 25,691    |
|             | 都 筑       | 71,684  | 16,075    | 87,759    | 25,376    |
|             | 戸 塚       | 60,140  | 9,760     | 69,900    | 28,749    |
|             | 栄         | 35,566  | 5,096     | 40,662    | 15,182    |
|             | 泉         | 26,061  | 3,839     | 29,900    | 9,905     |
|             | 瀬 谷       | 17,591  | 2,254     | 19,845    | 8,147     |
| 図書取次サービス※3  | 99,521    | 26,878  | 126,399   | —         | —         |
| インターネット※4   | 2,043,033 | 314,586 | 2,357,619 | 3,179,815 | 3,174,682 |

※1 令和6年1月の図書館情報システム更新により、予約のカウント方法が変更された（令和5年12月までは予約を受け付けた館で算出。令和6年1月以降は予約の受取館で算出）。

※2 移動図書館で受け付けた予約は中央図書館に含む。

※3 令和6年1～3月の、図書取次サービス実施場所を受取先にした予約冊数

※4 4～12月の受付冊数

### イ 予約冊数 [方法別] [下段( )は構成比]

(冊)

| 区 分       | 令和5年度                | 令和4年度                | 令和3年度                |
|-----------|----------------------|----------------------|----------------------|
| 総 数       | 3,325,861<br>(100%)  | 3,459,249<br>(100%)  | 3,467,033<br>(100%)  |
| 図書館窓口     | 226,872<br>(6.8%)    | 238,605<br>(6.9%)    | 250,573<br>(7.2%)    |
| 館内利用者用検索機 | 52,219<br>(1.6%)     | 40,829<br>(1.2%)     | 41,778<br>(1.2%)     |
| インターネット※  | 3,046,770<br>(91.6%) | 3,179,815<br>(91.9%) | 3,174,682<br>(91.6%) |

※令和5年度の冊数は通年の冊数であるため、アの「インターネット」の数値とは異なる。

(3) レファレンス件数 [下段( )内はEメール受付で内数]

(件)

| 図書館  | 令和5年度   |        |                  |                   |        |        |              |                 |                   | 令和<br>4年度         | 令和<br>3年度         |
|------|---------|--------|------------------|-------------------|--------|--------|--------------|-----------------|-------------------|-------------------|-------------------|
|      | 所蔵調査    |        |                  |                   | 事項調査   |        |              |                 | 合計                |                   |                   |
|      | 口頭      | 電話     | 文書               | 小計                | 口頭     | 電話     | 文書           | 小計              |                   |                   |                   |
| 総 数  | 152,578 | 39,799 | 1,505            | 193,882           | 41,817 | 12,210 | 980          | 55,007          | 248,889           | 243,155           | 241,822           |
| 中 央  | 37,883  | 15,557 | 1,503<br>(1,503) | 54,943<br>(1,503) | 10,488 | 5,437  | 977<br>(939) | 16,902<br>(939) | 71,845<br>(2,442) | 75,619<br>(2,360) | 64,948<br>(2,162) |
| 鶴 見  | 2,878   | 661    | 0                | 3,539             | 1,284  | 413    | 0            | 1,697           | 5,236             | 6,047             | 7,000             |
| 神奈川  | 3,300   | 798    | 0                | 4,098             | 840    | 189    | 0            | 1,029           | 5,127             | 5,870             | 7,120             |
| 中    | 1,493   | 267    | 0                | 1,760             | 947    | 310    | 0            | 1,257           | 3,017             | 3,669             | 4,103             |
| 南    | 2,003   | 1,585  | 0                | 3,588             | 1,175  | 189    | 0            | 1,364           | 4,952             | 4,394             | 6,436             |
| 港 南  | 6,517   | 1,217  | 2                | 7,736             | 1,115  | 227    | 2            | 1,344           | 9,080             | 6,910             | 7,171             |
| 保土ヶ谷 | 6,072   | 999    | 0                | 7,071             | 1,465  | 215    | 1            | 1,681           | 8,752             | 10,590            | 12,480            |
| 旭    | 3,578   | 896    | 0                | 4,474             | 1,280  | 477    | 0            | 1,757           | 6,231             | 5,152             | 6,849             |
| 磯 子  | 9,712   | 869    | 0                | 10,581            | 1,969  | 53     | 0            | 2,022           | 12,603            | 12,459            | 14,651            |
| 金 沢  | 9,081   | 1,444  | 0                | 10,525            | 4,985  | 1,138  | 0            | 6,123           | 16,648            | 14,035            | 11,666            |
| 港 北  | 10,574  | 690    | 0                | 11,264            | 3,306  | 81     | 0            | 3,387           | 14,651            | 11,744            | 8,529             |
| 緑    | 5,781   | 1,619  | 0                | 7,400             | 859    | 860    | 0            | 1,719           | 9,119             | 9,375             | 9,668             |
| 山 内  | 7,967   | 4,930  | 0                | 12,897            | 1,059  | 354    | 0            | 1,413           | 14,310            | 14,415            | 14,213            |
| 都 筑  | 19,297  | 3,038  | 0                | 22,335            | 2,658  | 130    | 0            | 2,788           | 25,123            | 24,667            | 26,575            |
| 戸 塚  | 8,995   | 1,920  | 0                | 10,915            | 2,604  | 404    | 0            | 3,008           | 13,923            | 15,163            | 16,182            |
| 栄    | 6,752   | 1,051  | 0                | 7,803             | 867    | 98     | 0            | 965             | 8,768             | 6,541             | 5,306             |
| 泉    | 3,937   | 507    | 0                | 4,444             | 397    | 57     | 0            | 454             | 4,898             | 5,165             | 5,004             |
| 瀬 谷  | 6,758   | 1,751  | 0                | 8,509             | 4,519  | 1,578  | 0            | 6,097           | 14,606            | 11,340            | 13,921            |

(4) 市外図書館との相互貸借冊数

(冊)

| 対 象   | 貸出冊数  | 借用冊数   |
|-------|-------|--------|
| 総 数   | 8,873 | 10,773 |
| 県立図書館 | 40    | 578    |
| 県立川崎  | 58    | 109    |
| 県内市町村 | 8,424 | 9,352  |
| 国会図書館 | —     | 21     |
| その他   | 351   | 713    |

## (5) 図書取次サービス

行政サービスコーナー等において、予約した図書の貸出し・返却ができる取次サービスを実施しています。

### 図書取次サービス実施場所と利用状況

| 区    | 場 所                                | 実施内容          | 貸出利用者数<br>(人) | 貸出冊数<br>(冊) | 返却冊数<br>(冊) |
|------|------------------------------------|---------------|---------------|-------------|-------------|
| 総 数  |                                    | —             | 300,977       | 539,212     | 796,048     |
| 港 南  | 港南台図書取次所：港南台地区センター内                | 貸出・返却         | 13,699        | 23,910      | 33,708      |
| 旭    | 二俣川図書取次所<br>：二俣川駅（相鉄線）行政サービスコーナー内  | 貸出・返却         | 50,197        | 83,456      | 113,549     |
| 港 北  | 日吉図書取次所（日吉の本だな）<br>：慶應義塾大学協生館1階    | 貸出・返却<br>企画事業 | 69,484        | 154,046     | 167,634     |
| 戸 塚  | 東戸塚図書取次所<br>：東戸塚駅（JR 線）行政サービスコーナー内 | 貸出・返却         | 92,893        | 151,225     | 192,749     |
| 青 葉※ | 美しが丘西地区センター                        | 貸出・返却         | 10,034        | 16,756      | 16,429      |
|      | 大場みすずが丘地区センター                      | 貸出・返却         | 5,061         | 8,459       | 7,756       |
|      | 奈良地区センター                           | 貸出・返却         | 9,888         | 16,809      | 17,673      |
|      | 藤が丘地区センター                          | 貸出・返却         | 12,538        | 20,956      | 18,727      |
|      | 若草台地区センター                          | 貸出・返却         | 10,250        | 17,028      | 12,884      |
|      | 田奈ステーション（区民交流センター）                 | 貸出・返却         | 7,953         | 13,240      | 11,766      |
|      | 青葉台コミュニティハウス                       | 貸出・返却         | 18,980        | 33,327      | 22,824      |
|      | 市が尾駅、青葉台駅、たまプラーザ駅（東急田園都市線）         | 返却ポスト         | —             | —           | 180,349     |

※ 青葉区はオフラインによる貸出しで、山内図書館から地区センター等へ搬送



## 図書館の表彰

文部科学省では毎年、子どもの読書活動の一層の推進に資するため、特色のある優れた実践を行っている学校・図書館・団体及び個人に対し、大臣表彰を行っています。

「令和5年度子供の読書活動優秀実践図書館」として、中図書館が表彰されました。

中区では、区内の読書関連施設や小中学校、団体、民間企業との連携による「なか区ブックフェスタ」を開催しており、中図書館として、おすすめ本を紹介する「ブックチャレンジ」動画配信や、年齢別におすすめの本をセットにした「本の福袋」の取組を実施してきました。

また、読み聞かせボランティアグループとの積極的な連携により、子ども向けおはなし会を月5～6回程度の頻度で実施するほか、ブックトークの会、大人向けのストーリーテリングを楽しむおはなし会等を開催しています。さらに、自然・環境をテーマとした活動団体等と連携し、公園での自然観察の後に、図書館で調べ学習を行う子ども向けの企画事業「森の中のプレイパーク」等を実施しており、図書館の利用促進や読書活動の推進に取り組んでいます。



ボランティアグループによる  
おはなし会の様子



## (6) 移動図書館

市立図書館を利用しにくい地域等を対象に、中央図書館の移動図書館「はまかぜ号」が、2台体制で市内30か所を2週間ごとに巡回しています。

その他、地域のイベント等への特別運行も行っています。

### 移動図書館の巡回先と利用状況

| 区         | 巡回先 |        | 場 所                | 貸出<br>利用者数<br>(人) ※1 | 貸出冊数(冊) ※1 |        |         |
|-----------|-----|--------|--------------------|----------------------|------------|--------|---------|
|           |     |        |                    |                      | 一般書        | 児童書    | 合 計     |
| 総 数       |     |        |                    | 30,858               | 87,532     | 50,830 | 138,362 |
| 鶴見        | 1   | 矢向     | 矢向一丁目公園            | 514                  | 1,223      | 1,171  | 2,394   |
| 神奈川       | 2   | 宮向     | 宮向団地管理事務所前（５－４号棟下） | 667                  | 2,143      | 713    | 2,856   |
|           | 3   | 片倉     | 神大寺中央公園            | 1,705                | 5,327      | 2,454  | 7,781   |
| 西         | 4   | みなとみらい | グランモール公園「美術の広場」    | 3,341                | 8,165      | 5,867  | 14,032  |
| 中         | 5   | 馬の博物館  | 馬の博物館（根岸森林公園に隣接）   | 1,009                | 2,606      | 1,907  | 4,513   |
| 南         | 6   | 永田みなみ台 | 永田みなみ台公園           | 310                  | 932        | 125    | 1,057   |
| 港 南       | 7   | 港南台    | 港南台中央公園            | 1,138                | 3,817      | 743    | 4,560   |
| 保土ヶ谷      | 8   | 狩場     | 狩場町第三公園            | 557                  | 1,503      | 1,456  | 2,959   |
| 旭         | 9   | 左近山    | 左近山ショッピングセンター南側広場  | 1,310                | 5,052      | 370    | 5,422   |
|           | 10  | 中沢     | 中沢町公園（きのこ公園）       | 673                  | 2,232      | 581    | 2,813   |
|           | 11  | 希望が丘   | 中希望が丘第五公園          | 835                  | 2,378      | 1,686  | 4,064   |
| 磯 子       | 12  | 杉田大谷   | 杉田大谷第一公園           | 1,038                | 3,422      | 1,286  | 4,708   |
| 金 沢       | 13  | 並木     | イド藻公園              | 1,912                | 6,434      | 739    | 7,173   |
|           | 14  | 八景西    | 八景西公園              | 1,037                | 2,970      | 1,102  | 4,072   |
| 港 北       | 15  | 南日吉    | コンフォール南日吉管理事務所前    | 3,164                | 7,569      | 7,503  | 15,072  |
|           | 16  | 綱島東    | 綱島東三丁目公園           | 2,805                | 5,709      | 9,162  | 14,871  |
| 緑         | 17  | 竹山     | 竹山中公園              | 1,111                | 3,238      | 1,259  | 4,497   |
|           | 18  | 北八朔    | 北八朔第二公園            | 136                  | 410        | 105    | 515     |
| 青 葉       | 19  | 奈良北    | 奈良町第三公園            | 187                  | 577        | 192    | 769     |
|           | 20  | ならやま   | 奈良山公園              | 560                  | 1,470      | 1,237  | 2,707   |
| 都 筑       | 21  | 東山田    | 東山田地域ケアプラザ         | 375                  | 1,094      | 497    | 1,591   |
| 戸 塚       | 22  | 品濃     | 品濃谷宿公園             | 1,030                | 2,205      | 3,850  | 6,055   |
|           | 23  | 名瀬     | 名瀬下第三公園            | 490                  | 1,818      | 287    | 2,105   |
|           | 24  | 俣野     | ドリームハイツ第一公園        | 843                  | 2,801      | 611    | 3,412   |
| 栄         | 25  | 野七里    | 野七里テラス             | 416                  | 1,543      | 268    | 1,811   |
|           | 26  | 庄戸     | 庄戸第三北公園            | 435                  | 1,469      | 267    | 1,736   |
| 泉         | 27  | 緑園     | 緑園東公園              | 1,301                | 4,508      | 1,442  | 5,950   |
|           | 28  | しらゆり   | しらゆり公園（プール側）       | 482                  | 1,155      | 1,358  | 2,513   |
| 瀬 谷       | 29  | 阿久和    | 三ツ境大原第二公園          | 1,073                | 2,997      | 2,044  | 5,041   |
|           | 30  | 五貫目    | 五貫目町公園             | 222                  | 493        | 128    | 621     |
| 特 別 運 行※2 |     |        |                    | 182                  | 272        | 420    | 692     |

※1 貸出延長による数を含む。

※2 令和5年度は12回実施

(7) 広域相互利用

隣接する全7市の図書館と、相互の市民が直接各自治体の図書館で本を借りられるように協定を結んでいます。

平成29年3月から鎌倉市・川崎市・藤沢市・大和市、平成30年4月から横須賀市、令和2年11月から東京都町田市、令和3年4月から逗子市と、それぞれ相互利用を開始しました。

ア 他都市に在住の方が、横浜市立図書館で登録した人数（累積）及び貸出冊数  
[横浜市在勤・在学者の利用を除く。]

| 都 市 名   | 令和5年度   |         | 令和4年度   |         |
|---------|---------|---------|---------|---------|
|         | 登録者数（人） | 貸出冊数（冊） | 登録者数（人） | 貸出冊数（冊） |
| 総 数     | 9,688   | 51,752  | 9,222   | 53,229  |
| 鎌 倉 市   | 1,699   | 11,187  | 1,673   | 13,218  |
| 川 崎 市   | 4,434   | 23,008  | 4,305   | 22,450  |
| 逗 子 市   | 212     | 1,513   | 172     | 1,690   |
| 藤 沢 市   | 870     | 3,212   | 872     | 3,859   |
| 大 和 市   | 478     | 2,184   | 493     | 2,185   |
| 横 須 賀 市 | 1,677   | 8,978   | 1,470   | 8,142   |
| 町 田 市   | 318     | 1,670   | 237     | 1,685   |

イ 横浜市民が、他都市の図書館で登録した人数（累積）及び貸出冊数

| 都 市 名   | 令和5年度    |         | 令和4年度    |         |
|---------|----------|---------|----------|---------|
|         | 登録者数（人）※ | 貸出冊数（冊） | 登録者数（人）※ | 貸出冊数（冊） |
| 総 数     | 59,952   | 562,472 | 53,152   | 571,539 |
| 鎌 倉 市   | 2,232    | 23,719  | 1,947    | 22,113  |
| 川 崎 市   | 22,310   | 193,401 | 19,549   | 214,868 |
| 逗 子 市   | 785      | 3,631   | 661      | 3,191   |
| 藤 沢 市   | 5,123    | 85,142  | 5,017    | 73,275  |
| 大 和 市   | 25,944   | 188,232 | 23,027   | 192,643 |
| 横 須 賀 市 | 1,097    | 12,156  | 941      | 12,754  |
| 町 田 市   | 2,461    | 56,191  | 2,010    | 52,695  |

※ 各市の登録者数データが「新規登録者数」または「累積登録者数」のいずれかであったため、提供データを基に参考値として計上

## (8) 障害者支援事業

視覚に障害のある方を対象に全館で対面朗読を行っているほか、中央図書館を中核施設として、録音資料（カセットテープ図書、デイジー図書（※））や点字資料の貸出を行っています。

また、心身に障害があり来館が困難な方への図書の配送貸出を実施しています。

※デイジー図書：1枚のCD-ROMで長時間の収録が可能なデジタル録音図書

### ア 登録者数 (人)

| 区 分   | 総 数 |
|-------|-----|
| 総 数   | 941 |
| 視覚障害等 | 446 |
| 配送貸出  | 495 |

### イ 貸出数

(タイトル)

| 区分    | 録音資料        |                |                |                  |       | 点字資料等 |      |      |     |
|-------|-------------|----------------|----------------|------------------|-------|-------|------|------|-----|
|       | 図書<br>(テープ) | 図書※<br>(デイジー等) | 定期刊行物<br>(テープ) | 定期刊行物<br>(デイジー等) | 総数    | 点字図書  | 点字雑誌 | 拡大写本 | 総数  |
| 視覚障害等 | 52          | 3,772          | 115            | 4,498            | 8,437 | 2     | 220  | 0    | 222 |

※複数タイトルを1件として計上している場合あり

| 区分    | 冊数(冊) | 件数(件) |
|-------|-------|-------|
| 配送貸出※ | 6,482 | 3,114 |

※中央図書館で実施

### ウ 録音資料蔵書数

| 図書館 | 図書(テープ) |       | 図書(デイジー) |       | 図書(CDブック) |      | 雑誌<br>(デイジー) |
|-----|---------|-------|----------|-------|-----------|------|--------------|
|     | 巻数(巻)   | タイトル  | 枚数(枚)    | タイトル  | 枚数(枚)     | タイトル | タイトル         |
| 中 央 | 47,831  | 7,664 | 1,598    | 1,598 | 364       | 257  | 7            |

### エ 録音資料制作数 (タイトル)

| 音声デイジー | テキストデイジー |
|--------|----------|
| 25     | 23       |

### オ 点字資料等蔵書数

| 図書館  | 点字図書  |      | 点字雑誌 | 拡大写本  |      |
|------|-------|------|------|-------|------|
|      | 冊数(冊) | タイトル | タイトル | 冊数(冊) | タイトル |
| 総 数  | 2,923 | 394  | 8    | 296   | 57   |
| 中 央  | 1,480 | 363  | 8    | 296   | 57   |
| 鶴 見  | 0     | 0    | —    | —     | —    |
| 神奈川  | 0     | 0    | —    | —     | —    |
| 中    | 151   | 3    | —    | —     | —    |
| 南    | 150   | 2    | —    | —     | —    |
| 港 南  | 22    | 6    | —    | —     | —    |
| 保土ヶ谷 | 150   | 2    | —    | —     | —    |
| 旭    | 0     | 0    | —    | —     | —    |
| 磯 子  | 0     | 0    | —    | —     | —    |
| 金 沢  | 160   | 3    | —    | —     | —    |
| 港 北  | 150   | 2    | —    | —     | —    |
| 緑    | 63    | 1    | —    | —     | —    |
| 山 内  | 149   | 2    | —    | —     | —    |
| 都 筑  | 0     | 0    | —    | —     | —    |
| 戸 塚  | 143   | 3    | —    | —     | —    |
| 栄    | 155   | 5    | —    | —     | —    |
| 泉    | 150   | 2    | —    | —     | —    |
| 瀬 谷  | 0     | 0    | —    | —     | —    |

### カ 対面朗読

| 図書館  | 延時間<br>(時間) | 延人数<br>(人) |
|------|-------------|------------|
| 総 数  | 863         | 397        |
| 中 央  | 58          | 29         |
| 鶴 見  | 72          | 36         |
| 神奈川  | 0           | 0          |
| 中    | 0           | 0          |
| 南    | 19          | 10         |
| 港 南  | 60          | 30         |
| 保土ヶ谷 | 227         | 86         |
| 旭    | 22          | 11         |
| 磯 子  | 0           | 0          |
| 金 沢  | 0           | 0          |
| 港 北  | 36          | 18         |
| 緑    | 0           | 0          |
| 山 内  | 132         | 66         |
| 都 筑  | 0           | 0          |
| 戸 塚  | 39          | 13         |
| 栄    | 2           | 1          |
| 泉    | 196         | 97         |
| 瀬 谷  | 0           | 0          |

(9) 電子書籍サービス

インターネットにつないだパソコンやスマートフォン、タブレットを使って、電子書籍の貸出し、返却ができるサービスです。

コンテンツ数と利用状況

| 内 容          | 令和5年度  |       |         | 令和4年度   | 令和3年度   |
|--------------|--------|-------|---------|---------|---------|
|              | 一般書    | 児童書   | 総 数     |         |         |
| 提供コンテンツ数（点）※ | 12,896 | 2,674 | 15,570  | 10,185  | 5,366   |
| ログイン数（回）     | —      | —     | 424,559 | 232,855 | 184,449 |
| 貸出数（件）       | —      | —     | 159,273 | 93,594  | 59,173  |
| 予約数（件）       | —      | —     | 51,192  | 32,031  | 27,045  |

※3月31日時点の数値

(10) オンラインデータベース

横浜市立図書館で契約しているオンラインデータベース、国立国会図書館による図書館向けデジタル化資料送信サービス（全館）及び国立国会図書館配信「歴史的音源」視聴サービス（中央図書館のみ）を提供しています。

オンラインデータベース利用状況

| 図書館  | 令和5年度  |          |
|------|--------|----------|
|      | 導入数（種） | 利用実績（回）※ |
| 総 数  |        | 2,805    |
| 中 央  | 19     | 1,493    |
| 鶴 見  | 11     | 42       |
| 神奈川  | 11     | 60       |
| 中    | 11     | 7        |
| 南    | 11     | 27       |
| 港 南  | 11     | 34       |
| 保土ヶ谷 | 11     | 85       |
| 旭    | 12     | 19       |
| 磯 子  | 11     | 39       |
| 金 沢  | 11     | 27       |
| 港 北  | 11     | 75       |
| 緑    | 11     | 37       |
| 山 内  | 14     | 313      |
| 都 筑  | 12     | 327      |
| 戸 塚  | 11     | 90       |
| 栄    | 12     | 56       |
| 泉    | 12     | 56       |
| 瀬 谷  | 12     | 18       |

※図書館向けデジタル化資料送信サービス及び歴史的音源視聴サービスを含む。

(11) ホームページ及び SNS 等利用状況

(件)

| 内 容   | 令和5年度       | 令和4年度      | 令和3年度      |
|---|-------------|------------|------------|
| 図書館ホームページアクセス件数（蔵書検索ページ・デジタルアーカイブのアクセス件数を除く。）           | 6,834,092   | 5,345,673  | 5,924,755  |
| 蔵書検索ページアクセス件数（蔵書検索ページすべての表示回数の合計数）※R4年度までは検索トップページの表示回数 | 154,933,510 | 24,616,070 | 24,875,149 |
| デジタルアーカイブ「都市横浜の記憶」アクセス件数（各ページの合計アクセス件数）                 | ※496,915    | 635,565    | 666,457    |
| ボランティアメールマガジン登録アドレス件数                                   | 746         | 735        | 688        |
| X(旧 Twitter) フォロワー数（横浜市立図書館のアカウント）                      | 5,343       | 4,394      | 3,695      |
| X(旧 Twitter) 発信数（横浜市立図書館のアカウント）                         | 539         | 668        | 1,008      |

※デジタルアーカイブシステム更新の影響による。

## (12) 交流と学びのフロア

中央図書館地下1階にある、グループで情報交換や議論を通じて学ぶことができるフロアです。「つどう・かたる」コーナー、「ともに・まなぶ」ルーム、「みる・きく」スペースの3エリアから構成されています。

「みる・きく」スペースでは、CD、DVD等の視聴ができます。

### ア 交流と学びのフロア利用回数

| コーナー名       | 利用件数(件) | 利用人数(人) |
|-------------|---------|---------|
| つどう・かたるコーナー | 3,251   | 7,475   |
| ともに・まなぶルーム  | 933     | 2,398   |
| みる・きくスペース   | 2,199   | 2,228   |

### イ 視聴覚資料の利用数と所蔵数

| 媒 体       | 利用数<br>(回) | 所蔵数<br>(点) | 受入・除籍点数(点) |    |        |    |
|-----------|------------|------------|------------|----|--------|----|
|           |            |            | 購入         | 寄贈 | 編入・その他 | 除籍 |
| 総 数       | 2,885      | 14,856     | 2          | 37 | 462    | 5  |
| コンパクトディスク | 1,581      | 12,518     | 0          | 0  | 0      | 4  |
| カセットテープ   | 10         | 514        | 0          | 0  | 0      | 0  |
| DVD       | 1,294      | 1,824      | 2          | 37 | 462    | 1  |

## (13) 庁内情報拠点化事業 利用実績

庁内の日常業務や新たな事業の企画立案等のために必要な調査、資料紹介、図書の貸出などを行っています。

### 庁内情報拠点化事業利用状況

| 内 容       | 実 績   |
|-----------|-------|
| 貸出(冊)     | 3,281 |
| レファレンス(件) | 1,998 |

## (14) 学校連携事業

教職員への図書貸出や、調べ学習授業の受入など、学校教育への協力と学校図書館の充実への支援を行っています。

### 学校連携事業利用状況

| 内 容                    | 利用回数   |        | 貸出冊数又は利用人数 |         |
|------------------------|--------|--------|------------|---------|
|                        | 令和5年度  | 令和4年度  | 令和5年度      | 令和4年度   |
| 教 職 員 向 け 貸 出          | 1,311回 | 1,383回 | 19,774冊    | 22,622冊 |
| 母 語 セ ッ ト の 貸 出※1      | 157回   | 150回   | 2,718冊     | 2,962冊  |
| 学 校 向 け セ ッ ト 貸 出※2    | 177回   | 244回   | 7,358冊     | 9,170冊  |
| 調 べ 学 習                | 3回     | 3回     | 84人        | 13人     |
| 図 書 館 見 学              | 206回   | 173回   | 4,365人     | 5,222人  |
| 読 み 聞 か せ ・ ブ ッ ク ト ーク | 34回    | 59回    | 1,362人     | 1,928人  |
| 職業体験学習・職業インタビュー        | 141回   | 151回   | 665人       | 857人    |
| 教職員向け研修・レファレンス等        | 711回   | 843回   | 1,754人     | 1,895人  |
| 学校ボランティア向け研修・相談        | 45回    | 37回    | 455人       | 323人    |

※1 所蔵数4,174冊

※2 38テーマ(179セット)で、所蔵数6,834冊



(15) 団体貸出

読書の普及を図り、地域の自主的な読書活動を支援することを目的に、自治会町内会や保育所・幼稚園、地域文庫等の読書活動団体への一括貸出を、6館で実施しています。

登録団体数と利用状況

| 図書館   | 団体数 | 貸出冊数（冊） |        |        | 交換回数（回） |
|-------|-----|---------|--------|--------|---------|
|       |     | 一般書     | 児童書    | 合 計    |         |
| 総 数   | 148 | 5,620   | 15,824 | 21,444 | 139     |
| 中 央   | 33  | 2,587   | 3,815  | 6,402  | 37      |
| 保土ヶ谷  | 9   | 221     | 1,358  | 1,579  | 15      |
| 金 沢   | 8   | 518     | 952    | 1,470  | 6       |
| 港 北   | 27  | 381     | 1,732  | 2,113  | 15      |
| 山 内   | 50  | 1,155   | 5,256  | 6,411  | 46      |
| 戸 塚   | 21  | 758     | 2,711  | 3,469  | 20      |
| 令和4年度 | 156 | 6,779   | 17,015 | 23,794 | 169     |
| 令和3年度 | 165 | 4,771   | 12,880 | 17,651 | 111     |

(16) グループ貸出

市民の学習活動・課題解決、ボランティア活動等の支援のため、5名以上の小規模な市民グループに対して、グループ貸出を実施しています。

登録グループ数と利用状況

| 図書館  | グループ数 | 貸出冊数（冊） |
|------|-------|---------|
| 総 数  | 635   | 51,647  |
| 中 央  | 25    | 2,287   |
| 鶴 見  | 64    | 5,880   |
| 神奈川  | 34    | 3,221   |
| 中    | 19    | 1,215   |
| 南    | 32    | 1,617   |
| 港 南  | 40    | 3,847   |
| 保土ヶ谷 | 29    | 2,139   |
| 旭    | 21    | 1,092   |
| 磯 子  | 47    | 2,761   |
| 金 沢  | 33    | 2,908   |

| 図書館   | グループ数 | 貸出冊数（冊） |
|-------|-------|---------|
| 港 北   | 29    | 2,447   |
| 緑     | 27    | 2,195   |
| 山 内   | 35    | 2,234   |
| 都 筑   | 73    | 5,848   |
| 戸 塚   | 39    | 3,602   |
| 栄     | 33    | 2,304   |
| 泉     | 28    | 2,115   |
| 瀬 谷   | 27    | 3,935   |
| 令和4年度 | 624   | 48,525  |
| 令和3年度 | 579   | 38,283  |

## 6 令和5年度 事業のまとめ

### トピックス

#### 1 横浜市図書館ビジョンの策定

令和6年3月に、「横浜市図書館ビジョン」(以下、「図書館ビジョン」という。)を策定しました。

策定に向けて、6月から7月には全4回の市民ワークショップを開催し、横浜市の図書館の未来について語り合いました。また、5月と12月に様々な分野の有識者のご意見をお聞きし、検討を進めました。



横浜市図書館ビジョンで示される新たな図書館像のイメージ

図書館ビジョンでは、新たな図書館像を示し、これからの図書館のあり方について5つの基本方針を定めました。

- 基本方針1 未来を担う子どもたちのための図書館
- 2 あらゆる市民のための図書館
- 3 まちとコミュニティのための図書館
- 4 利用しやすい図書館サービス
- 5 柔軟に変化し魅力がいつまでも持続する図書館

#### 2 第4次図書館情報システムの稼働、新サービスの開始

令和6年1月15日から、第4次図書館情報システムが稼働しました。それに伴い、様々な新しいサービスが利用できるようになりました。

##### (1) 蔵書検索ページリニューアル

新たな蔵書検索ページでは、オンラインによる利用者登録サービスや、Web 書棚(検索した本や関連本を、図書館の書棚に並ぶように Web 上で表示させる)などの機能を利用できるようになりました。特に注目されるのが、デジタル図書館カードの機能です。スマートフォンを利用して蔵書検索ページにログインすると、画面上に図書館カード番号を表示できます。従来のプラスチックカードを持ち歩かなくても本を借りることが



デジタル図書館カード

できるようになりました。

## (2) LINE 連携の開始

横浜市 LINE 公式アカウントと連携しました。LINE のトーク画面で蔵書検索ができるほか、AI チャットボットによる利用案内や、デジタル図書館カードの表示も可能です。

LINE 上で利用できるユニークなサービスとしては「コレヨム?」があります。メニューから「コレヨム?」をタップすると、「赤ちゃんといっしょに」「ヨコハマに出会う」など6つのテーマが現れます。気分に合わせてテーマを選択すると、司書がおすすめするブックリストの中からランダムで1冊の本が表示されます。読書のきっかけづくりとなるサービスです。



LINE での新サービス「コレヨム?」



蔵書探索 AI による探索結果のイメージ

## (3) 蔵書探索 AI

全国で初めて、横浜市が導入したサービスです。

思いついた文章や言葉を入力すると、関連する本や連想される本を AI が紹介します。従来の資料検索とは違う本の探し方をご提案しています。

# 令和5年度の横浜市立図書館の取組

## 1 横浜市の計画と「横浜市立図書館の目標一覧」

「第4期横浜市教育振興基本計画」(平成30(2018)年策定)及び「第二次横浜市民読書活動推進計画(令和元年度から令和5年度)」(令和元(2019)年策定)の図書館記載部分の施策を着実に推進していくため、「横浜市立図書館の目標一覧」(以下、「目標一覧」という。)を年度ごとに各図書館において策定しています。

## 2 令和5年度の目標一覧

目標一覧の各項目にそって、令和5年度事業をご紹介します。

全館の目標一覧及び振り返りは、図書館のホームページで公開しています。

### (1) 再整備の在り方を検討 修繕や建替えを計画的に行う

横浜市では、温室効果ガス総排出量の削減、エネルギーコストの削減に向けて、また、環境未来都市として地球温暖化対策に積極的に取り組むため、公共施設の LED 照明導入を促進しています。令和5年度に、11図書館及び併設施設について照明の LED 化工事を行いました。



(2) 市民の学びを豊かにする読書活動の推進

ア 様々な機会を活用した読書活動の拡大

(ア) 図書館で所蔵する様々な資料を活用して、全館で展示を実施し、多様な世代が読書に親しむ機会を提供しました。各区役所や局、民間団体などと連携し、事業紹介や施策のPR などとともに、多様な切り口で資料を紹介しました。

(イ) 中央図書館では社団法人ジャズ喫茶ちぐさ・吉田衛記念館との共催展示「横浜ジャズ物語ージャズ喫茶ちぐさの90年」を行いました。図書館が所蔵する関連資料やちぐさが保存してきた写真パネルなどの展示に加え、実際に内部に入れる初代店舗を会場で再現したほか、レコード演奏会にも取り組み、好評を得ました。



中央図書館  
横浜ジャズ物語ージャズ喫茶ちぐさの90年

【地域図書館での連携による資料展示の例】

| 図書館 | 事業名  | 期間      |
|-----|--|---------|
| 磯子  | 市民協働展示「うさぎ、うさぎ、なに見てはねる？」<br>(協力：いそご図書館サポーターズクラブ「ほびっと」) | 8／5～31  |
| 港北  | 出張展示！！ラポール美術展（協力：障害者スポーツ文化センター横浜ラポール）                  | 12／5～24 |
| 泉   | 「ぼくはチョココロネやさん」原画展<br>(協力：川尻杏子氏（絵本『ぼくはチョココロネやさん』画家))    | 9／1～15  |

イ 高齢者や障害のある方への読書活動支援

(ア) 視覚障害者等支援事業では、活字資料での読書が困難な方向けの資料を充実するため、テキストデージー（23タイトル）及び音声デージー（25タイトル）を製作しました。なお、製作したデージー図書は、国立国会図書館とサピエ図書館からもインターネット経由で利用できます。

(イ) 活字を読むことに困難があるなど、特別なニーズのある子どもたちのための資料を集めた「りんごの棚」を6館で設置しています。このうち、令和5年度に新たに設置したのは神奈川、戸塚図書館です。戸塚図書館では設置を記念して、NPO 法人もみの木園と協力して、布絵本の展示を行いました。

(ウ) 読書バリアフリー啓発のための展示を中央、港南、緑図書館で実施しました。



港北図書館  
子ども司書講座



戸塚図書館  
りんごの棚

## ウ 活動の担い手自身も楽しめる取組の推進

司書の仕事、図書館の仕組みなどを学んでもらうとともに、子どもたち自身による読書活動推進を目指し、港北図書館では市内で初めて、「子ども司書講座」を開催しました。参加した子どもたちはおすすめ本のポップ作成やおはなし会等を行い、終了後、「港北図書館子ども司書」として認定しました。子ども司書のみなさんには、「秋のヨコアリくんまつり」、「中身はないしょ！の本」などのイベントでも協力していただきました。

## (3) デジタルを活用したサービスの充実

### ア デジタルアーカイブのリニューアル

デジタルアーカイブ「都市横浜の記憶」について、『横浜震災被害写真帖』や地域の写真などを999点登録し公開しました。また、図書館情報システムの更新に伴い、蔵書検索ページで図書と一緒に検索できる仕組みの導入やデザインなどをリニューアルし、操作性・見やすさなどの向上を図りました。さらに、IIIF(インターネット上で公開されている画像を効率的に相互利用するための国際的な枠組み)に対応した画像の提供を開始しました。



リニューアル後のデジタルアーカイブ「都市横浜の記憶」

### イ 電子書籍の充実

(ア) 電子書籍コンテンツ数の拡充及び内容の充実に努めました。(令和5年度末時点での提供コンテンツ数 15,570点) また、月2回、様々なテーマで特集を組み、利用促進を図りました。

(イ) 令和6年1月の図書館情報システム更新に合わせ、図書と一括検索したり、蔵書検索ページから電子書籍サービスのページに遷移したりできるようにしました。その結果、ログイン数や貸出点数の増につながりました。

### ウ 新たな図書館情報システムの市民向けサポート

第4次図書館情報システムの稼働により、蔵書検索ページも一新しました。港南、旭、山内図書館では、市民の皆様に向けた新システムの操作講座を開催しました。スマートフォンを使って、検索のコツや新しいサービスの使い方などをご紹介しますました。



港南図書館  
知って得する！図書館サービス紹介講座

## (4) 子どもの読書習慣の定着

### ア 子どもの発達段階に応じた読書活動の推進

(ア) 全館で定期的に、乳幼児向け、小学生向けなど対象を分けたおはなし会を実施しています。

乳幼児向けおはなし会では、絵本やわらべうたを楽しむだけでなく、保護者からの絵本選びなどの相談に司書やボランティアが対応しました。新たな工夫として、親子向けおはなし会に参加するお子さんに名札を着用してもらい、参加者同士の交流をしやすい環境づくりを行いました。

(イ) 子どもと一緒に来館しやすい図書館づくりのため、全館の



子どもの本のコーナーで読み聞かせができます  
(緑図書館の様子)



子どもの本のコーナー、絵本コーナー等に、「読み聞かせ・おはなしOK」のポスターを掲示しました。「図書館では静かにしなくてはいけないから、子どもを連れていきづらい」という子育て世代に向けて、安心して利用できる空間づくりに取り組みました。

(ウ) 鶴見、磯子、栄図書館では、新型コロナウイルス感染症の影響で中止していた乳幼児健診でのおはなし会を再開しました。令和5年度末現在、乳幼児健診でのおはなし会は5館で実施しています。

(エ) 神奈川、港北、都筑、緑図書館では各区地域子育て支援拠点と連携し、図書館以外の場所でもおはなし会を実施しました。中央図書館では、西区地域子育て支援拠点と連携し、「図書館へいってみよう！」や「出張おはなし会」を定期開催し、乳幼児と保護者の図書館利用のきっかけづくりを創出しました。

(オ) 子ども自身が初めて物語の本を選ぶための冊子「はじめてであうものがたり」を市立小学校、義務教育学校の新1年生に継続して配付しています。

(カ) SNSを活用したティーンズ世代向け図書紹介事業として、令和5年6月から横浜市立図書館 Instagram アカウント「ヨコハマノティーンズ」を開始しました。図書紹介やイベント案内等、32件の発信を行いました。令和5年度末時点のフォロワーは178人です。

また、毎年発行する図書紹介リスト「読んでみようこんな本 中学生版」を「ヨコハマノティーンズ」にリニューアルしました。デザインや判型を一新し、ティーンズ世代がより手に取りやすい形態となりました。

#### イ 子どもたちの居場所づくりや、社会体験の場づくり

中央図書館では、ハートフルスペース（※1）を利用する児童生徒を対象に「ライブラリーツアー@中央図書館」を実施し、図書館見学のほか、「交流と学びのフロア」でのワークショップなど、子どもたちの居場所や社会体験の機会を提供しました。

#### ウ 小中学校における学校図書館の利活用の支援

(ア) 学校連携事業として、学校図書館、学校教育への支援を全館で行っています。

学校からの依頼に応じて、図書館見学、職業体験、職業インタビュー等を全館で受け入れました。司書が学校図書



神奈川図書館  
地域子育て支援拠点でのおはなし会



「ヨコハマノティーンズ」Instagramアカウント



中央図書館  
小・中学生のPOP展示～西区の子どものための本～

※1 ハートフルスペース：不登校状態にある児童生徒に対し、基本的な生活習慣の確立、基礎学力の補充、学校生活への適応等を図り、社会的自立に向けた相談や支援を行う横浜市教育委員会事務局が運営する施設

館を訪問し、環境整備や選書に関する相談のほか、学校で活動するボランティア向けの図書修理講座などを実施しました。

中央図書館では区内の小中学校と連携して、児童・生徒のおすすめ本を展示しました。

(イ) 学校の教育活動の支援として、教職員向け貸出、学校向けセット貸出(※2)のほか、レファレンスサービスを実施しました。

(ウ) 中央図書館では外国につながる児童生徒の支援のため、市立学校に対し「母語セット」(※3)を貸し出すとともに関連資料の充実を図りました。また、西区内の市立小中学校に対し、「読書バリアフリーセット」(※4)の貸出を開始しました。

## (5) 市民の読書と課題解決に役立つ蔵書の充実

### ア 地域のニーズに合わせた資料の充実

法律・ビジネス・統計・医学など、市民の暮らしに役立つ情報や学びを支えるものから楽しみのための読書まで、幅広い資料を収集しました。

### イ 地域情報の収集・学習支援・情報発信

(ア) 司書職員向けにレファレンス事例作成研修(延べ8回)、レファレンス実務研修(オンラインデータベース(Westlaw Japan)の使い方)、電子書籍サービスについての研修を実施しました。また職員向けに、調べ方の基本に関するeラーニング教材を公開しました。

(イ) レファレンス事例25件を国立国会図書館レファレンス協同データベースにて公開し、うち22件を市立図書館ホームページに公開しました。

(ウ) 調べ方案内「楽譜を探す」や所蔵目録「横浜市中心図書館所蔵現行受入新聞(原紙)目録」等計9種、ライブラリースクールの講義内容に合わせたブックリスト計3種の作成・改訂を行いました。リスト等は、市立図書館ホームページでの公開や印刷版の配布を行いました。

(エ) X(旧Twitter)を活用し、横浜に関する資料や調べものの事例紹介、展示案内、電子書籍の新着情報などを計196回発信しました。1月に医療・健康情報コーナーのミニ展示「知っていますか?診療ガイドライン」をX(旧Twitter)上で紹介したところ、多数の反響をいただき、585件の「いいね」を獲得しました。

(オ) 市民アンケートでの「本の選び方を相談したい」という



中央図書館  
ミニ展示「知っていますか?診療ガイドライン」



「本の相談係」バッジ

- ※2 学校向けセット貸出：学校の授業で取り上げることが多いテーマ等について、テーマごとに20冊から40冊の図書をまとめて学校に貸し出す。
- ※3 母語セット：外国につながる児童生徒が日本語を学ぶ基礎を築き、母語をはぐくむ上で大切な、母語で書かれた本を学校に貸し出す。
- ※4 読書バリアフリーセット：活字での読書が困難な子どもたちが、最適な読書方法を知るきっかけづくりのため、マルチメディアデジ（タブレット端末を使用して再生する録音図書）やさわる絵本など、様々な形態の資料を学校に貸し出す。



声から、司書に気軽に相談できる環境づくりを行いました。全館で司書は「本の相談係」のバッジを着用するようにしたほか、館内で本をお探しの方、お困りの方にはお声がけするようにしています。

(カ) 中央、港北、山内図書館で、地域を歩いて理解を深める街歩き事業を実施しました。

(キ) 金沢、緑図書館では地域の大学と連携した事業を実施しました。

#### 【街歩き事業】

| 図書館 | 事業名  | 開催日            | 参加人数  |
|-----|--|----------------|-------|
| 中央  | い・にし・え散歩～関東大震災から100年目のヨコハマを歩く～<br>(協力：NPO 法人横浜シティガイド協会)    | 6 / 3          | 15人   |
| 港北  | 歴史散歩「わがまち日吉を歩く」[講師：林宏美氏 ((公財) 大倉精神文化研究所、歴史エッセー『わがまち日吉』著者)] | 11 / 22        | 14人   |
| 山内  | 大人の倶楽部活動街歩き編   | 5 / 25<br>ほか4回 | 延べ51人 |

#### 【大学との連携事業】

| 図書館 | 事業名  | 開催日     | 参加人数  |
|-----|--|---------|-------|
| 金沢  | ①かなざわ大人のライブラリーツアー2023 ②関連展示<br>(主催：関東学院大学図書館、横浜市立大学学術情報センター、金沢図書館) | 10～11月  | ①29人  |
| 緑   | 緑区読書活動推進事業 横浜創英大学絵本読み聞かせ講座<br>(主催：横浜創英大学、緑区地域振興課、緑図書館)             | 7 / 4   | 36人   |
|     | 緑区読書活動推進事業「土曜日のおはなし会スペシャル 横浜創英大学×緑図書館」(主催：緑区地域振興課、緑図書館 協力：横浜創英大学)  | 11 / 18 | 延べ35人 |

### (6) 読書活動推進の担い手の拡大

#### ア 読書活動団体を支えるボランティアの支援

(ア) 活動中のボランティアに向けて、読み聞かせ、わらべうた、修理などの講座を実施しました。

(イ) 保土ケ谷、金沢、戸塚図書館ではストーリーテリング講座を実施し、おはなし会の担い手を育成しました。

(ウ) 鶴見図書館では、乳幼児健診で活躍する団体「つるみっこ絵本広場」の新たなスタッフを募集・養成しました。区内の4か月児、1歳半児健診で多くの親子に絵本やわらべうたを紹介しています。

(エ) 港北図書館では、「わらべうたと絵本の会」ボランティア講座の受講生による新たなおはなし会「どんぐりおはなし会」を立ち上げました。これにより、乳幼児向けおはなし会の土日開催が可能になり、より多くの親子へ読書の楽しさを伝えています。



鶴見図書館  
「つるみっこ絵本広場」スタッフ養成講座



中央図書館  
第2回ヨコハマライブラリースクール  
「激甚化する災害に向けた横浜市の防災」

### (7) 読書活動の拠点の強化と連携

#### ア 地域の情報拠点としての図書館機能の強化

(ア) 中央図書館では専門家を講師に招き、ヨコハマライブラリースクールを3回実施しました。

「激甚化する災害に向けた横浜市の防災 ～関東大震災

から100年 災害に備えて「いま」できること～」では、講座のほか、関連展示を行いました。

(イ) 令和5年が関東大震災から100年後にあたることから、地域図書館でも、震災や防災に関する関連展示を多数行いました。防災に意識が向く契機をとらえて、パネル等の展示、地域の防災情報に関するリーフレット類の配布のほか、図書館で所蔵する多種の災害、防災関連資料を紹介しました。

#### イ 関連施設との連携強化

(ア) 各区や保育所等の施設からの依頼で、保育士や子育て支援者、赤ちゃん訪問員への研修を実施しました。

(イ) 多様な施設、団体等に向けて、団体貸出やグループ貸出による支援を行いました。

### (8) 区の地域性に応じた読書活動の推進

区役所や地域の各機関と図書館が連携して、各区の読書推進活動推進に関する活動目標を達成するため様々な事業を実施しています。

#### 【各館で実施した読書活動推進事業】

| 図書館  | 事業名                            | 開催日          | 参加人数  |
|------|--------------------------------|--------------|-------|
| 中央   | 「にしく SDGs パネル展」～みんなでつくる、西区の未来～ | 2/10～19      | —     |
| 鶴見   | 鶴見区地域子育てイベント「あつまれえがお」          | 4/20ほか延べ3回   | 延べ29人 |
| 神奈川  | 「わが町かながわとっておき」写真コンテスト入賞作品巡回展   | 3/16～21      | —     |
| 中    | 中消防署パネル展示 関東大震災から100年          | 9/1～7        | —     |
| 南    | 子育て支援者向け読み聞かせ講座                | 7/7          | 8人    |
| 港南   | 企画展示「ペットの災害時対策」                | 1/15～31      | —     |
| 保土ヶ谷 | 展示「認知症 とともに暮らそう」               | 9/1～30       | —     |
| 旭    | おはなし会ボランティア養成講座                | 9/19、26、10/3 | 18人   |
| 磯子   | おいしいおはなし会                      | 11/7、3/5     | 延べ25人 |
| 金沢   | 金沢区役所庁舎 図書館 PR 展示              | 10/3～14      | —     |
| 港北   | なつやすみ！気楽に♪読書感想                 | 8/8          | 10人   |
| 緑    | かえっこブック in 緑区役所                | 3/18～22      | 延べ66人 |
| 山内   | 企画展示「こどもといっしょに／こどもの虐待防止」       | 11/1～30      | —     |
| 都筑   | 企画展示「知ることからはじめよう～認知症・介護予防の本～」  | 9/1～15       | —     |
| 戸塚   | 0歳からの絵本に親しむ講座                  | 5/19ほか延べ4回   | 延べ42人 |
| 栄    | 歴史展示「縄文・弥生時代のくらしの情景」           | 2/17～3/9     | —     |
| 泉    | みんなで学ぶ認知症「ケアニン」上映会 関連図書展示      | 9/21         | —     |
| 瀬谷   | 出張ひよこのおはなし会                    | 7/14         | 6人    |

## 企画事業、その他の事業

- \* 市立図書館が令和5年度に実施した事業からの抜粋
- \* 講師名の記載がないものは、各図書館司書が講師を務めた。
- \* すべて図書館の主催事業。「主催」欄に他機関等の名称のある事業は図書館と他機関の合同の主催事業を表す。

### (1) 全館・複数館事業

| 内容(タイトル)・講師                    | 開催日  | 実施館数 | 参加人数   |
|--------------------------------|--|------|--------|
| 企画展示「新しいこと、本といっしょに よんでみようこんな本」 | 4/18～5/14  | 全館   | —      |
| 企画展示「読んでみようこんな本」               | 7/19～8/31  | 全館   | —      |
| 教科書展示会                         | 6月～7月  | 全館   | 1,611人 |
| 「わらべうたと絵本の会」ボランティア講座〔講師：石川道子氏〕 | (港北)9/8、15、22<br>(栄)10/3、12、24<br>(南)10/14、31、11/7 | 3館   | 延べ160人 |

### (2) 中央図書館の主な事業

\* YLSはヨコハマライブラリースクールの略

|                  | 内容(タイトル)・講師  | 開催日         | 参加人数 |
|------------------|--|-------------|------|
| 講演会・講座           | 第1回 YLS「知っておきたい「相続」のはなし ―遺言・成年後見・家族信託―」<br>(協力：法テラス神奈川)<br>〔講師：佐藤昌樹氏（弁護士、法テラス神奈川副所長）〕                            | 7/29        | 30人  |
|                  | 第2回 YLS「激甚化する災害に向けた横浜市の防災～関東大震災から100年 災害に備えて「いま」できること～」(主催：横浜市総務局地域防災課)<br>〔講師：長谷川信一氏（横浜市総務局地域防災課担当係長）〕          | 8/26        | 32人  |
|                  | 第3回 YLS「普通の大学生から起業家へ 食品ロス削減をめざす事業」<br>(主催：横浜市温暖化対策統括本部)<br>〔講師：関芳実氏、菊原美里氏（株式会社 StockBase 共同創業者）〕                 | 10/7        | 37人  |
|                  | おっと、痛快絵本の読み語りの旅でい！(主催：西区役所地域振興課)<br>〔講師：飯野和好氏（絵本作家）〕   | 7/25        | 61人  |
|                  | 西区読書活動推進講演会「読書をもっと楽しむためには？ 本屋が本音を語ります」<br>(主催：西区役所地域振興課)<br>〔講師：芝健太郎氏、渡邊郁氏（有隣堂）、R.B.ブッコローさん（「有隣堂しか知らない世界」番組 MC）〕 | 12/9        | 146人 |
| 企画展示             | 没後50年記念「大佛次郎展」(共催：大佛次郎記念館)   | 4/18～5/14   | —    |
|                  | 飯野和好絵本原画展  | 7/19～8/20   | —    |
|                  | 企画展示「関東大震災から100年 図書館所蔵資料で見る震災の被害と横浜市の防災」<br>(主催：横浜市総務局地域防災課)   | 8/22～9/18   | —    |
|                  | 横浜ジャズ物語ージャズ喫茶ちぐさの90年ー<br>(共催：(一社)ジャズ喫茶ちぐさ・吉田衛記念館)  | 10/11～11/19 | —    |
|                  | 野毛山アニマルずかん展<br>(主催：(公財)横浜市緑の協会、横浜市立野毛山動物園、協力：戸部小学校3年2組)  | 1/15～2/12   | —    |
| 統<br>展<br>示<br>※ | 世界を知ろう   | 5/16～6/18   | —    |
|                  | お仕事本、あつめました  | 2/14～3/17   | —    |

※中央図書館の各階に所蔵している資料を、同じテーマで展示



中央図書館

おっと、痛快絵本の読み語りの旅でい！



中央図書館

企画展示「関東大震災から100年 図書館所蔵資料で見る震災の被害と横浜市の防災」



### (3) 地域図書館の主な事業

| 図書館 | 内容(タイトル)・講師   | 開催日                  | 参加人数  |
|-----|---|----------------------|-------|
| 鶴見  | つるみっこ絵本広場スタッフ養成講座(全3回)  | 6/22、28、30           | 延べ50人 |
|     | 求む! 1日図書館員  | 8/2、8/3              | 延べ15人 |
|     | ティーンズ企画展示「中身はヒミツ! つるぼんの推しぼん」  | 8/11~9/12            | 延べ34人 |
|     | 心をつなぐ紙芝居連続講座(全4回)<br>〔森内直美氏(紙芝居文化推進協議会理事、「心をつなぐ紙芝居の会」主宰)〕   | 11/4、11、18、12/2      | 延べ80人 |
|     | つるみ読書講演会『源氏物語』の世界~平安貴族の文化と暮らし~<br>(主催: 鶴見区役所地域振興課)〔講師: 田口暢之氏(鶴見大学准教授)〕  | 12/17                | 97人   |
| 神奈川 | 図書館 deYES「つくってまなぼうエコ! ソーラーオルゴール」<br>(主催: 横浜市温暖化対策統括本部)〔講師: 鈴木勝男氏(神奈川県環境学習リーダー会)〕                                | 8/8                  | 19人   |
|     | チェロと朗読でつづる「幸福な王子」(協力: 神奈川区民文化センターかなつくホール)<br>〔講師: 奥泉貴圭氏(チェロ)、若松力氏(朗読)〕  | 8/27                 | 47人   |
|     | 森の中のプレイパーク「めざせ名探偵! 森のパズルを解き明かせ!」<br>(主催: 横浜市環境創造局みどりアップ推進課)<br>〔講師: (公社)日本シェアリングネイチャー協会公認ネイチャーゲームリーダー〕          | 11/5                 | 14人   |
|     | 神奈川区読書活動推進講演会「となりに住んでる世界のひと」<br>(主催: 神奈川区役所地域振興課)〔講師: 金井真紀氏(文筆家・イラストレーター)〕                                      | 12/9                 | 121人  |
|     | 講演会「ライフデザインノートを書いてみませんか? ~おひとりさまを元気に過ごすには~」(主催: 神奈川区地域包括支援センター社会福祉分科会、神奈川区役所高齢・障害支援課)〔講師: 井上康子氏(ファイナンシャルプランナー)〕 | 2/21                 | 32人   |
| 中   | 夏休みに読もう! おもしろい本・たのしい本しょうかいします!  | 7/21、8/1             | 延べ48人 |
|     | 中図書館 deYES「走れ! ペットボトルソーラーカー」<br>(主催: 横浜市温暖化対策統括本部)〔講師: 篁直樹氏(NPO 法人グリーンパワーファクトリー)〕                               | 8/4                  | 19人   |
|     | こわいおはなし会  | 8/10                 | 11人   |
|     | 歴史講座「昭和の本牧~終戦から新本牧地区の誕生まで~」<br>〔講師: 相澤竜次氏(横浜市八聖殿郷土資料館館長)〕   | 10/30                | 19人   |
|     | 大人のためのおはなし会(協力: ボランティアグループ ことりの会)   | 11/16                | 19人   |
| 南   | 大人のためのおはなし会(協力: 横浜おはなしムギの会)   | 6/30、9/15、12/15、3/15 | 延べ95人 |
|     | 作ってみよう紙芝居(全2回)(協力: かみしばい・いっば)〔講師: 片岡直子氏〕  | 7/27、8/3             | 延べ33人 |
|     | 南区制80周年記念 令和5年度南区読書活動推進事業<br>五木寛之氏講演会「読むことと話すこと」<br>(主催: 南区役所地域振興課)〔講師: 五木寛之氏(作家)〕                              | 9/17                 | 760人  |
|     | 森の中のプレイパーク「めざせ名探偵 森のパズルを解き明かせ」<br>(主催: 横浜市環境創造局みどりアップ推進課)〔講師: (公社)日本シェアリングネイチャー協会公認ネイチャーゲームリーダー〕                | 10/7                 | 16人   |
|     | 南区制80周年記念 令和5年度南区読書活動推進事業<br>「大人も子どもも楽しめる チェロと朗読『青い鳥』」<br>(主催: 南区役所地域振興課)〔講師: 鷹野梨恵子氏(朗読)・長谷部一郎氏(チェロ)〕           | 11/25                | 51人   |



中図書館

昭和の本牧~終戦から新本牧地区の誕生まで~



南図書館

作ってみよう紙芝居



| 図書館  | 内容(タイトル)・講師  | 開催日   | 参加人数    |
|------|--|---|---------|
| 港南   | 特別おはなし会  | 4/19、7/30、12/22   | 延べ63人   |
|      | 講座「わらべうたと絵本を親子で楽しもう」(全3回×5地区)<br>〔講師：①②杉浦弘美氏／③④⑤藤平等子氏〕                 | ①5/24、31、6/7<br>②7/6、12、19<br>③9/27、10/4、11<br>④11/29、12/6、12<br>⑤1/31、2/7、14 | 延べ258人  |
|      | 読書マラソンにチャレンジ！  | 7/20～11/30  | 延べ1485人 |
|      | 令和5年度港南区読書活動推進講演会「本と私 読んで書いて60年」<br>(主催：港南区役所地域振興課)〔講師：荻野アンナ氏(作家)〕     | 11/11   | 386人    |
|      | 知って得する！図書館サービス紹介講座   | 3/1   | 13人     |
| 保土ケ谷 | 図書館のお仕事体験  | 7/26～28   | 25人     |
|      | 大人向け図書館ツアー   | 9/27  | 15人     |
|      | 大人のためのおはなし会(協力：ばばーの会)  | 10/26、2/29  | 延べ28人   |
|      | 保土ケ谷図書館で保土ケ谷宿について知ろう！<br>(協力：KIKCAFE 学生部、まちづくり協議会、保土ケ谷ガイドの会)           | 12/12～12/17   | 150人    |
|      | 保土ケ谷区読書活動推進講演会「時空を旅する ～チベットから江戸へ～」<br>(主催：保土ケ谷区役所地域振興課)〔講師：沢木耕太郎氏(作家)〕 | 1/27  | 540人    |
| 旭    | 0歳からの絵本でふれあい講座   | 5/23ほか<br>延べ6回  | 延べ55人   |
|      | ビブリオバトル@旭図書館～推し本、語りませんか？～(協力：旭区役所地域振興課)                                | 7/29  | 16人     |
|      | アジアどこどこおはなし会 韓国の巻(協力：ヒッポファミリークラブ)                                      | 8/16  | 26人     |
|      | 旭いきいき朗読講座(全3回)<br>〔講師：上野廣氏(旭・朗読を楽しむ会「旭・久・恵」代表)〕                        | 10/11、25、11/8   | 延べ35人   |
|      | 生誕100年 本とパネルでめぐる中田喜直展(協力：横浜市ふるさと歴史財団)                                  | 2/1～2/29  | —       |
| 磯子   | 水道局パネル展示(協力：横浜市水道局広報課)   | 10/3～10/17  | —       |
|      | 学校図書館ボランティアサポート講座「学校図書館・本の修理講座 初級編・中級編」〔講師：長谷川郁雄氏(「本の修理・いそご」代表)〕       | 10/24、31  | 延べ21人   |
|      | ①本の福袋<br>②タネあかし展示  | ①10/27～11/8<br>②11/9～11/19  | ①59人    |
|      | 磯子区読書活動推進講演会「横浜市電の歴史について」<br>(主催：磯子区役所地域振興課)〔講師：北村秀明氏(横浜市電保存館館長)〕      | 11/23   | 35人     |
|      | 企画展示「ポップアップ大作戦！」(協力：横浜市立汐見台中学校)  | 3/21～4/3  | —       |



保土ケ谷図書館  
講演会「時空を旅する ～チベットから江戸へ～」



旭図書館  
生誕100年 本とパネルでめぐる中田喜直展

| 図書館 | 内容(タイトル)・講師  | 開催日                                 | 参加人数   |
|-----|--|-------------------------------------|--------|
| 金沢  | 初心者向けストーリーテリングボランティア講座(全3回)<br>〔講師: どもんちあき氏(かながわこどもひろば)〕   | 10/4、11/8、29                        | 延べ45人  |
|     | かなざわ大人のライブラリーツアー2023<br>(合同開催: ①関東学院大学図書館②横浜市立大学③金沢図書館④JAMSTEC 横浜研究所図書館)   | ①10/11<br>②11/4<br>③11/15<br>④12/12 | 延べ55人  |
|     | ①郷土関係講演会「東京湾の漁業 おおむかしから現在まで」<br>〔講師: 相澤竜次氏(横浜市八聖殿郷土資料館館長)〕   | ①12/3                               | ①47人   |
|     | ②関連企画展示(主催: 横浜市八聖殿郷土資料館)   | ②11/13~12/4                         |        |
|     | 企画展示「金沢区の中学生在がつくった本のPOP展」  | 2/1~2/29                            | —      |
| 港北  | 絵本の動物に会いに行こう!(インドゾウ) ①おはなし会②動物園での観察会<br>(主催: 横浜市立金沢動物園)  | ①2/23<br>②2/24                      | 延べ47人  |
|     | 子ども司書講座(全3回)   | 7/1、8/4、9/2                         | 延べ48人  |
|     | 特別おはなし会「どんぐりおはなし会」<br>(協力: 「わらべうたと絵本の会」ボランティア講座受講生「どんぐり」)  | 10/19ほか<br>延べ12回                    | 延べ130人 |
|     | 歴史散歩「わがまち日吉を歩く」〔講師: 林宏美氏((公財)大倉精神文化研究所)〕   | 11/22                               | 14人    |
|     | 読書講演会 絵本のことあれこれおしゃべりの会(主催: 港北区役所地域振興課、協力: 子どもの本のみせ ともだち)〔講師: 植垣歩子氏(絵本作家)〕  | 12/2                                | 48人    |
| 緑   | ボランティアしてみたい人相談会<br>〔講師: 藤井玲子氏(港北区区民活動支援センター相談員)、牧野大樹氏(港北区社会福祉協議会)、今井和子氏(港北土木事務所公園愛護会等コーディネーター)〕                        | 3/21                                | 29人    |
|     | 緑区読書活動推進事業「中高生ボランティア体験」(主催: 緑区役所地域振興課)   | 8/3                                 | 12人    |
|     | 夏休み子どもクラブ「図書館でSDGs工作会」   | 8/4                                 | 12人    |
|     | 大人のためのおはなし会(協力: 緑図書館おはなしボランティア)  | 9/27                                | 14人    |
|     | 緑区読書活動推進事業 読書バリアフリー展「見て、聴いて、触って いろんな読書の楽しみ方」(主催: 緑区役所地域振興課)  | 10/18~11/19                         | —      |
| 山内  | 緑区読書活動推進事業「かえっこブックin区役所」(主催: 緑区役所地域振興課)  | 3/18~3/22                           | 66人    |
|     | わくわく探検 図書館で本だなさんぽ〔講師: 市川紀子氏(有隣堂)〕  | 4/23                                | 15人    |
|     | 図書館でハマトレ<br>(主催: 大場地域ケアプラザ 協力: 青葉区役所高齢・障害支援課)  | 5/18<br>ほか延べ14回                     | 42人    |
|     | 大人の倶楽部活動ジブンプ<br>〔講師: 大坂和子氏(カラーコーディネーター)、田上雅晴氏(声優・パリスタ)、岡崎弘子氏(文具・雑貨バイヤー)〕   | 4/29、7/15、11/12                     | 延べ39人  |
|     | 認知症サポーター養成講座<br>(主催: 大場地域ケアプラザ、協力: やさしい街あざみ野実行委員会)   | 9/16                                | 15人    |
| 都筑  | 青葉区読書活動推進事業「夢を叶える〜スポーツ通訳への道のり〜」<br>(主催: 青葉区役所こども家庭支援課)〔講師: 丸山剛史氏(スポーツ通訳)〕  | 11/26                               | 75人    |
|     | ポボラ 子育て支援センターでのおはなし会   | 4/25ほか<br>延べ6回                      | 延べ159人 |
|     | みゃーごとちゅーずのおでかけ図書館  | 5/25ほか<br>延べ10回                     | 延べ522人 |
|     | つづきブックフェスタ2023(わらべうたであそぼう、絵本であそぼう! 音あそび、昔話を語りで聞こう、昔話おはなし会、小澤俊夫氏講演会「昔話からのメッセージ」)(協力: 都筑区役所地域振興課・TMEK(都筑図書館から未来を描く協働の会)) | 11/16~18                            | 延べ239人 |
|     | POP展示 都筑区中高生による本の紹介展示  | 1/24~2/20                           | —      |
|     | ①都筑区郷土講演会「歴博学芸員が語る寺院と文化財」(主催: 横浜市歴史博物館、都筑区地域振興課)〔講師: 花澤明優美氏、仲泉剛氏(横浜市歴史博物館)〕  | ①3/9                                | ①90人   |
|     | ②関連資料展示(協力: 横浜市歴史博物館)  | ②2/27~3/10                          |        |

| 図書館 | 内容(タイトル)・講師   | 開催日             | 参加人数   |
|-----|---|-----------------|--------|
| 戸塚  | 図書館で水博士になろう！(主催：横浜市環境創造局栄水再生センター)   | 7/27            | 15人    |
|     | 戸塚区読書活動ステップアップ講座 ストーリーテリング講座(全2回)<br>(主催：戸塚区役所地域振興課) [講師：やすやまりょうこ氏(ストーリーテラー)]                       | 9/6、10/4        | 延べ59人  |
|     | 展示「戸塚図書館 子ども SOS の本」(主催：戸塚区役所こども家庭支援課)  | 11/1～12/24      | —      |
|     | 戸塚区読書活動推進月間 読書講演会「時代小説に込める思い」<br>(主催：戸塚区役所地域振興課) [講師：藤原緋沙子氏(小説家)]                                   | 11/10           | 252人   |
|     | 展示「戸塚図書館りんごの棚開設記念 めのえほんとこどもたち～こどもの手の中から物語が生まれる～」(主催：NPO 法人こどもの広場もみの木 もみの木園)                         | 2/9～29          | —      |
| 栄   | 栄図書館 de YES! 2023 海藻の「おしば」づくり<br>(主催：横浜市温暖化対策統括本部) [講師：高山優美氏(海藻おしば協会神奈川)]                           | 8/10            | 9人     |
|     | 展示「がん征圧月間、結核予防週間、自殺予防週間、世界アルツハイマー月間」<br>(主催：栄区役所福祉保健課)  | 9/1～29          | —      |
|     | 「わらべうたと絵本の会」ボランティア講座(全3回) [講師：石川道子氏]  | 10/3、12、24      | 延べ30人  |
|     | ものしり講座「相続・遺言の基本の『き』」(協力：神奈川県行政書士会戸塚支部)<br>[講師：望月彦次氏(行政書士・神奈川県行政書士会戸塚支部所属)]                          | 11/1            | 16人    |
|     | 令和5年度栄区読書活動推進講演会「ピーターラビットの世界～おはなしの魅力とその背景～」(主催：栄区役所地域振興課) [講師：河野芳英氏(大東文化大学教授)、朗読：岡野由美子氏(フリーアナウンサー)] | 3/3             | 101人   |
| 泉   | 親子で楽しむわらべうた(前期全5回・後期全5回) [講師：阪口道子氏]   | 5/11<br>ほか延べ10回 | 延べ57人  |
|     | あなたもりゅーる(製本職人)  | 7/27            | 6人     |
|     | いずみ野中学校夏休み出張おはなし会(協力：横浜市立いずみ野中学校)   | 8/1             | 21人    |
|     | なつやすみ図書館ちょこっと体験   | 8/9<br>ほか延べ6回   | 12人    |
|     | 行政書士セミナー「遺言のすすめ～今を豊かに生きるために～」(協力：神奈川県行政書士会戸塚支部) [講師：岩下文氏(神奈川県行政書士会戸塚支部)]                            | 3/22            | 8人     |
| 瀬谷  | 休日おはなし会   | 4/2<br>ほか延べ10回  | 延べ179人 |
|     | ひよこのおはなし会   | 4/6<br>ほか延べ23回  | 延べ362人 |
|     | おはなしフェスティバルウィーク(協力：風の会、おはなしダイヤモンド、みどりのたね、はらっぱの会、絵本読み聞かせグループあおぞら、紙芝居座せや)                             | 8/1～4           | 延べ94人  |
|     | 図書館 de YES(夏休みこども向け講座) マイクロプラスチックで万華鏡<br>(主催：横浜市温暖化対策統括本部) [講師：NPO 法人 海の森・山の森事務局]                   | 8/9             | 18人    |
|     | まずはここから！絵本の読み聞かせコツのコツ(全2回)  | 12/13、21        | 延べ16人  |



金沢図書館  
大人のライブラリーツアー④ JAMSTEC



都筑図書館  
みゃーごとちゅーずのおでかけ図書館



#### (4) 周年事業

| 図書館          | 内容(タイトル)・講師   | 開催日       | 参加人数 |
|--------------|---|-----------|------|
| 戸塚<br>(45周年) | 開館記念日カウントダウン展示  | 10/1～11/1 | —    |
|              | 朗読会「朗読で楽しむ戸塚のむかし～『ふるさと戸塚』を読む～」<br>〔主催：戸塚歴史の会〕〔講師：三橋景子氏（戸塚歴史の会会長）〕         | 11/1      | 27人  |
|              | 講演会「戸塚の写真館店主に聞く写真の楽しみ方」<br>〔講師：杉野谷功氏（スギフォートサービス代表）〕                       | 11/1      | 21人  |
|              | 秋のこわ～いおはなし会（主催：矢部小おはなしころろ）  | 11/1      | 34人  |
|              | 戸塚区マスコットキャラクター「ウナシー」登場！<br>（協力：戸塚区役所地域振興課、小雀建設株式会社）                       | 11/1      | —    |
|              | 苗木配布（協力：横浜市環境創造局農業振興課、小雀建設株式会社）   | 11/1、2    | —    |
| 栄<br>(35周年)  | 平和の大切さを考える講座「紙芝居を通していのち・心・平和を考える」<br>〔森内直美氏（紙芝居文化推進協議会理事、「心をつなぐ紙芝居の会」主宰）〕 | 2/17      | 36人  |
|              | 企画展示「本のPOP展示 みんなの推し本」   | 3/5～29    | —    |
|              | 企画展示「栄図書館35年のあゆみ」   | 3/5～29    | —    |
|              | 開館35周年記念 特別おはなし会  | 3/13      | 9人   |
| 泉<br>(35周年)  | 開館35周年記念 いずみ紙芝居一座口演会<br>（協力：いずみ紙芝居一座）                                     | 11/19     | 20人  |
|              | 開館35周年記念「折り紙の世界」伝承折り紙<br>〔講師：永田文夫氏（日本折紙協会常任理事）〕                           | 12/3      | 16人  |
|              | 開館35周年記念「折り紙の世界」こども折り紙教室<br>〔講師：永田文夫氏（日本折紙協会常任理事）〕                        | 2/17      | 19人  |
|              | 開館35周年記念「折り紙の世界」大人折り紙教室<br>〔講師：永田文夫氏（日本折紙協会常任理事）〕                         | 2/18      | 18人  |
|              | 開館35周年記念 大人が楽しむおはなしフェスティバル<br>（協力：おはなしクーゲル、おはなしオルゴール、おはなしのいずみの会）          | 2/10      | 127人 |



戸塚図書館  
秋のこわ～いおはなし会



栄図書館  
本のPOP展示 みんなの推し本



泉図書館  
折り紙の世界

## (5) おはなし会

| 図書館   | 図書館内※1 |        | 地域（出張） |        | 合計（回） | ボランティア参加状況 |       |
|-------|--------|--------|--------|--------|-------|------------|-------|
|       | 回数     | 参加人数   | 回数     | 参加人数   |       | 回数※2       | 人数    |
| 総 数   | 1,093  | 13,034 | 570    | 12,673 | 1,663 | 1,202      | 3,103 |
| 中 央   | 88     | 884    | 1      | 4      | 89    | 57         | 156   |
| 鶴 見   | 44     | 549    | 375    | 7,466  | 419   | 392        | 817   |
| 神奈川   | 57     | 608    | 5      | 150    | 62    | 39         | 131   |
| 中     | 66     | 759    | 0      | 0      | 66    | 37         | 109   |
| 南     | 44     | 369    | 3      | 53     | 47    | 32         | 120   |
| 港 南   | 140    | 1,518  | 13     | 299    | 153   | 122        | 321   |
| 保土ヶ谷  | 46     | 383    | 2      | 21     | 48    | 13         | 29    |
| 旭     | 77     | 1,063  | 36     | 698    | 113   | 110        | 301   |
| 磯 子   | 48     | 401    | 0      | 0      | 48    | 4          | 24    |
| 金 沢   | 31     | 326    | 40     | 1,909  | 71    | 4          | 15    |
| 港 北   | 90     | 1,405  | 3      | 84     | 93    | 66         | 203   |
| 緑     | 48     | 591    | 38     | 713    | 86    | 82         | 148   |
| 山 内   | 97     | 1,256  | 33     | 572    | 130   | 116        | 306   |
| 都 筑   | 56     | 812    | 16     | 582    | 72    | 22         | 85    |
| 戸 塚   | 32     | 556    | 1      | 40     | 33    | 17         | 57    |
| 栄     | 48     | 404    | 3      | 76     | 51    | 24         | 64    |
| 泉     | 41     | 502    | 0      | 0      | 41    | 25         | 112   |
| 瀬 谷   | 40     | 648    | 1      | 6      | 41    | 40         | 105   |
| 令和4年度 | 1,134  | 11,094 | 185    | 5,060  | 1,319 | 776        | 2,257 |

※1 併設施設を含む。

※2 総数の内数



南図書館  
夜のこわいおはなしの会



山内図書館  
多言語おはなしイベント



磯子図書館  
おいしいおはなし会



瀬谷図書館  
大人のための朗読会

# (6) 資料展示

(回)

| 図書館   | 企画展示 |         |      |     | 通常展示 |         |      |     | 合 計 |
|-------|------|---------|------|-----|------|---------|------|-----|-----|
|       | 一般向け | ティーンズ向け | 児童向け | 小 計 | 一般向け | ティーンズ向け | 児童向け | 小 計 |     |
| 総 数   | 219  | 18      | 57   | 294 | 260  | 62      | 192  | 514 | 808 |
| 中 央   | 21   | 2       | 3    | 26  | 60   | 8       | 10   | 78  | 104 |
| 鶴 見   | 12   | 1       | 3    | 16  | 13   | 2       | 8    | 23  | 39  |
| 神奈川   | 15   | 1       | 3    | 19  | 24   | 0       | 12   | 36  | 55  |
| 中     | 3    | 1       | 3    | 7   | 11   | 0       | 11   | 22  | 29  |
| 南     | 7    | 0       | 2    | 9   | 21   | 0       | 8    | 29  | 38  |
| 港 南   | 17   | 1       | 2    | 20  | 1    | 9       | 10   | 20  | 40  |
| 保土ヶ谷  | 3    | 0       | 2    | 5   | 8    | 0       | 8    | 16  | 21  |
| 旭     | 2    | 1       | 3    | 6   | 11   | 8       | 4    | 23  | 29  |
| 磯 子   | 7    | 2       | 7    | 16  | 8    | 7       | 9    | 24  | 40  |
| 金 沢   | 21   | 1       | 3    | 25  | 13   | 7       | 7    | 27  | 52  |
| 港 北   | 22   | 0       | 2    | 24  | 3    | 0       | 7    | 10  | 34  |
| 緑     | 13   | 5       | 7    | 25  | 11   | 0       | 22   | 33  | 58  |
| 山 内   | 20   | 0       | 4    | 24  | 16   | 0       | 24   | 40  | 64  |
| 都 筑   | 11   | 1       | 3    | 15  | 12   | 11      | 10   | 33  | 48  |
| 戸 塚   | 20   | 0       | 5    | 25  | 14   | 0       | 12   | 26  | 51  |
| 栄     | 12   | 2       | 2    | 16  | 15   | 10      | 9    | 34  | 50  |
| 泉     | 7    | 0       | 2    | 9   | 10   | 0       | 9    | 19  | 28  |
| 瀬 谷   | 6    | 0       | 1    | 7   | 9    | 0       | 12   | 21  | 28  |
| 令和4年度 | 203  | 31      | 75   | 309 | 306  | 61      | 212  | 579 | 888 |



中図書館  
開国開港期貴重資料パネル展



緑図書館  
読書バリアフリー展示



磯子図書館  
市民協働展示「うさぎ、うさぎ、なに見てはねる？」



瀬谷図書館  
企画展示「新しいこと、本といっしょに」



## (7) 保護者向け、施設職員向け講座〔下段( )内は令和4年度実績〕

| 内 容             | 実施会場  | 回数<br>(回)  |            | 参加人数<br>(人)  | 備 考                          |
|-----------------|-------|------------|------------|--------------|------------------------------|
| 読み聞かせ・<br>わらべうた | 図書館内  | 20<br>(22) | 57<br>(52) | 218<br>(270) | 地域子育て支援拠点、地域ケアプラザ、コミュニティハウス等 |
|                 | 地域施設等 | 37<br>(30) |            | 603<br>(444) |                              |
| 図書修理            | 図書館内  | 0<br>(0)   | 1<br>(1)   | 0<br>(0)     | 地区センター                       |
|                 | 地域施設等 | 1<br>(1)   |            | 7<br>(8)     |                              |

## (8) ボランティア向け講座〔下段( )内は令和4年度実績〕

| 内 容              | 実施会場  | 回数<br>(回)  |            | 参加人数<br>(人)  | 備 考      |
|------------------|-------|------------|------------|--------------|----------|
| 読み聞かせ・<br>わらべうた等 | 図書館内  | 31<br>(24) | 38<br>(29) | 466<br>(326) | 地域ケアプラザ等 |
|                  | 地域施設等 | 7<br>(5)   |            | 76<br>(72)   |          |
| 図書修理             | 図書館内  | 8<br>(10)  | 8<br>(12)  | 75<br>(107)  |          |
|                  | 地域施設等 | 0<br>(2)   |            | 0<br>(14)    |          |
| その他<br>(書架整理等)   | 図書館内  | 4<br>(2)   |            | 54<br>(22)   |          |

## (9) ボランティア活動実績〔( )内は令和4年度実績〕

| 内 容      |                     |              | 活動館数<br>(館) | 活動延人数<br>(人)     | 延件数または<br>延日数    | 備 考                           |
|----------|---------------------|--------------|-------------|------------------|------------------|-------------------------------|
| 自主企画事業   | おはなし会               | 司書との<br>協働   | 16<br>(13)  | 1,532<br>(735)   | 666<br>(304)     | おはなし会参加者数<br>12,075人 (3,801人) |
|          |                     | ボランティア<br>のみ | 14<br>(15)  | 1,571<br>(1,522) | 536<br>(472)     | 6,928人 (4,983人)               |
|          | 講演会・講座・講習会等<br>イベント |              | 10<br>(8)   | 223<br>(129)     | 80<br>(71)       | 参加人数1,362人 (901人)             |
|          | 展示会                 |              | 4<br>(3)    | 44<br>(18)       | 7<br>(4)         |                               |
|          | その他                 |              | 1<br>(3)    | 17<br>(80)       | 1<br>(15)        |                               |
| 自主企画事業以外 | 図書修理                |              | 15<br>(15)  | 3,691<br>(3,763) | 1,020<br>(1,006) | 総修理冊数<br>14,028冊 (14,195冊)    |
|          | 書架整理                |              | 12<br>(12)  | 2,057<br>(1,907) | 1,320<br>(1,183) |                               |
|          | 環境整備                |              | 3<br>(2)    | 280<br>(286)     | 185<br>(183)     | 生け花の展示、庭の手入れ                  |
|          | その他                 |              | 1<br>(1)    | 85<br>(58)       | 10<br>(8)        |                               |

# (10) 利用者懇談会等実施状況

| 図書館  | 名 称                    | 発足年月     | 実施回数 | 備 考   |
|------|------------------------|----------|------|-------|
| 中 央  | よこはまライブラリーフレンド         | 平成7年10月  | 2    |       |
|      | 中央図書館読み聞かせボランティア懇談会    | 平成24年2月  | 1    |       |
|      | 中央図書館図書修理ボランティア勉強会・懇談会 | 平成23年11月 | 2    |       |
|      | 中央図書館書架整理ボランティア懇談会     | 平成24年3月  | 0    |       |
|      | 西区読書ボランティア交流会          | 平成31年3月  | 0    |       |
| 鶴 見  | 鶴見区の読書活動を広める連絡会        | 平成28年3月  | 0    |       |
|      | つるみっこ絵本広場協力スタッフ定例会     | —        | 12   |       |
| 神奈川  | 神奈川区読書活動関係機関連絡会        | 平成27年度   | 2    |       |
|      | おはなし会ボランティア懇談会         | 平成30年度   | 2    |       |
|      | 大人のための朗読会ボランティア懇談会     | —        | 1    |       |
| 中    | 中図書館ボランティア モックの会定例会    | 平成26年5月  | 11   |       |
| 南    | 南図書館を囲む会               | 平成22年6月  | 1    |       |
|      | おはなしボランティア交流会          | 平成22年度   | 1    |       |
|      | 図書修理ボランティアとの懇談会        | 平成23年度   | 1    |       |
| 港 南  | 港南図書館懇談会               | 平成21年12月 | 1    |       |
|      | 書架整理ボランティア懇談会          | 平成30年5月  | 1    |       |
|      | 図書修理ボランティア懇談会          | 令和3年3月   | 1    |       |
|      | 港南区読書活動推進連絡会           | 令和3年7月   | 1    |       |
| 保土ヶ谷 | 保土ヶ谷図書館懇談会             | 平成23年3月  | 1    |       |
|      | 読み聞かせ学校ボランティア交流会       | —        | 0    |       |
| 旭    | 旭図書館いきいきボランティア交流会      | 平成22年10月 | 1    | 紙面による |
|      | 読み聞かせボランティア交流会（親子）     | —        | 2    |       |
|      | 読み聞かせボランティア交流会（こども）    | —        | 1    |       |
| 磯 子  | 磯子図書館利用者懇談会            | 平成22年10月 | 0    |       |
|      | 読み聞かせボランティア交流会         | —        | 1    |       |
|      | 書架整理ボランティア交流会          | 平成23年3月  | 0    |       |
| 金 沢  | 金沢図書館懇談会               | 平成23年1月  | 0    |       |
|      | 金沢区学校ボランティア交流会         | 平成23年2月  | 1    |       |
|      | 金沢図書館修理ボランティア懇談会       | 平成23年6月  | 1    |       |
|      | 金沢図書館書架整理ボランティア懇談会     | 平成27年6月  | 1    | 紙面による |
| 港 北  | 港北図書館友の会定例会            | 平成22年6月  | 12   |       |
|      | ひよこのおはなし会ボランティア定例会     | 平成27年4月  | 3    |       |
|      | 港北図書館修理ボランティア懇談会       | 平成23年3月  | 1    |       |
|      | 読み聞かせボランティア交流会         | 平成29年8月  | 1    |       |
| 緑    | 緑図書館読書読み聞かせボランティア打合せ会  | 平成19年1月  | 2    |       |
|      | 学校ボランティア交流会            | 平成21年3月  | 1    |       |
|      | 緑図書館修理ボランティアのつどい       | 平成24年2月  | 0    |       |
|      | 緑区読書活動推進連絡会            | 平成27年1月  | 2    |       |
| 山 内  | 利用者フォーラム               | 平成22年7月  | 1    |       |
|      | 団体貸出連絡会                | —        | 0    |       |
|      | 読書関係団体交流会              | 平成28年2月  | 1    |       |
|      | おはなし会ボランティア打ち合わせ       | —        | 2    |       |
| 都 筑  | 学校図書館ボランティア大交流会        | 平成23年度   | 1    |       |
|      | 都筑図書館から未来を描く協働の会（TMEK） | 平成24年12月 | 10   |       |
| 戸 塚  | 戸塚区読書活動推進懇談会           | 平成27年10月 | 1    |       |
|      | 戸塚図書館おはなしボランティア懇談会     | 平成23年度   | 1    |       |
|      | 戸塚図書館利用者懇談会            | 平成22年3月  | 2    |       |
| 栄    | 栄区読書活動推進連絡会議           | 平成26年7月  | 1    | 紙面による |
| 泉    | 図書修理ボランティア懇談会          | —        | 1    |       |
|      | 泉区読み聞かせボランティア交流会       | —        | 0    |       |
| 瀬 谷  | 瀬谷図書館書架整理ボランティア懇談会     | 平成24年3月  | 0    |       |
|      | 瀬谷区読書活動推進懇談会           | 平成26年10月 | 1    |       |

## 7 令和6年度 横浜市立図書館の予算

市立図書館18館の効率的な運営に努めるとともに、市民の課題解決や暮らしに役立つ情報の提供など、図書館サービスの充実を図ります。

図書館費 [下段( )内は令和5年度予算額]

(単位：千円)

| 合 計   | 2,152,704<br>(2,360,192) |
|---|--------------------------|
| 中央図書館運営費<br>中央図書館の施設管理・運営、広報、研修等<br>図書館情報システムの運用                        | 1,014,080<br>(1,273,852) |
| 地域図書館運営費<br>地域図書館16館の施設管理・運営等   | 209,553<br>(201,575)     |
| 調査資料事業費<br>図書館資料の収集・管理<br>図書館資料の整理及び書誌データ管理<br>図書館利用者の調査研究活動の支援         | 386,879<br>(374,895)     |
| 中央図書館利用者サービス事業費<br>中央図書館における資料の貸出・閲覧等のサービス提供<br>移動図書館による資料の貸出等のサービスの提供  | 139,801<br>(125,715)     |
| 障害者サービス事業費<br>障害者に対する情報、資料などの提供   | 9,452<br>(8,958)         |
| 市立図書館指定管理事業費<br>山内図書館指定管理業務の実施  | 191,009<br>(188,522)     |
| 地域図書館・図書取次業務委託事業費<br>都筑図書館、戸塚図書館及び港北図書館における司書補助業務委託<br>図書取次サービスにおける業務委託 | 164,388<br>(140,333)     |
| 学校連携・地域連携事業費<br>学校や地域と連携した読書活動の推進                                       | 1,542<br>(1,342)         |
| 図書館ビジョン推進費<br>図書館ビジョンの推進  | 36,000<br>(45,000)       |

### 【参考】令和5年度 財源確保の取組（決算額）

(1) 広告事業 (単位：千円)

|       |       |
|-------|-------|
| 歳 入 額 | 2,342 |
| 節 減 額 | 1,795 |

(2) 横浜市ふるさと納税による寄附制度 (単位：千円)

|       |       |
|-------|-------|
| 寄 附 額 | 6,519 |
| 活 用 額 | 2,349 |

# [資料編] 1 他都市との比較 (令和4〔2022〕年度)

政令指定都市

| 自治体名  | 人口 (千人) | 面積 (km <sup>2</sup> ) | 図書館数 (館) | 登録者数 (千人) | 貸出数 (千点) | 蔵書数 (千冊) | 資料費<br>(千円)<br>※1 |
|-------|---------|-----------------------|----------|-----------|----------|----------|-------------------|
| 横浜市   | 3,756   | 437.78                | 18       | 868.6     | 11,627   | 4,086    | 276,504           |
| 札幌市   | 1,961   | 1,121.26              | 12       | 288.0     | 5,475    | 2,667    | 102,467           |
| 仙台市   | 1,065   | 786.35                | 7        | —         | 4,431    | 2,000    | 137,479           |
| さいたま市 | 1,332   | 217.43                | 25       | 900.4     | 9,226    | 3,580    | 162,069           |
| 千葉市   | 976     | 271.76                | 15       | 216.3     | 3,215    | 2,149    | 74,457            |
| 川崎市   | 1,522   | 142.96                | 12       | 373.0     | 6,284    | 1,930    | 97,730            |
| 相模原市  | 719     | 328.91                | 4        | 148.0     | 2,258    | 1,454    | 54,499            |
| 新潟市   | 780     | 726.28                | 19       | 113.8     | 3,675    | 1,870    | 94,426            |
| 静岡市   | 689     | 1,411.93              | 12       | 130.6     | 3,863    | 2,227    | 132,664           |
| 浜松市   | 796     | 1,558.06              | 23       | 149.2     | 4,127    | 2,481    | 105,010           |
| 名古屋市  | 2,293   | 326.50                | 21       | 397.7     | 10,293   | 3,274    | 188,848           |
| 京都市   | 1,389   | 827.83                | 18       | 341.0     | 6,613    | 1,866    | 188,833           |
| 大阪市   | 2,732   | 225.33                | 24       | 333.2     | 10,667   | 4,334    | 198,104           |
| 堺市    | 826     | 149.83                | 12       | 342.6     | 3,842    | 1,881    | 92,292            |
| 神戸市   | 1,518   | ※2 557.05             | 12       | 407.7     | 5,875    | 2,207    | 279,109           |
| 岡山市   | 704     | 789.95                | 9        | 405.5     | 3,818    | 1,762    | 120,548           |
| 広島市   | 1,189   | 906.69                | 11       | 212.3     | 4,592    | 2,279    | 113,961           |
| 北九州市  | 937     | 492.50                | 14       | 204.5     | 3,130    | 1,886    | 80,454            |
| 福岡市   | 1,568   | 343.47                | 12       | 335.1     | 3,754    | 2,045    | 126,880           |
| 熊本市   | 732     | 390.32                | 5        | 282.6     | 3,062    | 1,641    | 89,516            |

神奈川県、神奈川県内他都市

| 自治体名     | 人口 (千人) | 面積 (km <sup>2</sup> ) | 図書館数 (館) | 登録者数 (千人) | 貸出数 (千点) | 蔵書数 (千冊) | 資料費<br>(千円)<br>※1 |
|----------|---------|-----------------------|----------|-----------|----------|----------|-------------------|
| 神奈川県     | 9,215   | 2,416.11              | 1        | 17.2      | 77       | 967      | 50,366            |
| 神奈川県(川崎) |         |                       | 1        | 5.7       | 20       | 261      | 21,790            |
| 横須賀市     | 393     | 100.82                | 4        | 238.8     | 1,318    | 786      | 51,486            |
| 平塚市      | 256     | ※2 67.82              | 4        | 83.9      | 1,252    | 727      | 33,125            |
| 鎌倉市      | 177     | 39.66                 | 5        | 71.0      | 1,332    | 565      | 26,423            |
| 藤沢市      | 443     | 69.56                 | 4        | 131.2     | 3,101    | 1,264    | 50,861            |
| 小田原市     | 189     | 113.60                | 2        | 30.3      | 506      | 337      | 12,947            |
| 茅ヶ崎市     | 246     | ※2 35.70              | 2        | 153.8     | 1,016    | 499      | 32,300            |
| 逗子市      | 59      | 17.28                 | 1        | 40.8      | 425      | 232      | 20,268            |
| 三浦市      | 42      | 32.05                 | 3        | 12.1      | 31       | 67       | 1,371             |
| 秦野市      | 160     | 103.76                | 1        | 58.1      | 519      | 519      | 16,059            |
| 厚木市      | 223     | 93.84                 | 1        | 165.9     | 971      | 690      | 38,540            |
| 大和市      | 243     | 27.09                 | 3        | 130.3     | 1,314    | 606      | 40,501            |
| 伊勢原市     | 100     | 55.56                 | 1        | 26.7      | 517      | 308      | 17,586            |
| 海老名市     | 137     | 26.59                 | 2        | 172.6     | 818      | 440      | 27,434            |
| 座間市      | 132     | 17.57                 | 1        | 105.7     | 910      | 416      | 21,643            |
| 南足柄市     | 41      | 77.12                 | 1        | 19.5      | 133      | 230      | 4,433             |
| 綾瀬市      | 84      | 22.14                 | 1        | 17.6      | 338      | 257      | 22,045            |

\*人口・図書館数・登録者数・貸出数・蔵書数・資料費・図書館費は『日本の図書館2023』（日本図書館協会）による。  
 \*面積は国土地理院のウェブサイト「令和5年全国都道府県市区町村別面積調（1月1日時点）」、神奈川県ウェブサイトの「神奈川県令和4年度市町村要覧」による。

| 図書館費<br>(千円)<br>※1 | 登録率<br>[(登録者÷人口)×100] | 市民一人当たり |         |        |         | 登録者一人当たり |         | 自治体名  |
|--------------------|-----------------------|---------|---------|--------|---------|----------|---------|-------|
|                    |                       | 貸出冊数(冊) | 蔵書冊数(冊) | 資料費(円) | 図書館費(円) | 貸出冊数(冊)  | 蔵書冊数(冊) |       |
| 1,603,877          | 23.1%                 | 3.1     | 1.1     | 73.6   | 427.0   | 13.4     | 4.7     | 横浜市   |
| 944,577            | 14.7%                 | 2.8     | 1.4     | 52.3   | 481.7   | 19.0     | 9.3     | 札幌市   |
| 518,933            | —                     | 4.2     | 1.9     | 129.1  | 487.3   | —        | —       | 仙台市   |
| 993,862            | 67.6%                 | 6.9     | 2.7     | 121.7  | 746.1   | 10.2     | 4.0     | さいたま市 |
| 809,444            | 22.2%                 | 3.3     | 2.2     | 76.3   | 829.3   | 14.9     | 9.9     | 千葉市   |
| 717,698            | 24.5%                 | 4.1     | 1.3     | 64.2   | 471.5   | 16.8     | 5.2     | 川崎市   |
| 584,335            | 20.6%                 | 3.1     | 2.0     | 75.8   | 812.7   | 15.3     | 9.8     | 相模原市  |
| 650,666            | 14.6%                 | 4.7     | 2.4     | 121.1  | 834.2   | 32.3     | 16.4    | 新潟市   |
| 447,296            | 19.0%                 | 5.6     | 3.2     | 192.5  | 649.2   | 29.6     | 17.1    | 静岡市   |
| 1,274,666          | 18.7%                 | 5.2     | 3.1     | 131.9  | 1,601.3 | 27.7     | 16.6    | 浜松市   |
| 1,132,368          | 17.3%                 | 4.5     | 1.4     | 82.4   | 493.8   | 25.9     | 8.2     | 名古屋市  |
| 757,455            | 24.6%                 | 4.8     | 1.3     | 135.9  | 545.3   | 19.4     | 5.5     | 京都市   |
| 1,502,877          | 12.2%                 | 3.9     | 1.6     | 72.5   | 550.1   | 32.0     | 13.0    | 大阪市   |
| 549,711            | 41.5%                 | 4.7     | 2.3     | 111.7  | 665.5   | 11.2     | 5.5     | 堺市    |
| 1,469,729          | 26.9%                 | 3.9     | 1.5     | 183.9  | 968.2   | 14.4     | 5.4     | 神戸市   |
| 438,116            | 57.6%                 | 5.4     | 2.5     | 171.2  | 622.3   | 9.4      | 4.3     | 岡山市   |
| 561,042            | 17.9%                 | 3.9     | 1.9     | 95.8   | 471.9   | 21.6     | 10.7    | 広島市   |
| 893,655            | 21.8%                 | 3.3     | 2.0     | 85.9   | 953.7   | 15.3     | 9.2     | 北九州市  |
| 1,129,482          | 21.4%                 | 2.4     | 1.3     | 80.9   | 720.3   | 11.2     | 6.1     | 福岡市   |
| 377,551            | 38.6%                 | 4.2     | 2.2     | 122.3  | 515.8   | 10.8     | 5.8     | 熊本市   |

| 図書館費<br>(千円)<br>※1 | 登録率<br>[(登録者÷人口)×100] | 市民一人当たり |         |        |         | 登録者一人当たり |         | 自治体名     |
|--------------------|-----------------------|---------|---------|--------|---------|----------|---------|----------|
|                    |                       | 貸出冊数(冊) | 蔵書冊数(冊) | 資料費(円) | 図書館費(円) | 貸出冊数(冊)  | 蔵書冊数(冊) |          |
| 184,297            | —                     | —       | —       | —      | —       | —        | —       | 神奈川県     |
| 266,419            | —                     | —       | —       | —      | —       | —        | —       | 神奈川県(川崎) |
| 165,225            | 60.8%                 | 3.4     | 2.0     | 131.0  | 420.4   | 5.5      | 3.3     | 横須賀市     |
| 280,440            | 32.8%                 | 4.9     | 2.8     | 129.4  | 1,095.5 | 14.9     | 8.7     | 平塚市      |
| 152,686            | 40.1%                 | 7.5     | 3.2     | 149.3  | 862.6   | 18.8     | 8.0     | 鎌倉市      |
| 604,236            | 29.6%                 | 7.0     | 2.9     | 114.8  | 1,364.0 | 23.6     | 9.6     | 藤沢市      |
| 384,706            | 16.0%                 | 2.7     | 1.8     | 68.5   | 2,035.5 | 16.7     | 11.1    | 小田原市     |
| 139,700            | 62.5%                 | 4.1     | 2.0     | 131.3  | 567.9   | 6.6      | 3.2     | 茅ヶ崎市     |
| 107,909            | 69.2%                 | 7.2     | 3.9     | 343.5  | 1,829.0 | 10.4     | 5.7     | 逗子市      |
| 8,903              | 28.8%                 | 0.7     | 1.6     | 32.6   | 212.0   | 2.6      | 5.5     | 三浦市      |
| 120,174            | 36.3%                 | 3.2     | 3.2     | 100.4  | 751.1   | 8.9      | 8.9     | 秦野市      |
| 300,223            | 74.4%                 | 4.4     | 3.1     | 172.8  | 1,346.3 | 5.9      | 4.2     | 厚木市      |
| 604,626            | 53.6%                 | 5.4     | 2.5     | 166.7  | 2,488.2 | 10.1     | 4.7     | 大和市      |
| 95,522             | 26.7%                 | 5.2     | 3.1     | 175.9  | 955.2   | 19.4     | 11.5    | 伊勢原市     |
| 380,227            | 126.0%                | 6.0     | 3.2     | 200.2  | 2,775.4 | 4.7      | 2.5     | 海老名市     |
| 97,283             | 80.1%                 | 6.9     | 3.2     | 164.0  | 737.0   | 8.6      | 3.9     | 座間市      |
| 66,729             | 47.6%                 | 3.2     | 5.6     | 108.1  | 1,627.5 | 6.8      | 11.8    | 南足柄市     |
| 106,127            | 21.0%                 | 4.0     | 3.1     | 262.4  | 1,263.4 | 19.2     | 14.6    | 綾瀬市      |

※1 令和3年度決算額

※2 境界の一部が未定のため、参考値



## [資料編] 2 沿革

| 年           | 月  | 事 項   |
|-------------|----|---|
| 大正 8 (1919) | 12 | ▶ 開港60年・自治制施行30年記念事業として図書館の建設を計画                  |
| 10 (1921)   | 6  | ▶ 横浜公園内の建設事務所内仮閲覧所で図書の閲覧開始（横浜市図書館の開業）             |
| 12 (1923)   | 9  | ▶ 関東大震災により建物と蔵書を焼失                                |
|             | 12 | ▶ 中村町のバラックに閲覧所を設置し、閲覧開始                           |
| 13 (1924)   | 3  | ▶ 横浜公園内に仮本館が竣工し、落成記念に震災展覧会を開催                     |
|             | 4  | ▶ 閲覧業務を実施   |
|             | 9  | ▶ 館外貸出を実施   |
| 昭和 2 (1927) | 7  | ▶ 旧老松小学校跡に横浜市図書館竣工                                |
| 5 (1930)    | 1  | ▶ 『横浜市図書館報』創刊                                     |
| 9 (1934)    | 11 | ▶ 巡回文庫開設（隣保館に図書の一括貸出）                             |
| 12 (1937)   | 7  | ▶ 横浜市図書館を後援し各種文化事業を行う「横浜読書協会」を設立                  |
| 19 (1944)   | 10 | ▶ 一般閲覧室を市会議場として使用                                 |
| 20 (1945)   | 3  | ▶ 横浜連隊区司令部の接収により戸部小学校に移転。図書館の建物は、終戦後米軍に続いて市復興局が使用 |
|             | 9  | ▶ 戸部小学校から教育会館に移転                                  |
| 22 (1947)   | 8  | ▶ 移転先より野毛に復帰                                      |
|             | 9  | ▶ 開架式で閲覧業務を再開                                     |
| 25 (1950)   | 4  | ▶ 館外個人貸出開始<br>図書館法公布で閲覧無料となる。                     |
| 29 (1954)   | 10 | ▶ 団体貸出事業開始  |
| 32 (1957)   | 3  | ▶ 『郷土よこはま』創刊                                      |
| 34 (1959)   | 5  | ▶ 「サンディエゴ＝横浜友情文庫」を特設                              |
|             | 7  | ▶ 貸出文庫用自動車購入。翌年1月から本格的に配本開始                       |
| 35 (1960)   | 5  | ▶ 日吉閲覧所開設（44年9月団体貸出に移行）                           |
| 38 (1963)   | 1  | ▶ 新館増改築工事竣工                                       |
| 44 (1969)   | 8  | ▶ 団体貸出用広報『ひろば』創刊                                  |
| 45 (1970)   | 4  | ▶ 横浜市図書館報『こだま』創刊                                  |
|             | 8  | ▶ 移動図書館「はまかぜ1号・2号」による巡回貸出開始                       |
| 47 (1972)   | 10 | ▶ 『横浜市図書館行政の施策と展望（意見具申）』（横浜市社会教育委員会議）が出される。       |
| 48 (1973)   | 11 | ▶ 「横浜市総合計画1985」策定。方面別図書館建設の方針が出される。               |
| 49 (1974)   | 10 | ▶ 磯子図書館開館。市立図書館2館となる。                             |
| 52 (1977)   | 4  | ▶ 山内図書館開館。市立図書館3館となる。                             |
| 53 (1978)   | 11 | ▶ 戸塚図書館開館。市立図書館4館となる。<br>初めてコンピュータ方式を採用           |
| 54 (1979)   | 5  | ▶ 戸塚図書館で視覚障害者サービス開始                               |
| 55 (1980)   | 1  | ▶ 鶴見図書館開館。市立図書館5館となる。                             |
|             | 5  | ▶ 金沢図書館開館。市立図書館6館となる。                             |
|             | 6  | ▶ 磯子図書館、山内図書館をコンピュータ方式に転換                         |
|             | 7  | ▶ 『こだま』『ひろば』を統合し、図書館報『よこはま』創刊                     |
|             | 8  | ▶ 港北図書館開館。市立図書館7館となる。                             |
| 56 (1981)   | 4  | ▶ 図書館間の連絡車が稼動                                     |
|             | 12 | ▶ 「よこはま21世紀プラン」策定。1区1館建設及び中央図書館建設方針を確立            |
| 57 (1982)   | 5  | ▶ 保土ヶ谷図書館開館。市立図書館8館となる。                           |
| 57 (1982)   | 9  | ▶ 戸塚図書館で台風により地下書庫の冠水被害                            |
| 60 (1985)   | 1  | ▶ 瀬谷図書館開館。市立図書館9館となる。                             |
| 61 (1986)   | 5  | ▶ 旭図書館開館。市立図書館10館となる。                             |

| 年           | 月  | 事 項   |
|-------------|----|---|
| 昭和62 (1987) | 1  | ▶ 港南図書館開館。市立図書館11館となる。  |
|             | 4  | ▶ 地域図書館の火～木曜日の開館時間を午後7時までに延長（金曜日は以前から7時）                        |
|             | 5  | ▶ 『横浜市中心図書館基本構想委員会報告書』が提出される。                                   |
|             | 10 | ▶ 神奈川図書館開館。市立図書館12館となる。   |
|             | 11 | ▶ 各図書館報を統合して横浜市内図書館報『横浜』創刊。「文化の日」開館開始                           |
| 63 (1988)   | 1  | ▶ 山内図書館改修工事竣工、団体貸出開始  |
| 平成元 (1989)  | 2  | ▶ 泉図書館開館。市立図書館13館となる。   |
|             | 3  | ▶ 栄図書館開館。市立図書館14館となる。<br>『横浜市中心図書館資料収集検討委員会報告書』が提出される。          |
|             | 5  | ▶ 中図書館開館。市立図書館15館となる。<br>「こどもの日」開館開始                            |
|             | 11 | ▶ 「よこはま21世紀プラン」第3次実施計画策定により、中央図書館・分館を含めた図書サービスネットワーク確立の方針を打ち出す。 |
| 2 (1990)    | 1  | ▶ 中央図書館建設のため横浜市図書館休館  |
|             | 3  | ▶ 横浜市図書館仮設館開館   |
|             | 9  | ▶ 横浜市図書館を解体、中央図書館着工   |
| 3 (1991)    | 4  | ▶ 神奈川県図書館情報ネットワークシステム（KL-NET）に加入                                |
| 4 (1992)    | 12 | ▶ 南図書館開館。市立図書館16館となる。   |
| 5 (1993)    | 10 | ▶ 横浜市図書館仮設館の個人貸出・閲覧業務を停止  |
| 6 (1994)    | 1  | ▶ 各図書館で「横浜市内図書館情報システム」による窓口業務開始                                 |
|             | 2  | ▶ 中央図書館一部開館   |
|             | 4  | ▶ 中央図書館全面開館。図書館情報システム全面稼動                                       |
|             | 12 | ▶ 「ゆめはま2010プラン」基本計画策定<br>1区1館達成後、図書館8館の新設と地区センター等とのネットワーク整備を計画  |
| 7 (1995)    | 4  | ▶ 都筑図書館開館。市立図書館17館となる。  |
|             | 5  | ▶ 緑図書館開館。市立図書館18館となる。<br>1区1館の達成                                |
| 8 (1996)    | 1  | ▶ 中央図書館で来館困難な障害者に対する配送貸出サービス開始                                  |
| 10 (1998)   | 3  | ▶ 図書館ホームページを開設、インターネットによる蔵書検索サービス開始                             |
| 11 (1999)   | 5  | ▶ 「庁内情報拠点化事業」開始   |
|             | 11 | ▶ 磯子図書館、磯子区総合庁舎に移転開館<br>「予約図書情報ダイヤル」サービス開始                      |
| 12 (2000)   | 4  | ▶ 市立図書館全館で祝休日等年間30日の開館日拡大。中央図書館の火～金曜日の開館時間を午後8時30分までに延長         |
| 13 (2001)   | 12 | ▶ 市立図書館全館で月曜日開館開始   |
| 14 (2002)   | 12 | ▶ 「横浜市中期政策プラン」策定。地区センターとの連携、図書館情報システムの改善を計画                     |
| 15 (2003)   | 1  | ▶ 図書館情報システムを更新  |
| 16 (2004)   | 5  | ▶ Eメールレファレンスサービス開始  |
| 平成17 (2005) | 1  | ▶ 登録更新手続を開始   |
|             | 4  | ▶ ホームページに「Yokohama's Memory 都市横浜の記憶」を公開<br>地区センター等蔵書情報を公開       |
|             | 10 | ▶ インターネットでの予約・貸出延長サービス開始  |



| 年          | 月  | 事 項   |
|------------|----|---|
| 平成17(2005) | 12 | ▶「地区センター等ネットワーク試行調査事業」開始（二俣川駅・東戸塚駅行政サービスコーナー及び青葉区内地区センター1施設での貸出・返却、東急田園都市線3駅への返却ポスト設置）                    |
| 18(2006)   | 2  | ▶中央図書館でインターネット閲覧サービス開始  |
|            | 3  | ▶はまかぜ2号の運行停止  |
|            | 10 | ▶「横浜国立図書館のあり方懇談会」開設   |
|            | 12 | ▶「横浜市中期計画(横浜リバイバルプランⅡ)」策定。「市立図書館のあり方検討」を計画  |
| 19(2007)   | 1  | ▶地域図書館5館（旭・金沢・緑・都筑・栄）でインターネット閲覧サービス開始   |
|            | 2  | ▶全館に「初めて出会う絵本コーナー」開設  |
|            | 8  | ▶『横浜国立図書館のあり方懇談会報告書』の提出を受ける。  |
|            | 10 | ▶全館で「ティーンズ・サービス」開始<br>「地区センター等ネットワーク試行調査事業」拡充（青葉区内地区センター等5施設での貸出・返却開始）                                    |
| 20(2008)   | 1  | ▶横浜国立図書館情報紙『@Lib』創刊   |
| 21(2009)   | 3  | ▶全地域図書館にインターネット閲覧サービス拡大   |
|            | 4  | ▶横浜開港150周年事業を開催（～12月）   |
|            | 10 | ▶開港150周年にあたって小学生から募集した『ヨコハマの子どもが選んだ150冊』を発表   |
| 22(2010)   | 2  | ▶文部科学省による図書館プロジェクト「図書館海援隊」に参加   |
|            | 4  | ▶山内図書館で指定管理者による運営を開始、あわせて火～金曜日の開館時間を午後8時30分まで延長<br>中央図書館司書補助業務委託及び書誌作成業務委託導入<br>青葉区内コミュニティハウス1施設での貸出・返却開始 |
|            | 7  | ▶国民読書年事業として「ヨコハマ、本の虫宣言～2010年は国民読書年」を開催  |
|            | 9  | ▶「横浜国立図書館司書人材育成計画」を策定   |
|            | 12 | ▶山内図書館で有料宅配サービスの試行開始  |
| 23(2011)   | 1  | ▶「横浜国立図書館アクションプラン」を策定<br>「横浜市民教育振興基本計画」策定   |
|            | 3  | ▶「蔵書再構成5か年計画」及び「横浜国立図書館児童サービス5か年計画」を策定  |
|            | 4  | ▶都筑図書館、戸塚図書館司書補助業務委託導入<br>横浜国立図書館メールマガジンの配信を開始  |
|            | 6  | ▶横浜国立図書館創立90周年。記念事業開催   |
|            | 7  | ▶節電のため9月まで、中央図書館を除く地域図書館で、週1日輪番による休館を実施   |
| 25(2013)   | 1  | ▶図書館情報システムを更新   |
|            | 6  | ▶「横浜市民の読書活動の推進に関する条例」公布   |
|            | 10 | ▶市立学校への学校司書の配置開始  |
| 26(2014)   | 3  | ▶「横浜市民読書活動推進計画」策定   |
|            | 4  | ▶「横浜市民の読書活動の推進に関する条例」施行<br>各区に読書活動推進担当課長を設置（地域図書館長が兼務。西区はサービス課長、青葉区は企画運営課長が兼務）                            |
| 26(2014)   | 10 | ▶ボランティア向けメールマガジン配信開始  |
|            | 11 | ▶横浜市民読書活動推進ネットワークフォーラム「横浜読書百貨展」（第1回）開催<br>「第2期 横浜市民教育振興基本計画」策定  |

| 年          | 月  | 事 項   |
|------------|----|---|
| 平成27(2015) | 2  | ▶「横浜国立図書館蔵書5か年計画」及び「横浜国立図書館児童サービス5か年計画」を策定  |
|            | 3  | ▶「横浜国立図書館アクションプラン(第2期)」を策定  |
| 28(2016)   | 1  | ▶港南台地区センターでの図書取次サービス開始  |
|            | 3  | ▶「司書人材育成計画」を見直し、「司書職人材育成計画」を策定  |
|            | 4  | ▶都筑図書館、平成28年度子どもの読書活動優秀実践図書館として文部科学大臣表彰を受賞  |
|            | 11 | ▶港北図書館、図書館総合展にて地方創生レファレンス大賞審査会特別賞を受賞  |
| 29(2017)   | 3  | ▶鎌倉市、川崎市、藤沢市、大和市と広域相互利用サービスを開始  |
|            | 11 | ▶ツイッター(Twitter)による情報発信を開始   |
| 30(2018)   | 4  | ▶横須賀市と広域相互利用サービスを開始<br>鶴見図書館、平成30年度子供の読書活動優秀実践図書館として文部科学大臣表彰を受賞<br>ふるさと納税（横浜サポーターズ寄附金）受付開始              |
|            | 12 | ▶「第3期 横浜市民教育振興基本計画」策定   |
| 31(2019)   | 4  | ▶緑図書館、平成31年度子供の読書活動優秀実践図書館として文部科学大臣表彰を受賞  |
| 令和元(2019)  | 12 | ▶「第二次 横浜市民読書活動推進計画」策定   |
| 2(2020)    | 3  | ▶図書館の一部サービスを停止<br>「横浜国立図書館運営実行プラン」を策定   |
|            | 4  | ▶新型コロナウイルス感染症緊急事態宣言を受け、全館臨時休館<br>戸塚図書館、令和2年度子供の読書活動優秀実践図書館として文部科学大臣表彰を受賞                                |
|            | 11 | ▶町田市と広域相互利用サービス開始   |
| 3(2021)    | 2  | ▶全館に本の除菌機を設置  |
|            | 3  | ▶電子書籍サービス、オンライン対面朗読サービス開始<br>NDC（日本十進分類法）第10版の使用開始  |
|            | 4  | ▶逗子市と広域相互利用サービス開始<br>横浜国立図書館のロゴマークを制定<br>金沢図書館、令和3年度子供の読書活動優秀実践図書館として文部科学大臣表彰を受賞                        |
|            | 6  | ▶横浜国立図書館開業100周年を迎える。<br>記念式典及び講演会を開催  |
| 4(2022)    | 1  | ▶日吉図書取次所（愛称：日吉の本だな）開設   |
|            | 3  | ▶中央図書館地下1階フロアをリニューアル  |
|            | 4  | ▶横浜国立図書館規則の一部改正（施行）<br>貸出冊数が6冊から10冊に拡大<br>移動図書館「はまかぜ2号」運行開始<br>神奈川図書館、令和4年度子供の読書活動優秀実践図書館として文部科学大臣表彰を受賞 |
|            | 12 | ▶「横浜市中期計画2022～2025」策定。新たな図書館像の構築と市民の豊かな学びの環境の充実が打ち出される。   |
| 5(2023)    | 1  | ▶港北図書館司書補助業務委託導入  |
|            | 3  | ▶「第4期横浜市民教育振興基本計画」策定  |
|            | 4  | ▶中図書館、令和5年度子供の読書活動優秀実践図書館として文部科学大臣表彰を受賞   |
|            | 6  | ▶Instagram(Instagram)による情報発信を開始   |
| 6(2024)    | 1  | ▶図書館情報システムを更新<br>蔵書探索 AI 稼働<br>横浜市 LINE 公式アカウントとの連携開始   |
|            | 3  | ▶「横浜市民図書館ビジョン」策定  |

# [資料編] 3 横浜市立図書館条例・規則

## 横浜市立図書館条例

昭和39年3月31日

条例第49号

注 昭和61年3月から改正経過を注記した。

〔横浜市図書館条例〕をここに公布する。

横浜市立図書館条例

（設置）

第1条 図書館法（昭和25年法律第118号。以下「法」という。）第10条の規定に基づき、横浜市立図書館（以下「図書館」という。）を次のように設置する。

| 名 称        | 位 置      |
|------------|----------|
| 横浜市中心図書館   | 横浜市中心区   |
| 横浜市鶴見図書館   | 横浜市鶴見区   |
| 横浜市神奈川図書館  | 横浜市神奈川区  |
| 横浜市中図書館    | 横浜市中区    |
| 横浜市内南図書館   | 横浜市内南区   |
| 横浜市港南図書館   | 横浜市港南区   |
| 横浜市保土ヶ谷図書館 | 横浜市保土ヶ谷区 |
| 横浜市旭図書館    | 横浜市旭区    |
| 横浜市磯子図書館   | 横浜市磯子区   |
| 横浜市金沢図書館   | 横浜市金沢区   |
| 横浜市港北図書館   | 横浜市港北区   |
| 横浜市緑図書館    | 横浜市緑区    |
| 横浜市山内図書館   | 横浜市青葉区   |
| 横浜市都筑図書館   | 横浜市都筑区   |
| 横浜市戸塚図書館   | 横浜市戸塚区   |
| 横浜市栄図書館    | 横浜市栄区    |
| 横浜市泉図書館    | 横浜市泉区    |
| 横浜市瀬谷図書館   | 横浜市瀬谷区   |

（昭61条例14・昭61条例68・昭62条例49・昭62条例65・昭63条例43・昭63条例66・平元条例10・平元条例56・平4条例56・平5条例88・平6条例66・平7条例13・平11条例54・平21条例10・一部改正）

（利用の制限）

第2条 教育委員会は、第4条第1項に規定する指定管理者に管理を行わせる図書館にあっては、当該指定管理者は、図書館の利用者が次のいずれかに該当すると認めるときは、入館を拒み、又は退館を命ずることができる。

- （1）他の利用者に著しく迷惑をかけ、又はかけるおそれがあるとき。
- （2）その他図書館の管理上支障があるとき。

（平21条例10・一部改正）

（手数料）

第3条 図書館資料（法第3条第1号に規定する図書館資料をいう。以下同じ。）及び契約等によりインターネットその他の高度情報通信ネットワークを通じて閲覧の提供を受けた情報の複写を依頼しようとする者は、複写1枚につき100円の範囲内において教育委員会規則で定める額の手数料を納付しなければならない。

- 2 手数料は、前納とする。ただし、教育委員会が特別の事情があると認める場合は、この限りでない。
- 3 教育委員会は、必要と認める場合は手数料を減免することができる。
- 4 既納の手数料は、返還しない。ただし、教育委員会が特別の事情があると認める場合は、手数料の全部または一部を返還することができる。

（平25条例91・一部改正）

（指定管理者の指定等）

第4条 別表第1に掲げる図書館の管理に関する次に掲げる業務は、地方自治法（昭和22年法律第67号）第244条の2第3項の規定により、指定管理者（同項に規定する指定管理者をいう。以下同じ。）に行わせるものとする。

- （1）法第3条各号（同条第5号を除く。）に規定する事項に関すること。
- （2）図書館の施設及び設備の維持管理に関すること。
- （3）その他教育委員会が定める業務

- 2 教育委員会は、指定管理者を指定しようとするときは、特別の事情があると認める場合を除き、公募するものとする。
- 3 指定管理者の指定を受けようとするものは、事業計画書その他教育委員会規則で定める書類を教育委員会に提出しなければならない。
- 4 教育委員会は、前項の規定により提出された書類を審査し、かつ、実績等を考慮して、図書館の設置の目的を最も効果的に達成することができると認めたものを指定管理者として指定する。
- 5 教育委員会は、第2項の規定により公募し、又は指定管理者の候補者を選定しようとするときは、特別の事情があると認める場合を除き、別表第2の右欄に掲げる担当事務の区分に応じ、それぞれ同表の左欄に掲げる指定管理者選定評価委員会（第9条第1項に規定する指定管理者選定評価委員会をいう。以下「選定評価委員会」という。）の意見を聴かなければならない。

（平21条例10・追加、平23条例48・一部改正）

（指定管理者の指定等の公告）

第5条 教育委員会は、指定管理者の指定をしたとき、及びその指定を取り消したときは、遅滞なく、その旨を公告しなければならない。

（平21条例10・追加）

（管理の業務の評価）

第6条 指定管理者は、教育委員会が特別の事情があると認める場合を除き、その指定の期間において、第4条第1項各号に掲げる図書館の管理に関する業務について、別表第2の右欄に掲げる担当事務の区分に応じ、それぞれ同表の左欄に掲げる選定評価委員会の評価を受けなければならない。

（平23条例48・追加）

（目的外使用）

第7条 図書館の一部を用途または目的外に使用しようとする者は、教育委員会の許可を受けなければならない。

- 2 教育委員会は、前項の許可に必要と認める範囲内において条件を付けることができる。
- 3 次の各号の一に該当する場合においては、教育委員会は第1項の許可を取り消し、その条件を変更し、または使用を停止することができる。
  - （1）この条例またはこの条例に基づく教育委員会規則の規定に違反したとき。
  - （2）この条例に基づく許可の条件に違反したとき。
  - （3）その他特に必要な事情が生じたとき。

（平6条例88・一部改正、平21条例10・旧第4条線下、平23条例48・旧第6条線下）

（賠償責任）

第8条 図書館の利用者が故意又は過失により図書館資料を亡失し、若しくは汚損し、又は施設若しくは設備を滅失し、若しくは損傷したときは、その損害を賠償しなければならない。

（平21条例10・一部改正、平21条例10・旧第5条線下・一部改正、平23条例48・旧第7条線下、平25条例91・一部改正）

（指定管理者選定評価委員会）

- 第9条 別表第2の右欄に掲げる担当事務を行うため、それぞれ同表の左欄に掲げる指定管理者選定評価委員会を置く。
- 2 選定評価委員会は、それぞれ教育委員会が任命する委員10人以内をもって組織する。
- 3 前項に定めるもののほか、選定評価委員会の組織及び運営に関し必要な事項は、教育委員会が定める。

（平23条例48・追加）

（委任）

第10条 この条例に定めるもののほか、図書館の管理及び運営に関する事項その他この条例の施行について必要な事項は、教育委員会規則で定める。

（平21条例10・旧第6条線下、平23条例48・旧第8条線下）

付 則

(施行期日)

- 1 この条例は、昭和39年4月1日から施行する。  
(横浜市図書館設置条例の廃止)
- 2 横浜市図書館設置条例(昭和25年10月横浜市条例第39号)は、廃止する。  
付 則(昭和43年11月条例第52号)  
この条例は、公布の日から施行する。  
付 則(昭和49年8月条例第62号)  
この条例は、教育委員会規則で定める日から施行する。  
(昭和49年10月教委規則第9号により同年同月5日から施行)  
付 則(昭和52年1月条例第13号)  
この条例は、教育委員会規則で定める日から施行する。  
(昭和52年4月教委規則第3号により同年同月12日から施行)  
付 則(昭和53年6月条例第29号)  
この条例は、教育委員会規則で定める日から施行する。  
(昭和53年10月教委規則第11号により同年11月1日から施行)  
付 則(昭和54年12月条例第66号)  
この条例は、昭和55年1月10日から施行する。  
付 則(昭和55年3月条例第6号)  
この条例は、教育委員会規則で定める日から施行する。  
(昭和55年5月教委規則第4号により昭和55年5月15日から施行)  
付 則(昭和55年6月条例第35号)  
この条例は、教育委員会規則で定める日から施行する。  
(昭和55年7月教委規則第9号により同年8月27日から施行)  
付 則(昭和55年7月条例第49号)  
この条例は、昭和55年7月28日から施行する。  
付 則(昭和57年3月条例第10号)  
この条例は、教育委員会規則で定める日から施行する。  
(昭和57年4月教委規則第5号により同年5月7日から施行)  
付 則(昭和59年12月条例第73号)  
この条例は、昭和60年1月17日から施行する。  
付 則(昭和61年3月条例第14号)  
この条例は、昭和61年5月14日から施行する。  
付 則(昭和61年12月条例第68号)  
この条例は、昭和62年1月21日から施行する。  
付 則(昭和62年9月条例第49号)  
この条例は、昭和62年10月21日から施行する。  
付 則(昭和62年12月条例第65号)  
この条例は、昭和63年1月26日から施行する。  
付 則(昭和63年7月条例第43号)  
この条例は、昭和63年7月25日から施行する。  
付 則(昭和63年12月条例第66号)  
この条例中、第1条の表横浜市泉図書館の項に係る改正規定は昭和64年2月22日から、横浜市栄図書館の項に係る改正規定は昭和64年3月14日から施行する。  
付 則(平成元年2月条例第10号)  
この条例は、教育委員会規則で定める日から施行する。  
(平成元年3月教委規則第10号により同年5月21日から施行)  
付 則(平成元年12月条例第56号)  
この条例は、平成2年3月1日から施行する。  
付 則(平成4年9月条例第56号)  
この条例は、平成4年12月2日から施行する。  
付 則(平成5年12月条例第88号) 抄

(施行期日)

- 1 この条例は、教育委員会規則で定める日から施行する。  
(平成6年2月教委規則第4号により同年同月22日から施行)  
付 則(平成6年9月条例第66号) 抄  
この条例は、平成6年11月6日から施行する。  
付 則(平成7年2月条例第13号)  
この条例は、教育委員会規則で定める日から施行する。  
(平成7年3月教委規則第4号により同年4月25日から施行。  
ただし、横浜市緑図書館に係る規定は、同年5月9日から施行)  
付 則(平成11年9月条例第54号)  
この条例は、公布の日から施行する。  
付 則(平成21年3月条例第10号)

この条例は、教育委員会規則で定める日から施行する。

(平成21年3月教委規則第6号により平成22年4月1日から施行する。ただし、第5条の改正規定(「損害額」を「損害」に改める部分に限る。)は、平成21年4月1日から施行)

付 則(平成23年12月条例第48号)

(施行期日)

- 1 この条例は、平成24年4月1日から施行する。

(経過措置)

- 2 この条例の施行の際現にこの条例による改正前のそれぞれの条例の規定に基づき公の施設の管理に関する業務を行っている指定管理者が、その指定の期間においてこの条例の施行の日前までにこの条例による改正後のそれぞれの条例の規定による当該業務についての評価に相当する評価を受けている場合にあっては、当該期間においては当該業務についての評価に係るこれらの規定は適用しない。

付 則(平成25年12月条例第91号)

この条例は、平成26年4月1日から施行する。

別表第1(第4条第1項)

(平21条例10・追加、平23条例48・旧別表・一部改正)

横浜市山内図書館

別表第2(第4条第5項、第6条、第9条第1項)

(平23条例48・追加)

| 名 称                      | 担任事務   |
|--------------------------|--|
| 横浜市山内図書館<br>指定管理者選定評価委員会 | 横浜市山内図書館の指定管理者の候補者の選定、<br>指定管理者による当該図書館の管理の業務に係る<br>評価等についての調査審議に関する事務 |

## 横浜市立図書館規則

平成6年1月5日  
教委規則第1号

横浜市立図書館規則をここに公布する。

横浜市立図書館規則

横浜市立図書館規則(昭和41年4月横浜市教育委員会規則第2号)の全部を改正する。

目次

- 第1章 総則(第1条—第4条の3)  
第2章 館内利用(第5条—第8条)  
第3章 館外利用  
第1節 個人貸出し(第9条—第13条の2)  
第2節 移動図書館貸出し(第14条)  
第3節 図書取次サービス(第15条)  
第4節 団体貸出し(第16条—第19条)  
第3章の2 電子書籍利用(第20条)  
第4章 障害者等による図書館の利用に係る体制の整備等(第21条)  
第5章 相互貸借(第22条)  
第6章 図書等の寄贈及び寄託(第23条—第29条)  
第7章 手数料(第30条—第33条)  
第8章 組織等(第35条—第41条)  
第9章 雑則(第42条—第43条)  
附則

### 第1章 総則

(趣旨)

- 第1条 横浜市立図書館条例(昭和39年3月横浜市条例第49号。以下「条例」という。)の施行並びに条例に定めるもののほか、横浜市立図書館(以下「図書館」という。)の管理及び運営について必要な事項は、この規則の定めるところによる。  
(平26教委規則4・一部改正)

(事業)

- 第2条 図書館は、次の事業を行う。

- (1) 図書館資料(条例第3条第1項に規定する図書館資料をいう。以下同じ。)を収集し、及びその目録を整備して、一般公衆の利用に供すること。



- (2) 郷土資料及び地方行政資料を収集し、利用に供すること。
- (3) 図書館資料の周知に努め、読書、調査研究等の相談に応ずること。
- (4) 図書館資料の館外貸出しをすること。
- (5) 他の図書館と協力し、図書館資料の相互貸借を行い、利用の便を図ること。
- (6) インターネットその他の高度情報通信ネットワークを通じて公衆に利用可能とされ、又は閲覧の提供を受けた情報を紹介し、及び提供すること。
- (7) 電子書籍（電子的記録を用いて出版した、図書館資料と同等の内容を持つ著作物で、契約によりインターネットその他の高度情報通信ネットワークを通じて利用できるものをいう。以下同じ。）を利用に供すること。
- (8) 読書会、研究会、講習会、鑑賞会、展示会、講演会等を主催し、及びその奨励を行うこと。
- (9) 前各号に定めるもののほか、図書館の目的を達成するために必要な業務

（平26教委規則4・令4教委規則5・一部改正）

#### （開館時間）

- 第3条 図書館の開館時間は、横浜市中心図書館（以下「中央図書館」という。）及び横浜市内図書館にあっては午前9時30分から午後8時30分までとし、これら以外の図書館にあっては午前9時30分から午後7時までとする。
- 2 前項の規定にかかわらず、日曜日、月曜日、土曜日、国民の祝日に関する法律（昭和23年法律第178号）に規定する休日及び12月28日にあっては、午前9時30分から午後5時までとする。
  - 3 前2項の規定にかかわらず、1月4日は正午から午後5時までとする。
  - 4 教育長は、前3項の規定にかかわらず、特に必要があると認める場合は、臨時に開館時間を変更することができる。

（平6教委規則5・平6教委規則13・平12教委規則11・平13教委規則14・平22教委規則14・平26教委規則4・令4教委規則5・一部改正）

#### （休館日）

- 第4条 図書館の休館日は、次のとおりとする。
- (1) 12月29日から翌年1月3日まで
  - (2) 図書特別整理期間
  - (3) 施設等の保守点検日
  - 2 前項第2号の期間は、1年につき3日を超えない範囲において教育長が定める。
  - 3 教育長は、前2項の規定にかかわらず、特に必要があると認めるときは、臨時に休館日を設けることができる。

（平12教委規則11・平13教委規則14・平26教委規則4・令4教委規則5・一部改正）

#### （指定管理者の公募）

- 第4条の2 教育長は、条例第4条第2項の規定により指定管理者を公募する場合は、あらかじめ、指定管理者の指定の基準を定め、かつ、これを公にしておくものとする。

（平21教委規則10・追加）

#### （指定申請書の提出等）

- 第4条の3 指定管理者の指定を受けようとするものは、指定申請書（第1号様式）を教育長に提出しなければならない。
- 2 前項の申請書には、条例第4条第3項に規定する事業計画書及び次に掲げる書類を添付しなければならない。
  - (1) 定款、寄附行為、規約その他これらに類する書類
  - (2) 法人にあっては、当該法人の登記事項証明書
  - (3) 前項の申請書を提出する日の属する事業年度の収支予算書及び事業計画書並びに前事業年度の収支計算書及び事業報告書
  - (4) 当該図書館の管理に関する業務の収支予算書
  - (5) その他教育長が必要と認める書類

（平21教委規則10・追加）

## 第2章 館内利用

#### （利用の手続）

- 第5条 館内における図書館資料の利用は、自由とする。ただし、教育長が特に指定した図書館資料の利用については、別に定める。

- 2 館内におけるインターネットその他の高度情報通信ネットワークを通じて閲覧できる情報の利用方法については、教育長が別に定めるところによる。

（令6教委規則2・一部改正）

#### （図書館資料等の複写）

- 第6条 図書館資料及び契約等によりインターネットその他の高度情報通信ネットワークを通じて閲覧の提供を受けた情報（以下「図書館資料等」という。）の複写を依頼しようとする者は、教育長が別に定めるところにより申し出なければならない。

（平26教委規則4・一部改正）

#### （利用の場所）

- 第7条 図書館資料等の館内での利用は、教育長が指定する場所で行うものとする。

（平26教委規則4・一部改正）

#### （退館）

- 第8条 教育長（条例第4条第1項に規定する指定管理者に管理を行わせる図書館にあっては、当該指定管理者）は、条例及びこの規則の規定に違反した者又はこれらの規定に基づく職員の指示に従わない者に対しては、退館を命ずることができる。

（平12教委規則11・平22教委規則14・一部改正）

## 第3章 館外利用

### 第1節 個人貸出し

#### （登録手続）

- 第9条 図書館資料の館外貸出しを受けようとする者は、利用者番号の付与を受けなければならない。
- 2 利用者番号の付与を受けることができる者は、次のとおりとする。
  - (1) 本市内に居住し、又は勤務し、若しくは在学する者
  - (2) 本市との間で締結した図書館の相互利用に関する協定に基づき図書館資料の館外貸出しを受けることができるとされている者
  - 3 利用者番号の付与を受けようとする者は、教育長が別に定めるところにより、次に掲げるいずれかの方法で登録の申請をしなければならない。ただし、第2号による方法は前項第1号に定める者に限り、第3号による方法は市内に居住する者に限り行うことができるものとする。
  - (1) 図書館の窓口に来館し、本人であること及び居住地等を証明する書類を提示することにより申請する方法
  - (2) 横浜市民立図書館情報システムを利用し、本人であること及び居住地等を証明する書類の写しを提出することにより申請する方法
  - (3) 郵送により、本人であること及び居住地等を証明する書類を提出することにより申請する方法
  - 4 前項第1号及び第3号に規定する方法により利用者番号の付与を受けた者は、図書館カード（第2号様式）の交付を受けるものとする。ただし、図書館カード不要の申出をした場合は、この限りではない。
  - 5 第3項の規定に基づき登録をされた者（以下「登録者」という。）は、次の各号のいずれかに該当するときは、速やかに教育長に届け出なければならない。
  - (1) 登録内容に変更が生じたとき。
  - (2) 図書館カードを破損又は紛失したとき。
  - 6 登録者が虚偽の申請を行ったとき、もしくは図書館カードを他人に貸与する等不正な行為をしたとき、又は本人からの申出があったときは、教育長は、別に定めるところにより、一定の期間貸出しを停止し、又はその登録を取り消すことができる。
  - 7 利用者番号の有効期間は、登録した日から5年間とする。ただし、更新することができる。
  - 8 前項ただし書の規定による更新は、教育長が別に定めるところにより行うものとする。

（令6教委規則2・全改）

#### （個人貸出しの手続等）

- 第10条 登録者が図書館資料の貸出しを受けようとするときは、利用者番号の確認を受けなければならない。
- 2 前項の利用者番号の確認は、図書館カードの提示又は横浜市民立図書館情報システムにインターネットその他の高度情報通信ネットワークを通じて接続された情報通信機器の提示により行うものとする。
  - 3 図書館カードの紛失等により前項の確認ができない場合については、教

育長が別に定める。  
(令4教委規則5・令6教委規則2・一部改正)

(貸出取扱時間)

第11条 図書館資料の貸出取扱時間は、開館時から閉館時までの間で、教育長が別に定める。  
(平12教委規則11・一部改正)

(貸出しの制限及び貸出しの期間)

第12条 次の各号の一に該当する図書館資料は、特に教育長が必要と認めるときを除き貸出しをしない。  
(1) 貴重図書、辞書、辞典、郷土資料、地図、図録、目録類  
(2) 新聞、官公報、統計及び年鑑類  
(3) その他館外貸出しを不適当と認めるもの  
2 登録者1人に対して同時に貸し出すことのできる図書館資料は、10冊以内とする。  
3 図書館資料の貸出期間は、貸出日の翌日から起算して14開館日とする。  
4 前項の規定にかかわらず、登録者から申出があったときは、教育長は、別に定めるところにより、14開館日を限度に貸出期間を延長することができる。  
5 前2項に規定する期間には、1月4日を含まない。  
6 教育長は、第2項、第3項及び第4項の規定にかかわらず、特に必要があると認める場合は、臨時に貸出冊数、貸出期間及び貸出延長期間を変更することができる。  
(平24教委規則19・平26教委規則4・令4教委規則5・一部改正)

(貸出停止等)

第13条 個人貸出しを受けた者が、貸出期間経過後なお、図書館資料を返納しないとき、又は図書館資料の管理に不都合があると認められるときは、教育長は、別に定めるところにより一定の期間貸出しを停止し、又は登録を取り消すことができる。  
(平12教委規則11・一部改正)

(図書館資料の賠償)

第13条の2 条例第8条の規定により図書館資料の賠償を行う者は、同一のもの若しくは教育次長が指定する代品又は相当の代金をもってしなければならない。  
(平21教委規則10・追加、平24教委規則3・平27教委規則8・一部改正)

## 第2節 移動図書館貸出し

(令4教委規則5・旧第3節繰下)

(移動図書館貸出しの取扱い)

第14条 移動図書館貸出しの取扱いについては、前節の規定を準用する。  
(平26教委規則4・一部改正、令4教委規則5・旧第21条繰上・一部改正)

## 第3節 図書取次サービス

(令4教委規則5・追加)

(図書取次サービス)

第15条 図書館は、館外で図書館資料の貸出し及び返納のための図書取次サービス(以下「図書取次サービス」という。)を行うことができる。  
2 図書取次サービスに関し必要な事項は、教育長が別に定める。  
(令4教委規則5・追加)

## 第4節 団体貸出し

(令4教委規則5・旧第2節繰下)

(貸出しの範囲)

第16条 団体貸出しを受けることのできる者は、市内で活動する地域団体、職場団体、社会教育関係団体その他の団体で教育長が適当と認めるものとする。  
(令4教委規則5・旧第14条繰下・一部改正)

(団体貸出しの利用方法)

第17条 団体貸出しを受けようとする者は、教育長が別に定めるところにより申請し、登録しなければならない。  
2 第9条第5項及び第13条の2の規定は、団体貸出しの場合に準用する。

3 貸出しをする図書館資料の種類、貸出冊数、貸出期間等の利用方法は、教育長が別に定める。  
(平12教委規則11・平21教委規則10・平24教委規則19・一部改正、令4教委規則5・旧第15条繰下・一部改正)

(図書館資料の管理)

第18条 団体代表者は、貸出しを受けた図書館資料の管理についてその責を負うものとする。

(貸出し停止等)

第19条 団体貸出しを受けた者が貸出期間経過後なお、図書館資料を返納しないとき又は図書館資料の管理に不都合があると認められるときは、一定の期間貸出しを停止し、又は団体貸出しの登録を取り消すことができる。

## 第3章の2 電子書籍利用

(令6教委規則2・章名追加)

(電子書籍の利用)

第20条 電子書籍を利用できる者は、第9条第2項第1号に該当し、利用者番号の付与を受けた者とする。  
2 登録者1人に対して同時に利用に供することができる電子書籍は、2点以内とする。  
3 電子書籍の利用期間は、貸出日の翌日から起算して14日間とする。  
4 利用期間の延長を希望する登録者は、前項の利用期間内に延長の申出をすることができる。延長が認められた場合、手続の翌日から起算して14日間利用期間が延長される。  
5 第9条第6項及び第13条に規定する貸出停止の措置を受けている者は、電子書籍を利用することができない。  
6 その他電子書籍の利用について必要な事項は、教育長が別に定める。  
(令6教委規則2・全改)

## 第4章 障害者等による図書館の利用に係る体制の整備等

(令4教委規則5・追加)

(障害者等による図書館の利用に係る体制の整備等)

第21条 図書館は、障害者等(視覚障害者等の読書環境の整備の推進に関する法律(令和元年法律第49号。以下「法」という。))第2条第1項に規定する視覚障害者等(以下「視覚障害者等」という。))及び障害者基本法(昭和45年法律第84号)第2条第1号に規定する障害者(以下「障害者」という。))をいう。以下同じ。による図書館の利用を推進するため、次の事業を行うものとする。  
(1) 法第3条第2号に規定する視覚障害者等が利用しやすい書籍等(以下「書籍等」という。))の収集及び製作  
(2) 視覚障害者等に対する書籍等の貸出し  
(3) 視覚障害者等に対する図書館資料の対面朗読  
(4) 障害者のうち来館することが困難な者に対する図書館資料の配送貸出し  
(5) その他教育長が必要と認める事項  
2 前項第2号から第5号までに規定する事業を利用しようとする者の登録手続、貸出しの手続その他必要な事項については、第9条、第10条並びに第12条第2項及び第3項の規定にかかわらず、教育長が別に定める。  
(令4教委規則5・追加)

## 第5章 相互貸借

(令4教委規則5・旧第4章繰下)

(相互貸借の手続等)

第22条 図書館資料の相互貸借に関する手続及び費用の負担については、教育長が別に定める。

## 第6章 図書等の寄贈及び寄託

(令4教委規則5・旧第5章繰下)

(寄贈)

第23条 教育次長は、図書その他の資料(以下「図書等」という。))の寄贈を受けた場合、寄贈を受けた図書等に寄贈者の氏名及び寄贈年月日を記載して、その篤志を表示することができる。  
(平27教委規則8・一部改正)

(寄贈に係る費用)

第24条 図書等の寄贈に係る費用は、寄贈者の負担とする。ただし、教育次



長が別に定める場合は、この限りでない。

(平27教委規則8・一部改正)

(寄託)

第25条 教育次長は、図書等の寄託を受けた場合、寄託者に対して、受託証書を交付するものとする。

(平27教委規則8・一部改正)

(寄託図書等の取扱い)

第26条 寄託を受けた図書等は、寄託について特別の条件がある場合のほか、図書館資料の取扱いに準じる。

(返還)

第27条 寄託を受けた図書等は、寄託者の請求によりこれを返還するものとする。

(寄託に係る費用)

第28条 図書等の寄託に係る費用は、寄託者の負担とする。

(免責)

第29条 寄託を受けた図書等の損失に対しては、その責を負わないものとする。

## 第7章 手数料

(令4教委規則5・旧第6章繰下)

(手数料)

第30条 条例第3条第1項に規定する手数料の額は、別表に定めるとおりとする。

(平16教委規則13・平26教委規則4・一部改正)

(手数料の後納)

第31条 条例第3条第2項ただし書の規定により手数料を後納できる場合は、次のとおりとする。

- (1) 複写を終了しないと手数料の額が算定しがたいとき。
- (2) 事業所等で事務手続の都合により前納できないとき。
- (3) その他教育長が特別の事情があると認めるとき。

(手数料の減免)

第32条 条例第3条第3項の規定により手数料を減免できる場合は、次のとおりとする。

- (1) 国、他の地方公共団体その他の公共団体又は公共的団体において、公用又は公共用に供するため複写を依頼したとき。
- (2) その他教育長が必要と認めるとき。
- 2 手数料の減免を受けようとする者は、手数料減免申請書を教育長に提出し、その承認を受けなければならない。

(手数料の返還)

第33条 条例第3条第4項ただし書の規定により手数料の全部又は一部を返還できる場合は、次のとおりとする。

- (1) 図書館の都合により複写ができなくなったとき。
- (2) 図書館において複写に着手する前に依頼の取消しがあったとき。
- (3) その他教育長が特別の事情があると認めるとき。
- 2 前項の規定により手数料の返還を行う場合において、その返還額はその都度教育長が定める。

第34条 削除

(平6教委規則5)

## 第8章 組織等

(中央図書館の組織)

第35条 中央図書館に次の課及び係を置く。

企画運営課

庶務係

企画調整係

調査資料課

サービス課

(平6教委規則5・平6教委規則12・平12教委規則11・平21教委規則10・平22教委規則14・一部改正)

(中央図書館の事務分掌)

第36条 課及び係の事務分掌は、次のとおりとする。

企画運営課

庶務係

- (1) 図書館の運営管理に関すること。
- (2) 図書館の広聴に関すること。
- (3) 図書館の統計に関すること。
- (4) 図書館と関係機関との協力調整に関すること。
- (5) 中央図書館の施設管理に関すること。
- (6) 図書取次サービスに関すること。
- (7) 館内他の課、係の主管に属しないこと。

企画調整係

- (1) 図書館事業の企画立案及び総合調整に関すること。
- (2) 図書館の将来構想・計画に関すること。
- (3) 図書館情報システムに係る企画、運用及び維持管理に関すること。
- (4) 図書館の広報に関すること。

調査資料課

- (1) 中央図書館において保管する図書館資料の選定・収集に関すること。
- (2) 図書館資料の選定・収集に係る総合調整に関すること。
- (3) 図書館資料の受入、整理、払出、保管及び評価に関すること。
- (4) 図書館資料の書誌データの整備に関すること。
- (5) 図書等の寄贈及び寄託に関すること。
- (6) 中央図書館における図書館資料の利用相談・情報提供に関すること。
- (7) 電子書籍の提供に関すること。
- (8) 利用相談・情報提供に係る総合調整に関すること。

サービス課

- (1) 図書館の利用者サービス支援及び調整に関すること。
- (2) 中央図書館における図書館資料の貸出し・利用に関すること。
- (3) 中央図書館の団体貸出しに関すること。
- (4) 移動図書館事業に関すること。
- (5) 図書館資料の相互貸借に関すること。

(平22教委規則14・全改、平26教委規則4・一部改正)

(職員)

第37条 図書館に館長並びに教育長が必要と認める専門的職員及び事務職員を置く。

- 2 課に課長、係に係長を置く。
- 3 図書館に担当部長、担当課長、課長補佐、担当係長及びキャリアスタッフを置くことができる。
- 4 担当部長、課長、担当課長、課長補佐、係長、担当係長及びキャリアスタッフは、事務職員をもって充てる。

(平6教委規則17・平19教委規則6・令6教委規則2・一部改正)

(館長等の職務)

第38条 横浜市中央図書館長(以下「中央図書館長」という。)は、教育長の命を受け、図書館の事務を掌理し、所属職員を指揮監督する。

- 2 中央図書館の担当部長、課長、担当課長、課長補佐、係長、担当係長及びキャリアスタッフは、それぞれ上司の命を受け、所属職員を指揮監督する。
- 3 中央図書館以外の図書館の館長は、中央図書館長の命を受け、それぞれ館務を掌理し、所属職員を指揮監督する。

(平6教委規則5・平6教委規則13・平12教委規則11・平19教委規則6・平22教委規則14・平26教委規則4・令6教委規則2・一部改正)

(代理)

第39条 中央図書館長、担当部長、課長、担当課長、課長補佐、係長及び担当係長に事故があるとき、又はこれらの者が欠けたときは、主管の上席者がその職務を代理する。

- 2 中央図書館以外の図書館の館長に事故があるとき、又は当該館長が欠けたときは、教育長の指定する職員がその職務を代理する。

(平6教委規則5・平12教委規則11・平19教委規則6・平26教委規則4・令4教委規則5・一部改正)

(事業計画の提出)

第40条 中央図書館長は、毎年度初めに図書館の事業計画を教育長に提出しなければならない。

(平6教委規則5・平12教委規則11・一部改正)

(事業成果の報告)

第41条 中央図書館長は、図書館利用の状況等成果について教育長に報告しなければならない。

(平6教委規則5・平12教委規則11・一部改正)

## 第9章 雑則

(適用除外)

第42条 指定管理者に管理を行わせる図書館については、第37条から第39条までの規定は、適用しない。

(平22教委規則14・追加)

(委任)

第43条 この規則に定めるもののほか、この規則の施行に関し必要な事項は、教育長が定める。

(平22教委規則14・旧第42条繰下)

附 則

(施行期日)

1 この規則は、公布の日から施行する。

(経過措置)

2 この規則の施行前に行った改正前の横浜市立図書館規則の規定による手続等は、改正後の横浜市立図書館規則の規定により行ったものとみなす。

附 則 (平成6年2月教委規則第5号)

この規則は、平成6年2月22日から施行する。

附 則 (平成6年4月教委規則第12号)

この規則は、公布の日から施行する。

附 則 (平成6年4月教委規則第13号)

この規則は、平成6年4月26日から施行する。

附 則 (平成6年7月教委規則第17号)

この規則は、公布の日から施行する。

附 則 (平成12年3月教委規則第11号)

(施行期日)

1 この規則は、平成12年4月1日から施行する。

(経過措置)

2 この規則の施行の際現にこの規則による改正前の横浜市立図書館規則の規定により資料課長に補せられ、又は資料課に勤務を命ぜられている者は、別段の辞令が発せられない限り、この規則の施行の日において、それぞれこの規則による改正後の横浜市立図書館規則の規定による調査資料課長に補せられ、又は調査資料課に勤務を命ぜられたものとする。

附 則 (平成13年10月教委規則第14号)

この規則は、平成13年12月1日から施行する。

附 則 (平成16年10月教委規則第13号)

(施行期日)

1 この規則は、平成17年1月1日から施行する。ただし、第30条の規定は、同年4月1日から施行する。

(経過措置)

2 この規則による改正後の横浜市立図書館規則第30条の規定は、施行日以後に依頼した者について適用し、施行日の前日までに依頼した者については、なお従前の例による。

3 この規則の施行の際現にこの規則による改正前の横浜市立図書館規則の規定により作成されている様式書類は、なお当分の間、適宜修正の上使用することができる。

附 則 (平成19年3月教委規則第6号)

この規則は、平成19年4月1日から施行する。

附 則 (平成20年3月教委規則第6号)

(施行期日)

1 この規則は、平成20年4月1日から施行する。

(経過措置)

2 この規則の施行の際現に決裁処理の過程にある事案については、なお従

前の例による。

附 則 (平成21年4月教委規則第10号)

(施行期日)

1 この規則は、公布の日から施行する。ただし、第35条の改正規定及び第36条の改正規定は、平成21年4月1日から、目次の改正規定(「第4条」を「第4条の3」に改める部分に限る。)並びに第1章中第4条の次に2条を加える改正規定並びに第2号様式の改正規定(第2号様式を第3号様式とする部分に限る。)、第1号様式の改正規定(第1号様式を第2号様式とする部分に限る。)及び第1号様式として1様式を加える改正規定は、平成22年4月1日から施行する。

(経過措置)

2 この規則の施行の際現にこの規則による改正前の横浜市立図書館規則の規定により作成されている様式書類は、なお当分の間、適宜修正の上使用することができる。

3 この規則の施行の際現に決裁処理の過程にある事案の処理については、なお従前の例による。

4 第3章第1節中第13条の次に1条を加える改正規定のうち「条例第7条」とあるのは、平成22年3月31日までは「条例第5条」と読み替えるものとする。

(平21教委規則14・追加)

附 則 (平成21年6月教委規則第14号)

この規則は、公布の日から施行し、この規則による改正後の横浜市立図書館規則の一部を改正する規則の規定は、平成21年4月1日から適用する。

附 則 (平成22年3月教委規則第14号)

(施行期日)

1 この規則は、平成22年4月1日から施行する。

(経過措置)

2 この規則の施行の際現に決裁処理の過程にある事案の処理については、なお従前の例による。

附 則 (平成24年2月教委規則第3号)

この規則は、平成24年4月1日から施行する。

附 則 (平成24年11月教委規則第19号)

(施行期日)

1 この規則は、平成25年1月11日から施行する。

(経過措置)

2 この規則の施行の際、この規則による改正前の横浜市立図書館規則の規定によりなされた手続その他の行為は、改正後の横浜市立図書館規則の相当規定によりなされた手続その他の行為とみなす。

附 則 (平成26年3月教委規則第4号)

この規則は、平成26年4月1日から施行する。

附 則 (平成27年3月教委規則第8号)

この規則は、平成27年4月1日から施行する。

附 則 (平成29年1月教委規則第1号)

この規則は、平成29年2月1日から施行する。

附 則 (令和元年6月教委規則第4号)

この規則は、令和元年7月1日から施行する。

附 則 (令和4年3月教委規則第5号)

(施行期日)

1 この規則は、令和4年4月1日から施行する。

(経過措置)

2 この規則による改正後の横浜市立図書館規則第12条第3項及び第4項の規定は、この規則の施行の日以後に行われる図書館資料の館外貸出し又は貸出期間の延長について適用し、同日前に行われた図書館資料の館外貸出し又は貸出期間の延長については、なお従前の例による。

3 この規則の施行の際現にこの規則による改正前の横浜市立図書館規則の規定により作成されている様式書類は、なお当分の間、適宜修正の上使用することができる。

附則 (令和6年1月教委規則第2号)

- (施行期日)
- 1 この規則は、令和6年1月15日から施行する。
- (経過措置)
- 2 この規則による改正前の横浜市立図書館規則の規定によりなされた手続その他の行為は、改正後の横浜市立図書館規則の相当規定によりなされた手続その他の行為とみなす。

別表（第30条）  
(平26教委規則4・追加、令元教委規則4・一部改正)

| 種 類               | 複写の方法 |                                       | 金 額      |
|-------------------|-------|---------------------------------------|----------|
| マイクロフィルム以外の図書館資料等 | 単色刷り  | 日本産業規格（以下「規格」という。）A列3番までの大きさの用紙を用いた複写 | 1枚につき10円 |
|                   |       | 規格B列4番までの大きさの用紙を用いた複写                 | 1枚につき50円 |
|                   | 多色刷り  | 規格A列3番の大きさの用紙を用いた複写                   | 1枚につき80円 |
| マイクロフィルム          | 単色刷り  | 規格A列3番までの大きさの用紙を用いた複写                 | 1枚につき10円 |

## 横浜市立図書館資料管理規則

平成21年3月25日  
教委規則第7号

横浜市立図書館資料管理規則をここに公布する。  
横浜市立図書館資料管理規則

- (目的)
- 第1条 この規則は、横浜市物品規則（昭和31年3月横浜市規則第33号）第52条第1項に基づき、図書館資料の出納及び保管について定め、併せて図書館資料の適正な管理を図ることを目的とする。  
(令2教委規則3・一部改正)

- (図書館資料の範囲)
- 第2条 この規則において図書館資料とは、図書館法(昭和25年法律第118号)第3条第1号に規定する図書館資料をいう。  
(平26教委規則4・全部改正)

- (図書館資料の出納簿及び管理簿)
- 第3条 図書館資料の出納、保管その他に係る記録は、帳簿によらず横浜市立図書館情報システム（以下「図書館システム」という。）によって管理する磁気ディスク（横浜市教育委員会情報セキュリティ管理規程（令和5年3月横浜市教育委員会連第4号）第2条第6号に規定する記録媒体をいう。）により調製することができる。  
(令6教委規則3・一部改正)

- (図書館資料の出納及び管理)
- 第4条 物品出納員は、購入及び寄付により受け入れた図書館資料を、直ちに図書館システムに登録しなければならない。
- 2 中央図書館企画運営課、調査資料課及びサービス課並びに中央図書館及び地方自治法(昭和22年法律第67号)第244条の2第3項に規定する指定管理者に管理を行わせる図書館以外の図書館（以下「中央図書館等」という。）に置かれた物品出納員は、前項の図書館資料のうち、他の中央図書館等で保管及び管理する必要があるものについては、当該図書館資料の保管換えをすることができる。
- 3 物品出納員は、前2項の規定により受け入れた図書館資料を、直ちに物品管理者に交付しなければならない。  
(平23教委規則12・全部改正)

- (図書館資料の整理)
- 第5条 物品管理者は、所管する図書館資料について、照合、点検及び実態の把握を容易にするため資料番号等の表示により整理しなければならない。ただし、次に掲げるものを除く。

- (1) 新聞、官報、公報の類  
(2) 教育次長が表示不要と認めたもの  
(平23教委規則12・平27教委規則8・一部改正)

- (寄贈)
- 第6条 寄付の受納を決定した図書館資料（以下「寄贈図書」という。）の引渡しを受けた者は、見積価額を付けて、寄贈図書受入れ処理票（第1号様式）により、物品出納員に納付しなければならない。
- 2 寄贈の事務取扱いに関し必要な事項は、教育次長が別に定める。  
(平23教委規則12・平27教委規則8・一部改正)

- (不用等図書館資料の取扱い)
- 第7条 物品管理者は、図書館事業に不用となった図書館資料について、将来使用する見込みがないと認めたときは、図書館システムへ不用の登録をし、不用品処理票（物品出納通知書）（第2号様式）により物品出納員へ通知しなければならない。
- 2 物品管理者は、汚損若しくは破損により使用不能となった図書館資料について、修理しても使用することができないと認めたときは、図書館システムへ使用不能の登録をし、不用品処理票（物品出納通知書）により物品出納員へ通知しなければならない。
- 3 物品出納員は、前2項の規定により通知を受けた図書館資料のうち将来使用する見込みのないものについて、教育次長の承認を受けたものは不用品として整理することができる。
- 4 図書館資料に係る図書館システムへの不用及び使用不能の登録に関し必要な事項は、教育次長が別に定める。  
(平23教委規則12・全改、平27教委規則8・一部改正)

- (不用品の処分)
- 第8条 物品出納員は、前条第3項の不用品のうち廃棄することが適当と認めるものについては、不用品処理票（物品出納通知書）により教育次長に廃棄の請求をしなければならない。この場合において、教育次長は、当該請求が適当であると認めたときは、直ちに廃棄の手続きをしなければならない。  
(平23教委規則12・追加、平27教委規則8・一部改正)

- (出納手続の省略)
- 第9条 図書館システムに登録された図書館資料については、次に掲げる出納手続を省略することができる。
- (1) 中央図書館等の物品出納員の各相互間における保管換え  
(2) 物品出納員から物品管理者への交付  
(3) 物品管理者から物品出納員への返納  
(平23教委規則12・旧第8条繰下・一部改正)

- (適用範囲)
- 第10条 図書館資料の出納及び管理についてこの規則に定めるもののほかは、横浜市物品規則の定めるところによる。  
(平23教委規則12・旧第9条繰下)
- 附 則  
この規則は、公布の日から施行する。  
附 則（平成23年3月教委規則第12号）

- (施行期日)
- 1 この規則は、平成23年4月1日から施行する。

- (経過措置)
- 2 この規則の施行の際現に決裁処理の過程にある事案の処理については、なお従前の例による。
- 附 則（平成26年3月教委規則第4号）  
この規則は、平成26年4月1日から施行する。  
附 則（平成27年3月教委規則第8号）  
この規則は、平成27年4月1日から施行する。  
附則（令和2年2月教委規則第3号）  
この規則は、公布の日から施行する。  
附則（令和6年1月教委規則第3号）  
この規則は、令和6年1月15日から施行する。

様式略

## [資料編] 4 令和5年度 開館実績

### (1) 図書館の開館時間

火曜日～金曜日：午前9時30分～午後7時（中央図書館・山内図書館は午後8時30分まで）  
土曜日・日曜日・月曜日・祝(休)日：午前9時30分～午後5時

### (2) 休館日

#### ア 施設点検日（月1回）

|        |        |        |       |       |       |
|--------|--------|--------|-------|-------|-------|
| 4月17日  | 5月15日  | 6月19日  | 7月18日 | 8月21日 | 9月19日 |
| 10月10日 | 11月20日 | 12月11日 | 2月13日 | 3月18日 |       |

#### イ 年末年始（12月29日～1月3日）

#### ウ 図書特別整理日

|             |                 |
|-------------|-----------------|
| 5月23日～5月25日 | 都筑、鶴見、戸塚図書館     |
| 6月6日～6月8日   | 磯子、神奈川、栄、瀬谷図書館  |
| 6月13日～6月15日 | 泉、金沢、港南図書館      |
| 6月20日～6月22日 | 中央図書館（移動図書館も含む） |
| 6月27日～6月29日 | 旭、中、緑、南図書館      |
| 7月4日～7月6日   | 港北、保土ヶ谷、山内図書館   |

#### エ 臨時休館

|                             |                      |
|-----------------------------|----------------------|
| 11月26日                      | 都筑図書館（総合庁舎電気設備点検のため） |
| 12月2日                       | 磯子図書館（総合庁舎電気設備点検のため） |
| 12月25日～12月28日<br>1月4日～1月14日 | 全館（図書館情報システム更新のため）   |

### (3) 開館時間・サービスの変更

|               |   |
|---------------|---|
| 6月3日          | 戸塚図書館の開館時間を午前9時30分から正午に変更（柏尾川氾濫の危険による安全確認のため） |
| 8月29日～8月31日   | 旭図書館の閉館時間を午後7時から午後1時に変更、閲覧席の利用中止（空調設備故障のため）   |
| 10月17日～11月20日 | 港北図書館の2階フロアの一部の利用を制限（衛生配管等の改修工事のため）           |





# 横浜市の図書館 2024 (横浜市立図書館年報)

令和6年6月発行

編集・発行：横浜市中心図書館企画運営課  
〒220-0032 横浜市西区老松町1  
電話：045-262-7334 FAX：045-262-0052  
Eメール：ky-libkocho-k@city.yokohama.jp

URL：https://www.city.yokohama.lg.jp/kurashi/kyodo-manabi/library/

