

中図書館は学校をサポートします!

小学校向けプログラムのご案内

中図書館では小学校に向けた様々なサービスを行っています。
ぜひ中図書館をご活用ください!

中図書館マスコット
モック



I 児童向け

- 1 図書館見学
- 2 まちたんけん・インタビュー
- 3 調べ学習
- 4 学校訪問（ブックトーク・おはなし会）
- 5 学習成果物の展示

II 教職員・学校司書向け

- 1 教職員向け貸出・セット貸出
- 2 学校図書館環境整備相談
- 3 各種研修・講習（校内研修・市区研究会等）
- 4 図書の選定に役立つ情報の提供

III 保護者・ボランティア向け

- 1 各種講習会
- 2 各種相談
- 3 グループ貸出

お申込み

「学校支援プログラム申込書」を記入後、メールまたは
FAXで送信し、その後お電話ください。

担当が不在の場合は、こちらから改めてお電話します。

* 各項目に申込日の目安がありますが、なるべくお早めにお申し込みください。

横浜市中図書館 学校連携担当

〒231-0821 中区本牧原16-1

Mail ky-nakalib@city.yokohama.lg.jp

電話 045(621)6621 FAX045(621)6444

* 図書館の司書は交代勤務をしております。

電話でのご連絡はなるべく火曜日～金曜日 9:30～17:00にお願いします。

I 児童向け

1 図書館見学（クラス単位・学年単位／30－60分） **2週間前まで**

図書館内を案内しながら、図書館の役割やサービスについて説明し、図書館の使い方を紹介します。

学年や来館目的に合わせ、下記プログラムを組み合わせご利用ください。

- (1) 図書館の見学・利用案内（20分）
図書館内を案内し、図書館の使い方を説明します。
- (2) 図書館での本の探し方の説明（10－15分）
本の分類やラベル記号などについて説明します。
- (3) 司書によるおはなし会・ブックトーク（15－30分）
 - 読み聞かせ・ストーリーテリング(全学年対象)
物語世界を楽しみ読書の楽しさを伝えます。
 - ブックトーク(中学年以上対象)
テーマに沿って本の紹介をし、読書のきっかけを作ります。
- (4) 自由閲覧（15分）
気に入った本を探して読んでみてください。
探している本があれば司書がご案内します。

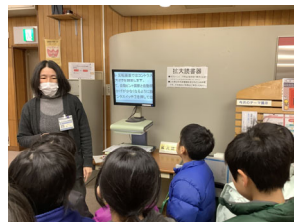

2 まちたんけん・インタビュー（グループ・クラス単位／30分） **2週間前まで**

2年生の生活科や3年生の社会科の単元「まちたんけん」に協力し、司書が図書館について説明したり、児童からの質問に答えたりします。

1の図書館見学と組み合わせることもできます。

【令和7年度実例】

小学校2年生「まちたんけん」（3校7クラス） 中図書館に来館して実施。

インタビューに答えたり、おすすめの本の紹介をしたりしました。



3 調べ学習（グループ・クラス単位／30分－60分） **1か月前まで**

児童コーナーの蔵書を使って調べものができます。本の分類や百科事典、目次や索引の使い方などのガイダンスも可能です。事前にテーマをお知らせください。

2 か月前まで

4 学校訪問（ブックトーク・おはなし会）（学年・学校単位／30分～60分）

司書が学校に伺い、ブックトークや読み聞かせをいたします。

子どもたちに読書の楽しさを伝え、読書に関心を持ってもらうためのプログラムです。テーマ、内容をご相談ください。



【令和7年度事例】

小学校1年生 学校へ訪問してのおはなし会（20分程度）

『これはのみのぴこ』 わらべうた「もちっこやいて」 『ゆきのひ』

5 学習成果物の展示（クラス・学年単位）

1 か月前まで

本のポップ（紹介）や帯など、本や読書にまつわる授業成果物を、図書館に展示することができます。展示の規模・期間などをご相談ください。



【令和7年度事例】

小学校3年生 総合学習

児童が作成した「かるた」を展示（2週間）

II 教職員・学校司書向け

1 教職員向け貸出・セット貸出

1 週間前まで

教職員の方に授業や研究などに必要な資料を貸出しています。

一度に40冊・30日まで借りられます。テーマごとの資料をセットで貸出するサービスもあります。

詳しくは「横浜市立図書館ホームページ」の「学校向けサービス」やYCANの「中央図書館」のページをご覧ください。

2 学校図書館環境整備相談

ご相談は随時、訪問は1か月前まで

司書が学校図書館を訪問し、図書廃棄・分類方法・ラベルの整備・レイアウト変更等についてご相談に応じます。

3 各種研修・講習（校内研修・市区研究会等）

2 か月前まで

校内や市区研究会などで読書活動をテーマに研修会をされる際、司書を講師として派遣いたします。図書館の会議室を会場に利用することもできます。

【令和6年度事例】

中区国語科研究会研修 「やってみよう！ブックトーク」（1時間程度）

ブックトークの実演と説明

4 図書の選定に役立つ情報の提供

随時

学校図書館の蔵書状況やご相談に応じて、教科の単元で利用できる図書情報や新刊図書のご紹介などをいたします。

Ⅲ 保護者・ボランティア向け

1 各種講習会（学校単位／1－2時間）

2か月前まで

保護者やボランティアの方々向けに講習をします。読み聞かせやブックトークの実演・講習、図書の修理、学校図書館環境整備などについてお話しします。

【令和7年度実例】

読み聞かせボランティア講座（1校） 1時間30分程度

2 各種相談（個人単位）

随時

学校での読み聞かせの本の選び方などについて、ご相談をお受けします。お気軽にお声をおかけください。申込みは不要です。

3 グループ貸出

随時

学校ボランティアのグループ単位で、必要な資料を貸し出す「グループ貸出」があります。1グループにつき30冊・30日間借りられます。詳しくは「横浜市立図書館ホームページ」の「読書団体へのサービス」をご覧ください。

中図書館小学校支援プログラム申込書

令和 年 月 日

学校名		フリガナ 担当者名			
	(教諭・学校司書・その他)				
連絡先	メールアドレス： 電話 () FAX ()				
希望内容 (希望の項目に チェックしてく ださい)	<input type="checkbox"/> 図書館見学				
	<input type="checkbox"/> まちたんけん・インタビュー				
	<input type="checkbox"/> 調べ学習				
	<input type="checkbox"/> 司書による学校訪問 (ブックトーク・おはなし会)				
	<input type="checkbox"/> 学習成果物の展示				
	<input type="checkbox"/> 学校図書館 環境整備相談				
	<input type="checkbox"/> 教職員向け各種研修・講習				
	<input type="checkbox"/> 図書を選定に役立つ情報の提供				
参加者	<input type="checkbox"/> 保護者・ボランティア向け研修 (<input type="checkbox"/> 読み聞かせ <input type="checkbox"/> ブックトーク <input type="checkbox"/> 環境整備 <input type="checkbox"/> 修理)				
	児童の学年	人数	教職員人数	保護者人数	合計人数
	年 組	人	人	人	人
	年 組	人	人	人	人
	年 組	人	人	人	人
希望日程 (対応可能日は 火～金曜日 です)	第一希望	月 日 ()	時 分～	時 分	
	第二希望	月 日 ()	時 分～	時 分	
	第三希望	月 日 ()	時 分～	時 分	
備考	★目的・関連単元など補足事項を記入してください。				
図書館 記入欄					

*ご記入いただいた個人情報は、横浜市個人情報保護条例に従って適切に管理し、図書館の業務以外には利用しません。

教職員向け貸出 申込書

申込日	年 月 日()	氏名	(教諭 ・ 司書教諭 ・ 学校司書)
学校名			
連絡先	MAIL	TEL FAX	
テーマ・ 目的 など			
学年	年	クラスの人数	人
教科・単元			
子ども向け(児童が自分で読んで調べる) ・ 大人向け(先生が読んで児童に説明する)			
希望冊数 (上限40冊)			複本(同じ本)があってもいいか。 可 (冊ずつまで) ・ 不可
来館予定日	月 日 曜日	* 来館予定日の1週間前にはご連絡ください。	

図書館記入欄	カード番号		新規 ・ 登録更新必要
年 月 日() 受付 ()			