ほんとどくしょがつなげるやさしいまち

保土ケ谷図書施設マップ

～図書の貸出しを行っている施設の紹介～

詳細は、各施設へお問合せください。

マークの見方	所在地　電話番号　開 開館日 時 利用時間　貸 貸出冊数・貸出期間　蔵 蔵書数

1 保土ケ谷図書館

星川1-2-1　(333) 1336

開 毎日（施設点検（月1日）、蔵書点検（年3日）、12/29～1/3は休館）
時 [火～金] 9:30～19:00
[月・土・日・祝・12/28] 9:30～17:00
[1/4のみ] 12:00～17:00
貸 6冊・2週間
蔵 144,629冊

・公衆無線LAN利用可
・インターネット閲覧端末2台
・他の市立図書館の本の予約が可能

赤ちゃんからお年寄りまで、あらゆる世代の方の生活に役立つ本を揃えています。小説、身近な娯楽・実用書、調査研究に役立つ参考図書・専門書、児童書、絵本、活字の大きな本、外国語の本、郷土資料、新聞、雑誌など、さまざまなジャンルの資料が充実。司書が皆さんの本の相談にのったり調べものの お手伝いをいたします。地域の団体への本の貸出サービスや、おはなし会などのイベントも行っています。

2 今井地区センター

今井町412-8　(352) 1183
開 毎日（毎月最終（火）〈祝日の場合は翌日〉、12/28～1/4は休館）
時 [月～土] 9:00～21:00
[日・祝] 9:00～18:00
（貸出は閉館30分前まで）
貸 4冊・2週間　蔵 12,368冊

区内在住の方に限らず、横浜市に在勤・在学されている方も登録すれば貸出可能です。リクエストカードを常備し、購入の参考にしています。図書の購入はリクエストを参考に、書店おすすめの本や話題の新作、受賞作などから選定しています。図書返却用ボックスを設置しています。

3 西谷地区センター

西谷3-15-1　(371) 3794
開 毎日（毎月第3（月）〈祝日の場合は翌日〉、12/28～1/4は休館）
時 [月～土] 9:00～21:00
[日・祝] 9:00～17:00
（貸出は閉館30分前まで）
貸 2冊・2週間　蔵 8,904冊

「新刊&おすすめの図書」コーナーを設置し話題の新刊や各受賞作を取り揃えています。コミックコーナーがあり、人気作品を揃えています。毎月新刊本をHPと地区センターだよりでお知らせしています。

4 初音が丘地区センター

藤塚町15-1　(352) 3992
開 毎日（毎月第3（月）〈祝日の場合は翌日〉、12/28～1/4は休館）
時 [月～土] 9:00～21:00
[日・祝] 9:00～17:00
（貸出は閉館30分前まで）
貸 3冊・2週間　蔵 11,758冊

大人向け、子ども向けそれぞれに「新着図書コーナー」があり、新着図書が一目で分かるようになっています。また、新着図書の情報は、地区センターのホームページやセンターだよりにも掲載しています。購入希望用紙があり、記入していただいた図書は購入の参考にしています。

5 ほどがや地区センター

天王町1-21　(333) 0064
開 毎日（毎月第3（月）〈祝日の場合は翌日〉、12/28～1/4は休館）
時 [月～土] 9:30～21:00
[日・祝] 9:30～17:00
（貸出は閉館30分前まで）
貸 2冊・2週間　蔵 6,986冊

貸出には利用登録の上、専用の図書カードが必要です。
子ども向け図書が多くあります。

6 くぬぎ台小学校コミュニティハウス

川島町1374-1　(371) 7611
開 月・水・木・土・日（12/29～1/3は休館）
時 9:00～21:00　貸 3冊・2週間
蔵 4,359冊

話題図書や新刊を毎月購入しています。一般図書のほか人気コミックスもあります。リクエストノートを常備し、購入の参考にしています。ホームページのほか、毎月発行するコミュニティハウスだよりで新規購入図書をお知らせしています。閲覧席20席と畳コーナー（約3畳）があります。

7 権太坂コミュニティハウス

権太坂3-1-1　(713) 6625
開 毎日（毎月第3（月）（祝日の場合は翌日）、12/29～1/3は休館）
時 [月～土] 9:00～21:00
[日・祝] 9:00～17:00
（貸出は閉館1時間前まで）
貸 2冊・2週間　蔵 3,029冊

話題図書や新刊を毎月購入しています。新刊貸出予約ができます。
季節、時期に応じた特集コーナーを随時設置しています。

8 桜ケ丘コミュニティハウス

岩崎町15-30　(331) 5368
開 毎日（毎月第3（月）（祝日の場合は翌日）、12/29～1/3は休館）
時 [月～土] 9:00～21:00
[日・祝] 9:00～17:00
（貸出は閉館15分前まで）
貸 6冊・2週間　蔵 31,174冊

区内2位の蔵書を持ち、毎月新刊も購入しています。本屋大賞・直木賞をはじめ、各文学賞受賞作や季節、話題にあったおすすめの本のコーナーを設けています。本は予約もでき、利用者の方々には話題の本が比較的早く読める「穴場」とされているようです。購入希望カードも設置し、購入の参考にしています。

9 上菅田笹の丘小学校コミュニティハウス

上菅田町1422　(381) 0392
上菅田笹の丘小学校 体育館1階
開 水・土（12/29～1/3は休館）
時 13:30～15:30
貸 3冊・2週間　蔵 5,069冊

図書返却用ボックスがあります。リクエストカードを常備し、購入の参考にしています。新刊、話題作を中心に購入しています。新着図書はその都度、コミハホームページに写真付きでご紹介しています。

11 富士見台小学校市民図書室

岩井町307
開 土（12/29～1/3は休館）
時 10:30～12:30
貸 2冊・2週間　蔵 3,895冊

▶校庭から小学校に向かって一番左側の入口からお入り下さい。

毎月第3土曜日の11時から「おはなし会」を行っています。富士見台小学校ふれあいフェスティバルにて、廃棄図書を無料で配布しています。7月に七夕会、1月にかるた会を開催しています。希望図書カードを常備して購入の参考にしています。

12 常盤台小学校市民図書室

釜台町22-1
開 土・日（12/29～1/3は休館）
時 [土] 14:10～15:50
[日] 10:10～11:50
貸 2冊・新刊1週間　旧刊2週間
蔵 4,563冊

▶学校正門から左へ建物沿いに約130m進み、銀色の門扉から入った正面の扉が入口です。

リクエストを参考に新刊本と合わせて購入しています。
市民図書便りを発行し、お知らせをしています。

13 初音が丘小学校市民図書室

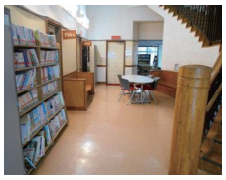

藤塚町1-1
開 土（第2・4を除く）
日（12/29～1/3は休館）
時 14:00～16:00
貸 3冊・2週間
蔵 5,854冊

▶正門を入りピロティを左に抜け、体育館横の通路を通り、右に入口があります。

ライトアップされた学習センターで、幅広い世代向けの本を楽しむことができます。
図書だよりを通して、新刊本のお知らせなどをしています。（児童・自治会に配布）

14 新井小学校市民図書室

上菅田町1574-1
開 土・日（12/29～1/3は休館）
時 12:30～14:30
貸 2冊・2週間
蔵 13,502冊

▶正門から入り、正面の新館校舎昇降口を入り、左手すぐ、キッズクラブの隣にあります。

図書だよりを発行し新刊本のお知らせなどを載せています。新井小学校学習応援隊の読み聞かせボランティア「もこもこ」が活動しています。

15 藤塚小学校市民図書室

新桜ケ丘1-22-1
開 土・日（12/29～1/3は休館）
時 10:00～12:00
貸 2冊・2週間
蔵 2,374冊

▶「市民図書室開催中」の張り紙のある門より入り、左のグランドに抜けて校舎に沿って歩き、端にある外階段を上ると3階にあります。

希望図書ノートを受付に常備し購入の参考にしています。
図書だよりを発行しています。キッズの児童も来てくれます。

16 境木小学校市民図書室

戸塚区平戸3-48-1
開 土・日（12/29～1/3は休館）
時 14:00～16:00
貸 2冊・2週間
蔵 5,929冊

▶ライオンちゃんの看板が目印です。

リクエストカードを受付に常備し、購入の参考にしています。
図書だよりを発行しています。お楽しみ会を開催しています。

17 宮田中学校市民図書室

宮田町1-100
開 木（12/29～1/3は休館）
時 12:00～16:00
貸 3冊・3週間
蔵 4,000冊

▶正門にある市民図書室専用のインターホンを押してから学校に入ります。

30年にわたり自主事業として毎月1回の読書会を続けています。

令和3年2月発行　保土ケ谷区読書活動推進会　【問合せ】保土ケ谷区地域振興課 TEL.045-334-6305