

旭区

# 本と出会える 場所マップ

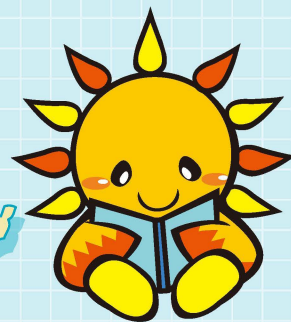

旭区マスコットキャラクター  
あさひくん



- ★ 図書館、移動図書館、二俣川図書取次所
- 子育て支援拠点、子育てサロン、保育園、子ども向けイベント等がある施設
- 地区センター、地域ケアプラザ、コミュニティハウス
- ◆ 市民図書室
- ◆ 書店、本を通して交流ができるカフェ
- その他の施設

各施設のデータは令和8年1月現在の情報です。最新情報は各施設にお問合せください。



## 旭区に「りんごの棚」が できました

「りんごの棚」は点字図書、さわる絵本などの本を1か所に集め、子どもが自分に合った本と出会えるようサポートする取り組みです。



詳細はこちら

旭区読書活動  
推進事業の  
取り組みも  
こちら

特徴

高齢者向け

全世代対象

子ども・子育て世代向け

「りんごの棚」あり (バリアフリー図書を集めた本棚)

利用

開... 開館(営業)日時

休... 休館(休業)日時

利... 利用可能時間 (開館日時と異なる場合のみ)

# 図書館、移動図書館、行政サービスコーナー

## 1 旭図書館 白根 4-6-2

貸出 横浜市内在住・在勤・在学 10冊 / 14開館日  
蔵書 一般書 85,474冊 児童書 35,444冊



開 火～金 9:30～19:00  
土・日・月・祝日・12/28 9:30～17:00  
1/4 12:00～17:00

休 施設点検日(月1回)・  
年末年始(12/29～1/3)・  
図書特別整理期間

赤ちゃんからお年寄りまで楽しめる本がたくさんあります。新聞や雑誌、大きい活字の本や紙芝居もあります。旭区の郷土資料や島山重忠コーナー、りんごの棚もご用意しています。

☎ 045-953-1166  
FAX 045-953-1179  
✉ ky-libkocho08@city.yokohama.lg.jp

### Event

親子で楽しむおはなし会  
毎月第1・2・3木曜日  
10:30～11:00  
対象:0歳児からとその保護者

### Event

子どもおはなし会  
毎月第3日曜日  
11:00～11:30  
対象:3歳児から



## 2 二俣川図書取次所 二俣川 2-50-14 ジョイナステラス1 5階

貸出 横浜市内在住・在勤・在学 10冊 / 14開館日  
予約は6冊まで  
予約本の受取には、事前に横浜市立図書館カード、パスワード及びメールアドレスの登録が必要です。



開 [カウンター]・月～金 12:00～19:00  
土 12:00～17:00  
[返却ポスト]・月～金 7:30～19:00  
土 9:00～17:00

休 日曜日、祝日、  
年末年始(12/29～1/3)

二俣川図書取次所では、予約した横浜市立図書館の本の貸出しと返却ができます。横浜市立図書館カードをお持ちであれば、パスワードとメールアドレスを登録すると、予約本の受取場所として図書取次所を選ぶことができますようになります。

☎ 045-262-0050 (中央図書館代表電話)  
FAX 045-262-0052 (中央図書館)



## 移動図書館「はまかぜ号」

はまかぜ号は本棚を取り付けた特別仕様車で、約3,000冊の本を載せて巡回しています。本の貸出、返却、予約のほか、図書館カードを作成できます。旭区内は3か所を定期的に巡回していますので、ご利用お待ちしております。



←運行情報は  
こちら

※荒天時・熱中症警戒アラート発表日は巡回を中止します。

☎ 045(262)0050 FAX 045(231)8299  
✉ ky-libkocho-s@city.yokohama.lg.jp

3 希望が丘ステーション  
隔週木曜日 14:40～15:40  
中希望が丘第五公園 (旭区中希望が丘 202-18)

4 中沢ステーション  
隔週水曜日 10:00～10:50  
中沢町公園 (旭区中沢 3-37)

5 左近山ステーション  
隔週水曜日 10:00～11:00  
左近山ショッピングセンター南側広場 (左近山 16-1)

## 保育園

### 6 横浜市今宿保育園 今宿南町 2000-4

開 月～金 7:00～19:00 土 7:30～18:30  
休 日、祝日、年末年始  
利 月～金 9:00～12:00



地域の未就学児親子向けに、絵本の貸し出しを行っています。絵本の他にも、遊びの本、読み聞かせの物語、育児書などもあります。保育士が各年齢向けに選んだ「おすすめ絵本」もご用意しています。

☎ 045-953-2306 FAX 045-953-2639  
✉ as-imajuku@city.yokohama.lg.jp

### 7 横浜市柏保育園 柏町 59-1

開 月～金 7:00～19:00 土 7:30～18:30  
休 日、祝日、年末年始  
利 月～金 9:00～16:00



地域の未就学児親子向けに、絵本の貸し出しを行っています。季節に合わせてセレクトした絵本を貸し出しコーナーに置いてあります。どうぞお気軽にお立ち寄りください。

☎ 045-361-8887 FAX 045-361-8893  
✉ as-kashiwa@city.yokohama.lg.jp

### 8 横浜市ひかりが丘保育園 上白根町 795

開 月～金 7:00～19:00 土 7:30～18:30  
休 日、祝日、年末年始  
利 月～金 9:00～16:00



地域の未就学児親子向けに、絵本の貸し出しを行っています。乳児向け(0～2歳)350冊 幼児向け(3～5歳)850冊。豊富に取り揃えております。季節や子どもたちの興味に合わせて入れ替えを行っています。是非、お気軽に立ち寄っていただき、お気に入りの絵本を見つけていただけたらと思っています。

☎ 045-953-2081 FAX 045-953-2159  
✉ as-hikarigaoka@city.yokohama.lg.jp

### 9 横浜市左近山保育園 左近山 1997

開 月～金 7:00～19:00 土 7:30～18:30  
休 日、祝日、年末年始  
利 月～金 9:00～16:00



地域の未就学児親子向けに絵本の貸し出しを行っています。初めて出会う絵本や1・2歳児向け、幼児向け読み物、食べ物・生き物・乗り物など、興味に合わせて選べるように絵本をご用意しています。保育士おすすめの絵本も毎月紹介しています。親子で気に入りの絵本を見つけたらぜひ、お気軽にご利用ください。

☎ 045-351-1907 FAX 045-351-1912  
✉ as-sakonyama@city.yokohama.lg.jp

# 地域子育て支援拠点、子育てサロン

**10 旭区地域子育て支援拠点 ひなたたぼっこ**  
二俣川 1-67-4

貸出 地域子育て支援拠点  
サイト登録者のみ  
2冊 2週間  
蔵書 一般書 176冊  
児童書 596冊

開 火～土 10:00～16:00  
休 日・月・祝日・年末年始  
(月曜日が祝日の場合は翌火曜日がお休み)

乳幼児の親子が本を借りることができます。  
季節の本や絵本等いろいろ取り揃えております。



### Event

読み聞かせボランティア  
による絵本の読み聞かせ  
月2～3回程度  
対象：当日のひろば利用者

☎ 045-442-3886  
FAX 045-442-3896  
✉ nandemo-talk@hinataboko.net

**11 旭区地域子育て支援拠点 ひなたたぼっこサテライト**  
鶴ヶ峰 1-7-10 ライオンズプラザ鶴ヶ峰3階

貸出 地域子育て支援拠点  
サイト登録者のみ  
2冊 2週間  
蔵書 一般書 79冊  
児童書 380冊

開 火～土 10:00～16:00  
休 日・月・祝日・年末年始  
(月曜日が祝日の場合は翌火曜日がお休み)

乳幼児の絵本を中心にたくさんの絵本を取り揃えて  
おります。育児書など養育者向けの本も用意し  
ています。本だけを借りに来ることもできます。



### Event

読み聞かせボランティア  
による絵本の読み聞かせ  
月2～3回程度  
対象：当日のひろば利用者

☎ 045-752-8881  
FAX 045-752-8990  
✉ nandemo-talk@hinataboko.net

**12 子育て広場 にっこにこ**  
さちが丘 189-1 プリリアントさちが丘 207号

貸出 広場利用者 2冊 2週間  
蔵書 一般書 約 40冊 児童書 約 360冊

開 月～金 10:00～15:00  
原則第2第4土曜日 10:00～12:00(土曜広場)  
休 日、土曜広場開催日以外の土曜日、祝日

未就学児用の絵本と  
養育者向けの育児書  
を揃えています。広  
場内で自由に手に  
取って読むこともで  
きますし、貸し出し  
もしています。



### Event

青田ばあばの  
親子でふれあい遊び  
年間3回  
通信及びHP、  
公式LINEにて案内  
対象：未就学児と  
その保護者

### Event

ミニおはなし会  
年間3回 土曜広場  
にて開催  
通信及びHP、公式  
LINEにて案内  
対象：未就学児と  
その保護者

☎ 045-520-3066 FAX 045-520-3066  
✉ hiroba.nikkoniko@arrow.ocn.ne.jp

**13 わかば親と子の広場 そらまめ**  
若葉台 3-5-1

貸出 わかば親と子の広場  
そらまめ会員登録者 3冊 2週間  
蔵書 えほん 215冊 りんごの棚 19冊

開 月～土 10:00～15:00  
休 日、祝日、お盆休み、年末年始  
臨時休業(研修日、土)

0歳児から幼稚園・保育園児まで親しめる絵  
本、大型絵本、紙芝居があります。毎月、こ  
どものとも年少版、こどものとも 0,1,2 を  
定期購読しています。利用日には必ず午前終  
了時、午後終了時に読み聞かせ(絵本、大型  
絵本、紙芝居含)を行っています。



### Event

お誕生会(大型絵本、紙芝居)  
毎月1回(曜日不定)  
わかば親と子の広場  
対象：そらまめ利用会員

☎ 045-442-7987 FAX 045-442-7988  
✉ wakabaoyako@yahoo.co.jp

**14 親子サロン メダカ**  
上白根 2-6-4 ハイツタンポポ 101号室

貸出 月会費500円  
/1家族をされ  
ている方のみ 2冊 2週間  
蔵書 一般書 5冊 絵本 75冊 紙芝居 10冊

開 月～金 10:00～16:00  
休 土、日、祝、お盆、年末年始、  
原則第3木曜日(スタッフ定例会)

地域密着型のアットホームな広場です。毎月3  
回のイベントの他にも、季節ごとにお楽しみが  
あって親子さん達が一緒に楽しみながら交流す  
るホッとできる居場所です。

### Event

親子で楽しむ  
絵本の読み聞かせ会  
第2水曜日  
11:00～11:30

### Event

親子でリトミック  
・絵本読み聞かせ  
第2水曜日  
10:30～11:00

### Event

お誕生会中のお楽しみ  
と紙芝居、大型絵本  
読み聞かせ  
第4水曜日  
11:00～11:30



対象：0歳からとその保護者(全イベント共通  
6歳まで(主に3歳がメイン))

☎ 045-955-2980 FAX 045-955-2980  
✉ spxa8x@swan.ocn.ne.jp

## その他の施設(子ども向けイベント等がある施設)

**15 サポートセンター連**  
柏町 59-2

貸出 閲覧のみ 蔵書  
絵本 40冊

開 月～金 10:00～15:00  
休 土・日・祝日・年末年始

大型絵本「だるま  
さん」シリーズを購  
入し、おはなし会  
でも大人気です。手  
遊びもたくさん行  
います。ぜひいら  
してください。



### Event

おはなし会 毎月第4火曜日  
対象：0歳児からとその保護者

☎ 045-360-9778 FAX 045-360-7004

**16 旭区民文化センター サンハート**  
二俣川 1-3 ジョイナステラス3 5階

開 月～日 9:00～22:00 貸出 蔵書  
休 原則毎月第2火曜日・年末年始 閲覧のみ なし

サンハート読み聞かせサポーターによる絵本の  
読み聞かせや手遊びなど、親子で一緒にお楽  
しみいただけます。ベビーカーに乗せたまま、ホ  
ール内を歩いたり…お子様の様子に合わせてご  
参加できますので、お気軽にお越しください。

### Event

絵本の読み聞かせや  
紙芝居、手遊びなど  
毎月1回 10:30～11:00  
対象：未就学児と保護者  
(プレママ・パパ・大人の見学も可)



☎ 045-364-3810 FAX 045-391-6930  
✉ sunheart@sunheart.info(代表)  
🌐 https://sunheart.info/

**17 上白根大池公園子どもログハウス**  
上白根町 910-3

貸出 閲覧のみ  
蔵書 約 600冊

開 月～金 10:00～17:00  
土、日、祝日、8月中9:00～17:00  
休 毎月第3月曜日  
(祝日の場合は翌日)  
年末年始(12/29～1/3)

本を読んだり、すべ  
り台、のぼり棒、迷  
路、積木などで遊  
べるログハウス  
です。



☎ 045-951-8127 FAX 045-465-6246  
🌐 https://www.asahikushisetsukyokai.jp/loghouse/

# 地区センター

## 18 今宿地区センター

今宿町 2647-2

開 月～土 9:00～21:00  
日・祝 9:00～17:00

休 毎月第2月曜日(祝日の場合は翌日)  
年末年始(12/28～1/4)

毎月の新着本を「話題の図書」や「みなさまからのリクエスト」から選び購入しています。また、新着本の配架は「お知らせボード」に掲示し、図書の予約も受付けています。毎月2回プレイルームで「おはなし会」があります。

☎ 045-392-1500 (FAX) 045-392-1501  
🌐 <https://www.asahikushisetsukyokai.jp/imaguku/>

貸出 初回にカードを発行します(要本人確認書類)  
2冊 / 2週間  蔵書 10,000冊



Event おはなし会  
月2回  
10:30～11:00  
対象: 未就園児とその保護者

## 19 希望が丘地区センター

中希望が丘 145-4

開 月～土 9:00～21:00  
日・祝 9:00～17:00

休 毎月第3月曜日(祝日の場合は翌日)、年末年始(12/28～1/4)

館内には学習コーナー 48席があり、ロビーとは仕切られているため学習・読書に快適な空間となっています。利用者からのリクエストや話題の本を中心に購入しています。毎月新刊が2～3冊配架されます。リクエストも受け付けています。

☎ 045-361-0424 (FAX) 045-361-0437  
✉ [kibougaoka-tc@asahi-yokohama.net](mailto:kibougaoka-tc@asahi-yokohama.net)  
🌐 <https://www.asahikushisetsukyokai.jp/kibougaoka/>

貸出 初回にカードを発行します(要本人確認書類)  
一部指定図書に関しては、1週間設定  蔵書 一般書 3,200冊  
児童書 2,500冊



## 20 都岡地区センター

今宿西町 292-2

開 月～土 9:00～21:00  
日・祝 9:00～17:00

休 毎月第3月曜日(祝日の場合は翌日)  
年末年始(12/28～1/4)

話題の本やニーズの高い本を中心に、毎月約10冊配架しています。館内には、図書の購入希望ができる「リクエスト箱」を設置し、利用者からのリクエストに応えるなど新刊書の充実に努めています。

☎ 045-953-7211 (FAX) 045-953-7209  
✉ [tuoka-tc@asahi-yokohama.net](mailto:tuoka-tc@asahi-yokohama.net)  
🌐 <https://www.asahikushisetsukyokai.jp/tsuoka/index.html>

貸出 初回にカードを発行します(要本人確認書類)  
2冊 (新書は1冊)  
2週間  蔵書 一般書 10,928冊  
児童書 217冊



Event 乳幼児のおはなし会  
毎月第3月曜日  
対象: 未就学児とその保護者

## 21 若葉台地区センター

若葉台 3-4-2

開 月～土 9:00～21:00  
日・祝日 9:00～17:00

休 毎月第4月曜日(祝日の場合は翌日)  
年末年始(12/28～1/4)

児童書を含め16,000冊所蔵しています。毎月、新刊本・話題本・リクエスト本を中心に50冊配架しています。閲覧・学習コーナーの他に、親子で座って絵本を選ぶコーナー、受賞作を集めたコーナーを設けています。

☎ 045-921-2213 (FAX) 045-921-2225  
🌐 <https://wakabadai-tc.com>

貸出 横浜市内在住・在勤・在学  蔵書 一般書 11,228冊  
児童書 5,300冊



## 22 市沢地区センター

市沢町 9

開 月～土 9:00～21:00 日・祝 9:00～17:00

休 毎月第4月曜日(祝日の場合は翌日)  
年末年始(12/28～1/4)

「今月の推し本」「名作探掘」「ベスト・エッセイ」他、シリーズ、作家特集など、エッジの効いた企画やセレクトが当館の特色。近年は、シリーズものやコミックにも大注力。きっと、他にはない本に出会えます。

☎ 045-371-6662 (FAX) 045-371-6663 🌐 <http://www.chikusen.ne.jp/ichizawa/>

貸出 初回にカードを発行します(要本人確認書類)  
5冊 一部指定図書に関しては、1週間設定  蔵書 一般書 7,271冊(文庫1,628冊含む)  
児童書 3,511冊  
コミック 402冊



Event いちさわおはなしの森  
(歌、手遊び、読み聞かせの会)  
毎月第3土曜日 10:30～11:00  
対象: 未就学児のお子様と保護者の方 8組

Event 子育て支援・子育て相談  
毎週木曜日 10:00～12:00  
対象: 子育てでご相談された方であれば、どなたでも

# 地域ケアプラザ

## 23 横浜市笹野台地域ケアプラザ

笹野台 2-32-1

貸出 横浜市内在住・在勤・在学  蔵書 一般書 300冊  
児童書 50冊

開 月～土 9:00～21:00 (夕方18時に閉館している事があります。お問合せ下さい)  
日・祝日 9:00～17:00

休 第2月曜日、施設点検日、年末年始(12/29～1/3)



Event わらべうたと絵本の会  
わらべうたを通して親子のスキンシップを図る。本の閲覧・貸出しサービス、読み聞かせ等  
毎月第1月曜日  
(1月のみ第3月曜)  
対象: 0～3歳時のお子様とそのご家族

横浜市笹野台地域ケアプラザは、高齢者、子ども、障がいのある方、誰もが安心して暮らせるよう福祉・保健活動を総合的に支援し提供する施設です。令和7年度から『りんごの棚』のコーナーを設置しました。大きな字の本・さわってたのしむ本・見たのしめる本などを集めた本棚です。どなたでもご利用できますので是非お手にとってみて下さい。

☎ 045-367-2330 (FAX) 045-367-2331

## 24 横浜市川井地域ケアプラザ

川井本町 57-8

貸出 名前・連絡先・本の番号  蔵書 一般書 400冊  
児童書 400冊

開 日・祝日 9:00～17:30  
夜間貸館の無い平日 9:00～18:00

休 年末年始(12/29～1/3)

書籍コーナーの前のベンチ(廊下に設置)で閲覧も可能です。コロナ禍で読み聞かせ用のスペース提供(毎月数回定期)を中止しましたが要望多数の場合はスペースの再開も検討します。



☎ 045-955-1111  
(FAX) 045-952-1110

# コミュニティハウス

## 25 鶴ヶ峰コミュニティハウス

鶴ヶ峰本町 1-16-1

開 月～土 9:00～21:00  
日・祝 9:00～17:00  
休 毎月第3月曜日(祝日の場合は翌日)、  
年末年始(12/29～1/3)

一般図書室：旭区の郷土史、島山重忠公関係の本や時代小説が充実しています。また各文学賞の受賞作、話題の本も予約で早く借りることができます。  
児童図書室：季節や行事に合わせた“おすすめ本”などを分かりやすく紹介、りんごの棚の設置など様々な方に楽しんでもらえます。

☎ 045-953-2313 FAX 045-489-5966  
✉ turugamine-ch@asahi-yokohama.net  
🌐 <https://asahikushisetsukyokai.jp/tsurugamine/>

貸出 貸出等の有無 住所がわかるものを持参 小学生以下の場合、保護者が手続き

5冊 蔵書 一般書 11,000冊  
2週間 児童書 11,000冊



### Event

親子で楽しむおはなし会  
毎月第2月曜・第4土曜  
対象：未就学児と保護者

## 27 東希小コミュニティハウス

東希望が丘 155

開 月・木・土 9:00～21:00  
日・水 9:00～17:00  
休 火・金、年末年始(12/28～1/4)

当館には、約2,300冊の蔵書があります。毎年、本屋大賞や芥川賞、直木賞、横浜市立図書館の予約の多い本を参考に20冊ほどを新規購入しております。新刊や人気の本が比較的すぐに借りられます。

☎ 045-363-2889 FAX 045-489-3102  
✉ touki-ch@asahi-yokohama.net  
🌐 [https://www.asahikushisetsukyokai.jp/comu\\_touki/book.html](https://www.asahikushisetsukyokai.jp/comu_touki/book.html)

貸出 小学1年生以上  
蔵書 一般書 1,301冊  
児童書 1,042冊  
3冊/貸出日を含む  
15日間



## 26 上白根コミュニティハウス

上白根町 233-6

開 月～土 9:00～21:00 日 9:00～17:00  
休 毎月第3月曜日(祝日の場合は翌日)  
年末年始(12/29～1/3)

交流スペースの「コミハ・ミニ図書館」に、子供向けの絵本、図鑑、マンガ、小説・実用書など約700冊あります。貸出業務はおこなっていませんが、ご希望があれば貸出しできますので、お気軽にお声がけください。

☎ 045-954-1691 FAX 045-954-1692  
✉ kamishirane-ch@roukyou.gr.jp  
🌐 <https://kamishirane-ch.roukyou.gr.jp/>

貸出 閲覧のみ  
蔵書 約700冊



## 28 横浜わかば学園コミュニティハウス

若葉台 2-1-1

開 水・木・土 9:00～21:00  
日・月 9:00～17:00  
休 火・金、日・月夜間、  
年末年始(12/28～1/4)  
利 図書貸出・返却 10:00～20:00、日・月曜日 10:00～16:30

話題作品と新刊本を奇数月に約10冊購入し配架しています。マンガ本は種々あり、名探偵コナンとワンピースは最新刊まで揃っています。コンパクトな図書室なので探している本も見つけやすいです。

☎ 045-922-3221 FAX 045-922-3221  
✉ wakaba-komih@bz04.plala.or.jp 🌐 <https://wakabagakuen-ch.com>

貸出 横浜市内在住・在勤・在学  
3冊 新刊本は1冊  
2週間 一般書 4,438冊  
蔵書 児童書 1,730冊



## 29 今宿南小学校コミュニティハウス

今宿南町 1879-2

2冊 蔵書 一般書 2,455冊  
2週間 児童書 2,926冊

利 水 14:00～16:00  
土 10:00～12:00  
休 水曜日と土曜日の  
開館時間以外は休館、年末年始(12/28～1/4)

子供達も多く集まり、本をとおしての憩いの場にもなっています。大人のご利用も多く、リクエストや話題の本を中心に揃えております。  
「大人の読み聞かせ朗読会」向けの本・紙芝居、もあり、読書活動推進に努めています。毎月の新規入荷本は、HPにて紹介。

☎ 045-951-6141 FAX 045-951-6149  
✉ imajukuminami-ch@asahi-yokohama.net  
🌐 <https://www.asahikushisetsukyokai.jp/imajuku/>

貸出 事前に「利用(貸出)申込書」の記載



## 30 ひかりが丘小学校コミュニティハウス

上白根町 1306-14

貸出 未就学児については保護者同伴が必要 3冊 新刊については2週間 2冊/7日  
蔵書 一般書 4,815冊 児童書 2,208冊

利 水・土 14:00～16:00  
休 日・月・火・木・金、年末年始(12/28～1/4)

地域の方のための図書館なので気軽に利用でき、周囲を緑に囲まれ開放的。地域の方から読みたい本を募って、なるべく希望に沿った本を多く購入しております。

☎ 045-952-3822 FAX 045-489-7875  
🌐 [https://www.asahikushisetsukyokai.jp/comu\\_hikarigaoka/](https://www.asahikushisetsukyokai.jp/comu_hikarigaoka/)



## 31 左近山コミュニティハウス

左近山 1011

貸出 2冊  
2週間 一般書 4,100冊  
蔵書 児童書 2,264冊

開 月・水・木 9:00～21:00  
日・土 9:00～17:00  
休 火・金、年末年始(12/28～1/4)  
利 日・水 14:00～16:00

話題の本やリクエストから選び、随時購入しています。新着本の配架を館内に掲示、また、ホームページでご案内しています。

☎ 045-351-2686 FAX 045-489-6270  
✉ sakonyama-ch@asahi-yokohama.net  
🌐 [https://www.asahikushisetsukyokai.jp/comu\\_sakonyama/](https://www.asahikushisetsukyokai.jp/comu_sakonyama/)



# その他の施設

## 39 旭区市民活動支援センター「みなくる」

鶴ヶ峰 2-28-1 ココロット鶴ヶ峰 4F

開 月・水・木・金 9:00～17:00  
火 9:00～20:30  
土・日・祝 10:00～16:30  
休 毎月第1・第3水曜日、年末年始

「みなくる」は、鶴ヶ峰駅直結の地域活動やボランティア活動を支援する交流拠点です。横浜や旭区に関する歴史書籍、朗読や読み語りの参考になる小説、絵本などがあります。今後は児童書なども充実させていきます。

☎ 045-382-1000 FAX 045-382-1005 ✉ as-manabi@city.yokohama.lg.jp



## 40 老人福祉センター 横浜市福寿荘

白根 2-33-2

開 9:00～17:00  
休 毎月最終火曜日、年末年始(12/28～1/4)

60歳以上の限定利用となります。図書館や利用者からの寄付により、様々なジャンルの2,000冊近い書籍をご用意しております。お気軽にお越しください。

☎ 045-953-5315 045-953-5317  
✉ fukuju-so@tokyo-nsp.co.jp  
🌐 <https://fukuju-so.com/>

貸出 高齢者のみ利用証が必要  
横浜市内在住60歳以上

3冊/2週間  
蔵書 一般書 1,970冊



# 市民図書館

**32 中尾小学校 市民図書館** 中尾 1-8-1

**貸出** 本の返却が可能な人  $\frac{2冊}{2週間}$  **蔵書** 一般書 2,520冊 児童書 1,987冊

**開** 土 14:00～16:00、日 10:00～12:00  
**休** 毎月第3土・日曜日

本を丁寧に扱ってくださる利用者さんが多く、気持ちよく読めます。予約制度が無いので、話題の本も比較的早く借りることができます。子供がくつろいで読めるコーナーがあります。



☎ 045-364-9700

**33 南希望が丘中学校 市民図書館** 南希望が丘 108-8

**貸出** 南希望が丘中学校近郊在住  $\frac{2冊}{2週間}$  **蔵書** 一般書 4,178冊 児童書 2,007冊

**開** 土 13:00～15:00、日 10:00～12:00  
**休** 毎月第1土・日曜日 (1日が日曜日の場合は第2土・日曜日)

1981年開設です。購入希望ノートをおいて利用者の方の要望を中心に新刊、話題の本を購入しています。文庫本の自由貸出をしています。



☎ 045-364-5171

**34 さちが丘小学校 市民図書館** さちが丘 110-1

**貸出**  $\frac{2冊}{2週間}$  **蔵書** 5,330冊

**開** 土 14:00～16:00、日 10:00～12:00  
**休** 年に数回

1987年設立当初の本から最新本まで、利用者のリクエストと話題の本を中心に揃えています。「おはなしつくんこ」さんによる「おはなし会」を年3回、「大人向け朗読会」を年1回開催。授乳室もあります。



☎ 045-361-0777

**35 笹野台小学校 市民図書館** 笹野台 4-48-1

**貸出** 地域の方どなたでも  $\frac{6冊}{2週間}$  **蔵書** 一般書 2,276冊 児童書 3,004冊

**開** 土 13:00～15:00、日 10:00～12:00  
**休** 地域行事、学校行事による

利用者のリクエストを中心に「市民図書だより」にて紹介。「市民図書だより」は回覧板及び地域ホームページ「ささのだい」に掲載しています。



**Event** おはなし会  
土曜日 13:30～13:50  
対象：幼児、小学生

☎ 045-362-0450

**36 上白根北中学校 市民図書館** 上白根 2-47-1

**貸出** 地域自治会回覧範囲  $\frac{5冊}{2週間}$  **蔵書** 一般書 1,630冊 児童書 967冊

**開** 土・日 13:00～15:00  
**休** 毎月末の土日

利用者のリクエストと話題本を中心に年3回新刊本を購入しています。「市民図書館だより」に掲載し、自治会回覧等で地域の皆様にお知らせしています。読書コーナーが24席あり、気軽にご利用できます。



☎ 045-955-1131

**37 旭中学校 市民図書館** 今宿 2-40-1

**貸出**  $\frac{3冊}{2週間}$  夏休みは1人6冊 **蔵書** 一般書 3,347冊 児童書 934冊

**開** 土・日 10:00～12:00 (2時間)  
**休** 学校休日に準ずる(春・夏・冬休み)

年に1～2回「市民図書だより」を発行し、各町内会の回覧や、町内会館、郵便局、バス停掲示板、小中学校等での掲示を通じ、地域でのPR活動に努めています。利用者の希望に応えるための「希望図書ノート」も置いています。読みたい本がすぐ読めると好評です。



☎ 045-364-5112

**38 若葉台市民図書館 SOLA** 若葉台 4-34-1 若葉台スポーツ・文化クラブ内

**貸出** 利用者登録有り  $\frac{3冊}{2週間}$  **蔵書** 一般書 10,486冊 児童書 6,605冊

**開** 火・木・土・日 10:00～16:00  
**休** 月・水・金 臨時休業有り

創立14年を迎え、地域住民のボランティア活動と寄贈図書を中心とした新しい発想の図書館です。児童書・絵本・なつかしいコミックなどが充実。HPから蔵書を検索できます。

**Event** おはなし会  
隔月第3日曜日 10:30～  
絵本や紙芝居の読み聞かせや手遊びを楽しみます。  
対象：あかちゃんからその保護者

**Event** SOLAの夏休み企画・秋の文化祭  
読書紹介・蔵書の展示  
年数回



☎ 045-744-5973  
✉ webmaster@sola.her.jp  
🌐 https://sola.her.jp

# その他の施設

**41 神奈川県立 公文書館** 中尾 1-6-1

**貸出** **蔵書** 約83万点  
(歴史的公文書 26万点、古文書・私文書 17万点、  
閲覧のみ 行政刊行物 18万点(ほか))

**開** 火～日 9:00～17:00  
**休** 月曜日、祝日(月曜日と重なる場合は翌日も)、  
年末年始

神奈川県に歴史的に重要な公文書や、神奈川に関する古文書等を収集・保存する施設で、その現物を閲覧できます。

**Event** 企画展など  
収蔵資料の展示  
年数回

**Event** 古文書講座や夏休み親子  
講座など収蔵資料を  
活かした講座  
年数回

☎ 045-364-4461  
🌐 https://archives.pref.kanagawa.jp/

**42 神奈川県ライト センター** 二俣川 1-80-2

**貸出** 視覚に障害がある方で、神奈川県内に在住・在勤・在学の方

10タイトル (原則/1日) 点字図書 20日間 点字雑誌 7日間 録音雑誌 20日間 いずれも手元に届いてから

**開** 9:00～17:30  
**休** 月曜日、祝日、  
年末年始  
**利** 10:00～17:00

視覚に障害がある方のための総合的な福祉施設です。点字・録音(主にCD)による図書・雑誌の貸出、各種相談訓練や、視覚に障害がある方を支援するためのボランティア養成なども行っています。

☎ 045-364-0023 (FAX) 045-364-0027  
✉ mail@kanagawalc.org  
🌐 www.kanagawalc.org

**43 神奈川県立保健福祉大学 実践教育センター図書室** 中尾 1-5-1

**利用条件** 当図書室の資料を利用し、調査研究活動を行なう18歳以上の保健医療福祉従事者等

**貸出** 同上  $\frac{3冊}{2週間}$  **蔵書** 約36,000冊

**開** 月～金 8:50～20:00 土 8:50～18:15  
**休** 日曜日・祝日、センター・看護専門学校の授業を行わない土曜日、年末年始、蔵書点検期間等

保健・医療・福祉の現場で働いている人をサポートするための図書室です。専門資料を必要とする学外の方も、事前予約の上利用することができます。詳細はお電話でお問い合わせください。



☎ 045-366-5869 (FAX) 045-366-5806  
🌐 https://www.kuhs.ac.jp/jissen/library/

# 書店

**44** くまざわ書店  
ジョイナステラスニ俣川店  
二俣川 2-50-14 ジョイナステラス1 5階

**販売** 新刊 現金、クレジットカード、電子マネー  
コード決済、ギフト券など

**開** 10:00~21:00  
**休** ジョイナステラス  
休館日  
(年2回不定休)



店内にカフェスペースが併設されています。

☎ 045-360-1177

**45** TSUTAYA  
鶴ヶ峰駅前店  
鶴ヶ峰 2-82-1 ココロット鶴ヶ峰

**販売** 新刊 現金、クレジットカード、電子マネー  
コード決済、ギフト券など

**開** 9:00~22:00  
**休** ココロット  
鶴ヶ峰休館日  
(年2回不定休)



コーヒーチェーン店が併設されています。

☎ 045-370-3020 FAX 045-371-599

**46** ブックオフ  
横浜鶴ヶ峰店  
鶴ヶ峰本町 1-27-13  
ワットマン横浜鶴ヶ峰店

**販売** 古本 現金、クレジットカード、  
30,000冊程度 電子マネー、コード決済など

**開** 月~日 10:00~20:00  
**休** 未定

幅広いジャンルの本を取り扱っています。

☎ 045-958-0453  
🌐 <https://www.bookoff.co.jp/shop/shop10612.html>

**47** 往栄堂書店  
白根 5-15-1

**販売** 古本 現金のみ  
1万冊

**開** 火~土 10:00~15:00  
**休** 日・月曜日

絵本や児童書、文庫本やエッセイ、探偵小説などがある古書店です。まんが本のセットや戦争本、歴史物やエンタテインメントの本もあります。ぜひお立ち寄りください。



☎ 045-951-9204

**48** BOOK STAND 若葉台  
若葉台 3-5-1

**販売** 新刊・古本どちらも 現金、クレジットカード  
約 8000冊 交通系 IC、コード決済など

**開** 水~月 10:00~18:00  
**休** 毎週火曜日、その他不定期  
店頭と SNS にて営業カレンダーを掲示

若葉台団地内にあるドリンクスタンド併設型の書店です。新刊、古本、リトルプレス(自費出版)などを扱い、本との出会いを楽しめる場所を作りたいと思っています。※ショッピングタウンの駐車場も利用可です。

☎ 070-8532-3643  
✉ [bookstand.wakabadai@gmail.com](mailto:bookstand.wakabadai@gmail.com)  
🌐 <https://x.com/BOOKSTANDWAKABA>



### Event ブックスナック

毎月1回  
バー形式(ワンドリンク制)  
の夜間営業  
対象:本とお酒とおしゃべりを  
楽しみたい方

### Event 読書会 隔月

対象:本好きの方、本を通して  
交流したい方

## 本を通して交流ができるカフェ

**49** 自家焙煎珈琲店  
陽のあたる道  
鶴ヶ峰 2-62-20

**貸出** 1冊 蔵書  
2週間 一般書 60冊  
児童書 20冊

**開** 水~日 10:00~18:00  
(イベント開催時は貸切営業)

**休** 月・火(祝日の場合は翌日)、不定休あり

陽のあたる道は、コーヒー豆の自家焙煎を行っている珈琲専門店です。コーヒー関連の本を中心に、店主お薦めの本や雑誌を揃えております。香り高いコーヒーとともに読書をお楽しみください。

### Event

音楽会  
月2回程度  
誰でも



☎ 045-744-7017 FAX 045-744-7018  
✉ [mail@hinoatarumichi.com](mailto:mail@hinoatarumichi.com)  
🌐 [www.hinoatarumichi.com](http://www.hinoatarumichi.com)

**50** カフェ・アライバル  
(Cafe ARRIVAL)  
鶴ヶ峰本町 2-51-3

**貸出** 閲覧のみ 蔵書  
一般書 約 500冊

営業時間が不規則なため、ご来店前に必ずお電話にてお問い合わせください。  
水曜定休・不定休あり。

旅好きマスターのこだわり満載のトラベルブックカフェです。珈琲もフレンチプレスで淹れています。旅や珈琲・カフェの本を中心に約500冊。



☎ 045-952-5377

**51** ハートフル・ポート/カフェ  
(NPO 法人ハートフル・ポート)  
南希望が丘 58

**貸出** 特に 蔵書  
制限なし 一般書 400冊  
児童書 300冊

**開** 火・水 10:00~17:00  
(他、第2木・金、イベント開催日)

**休** 月・木・金・土・日

子どもから高齢者まで安心して居られるまちのカフェ。体にやさしい健康ランチが充実。店内で本の閲覧・貸し出しあり。住民が関わる企画が盛りだくさん。子どもの居場所も運営し、絵本・漫画・ボードゲームなども豊富。



**Event** 本に関するイベントは不定期開催。  
絵本コンサート、ブックトークなど

☎ 045-777-8159  
✉ [cafe.hp.mom@gmail.com](mailto:cafe.hp.mom@gmail.com)  
🌐 <https://www.heartful-port.jp/>

# 第三次旭区読書活動推進目標



詳細や音声読み上げ用テキストはこちら

旭区では、「第三次旭区読書活動推進目標」を定め、区民の皆さまが「ドキドキ・わくわく・いきいき」するような読書活動推進に取り組みます。

## ➤ 目標 1 ドキドキ読書活動 未来を担う子どもたちの読書活動の推進

取組内容	具体的な取組例
子どもと保護者が読書に親しめる機会をつくります。	<ul style="list-style-type: none"><li>・乳幼児と保護者向けのわらべうたと絵本の読み聞かせ</li><li>・幼児または小学生向けおはなし会や紙芝居の会</li><li>・図書館や市立保育所による家庭への絵本貸出サービスの充実</li></ul>
子どもたちの好奇心を満たすようなイベントを開催します。	<ul style="list-style-type: none"><li>・図書館員を体験するイベント</li><li>・季節やテーマに応じた図書の展示</li></ul>
中・高生世代が読書に親しめる取組を行います。	<ul style="list-style-type: none"><li>・POP(本の紹介のカード)を作成する講座</li><li>・図書館での職業体験やインターンシップの受入れ</li></ul>
学校や幼稚園・保育所、市民利用施設等での読書活動の充実に向けた支援を行います。	<ul style="list-style-type: none"><li>・教職員向け貸出や学校図書館の運営支援</li><li>・幼稚園・保育所、読書活動団体への本の貸出、相談</li><li>・図書館見学の受入れや研修への講師派遣</li></ul>

## ➤ 目標 2 わくわく読書活動 市民の読書活動の環境と機会の充実

取組内容	具体的な取組例
11月の読書活動推進月間を中心に、市民、団体、企業等と連携し、成人が楽しめる読書イベント等を開催します。	<ul style="list-style-type: none"><li>・読書の楽しさを知る講演会</li><li>・大人向けおはなし会・朗読を聞く会・朗読体験会</li></ul>
SNS等を活用して本や読書イベント等の情報発信を充実させます。	<ul style="list-style-type: none"><li>・区内の読書施設や書店等を知らせるマップの改訂</li><li>・区内施設での読書活動を周知する広報誌等の作成</li><li>・Xやホームページなどを活用した情報提供</li></ul>
読書ボランティアの育成・支援を行います。	<ul style="list-style-type: none"><li>・読み聞かせボランティアの交流会</li><li>・読み聞かせや図書修理などの研修会</li></ul>
電子書籍などのデジタルコンテンツの活用を促します。	<ul style="list-style-type: none"><li>・蔵書検索の使い方や情報リテラシー向上のための事業</li><li>・電子書籍の広報の強化</li></ul>
市民利用施設向けに読書活動推進の情報共有を行う連絡会を開催します。	<ul style="list-style-type: none"><li>・区内読書施設の連絡会の定期的な開催</li></ul>
読書を通じて旭区の魅力を伝えていきます。	<ul style="list-style-type: none"><li>・旭区にゆかりのある人物による講座</li><li>・「GREEN×EXPO 2027」に関連した事業</li></ul>

## ➤ 目標 3 いきいき読書活動 読書バリアフリーの推進

取組内容	具体的な取組例
バリアフリー図書情報を活用した展示会やイベント等を開催します。 ※「バリアフリー図書」とは、大きな活字・点字・さわる絵本などのだれもが楽しめる書籍。	<ul style="list-style-type: none"><li>・バリアフリー図書やグッズの展示会</li><li>・バリアフリー図書を使ったおはなし会や図書館見学</li></ul>
「りんごの棚」※の周知や市民利用施設等での「りんごの棚」の設置の支援を行います。 ※「りんごの棚」とは、バリアフリー図書を集めた本棚のこと。	<ul style="list-style-type: none"><li>・「りんごの棚」の設置と充実</li><li>・「りんごの棚」普及に向けた広報PR</li></ul>
読書バリアフリーに関する情報を区民や学校、市民利用施設等に提供します。	<ul style="list-style-type: none"><li>・バリアフリー図書のブックリストの作成と提供</li></ul>