「休日保育」・「休日の一時保育」の確認方法
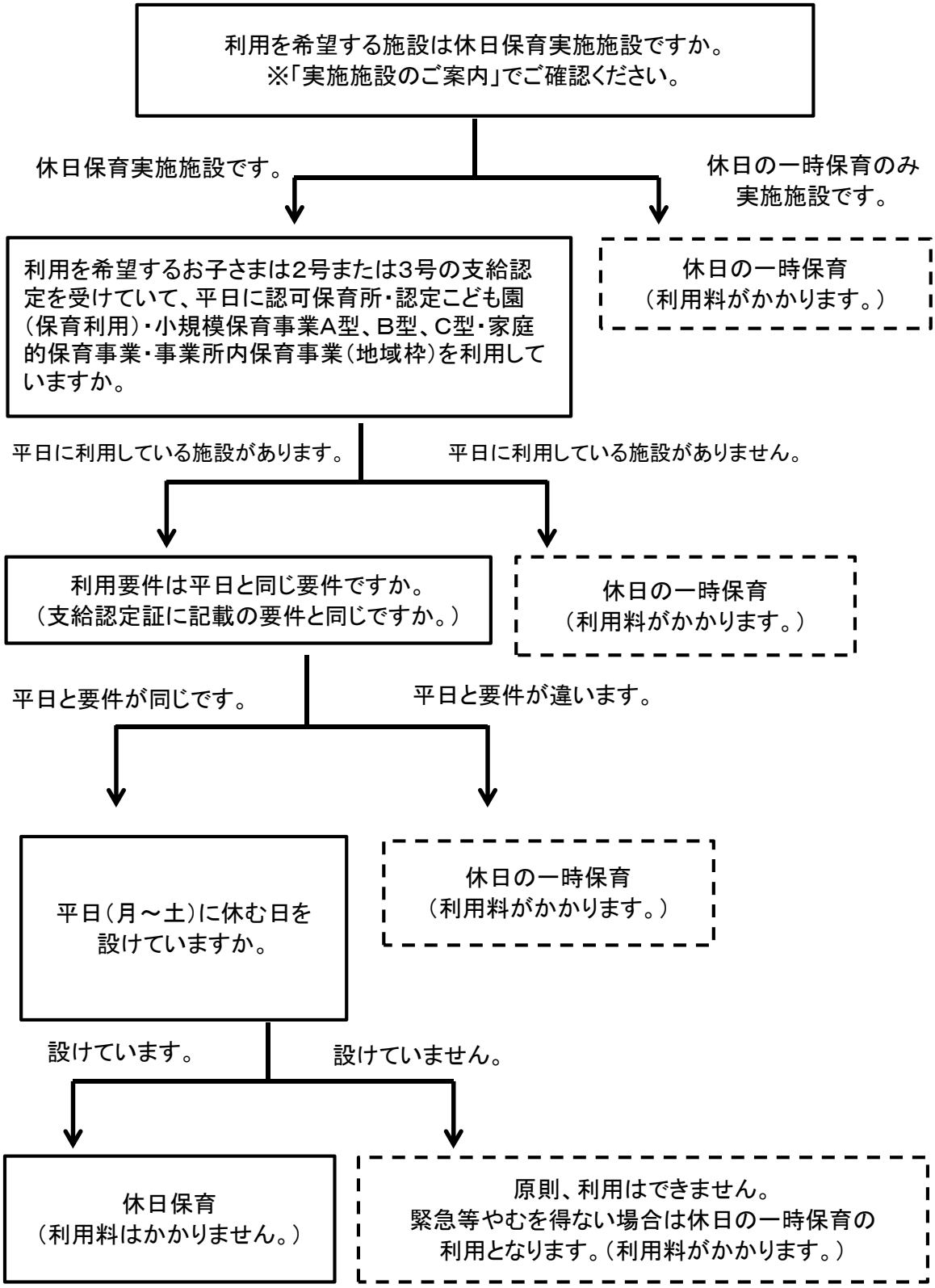
「休日保育」の対象のお子さまか、「休日の一時保育」の対象のお子さまか確認する場合は、以下のとおりご確認ください。