

疾病別 警報・注意報 発生状況

平成30年第26週

| | インフルエンザ | RSウイルス感染症 | 咽頭結膜熱 | A群溶血性レンサ球菌咽頭炎 | 感染性胃腸炎 | 水痘 | 手足口病 | 伝染性紅斑 | 突発性発しん | ヘルパンギーナ | 流行性耳下腺炎 | 急性出血性結膜炎 | 流行性角結膜炎 |
|--------|---------|-----------|-------|---------------|--------|------|------|-------|--------|---------|---------|----------|---------|
| 警報レベル | 30 | | 3 | 8 | 20 | 7 | 5 | 2 | | 6 | 6 | 1 | 8 |
| 終息基準値 | 10 | | 1 | 4 | 12 | 4 | 2 | 1 | | 2 | 2 | 0.1 | 4 |
| 注意報レベル | 10 | | | | | 4 | | | | | 3 | | |
| 横浜市 | - | 0.35 | 0.94 | 2.58 | 4.83 | 0.44 | 0.69 | 1.61 | 0.49 | 0.43 | 0.27 | 0.05 | 1.36 |
| 鶴見 | - | 0.86 | 2.71 | 2.71 | 6.86 | - | - | 0.71 | 0.43 | - | 0.14 | - | - |
| 神奈川 | - | - | 1.17 | 1.83 | 9.00 | 0.83 | 0.67 | 0.67 | 1.17 | 1.50 | 0.17 | - | 5.00 |
| 西 | - | - | - | 0.33 | 1.67 | - | 1.33 | 2.33 | - | - | - | - | - |
| 中 | - | - | 2.75 | 2.00 | 2.75 | 1.50 | 2.25 | 5.00 | 0.50 | - | 0.50 | - | - |
| 南 | - | - | 0.33 | 1.00 | 3.00 | - | 1.67 | 1.33 | - | - | - | - | - |
| 港南 | - | 1.67 | 1.33 | 2.67 | 7.33 | 0.67 | 1.00 | 3.67 | 0.33 | - | - | - | - |
| 保土ヶ谷 | - | 0.40 | - | 1.00 | 3.40 | 0.40 | - | 0.60 | - | 0.60 | 0.20 | - | 5.00 |
| 旭 | - | - | 0.83 | 1.00 | 4.17 | - | 0.17 | 2.17 | 0.17 | 0.67 | 0.17 | - | - |
| 磯子 | - | 0.25 | 0.75 | 3.50 | 6.50 | 0.25 | 0.50 | 2.75 | 0.25 | - | 0.50 | - | - |
| 金沢 | - | 0.20 | 0.40 | 1.20 | 3.40 | - | - | 1.60 | 0.40 | 0.80 | 0.60 | - | - |
| 港北 | - | 0.43 | 2.14 | 2.43 | 4.29 | 0.14 | 0.57 | 0.71 | 0.57 | - | 0.14 | - | 1.00 |
| 緑 | - | 0.80 | 0.20 | 4.40 | 5.60 | 0.40 | 0.20 | 2.80 | 0.80 | 0.60 | 0.60 | - | - |
| 青葉 | - | 0.14 | 0.14 | 2.00 | 4.43 | 0.14 | 0.14 | 2.57 | 0.43 | 0.14 | 0.14 | - | 1.50 |
| 都筑 | - | 0.20 | 2.00 | 13.20 | 8.20 | - | 1.40 | 1.80 | 0.80 | 1.00 | - | - | 11.00 |
| 戸塚 | - | 0.71 | 0.14 | 0.43 | 3.29 | 0.29 | 0.14 | 0.43 | 0.57 | 0.71 | - | - | - |
| 栄 | - | - | 0.50 | 0.75 | 1.00 | 1.25 | 0.50 | 0.25 | 0.25 | 0.50 | 0.50 | 1.00 | - |
| 泉 | - | 0.25 | 0.50 | 3.00 | 4.25 | 0.75 | 4.00 | 1.25 | 0.50 | 0.50 | 1.00 | - | - |
| 瀬谷 | - | 0.25 | - | 3.00 | 5.50 | 2.25 | 0.25 | 0.50 | 1.25 | - | 0.50 | - | 4.00 |

(-: 定点当たり0.00) (…: 未報告)

- ◎ 報告定点当たりの値が警報レベル もしくは警報レベル継続中です
- 報告定点当たりの値が注意報レベルに達しています

(この数字は集計時点のもので、翌週以降変動することもあります)

<< インフルエンザ >>

平成 30年 5月28日 ~ 7月 1日
[平成 30年 第22週 ~ 第26週]

【区別・週別報告定点当たり】

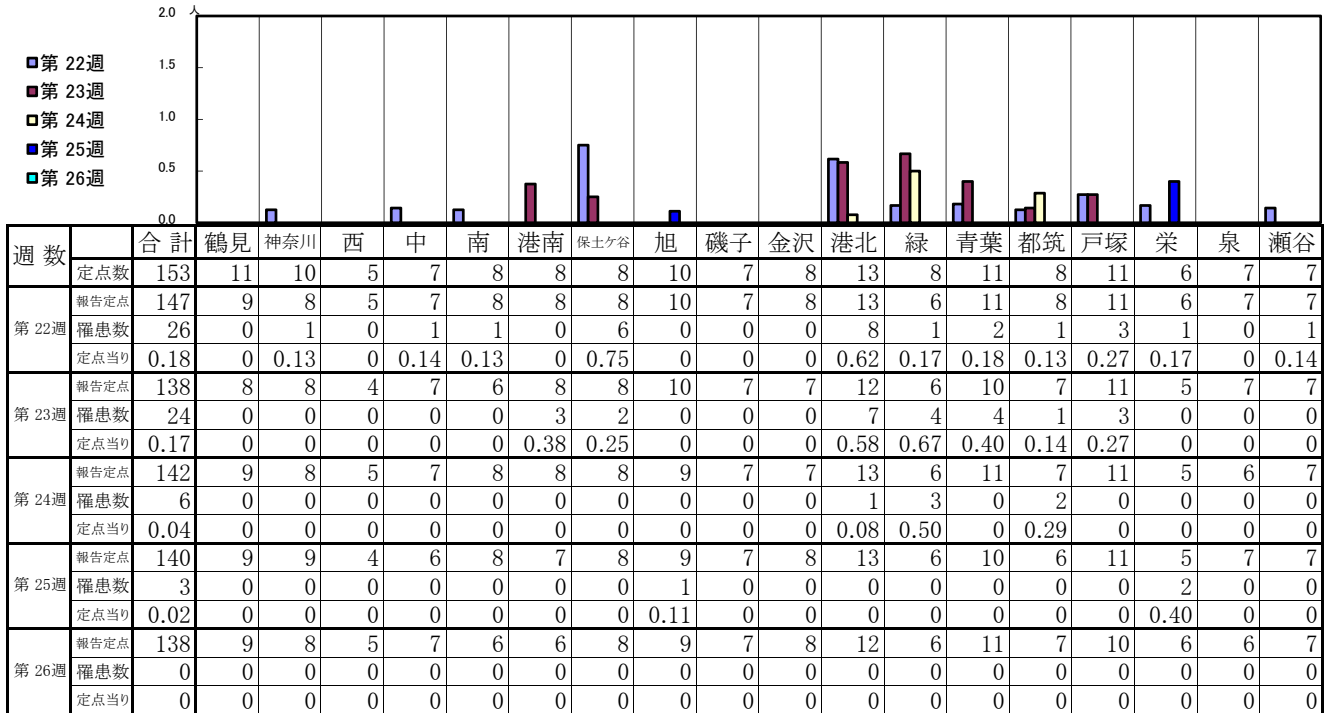

| 週数 | 合計 | ~5ヶ月 | ~11ヶ月 | 1歳 | 2歳 | 3歳 | 4歳 | 5歳 | 6歳 | 7歳 | 8歳 | 9歳 | 10~14歳 | 15~19歳 | 20~29歳 | 30~39歳 | 40~49歳 | 50~59歳 | 60~69歳 | 70~79歳 | 80歳以上 |
|------|-----------|------|-------|------|------|------|------|------|------|------|------|------|--------|--------|--------|--------|--------|--------|--------|--------|-------|
| 第22週 | 罹患数 26 | | | 2 | 1 | 1 | 2 | 1 | 6 | 5 | 1 | | 2 | | 1 | | 2 | 1 | 1 | | |
| 第22週 | 定点当り 0.18 | | | 0.01 | 0.01 | 0.01 | 0.01 | 0.01 | 0.04 | 0.03 | 0.01 | | 0.01 | | 0.01 | | 0.01 | 0.01 | 0.01 | | |
| 第23週 | 罹患数 24 | | | 1 | 2 | 3 | | 3 | 1 | | 1 | 2 | 2 | 1 | 1 | 4 | 2 | | | | 1 |
| 第23週 | 定点当り 0.17 | | | 0.01 | 0.01 | 0.02 | | 0.02 | 0.01 | | 0.01 | 0.01 | 0.01 | 0.01 | 0.01 | 0.03 | 0.01 | | | | 0.01 |
| 第24週 | 罹患数 6 | | | | 1 | | 1 | | | 1 | | | | | | 2 | | | | 1 | |
| 第24週 | 定点当り 0.04 | | | | 0.01 | | 0.01 | | | 0.01 | | | | | | 0.01 | | | | 0.01 | |
| 第25週 | 罹患数 3 | | | | | | 1 | | | | | | | | | | 2 | | | | |
| 第25週 | 定点当り 0.02 | | | | | | 0.01 | | | | | | | | | | 0.01 | | | | |
| 第26週 | 罹患数 0 | | | | | | | | | | | | | | | | | | | | |
| 第26週 | 定点当り 0 | | | | | | | | | | | | | | | | | | | | |

【年齢層別5週分集計】

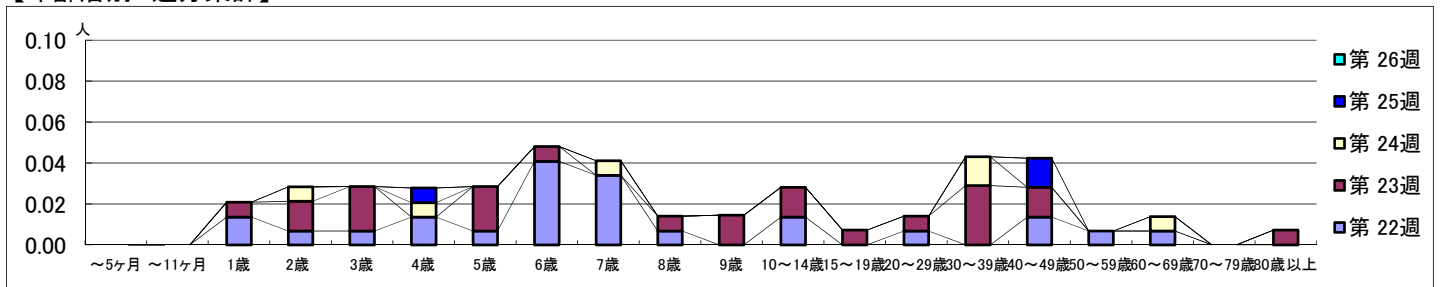

【定点当りの患者数】

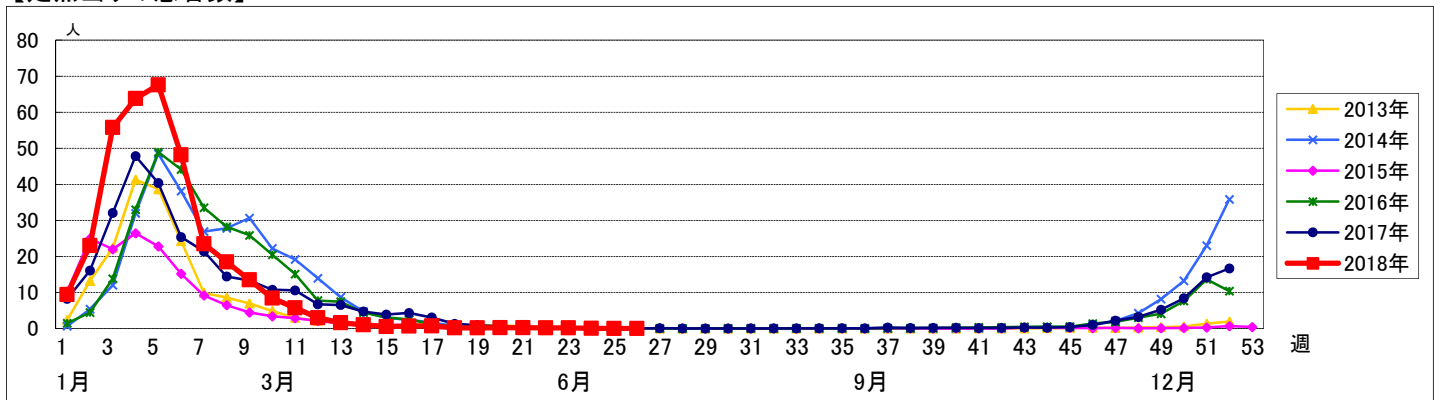

<< RSウイルス感染症 >>

平成 30年 5月28日 ~ 7月 1日
[平成 30年 第22週 ~ 第26週]

【区別・週別報告定点当り】

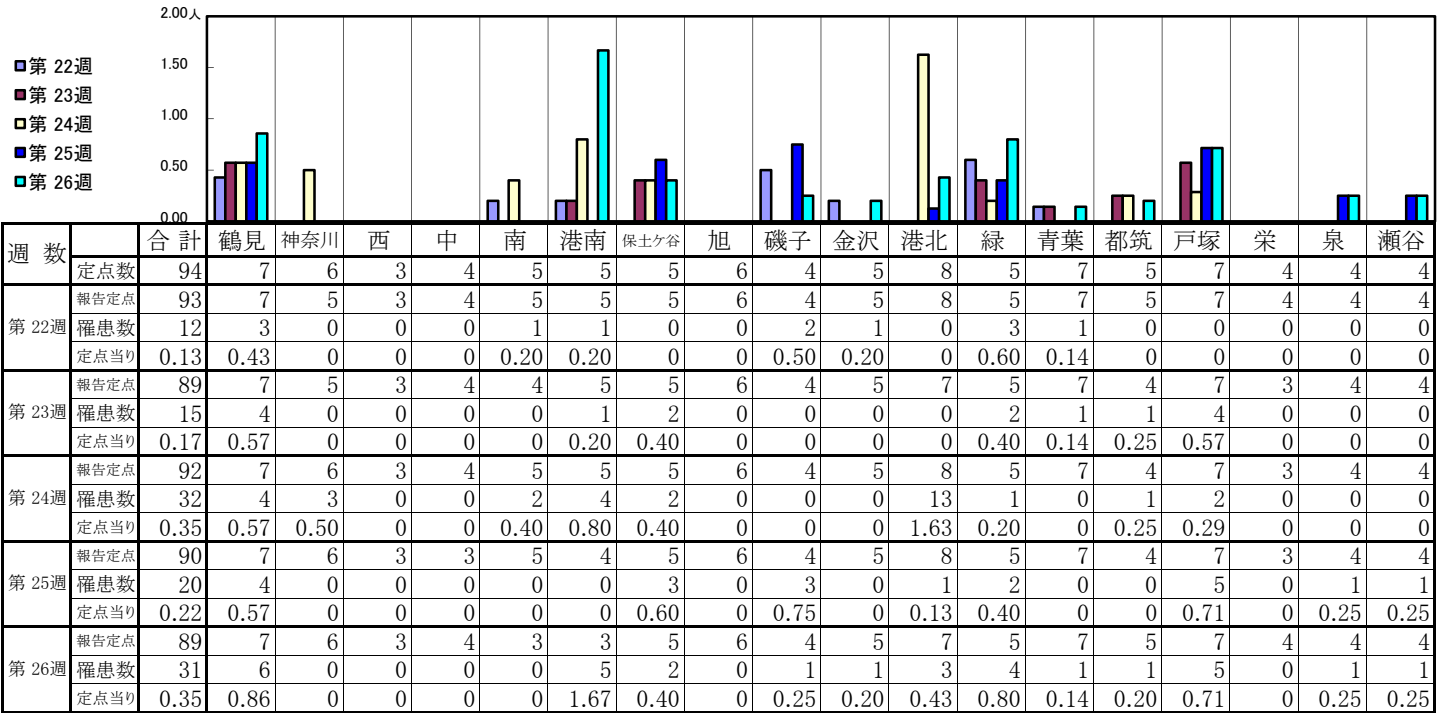

| 週 数 | | 合計 | 年齢層別 | | | | | | | | | | | | | | |
|-------|------|------|------|-------|------|------|------|------|------|----|----|----|----|--------|--------|-------|------|
| | | | ~5ヶ月 | ~11ヶ月 | 1歳 | 2歳 | 3歳 | 4歳 | 5歳 | 6歳 | 7歳 | 8歳 | 9歳 | 10~14歳 | 15~19歳 | 20歳以上 | |
| 第 22週 | 罹患数 | 12 | | 5 | 3 | 1 | 2 | | | | | | | | | | 1 |
| | 定点当り | 0.13 | | 0.05 | 0.03 | 0.01 | 0.02 | | | | | | | | | | 0.01 |
| 第 23週 | 罹患数 | 15 | 1 | 8 | 6 | | | | | | | | | | | | |
| | 定点当り | 0.17 | 0.01 | 0.09 | 0.07 | | | | | | | | | | | | |
| 第 24週 | 罹患数 | 32 | 2 | 11 | 11 | 3 | 3 | | 1 | | | | | | | | 1 |
| | 定点当り | 0.35 | 0.02 | 0.12 | 0.12 | 0.03 | 0.03 | | 0.01 | | | | | | | | 0.01 |
| 第 25週 | 罹患数 | 20 | 3 | 5 | 5 | 4 | 2 | 1 | | | | | | | | | |
| | 定点当り | 0.22 | 0.03 | 0.06 | 0.06 | 0.04 | 0.02 | 0.01 | | | | | | | | | |
| 第 26週 | 罹患数 | 31 | 7 | 8 | 10 | 4 | 1 | | 1 | | | | | | | | |
| | 定点当り | 0.35 | 0.08 | 0.09 | 0.11 | 0.04 | 0.01 | | 0.01 | | | | | | | | |

【年齢層別5週分集計】

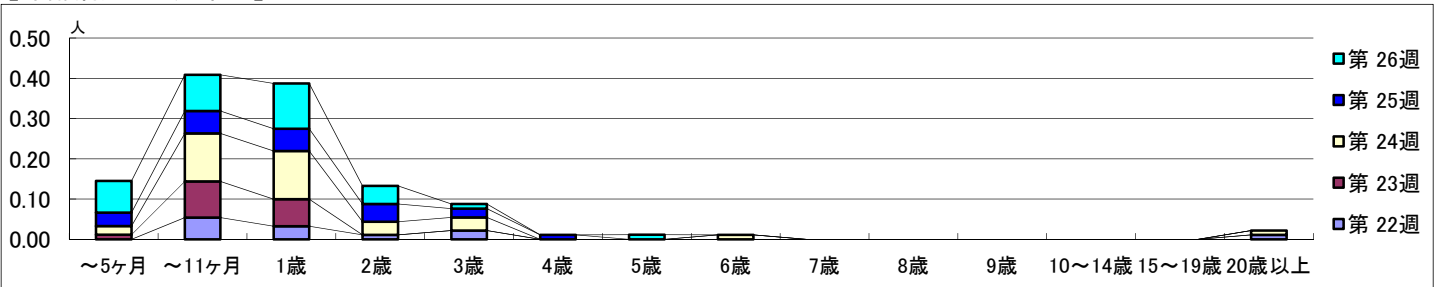

【定点当りの患者数】

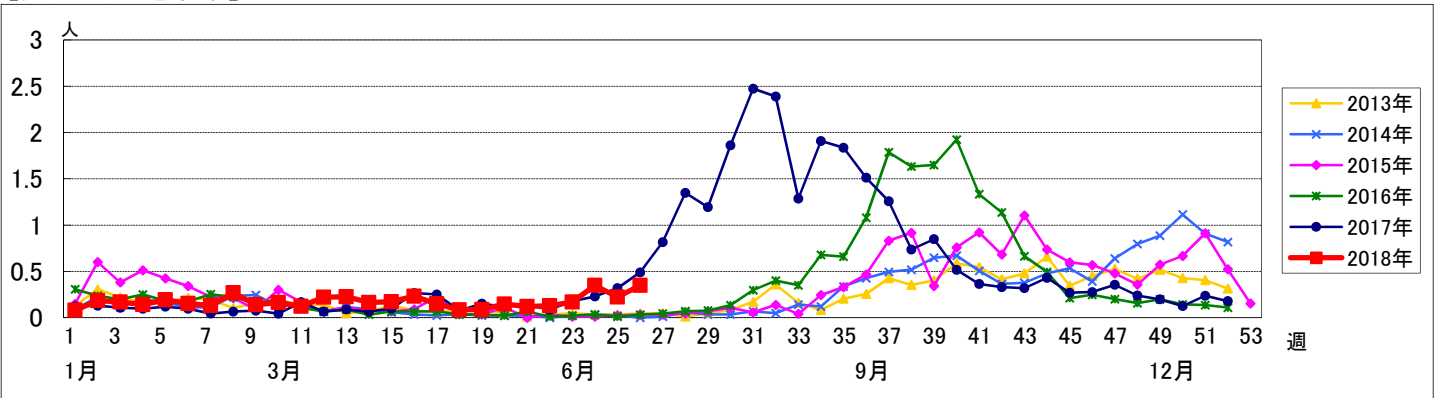

【区別・週別報告定点当り】

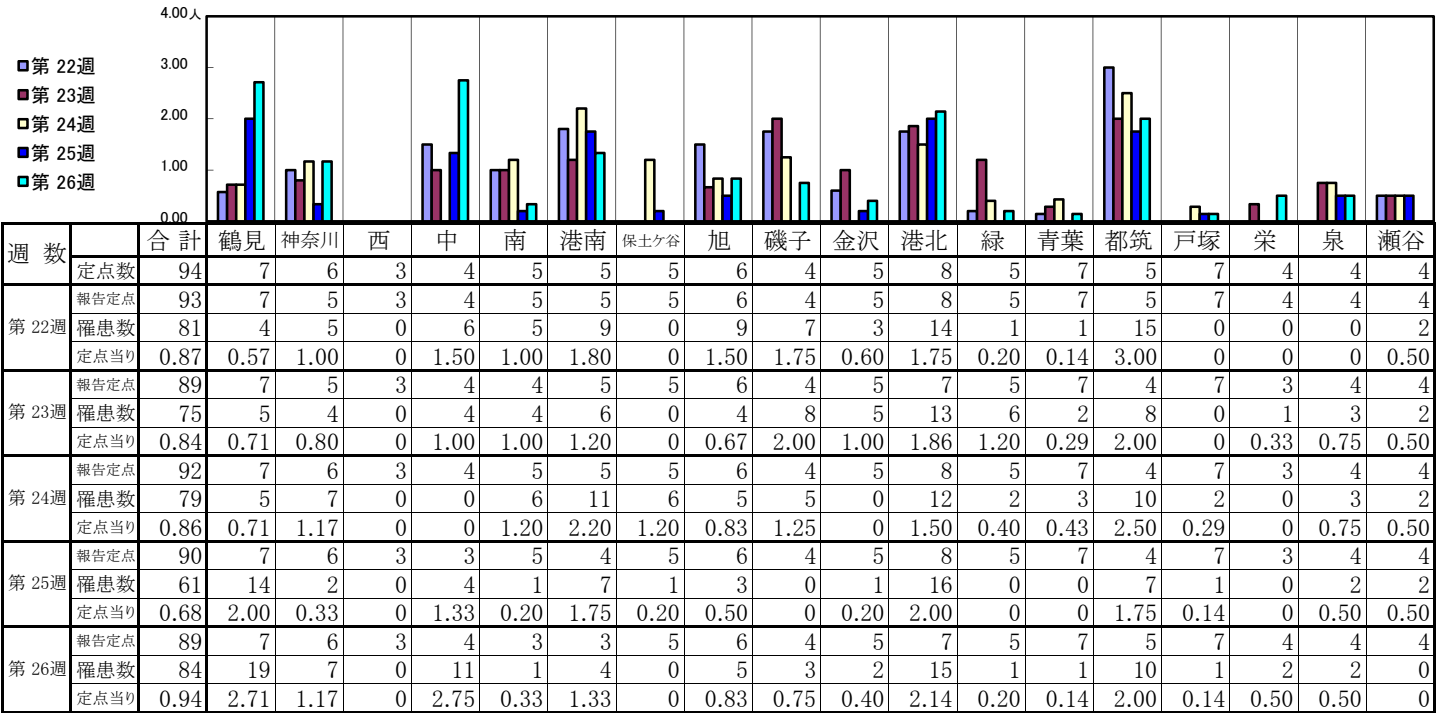

| 週数 | 合計 | ~5ヶ月 | ~11ヶ月 | 1歳 | 2歳 | 3歳 | 4歳 | 5歳 | 6歳 | 7歳 | 8歳 | 9歳 | 10~14歳 | 15~19歳 | 20歳以上 |
|------|----|------|-------|----|----|----|----|----|----|----|----|----|--------|--------|-------|
| 第22週 | 81 | | 14 | 21 | 5 | 15 | 10 | 6 | 2 | 3 | 2 | | | | 3 |
| 第23週 | 75 | 2 | 8 | 20 | 15 | 15 | 10 | 2 | 1 | 1 | | 1 | | | |
| 第24週 | 79 | 1 | 17 | 27 | 10 | 7 | 8 | 5 | 2 | 1 | | | 1 | | |
| 第25週 | 61 | 1 | 6 | 21 | 11 | 6 | 12 | 1 | 2 | 1 | | | | | |
| 第26週 | 84 | 1 | 8 | 27 | 13 | 14 | 11 | 6 | 2 | 1 | | | 1 | | |

【年齢層別5週分集計】

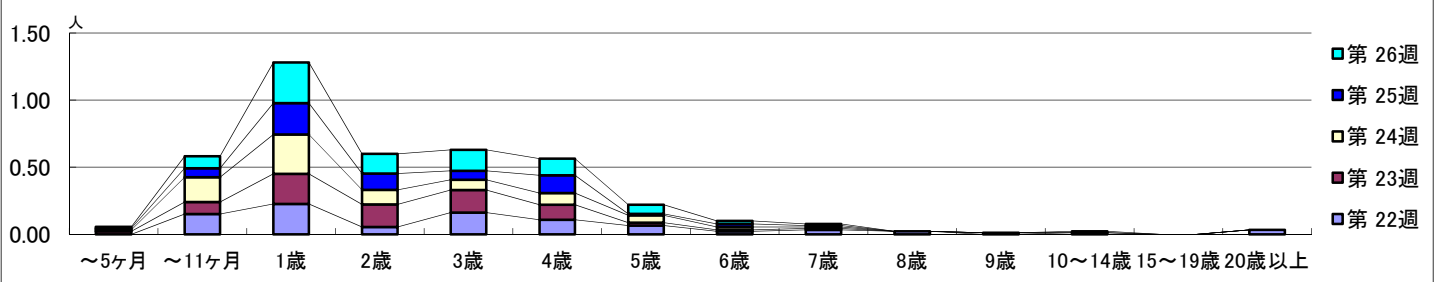

【定点当りの患者数】

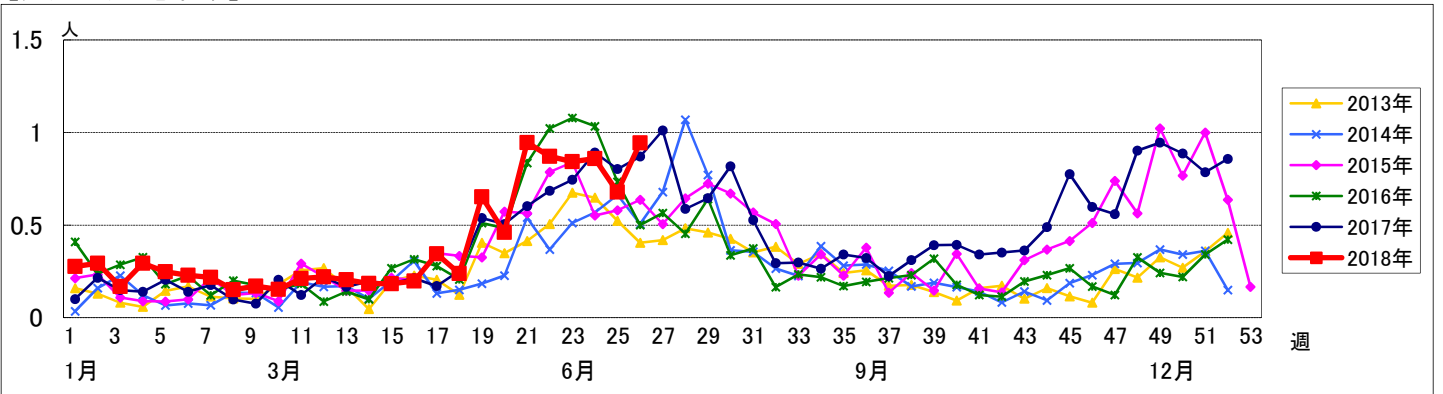

<< A群溶血性レンサ球菌咽頭炎 >>

平成 30年 5月28日 ~ 7月 1日
[平成 30年 第22週 ~ 第26週]

【区別・週別報告定点当り】

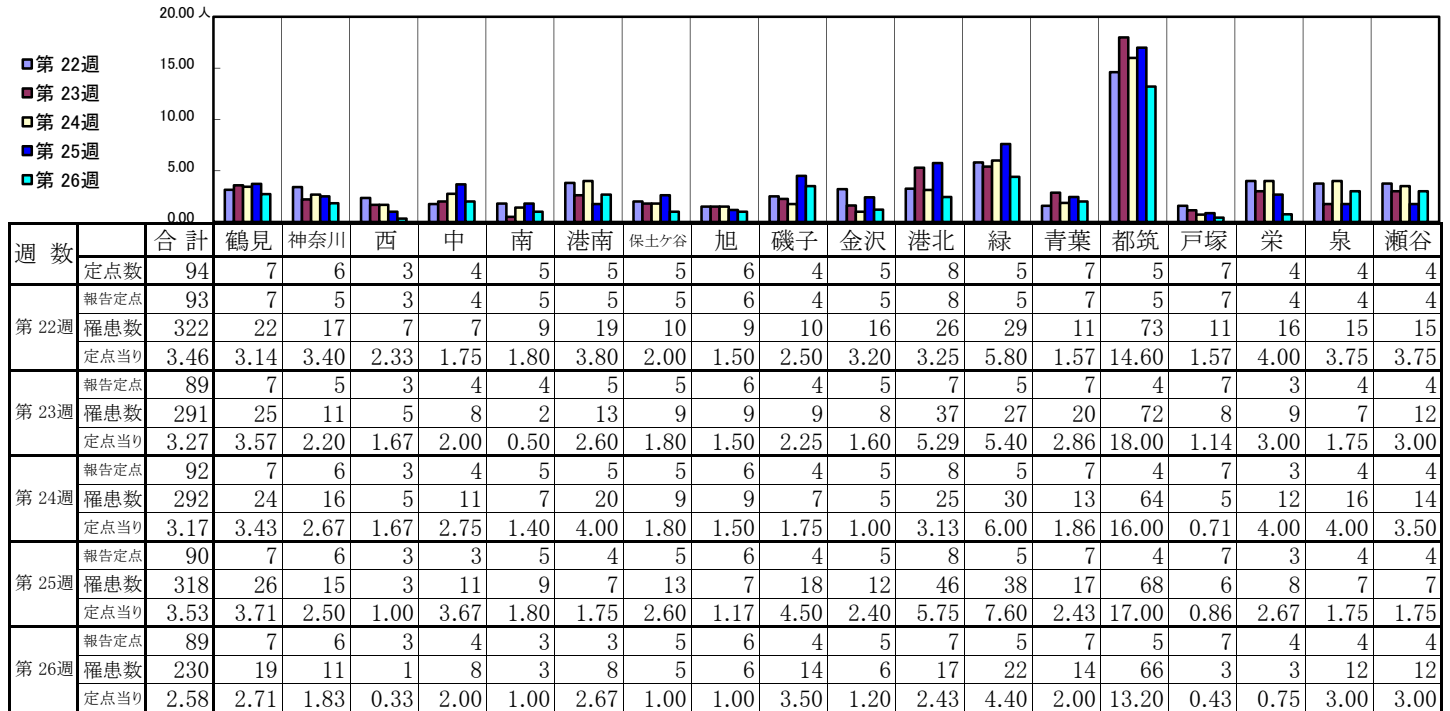

| 週数 | 合計 | ~5ヶ月 | ~11ヶ月 | 1歳 | 2歳 | 3歳 | 4歳 | 5歳 | 6歳 | 7歳 | 8歳 | 9歳 | 10~14歳 | 15~19歳 | 20歳以上 |
|------|----------------------|------|-------|----|----|----|----|----|----|----|----|----|--------|--------|-------|
| 第22週 | 罹患数: 322, 定点当り: 3.46 | | 4 | 18 | 23 | 40 | 47 | 46 | 40 | 29 | 16 | 13 | 28 | 2 | 16 |
| 第23週 | 罹患数: 291, 定点当り: 3.27 | | 3 | 13 | 15 | 44 | 35 | 28 | 37 | 37 | 23 | 9 | 32 | 1 | 14 |
| 第24週 | 罹患数: 292, 定点当り: 3.17 | | 4 | 15 | 12 | 40 | 46 | 31 | 40 | 30 | 19 | 17 | 22 | 3 | 13 |
| 第25週 | 罹患数: 318, 定点当り: 3.53 | | 4 | 20 | 16 | 29 | 46 | 44 | 30 | 31 | 21 | 27 | 35 | 1 | 14 |
| 第26週 | 罹患数: 230, 定点当り: 2.58 | | 1 | 11 | 15 | 26 | 36 | 27 | 22 | 27 | 20 | 17 | 19 | 1 | 8 |

【年齢層別5週分集計】

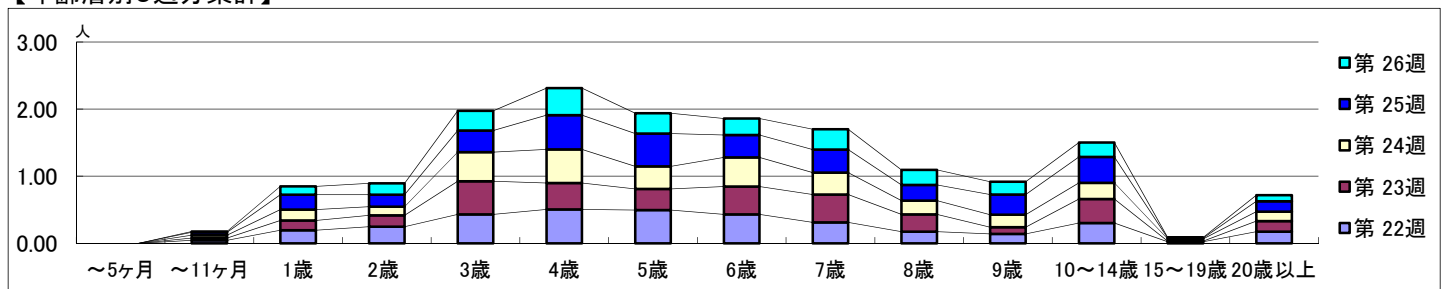

【定点当りの患者数】

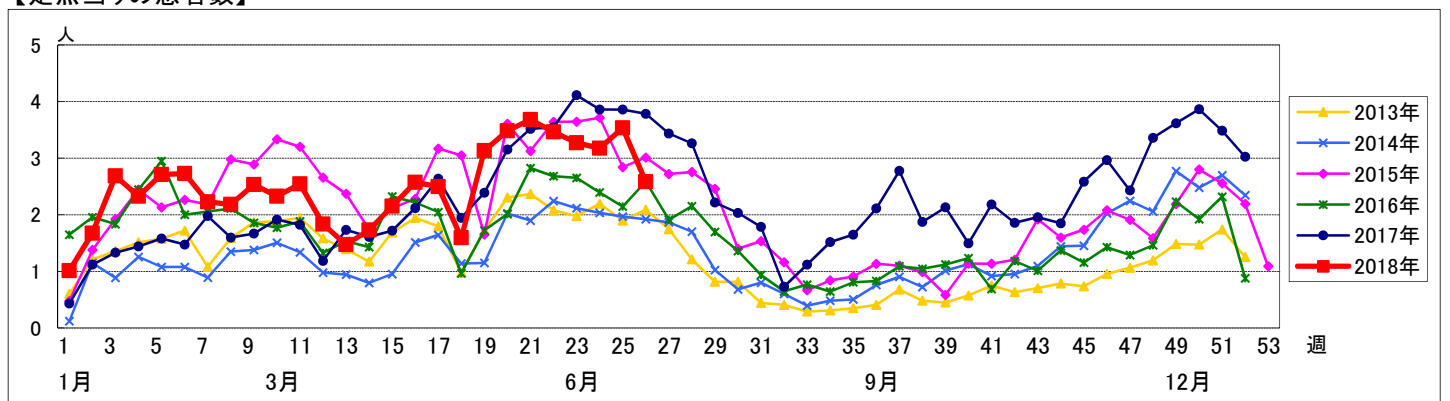

<< 感染性胃腸炎 >>

平成 30年 5月28日 ~ 7月 1日
[平成 30年 第22週 ~ 第26週]

【区別・週別報告定点当り】

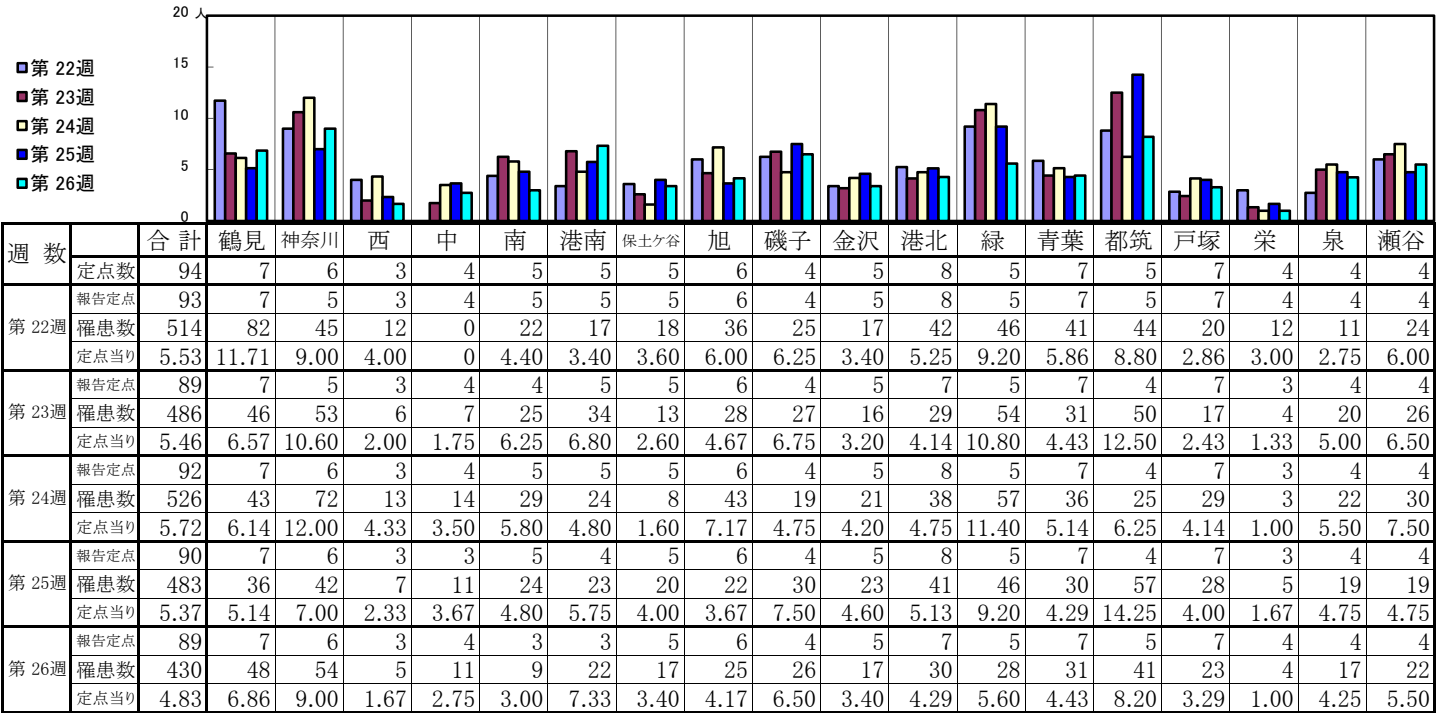

| 週数 | 合計 | ~5ヶ月 | ~11ヶ月 | 1歳 | 2歳 | 3歳 | 4歳 | 5歳 | 6歳 | 7歳 | 8歳 | 9歳 | 10~14歳 | 15~19歳 | 20歳以上 | |
|------|------|------|-------|------|------|------|------|------|------|------|------|------|--------|--------|-------|------|
| 第22週 | 罹患数 | 514 | 5 | 20 | 79 | 47 | 67 | 62 | 61 | 32 | 41 | 11 | 13 | 26 | 5 | 45 |
| 第22週 | 定点当り | 5.53 | 0.05 | 0.22 | 0.85 | 0.51 | 0.72 | 0.67 | 0.66 | 0.34 | 0.44 | 0.12 | 0.14 | 0.28 | 0.05 | 0.48 |
| 第23週 | 罹患数 | 486 | 5 | 37 | 66 | 44 | 48 | 54 | 54 | 38 | 28 | 24 | 12 | 32 | 6 | 38 |
| 第23週 | 定点当り | 5.46 | 0.06 | 0.42 | 0.74 | 0.49 | 0.54 | 0.61 | 0.61 | 0.43 | 0.31 | 0.27 | 0.13 | 0.36 | 0.07 | 0.43 |
| 第24週 | 罹患数 | 526 | 9 | 57 | 64 | 35 | 63 | 51 | 50 | 41 | 36 | 21 | 13 | 27 | 9 | 50 |
| 第24週 | 定点当り | 5.72 | 0.10 | 0.62 | 0.70 | 0.38 | 0.68 | 0.55 | 0.54 | 0.45 | 0.39 | 0.23 | 0.14 | 0.29 | 0.10 | 0.54 |
| 第25週 | 罹患数 | 483 | 3 | 29 | 56 | 46 | 51 | 54 | 56 | 36 | 24 | 25 | 14 | 30 | 8 | 51 |
| 第25週 | 定点当り | 5.37 | 0.03 | 0.32 | 0.62 | 0.51 | 0.57 | 0.60 | 0.62 | 0.40 | 0.27 | 0.28 | 0.16 | 0.33 | 0.09 | 0.57 |
| 第26週 | 罹患数 | 430 | | 28 | 49 | 43 | 50 | 43 | 35 | 22 | 27 | 29 | 13 | 41 | 6 | 44 |
| 第26週 | 定点当り | 4.83 | | 0.31 | 0.55 | 0.48 | 0.56 | 0.48 | 0.39 | 0.25 | 0.30 | 0.33 | 0.15 | 0.46 | 0.07 | 0.49 |

【年齢層別5週分集計】

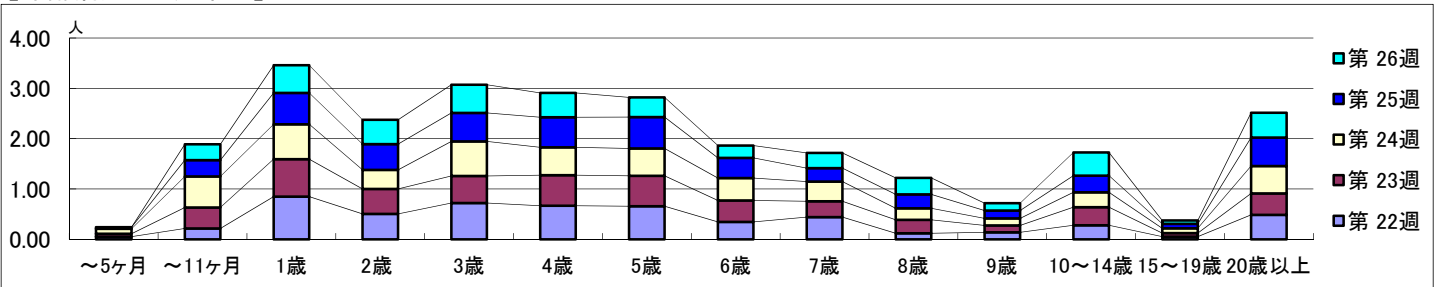

【定点当りの患者数】

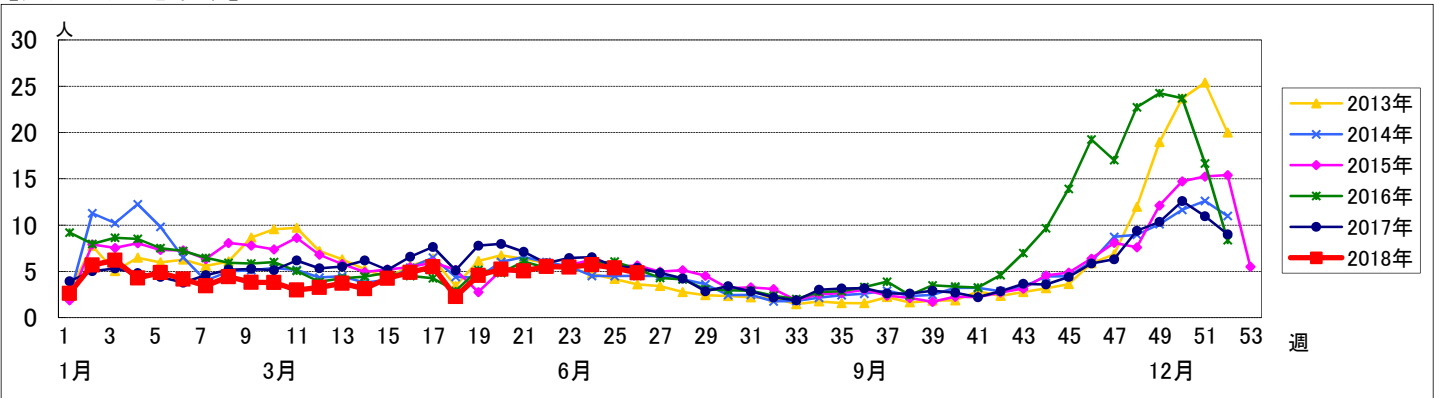

<< 水痘 >>

平成 30年 5月28日 ~ 7月 1日
[平成 30年 第22週 ~ 第26週]

【区別・週別報告定点当り】

| 週 数 | | 区別 | | | | | | | | | | | | | | | | | | |
|-------|-------|------|------|------|------|------|------|------|------|------|------|------|------|------|------|------|------|------|------|------|
| | | 合計 | 鶴見 | 神奈川 | 西 | 中 | 南 | 港南 | 保土ヶ谷 | 旭 | 磯子 | 金沢 | 港北 | 緑 | 青葉 | 都筑 | 戸塚 | 栄 | 泉 | 瀬谷 |
| 第 22週 | 定点数 | 94 | 7 | 6 | 3 | 4 | 5 | 5 | 5 | 6 | 4 | 5 | 8 | 5 | 7 | 5 | 7 | 4 | 4 | 4 |
| | 報告定点 | 93 | 7 | 5 | 3 | 4 | 5 | 5 | 5 | 6 | 4 | 5 | 8 | 5 | 7 | 5 | 7 | 4 | 4 | 4 |
| | 罹患数 | 55 | 0 | 3 | 0 | 6 | 19 | 5 | 0 | 0 | 4 | 1 | 9 | 0 | 0 | 1 | 3 | 0 | 2 | 2 |
| | 定点当り | 0.59 | 0 | 0.60 | 0 | 1.50 | 3.80 | 1.00 | 0 | 0 | 1.00 | 0.20 | 1.13 | 0 | 0 | 0.20 | 0.43 | 0 | 0.50 | 0.50 |
| 第 23週 | 報告定点 | 89 | 7 | 5 | 3 | 4 | 4 | 5 | 5 | 6 | 4 | 5 | 7 | 5 | 7 | 4 | 7 | 3 | 4 | 4 |
| | 罹患数 | 63 | 1 | 7 | 1 | 4 | 0 | 10 | 3 | 1 | 2 | 2 | 3 | 5 | 6 | 2 | 3 | 3 | 9 | 1 |
| | 定点当り | 0.71 | 0.14 | 1.40 | 0.33 | 1.00 | 0 | 2.00 | 0.60 | 0.17 | 0.50 | 0.40 | 0.43 | 1.00 | 0.86 | 0.50 | 0.43 | 1.00 | 2.25 | 0.25 |
| | 第 24週 | 報告定点 | 92 | 7 | 6 | 3 | 4 | 5 | 5 | 5 | 6 | 4 | 5 | 8 | 5 | 7 | 4 | 7 | 3 | 4 |
| 罹患数 | | 47 | 0 | 7 | 3 | 7 | 0 | 5 | 1 | 4 | 0 | 1 | 3 | 0 | 4 | 0 | 1 | 2 | 0 | 9 |
| 定点当り | | 0.51 | 0 | 1.17 | 1.00 | 1.75 | 0 | 1.00 | 0.20 | 0.67 | 0 | 0.20 | 0.38 | 0 | 0.57 | 0 | 0.14 | 0.67 | 0 | 2.25 |
| 第 25週 | | 報告定点 | 90 | 7 | 6 | 3 | 3 | 5 | 4 | 5 | 6 | 4 | 5 | 8 | 5 | 7 | 4 | 7 | 3 | 4 |
| | 罹患数 | 60 | 0 | 2 | 4 | 5 | 3 | 4 | 9 | 0 | 1 | 1 | 3 | 6 | 3 | 0 | 2 | 5 | 9 | 3 |
| | 定点当り | 0.67 | 0 | 0.33 | 1.33 | 1.67 | 0.60 | 1.00 | 1.80 | 0 | 0.25 | 0.20 | 0.38 | 1.20 | 0.43 | 0 | 0.29 | 1.67 | 2.25 | 0.75 |
| | 第 26週 | 報告定点 | 89 | 7 | 6 | 3 | 4 | 3 | 3 | 5 | 6 | 4 | 5 | 7 | 5 | 7 | 5 | 7 | 4 | 4 |
| 罹患数 | | 39 | 0 | 5 | 0 | 6 | 0 | 2 | 2 | 0 | 1 | 0 | 1 | 2 | 1 | 0 | 2 | 5 | 3 | 9 |
| 定点当り | | 0.44 | 0 | 0.83 | 0 | 1.50 | 0 | 0.67 | 0.40 | 0 | 0.25 | 0 | 0.14 | 0.40 | 0.14 | 0 | 0.29 | 1.25 | 0.75 | 2.25 |

| 週 数 | | 合計 | ~5ヶ月 | ~11ヶ月 | 年齢 | | | | | | | | | | | | |
|-------|------|------|------|-------|------|------|------|------|------|------|------|------|------|--------|--------|-------|--|
| | | | | | 1歳 | 2歳 | 3歳 | 4歳 | 5歳 | 6歳 | 7歳 | 8歳 | 9歳 | 10~14歳 | 15~19歳 | 20歳以上 | |
| 第 22週 | 罹患数 | 55 | | | 1 | 2 | 9 | 5 | 6 | 7 | 6 | 8 | 6 | 4 | | 1 | |
| | 定点当り | 0.59 | | | 0.01 | 0.02 | 0.10 | 0.05 | 0.06 | 0.08 | 0.06 | 0.09 | 0.06 | 0.04 | | 0.01 | |
| 第 23週 | 罹患数 | 63 | | 1 | 4 | 2 | 3 | 2 | 7 | 13 | 4 | 8 | 8 | 10 | 1 | | |
| | 定点当り | 0.71 | | 0.01 | 0.04 | 0.02 | 0.03 | 0.02 | 0.08 | 0.15 | 0.04 | 0.09 | 0.09 | 0.11 | 0.01 | | |
| 第 24週 | 罹患数 | 47 | | | 4 | 2 | 3 | 7 | 4 | 5 | 7 | 3 | 4 | 8 | | | |
| | 定点当り | 0.51 | | | 0.04 | 0.02 | 0.03 | 0.08 | 0.04 | 0.05 | 0.08 | 0.03 | 0.04 | 0.09 | | | |
| 第 25週 | 罹患数 | 60 | | 2 | 2 | 3 | 5 | 5 | 2 | 5 | 14 | 11 | 4 | 7 | | | |
| | 定点当り | 0.67 | | 0.02 | 0.02 | 0.03 | 0.06 | 0.06 | 0.02 | 0.06 | 0.16 | 0.12 | 0.04 | 0.08 | | | |
| 第 26週 | 罹患数 | 39 | | 1 | 2 | 4 | 4 | 2 | 1 | 6 | 7 | 6 | 2 | 4 | | | |
| | 定点当り | 0.44 | | 0.01 | 0.02 | 0.04 | 0.04 | 0.02 | 0.01 | 0.07 | 0.08 | 0.07 | 0.02 | 0.04 | | | |

【年齢層別5週分集計】

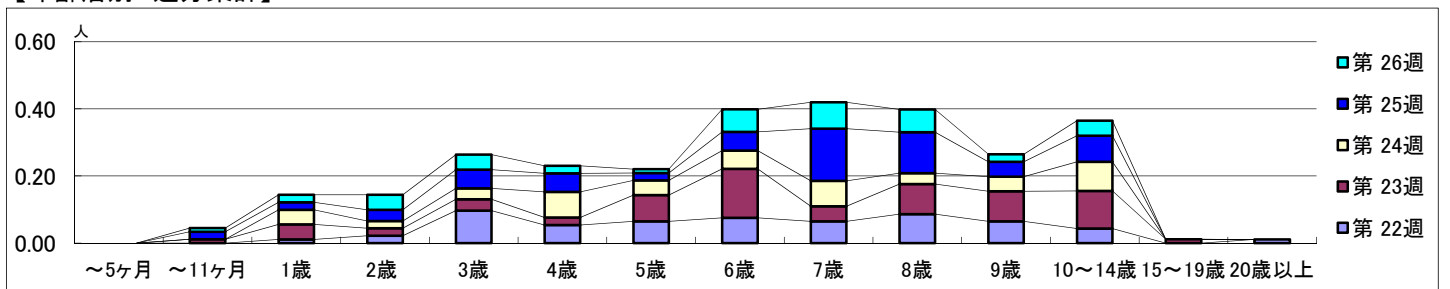

【定点当りの患者数】

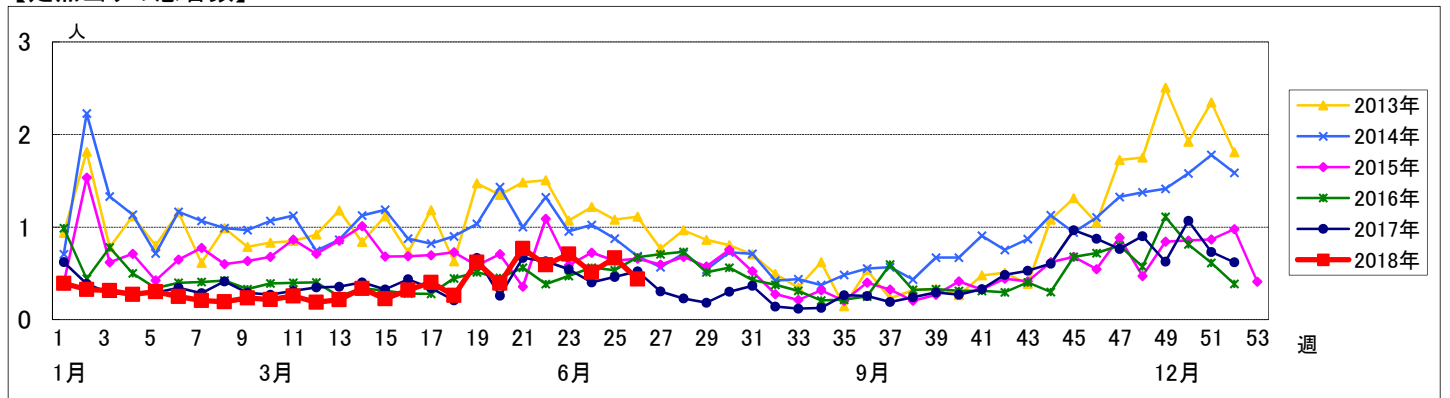

<< 手足口病 >>

平成 30年 5月28日 ~ 7月 1日
[平成 30年 第22週 ~ 第26週]

【区別・週別報告定点当り】

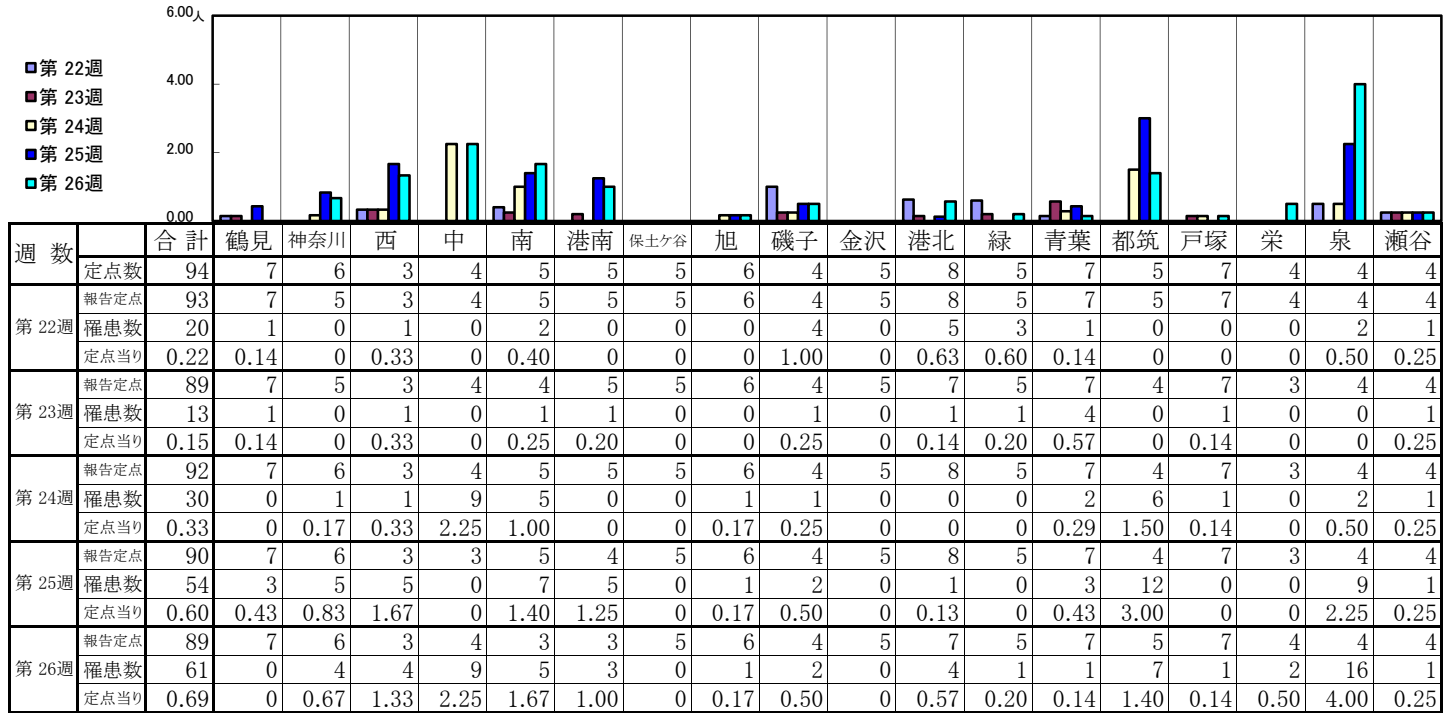

| 週 数 | | 合計 | 年齢層別 | | | | | | | | | | | | | |
|-------|------|------|------|-------|------|------|------|------|------|------|------|------|------|--------|--------|-------|
| | | | ~5ヶ月 | ~11ヶ月 | 1歳 | 2歳 | 3歳 | 4歳 | 5歳 | 6歳 | 7歳 | 8歳 | 9歳 | 10~14歳 | 15~19歳 | 20歳以上 |
| 第 22週 | 罹患数 | 20 | | 4 | 6 | 2 | 1 | 1 | 2 | 1 | 1 | | | 1 | | 1 |
| | 定点当り | 0.22 | | 0.04 | 0.06 | 0.02 | 0.01 | 0.01 | 0.02 | 0.01 | 0.01 | | | 0.01 | | 0.01 |
| 第 23週 | 罹患数 | 13 | 1 | 2 | 4 | 1 | | | 1 | | 3 | | 1 | | | |
| | 定点当り | 0.15 | 0.01 | 0.02 | 0.04 | 0.01 | | | 0.01 | | 0.03 | | 0.01 | | | |
| 第 24週 | 罹患数 | 30 | | 1 | 12 | 8 | 5 | 4 | | | | | | | | |
| | 定点当り | 0.33 | | 0.01 | 0.13 | 0.09 | 0.05 | 0.04 | | | | | | | | |
| 第 25週 | 罹患数 | 54 | | 6 | 13 | 6 | 12 | 8 | 5 | 1 | | | 2 | | 1 | |
| | 定点当り | 0.60 | | 0.07 | 0.14 | 0.07 | 0.13 | 0.09 | 0.06 | 0.01 | | | 0.02 | | 0.01 | |
| 第 26週 | 罹患数 | 61 | | 7 | 12 | 16 | 9 | 8 | 3 | | 2 | 1 | 2 | | 1 | |
| | 定点当り | 0.69 | | 0.08 | 0.13 | 0.18 | 0.10 | 0.09 | 0.03 | | 0.02 | 0.01 | 0.02 | | 0.01 | |

【年齢層別5週分集計】

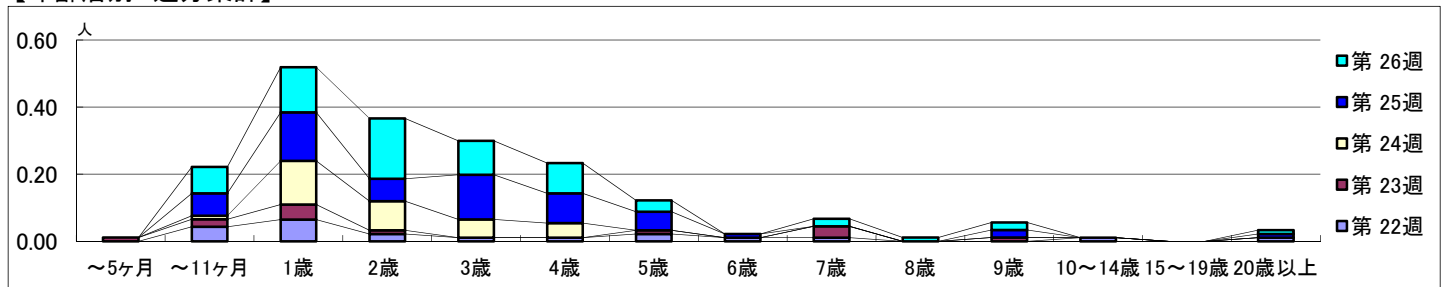

【定点当りの患者数】

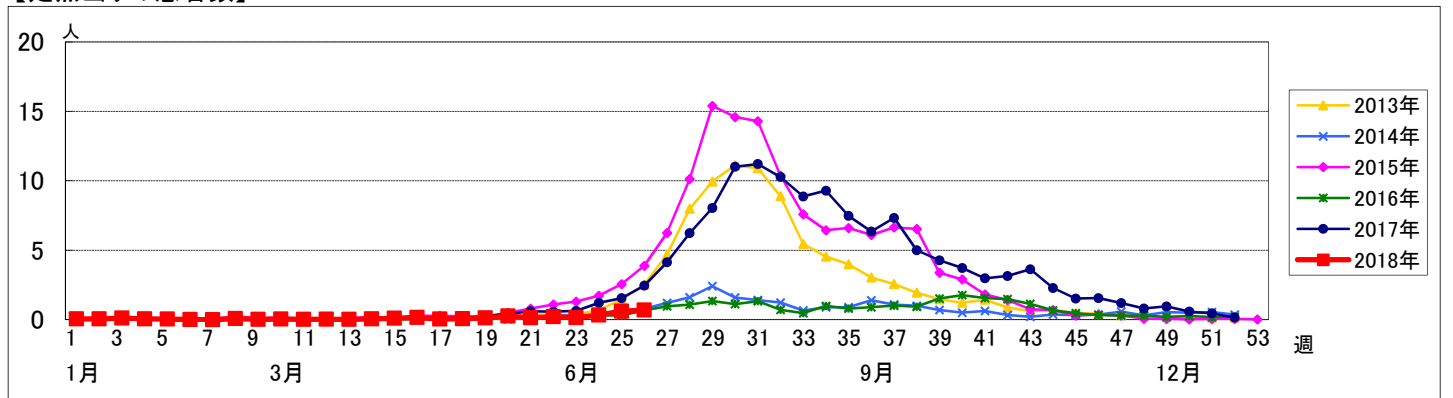

<< 伝染性紅斑 >>

平成 30年 5月28日 ~ 7月 1日
[平成 30年 第22週 ~ 第26週]

【区別・週別報告定点当り】

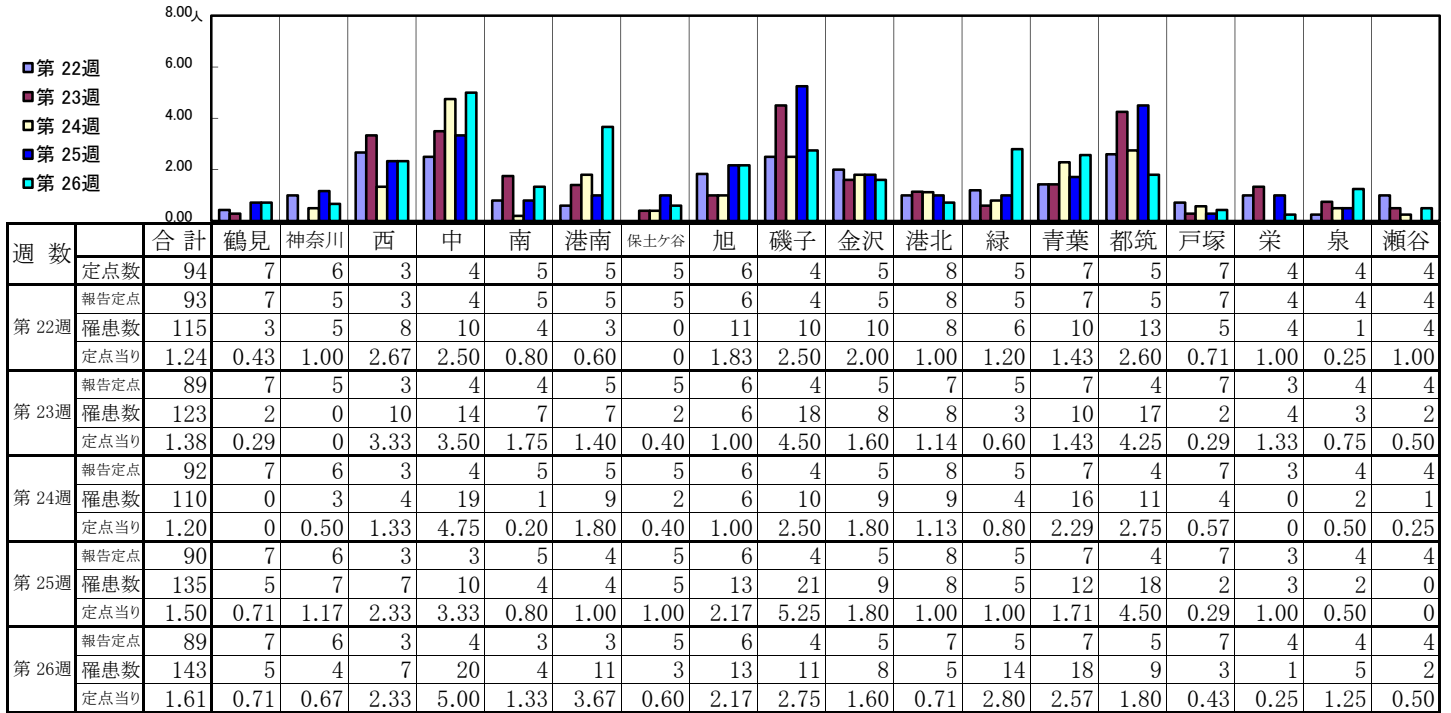

| 週 数 | | 合計 | ~5ヶ 月 | ~11ヶ 月 | 年齢 | | | | | | | | | | | | |
|--------|------|------|----------|-----------|------|------|------|------|------|------|------|------|------|------------|------------|-----------|--|
| | | | | | 1歳 | 2歳 | 3歳 | 4歳 | 5歳 | 6歳 | 7歳 | 8歳 | 9歳 | 10~ 14歳 | 15~ 19歳 | 20歳 以上 | |
| 第 22 週 | 罹患数 | 115 | | 2 | 3 | 8 | 15 | 17 | 20 | 8 | 15 | 11 | 11 | 5 | | | |
| | 定点当り | 1.24 | | 0.02 | 0.03 | 0.09 | 0.16 | 0.18 | 0.22 | 0.09 | 0.16 | 0.12 | 0.12 | 0.05 | | | |
| 第 23 週 | 罹患数 | 123 | | 1 | 4 | 11 | 15 | 24 | 22 | 4 | 19 | 9 | 9 | 2 | 1 | 2 | |
| | 定点当り | 1.38 | | 0.01 | 0.04 | 0.12 | 0.17 | 0.27 | 0.25 | 0.04 | 0.21 | 0.10 | 0.10 | 0.02 | 0.01 | 0.02 | |
| 第 24 週 | 罹患数 | 110 | | | 5 | 7 | 14 | 12 | 17 | 16 | 14 | 9 | 6 | 8 | | 2 | |
| | 定点当り | 1.20 | | | 0.05 | 0.08 | 0.15 | 0.13 | 0.18 | 0.17 | 0.15 | 0.10 | 0.07 | 0.09 | | 0.02 | |
| 第 25 週 | 罹患数 | 135 | | 3 | 5 | 9 | 18 | 22 | 18 | 26 | 13 | 7 | 3 | 8 | 1 | 2 | |
| | 定点当り | 1.50 | | 0.03 | 0.06 | 0.10 | 0.20 | 0.24 | 0.20 | 0.29 | 0.14 | 0.08 | 0.03 | 0.09 | 0.01 | 0.02 | |
| 第 26 週 | 罹患数 | 143 | | | 8 | 12 | 16 | 29 | 22 | 20 | 14 | 9 | 6 | 5 | | 2 | |
| | 定点当り | 1.61 | | | 0.09 | 0.13 | 0.18 | 0.33 | 0.25 | 0.22 | 0.16 | 0.10 | 0.07 | 0.06 | | 0.02 | |

【年齢層別5週分集計】

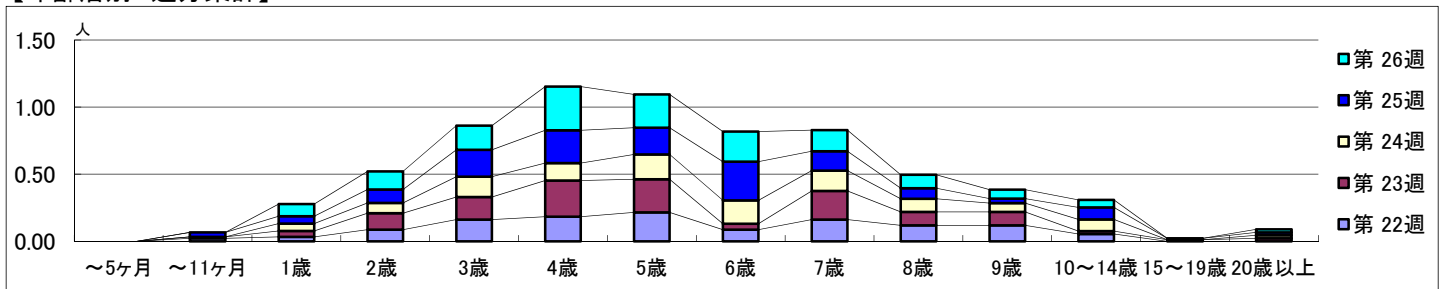

【定点当りの患者数】

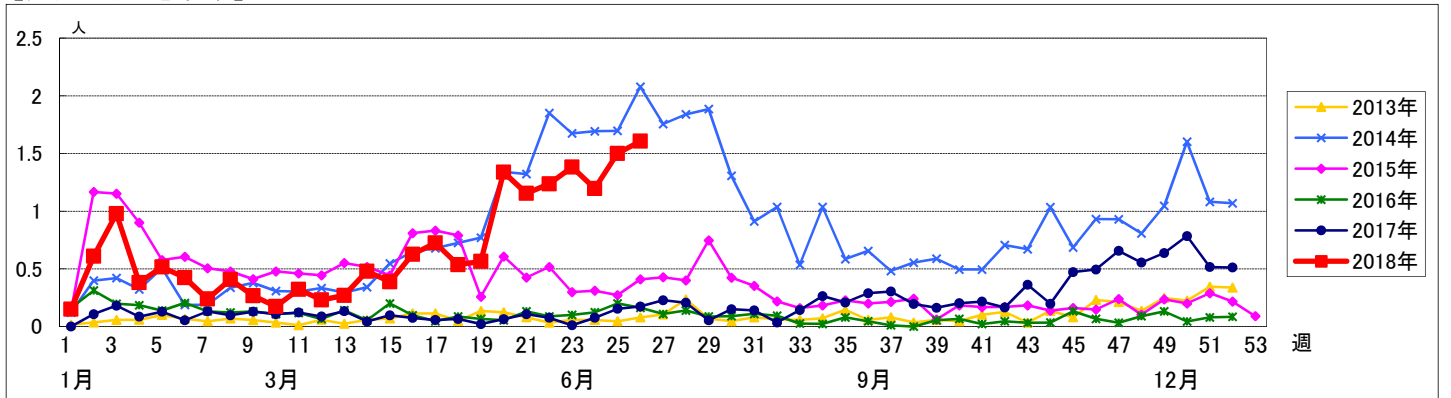

<< 突発性発しん >>

平成 30年 5月28日 ~ 7月 1日
[平成 30年 第22週 ~ 第26週]

【区別・週別報告定点当り】

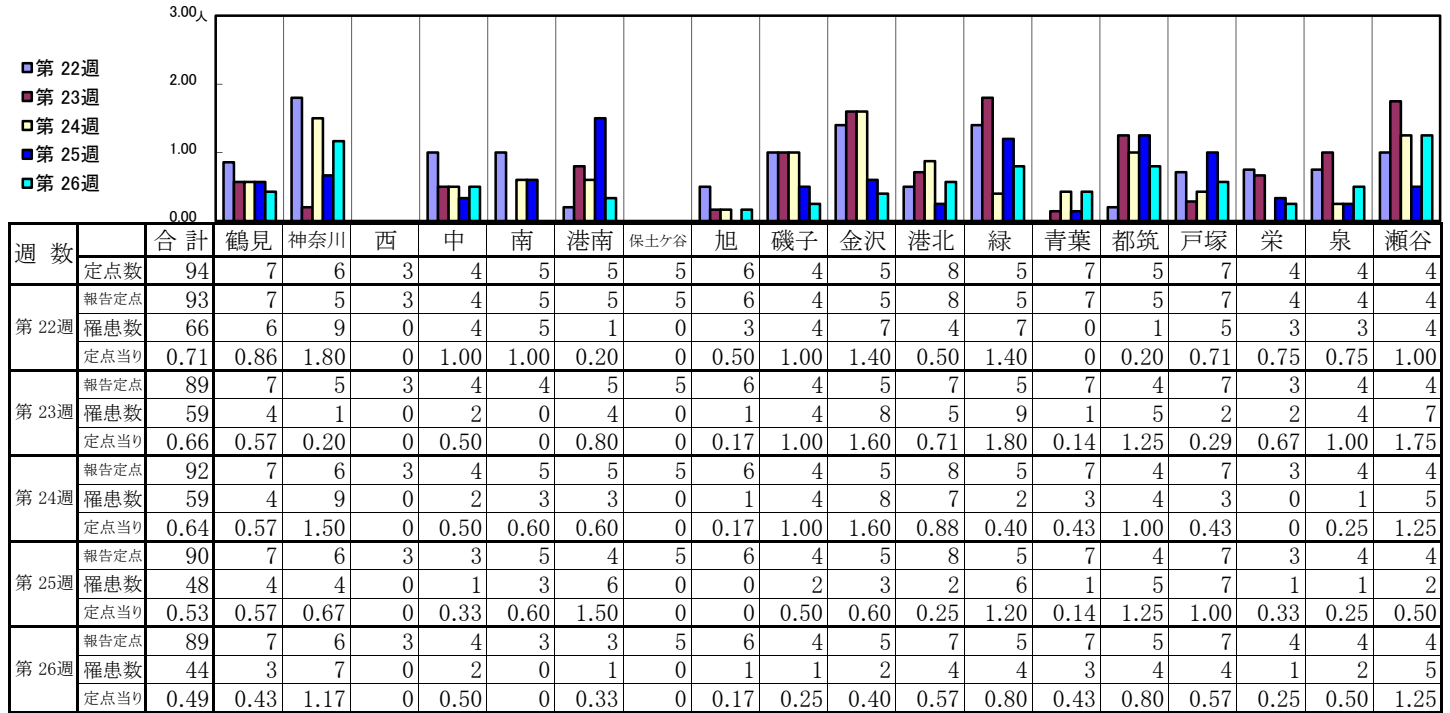

| 週数 | 合計 | ~5ヶ月 | ~11ヶ月 | 1歳 | 2歳 | 3歳 | 4歳 | 5歳 | 6歳 | 7歳 | 8歳 | 9歳 | 10~14歳 | 15~19歳 | 20歳以上 |
|------|----|------|-------|----|----|----|----|----|----|----|----|----|--------|--------|-------|
| 第22週 | 66 | 1 | 18 | 35 | 7 | 4 | 1 | | | | | | | | |
| 第23週 | 59 | 1 | 15 | 36 | 6 | 1 | | | | | | | | | |
| 第24週 | 59 | 1 | 12 | 35 | 7 | 1 | | 1 | | 2 | | | | | |
| 第25週 | 48 | | 14 | 29 | 5 | | | | | | | | | | |
| 第26週 | 44 | | 17 | 19 | 6 | 2 | | | | | | | | | |

【年齢層別5週分集計】

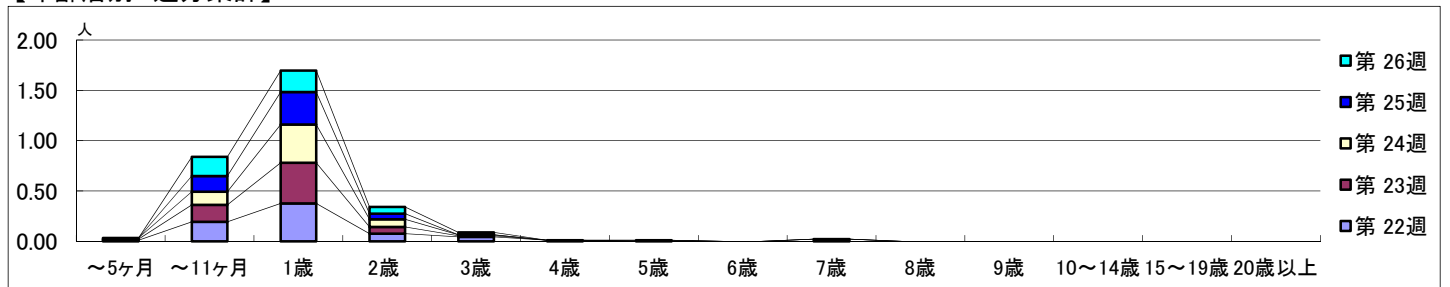

【定点当りの患者数】

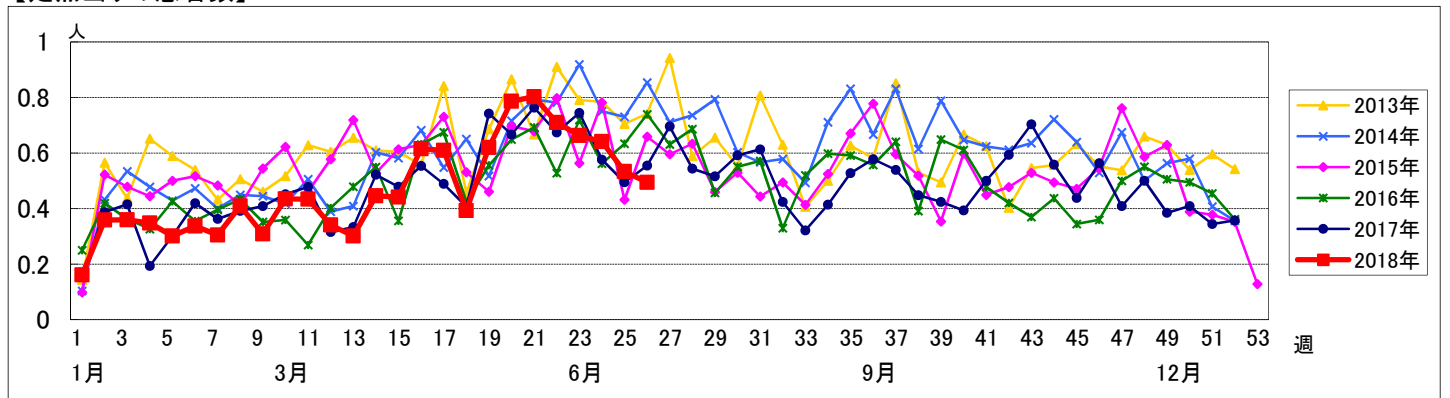

【区別・週別報告定点当り】

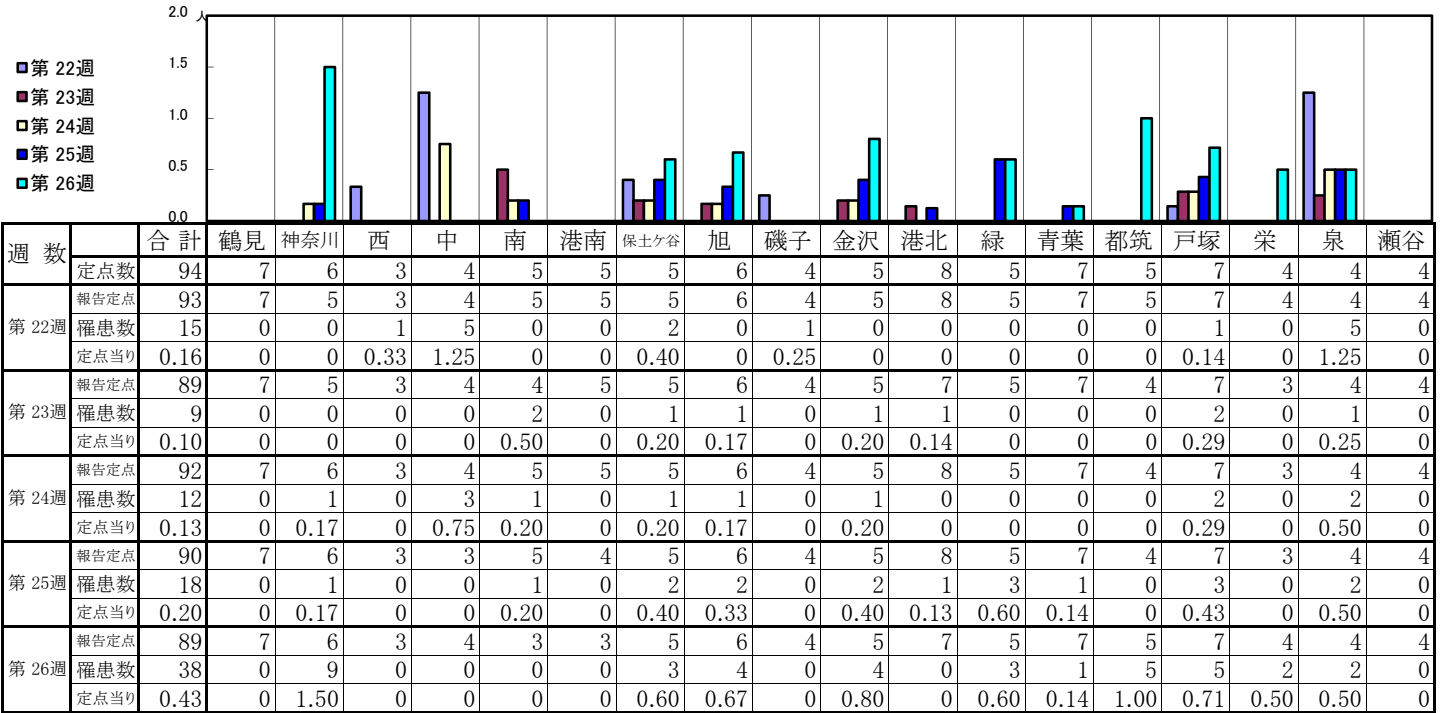

| 週数 | 合計 | ~5ヶ月 | ~11ヶ月 | 1歳 | 2歳 | 3歳 | 4歳 | 5歳 | 6歳 | 7歳 | 8歳 | 9歳 | 10~14歳 | 15~19歳 | 20歳以上 |
|------|----|------|-------|----|----|----|----|----|----|----|----|----|--------|--------|-------|
| 第22週 | 15 | | 1 | 5 | 3 | 4 | | | | 1 | | | 1 | | |
| 第23週 | 9 | | | 2 | 2 | 1 | 2 | | 1 | | | | 1 | | |
| 第24週 | 12 | | 2 | | 3 | | 2 | 1 | 2 | 1 | | | | | 1 |
| 第25週 | 18 | | 3 | 5 | 4 | 1 | 1 | 1 | | 1 | | 1 | | | 1 |
| 第26週 | 38 | | 2 | 13 | 7 | 3 | 6 | 1 | | 3 | 1 | 1 | | | 1 |

【年齢層別5週分集計】

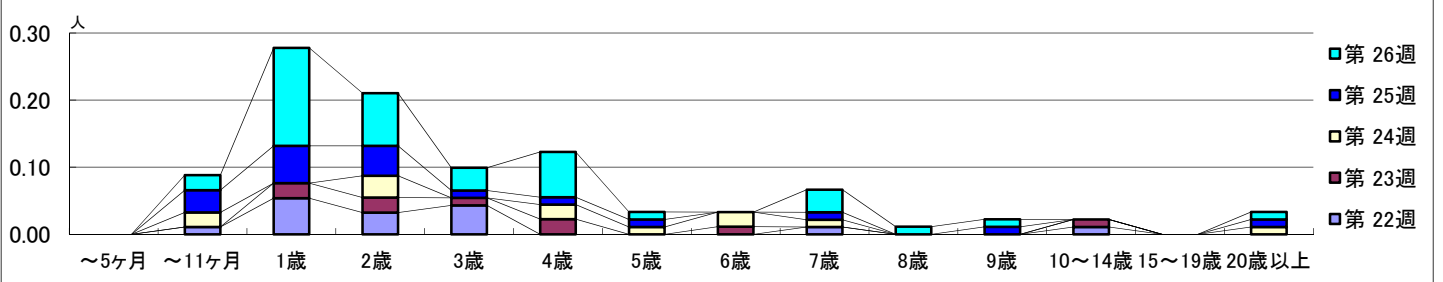

【定点当りの患者数】

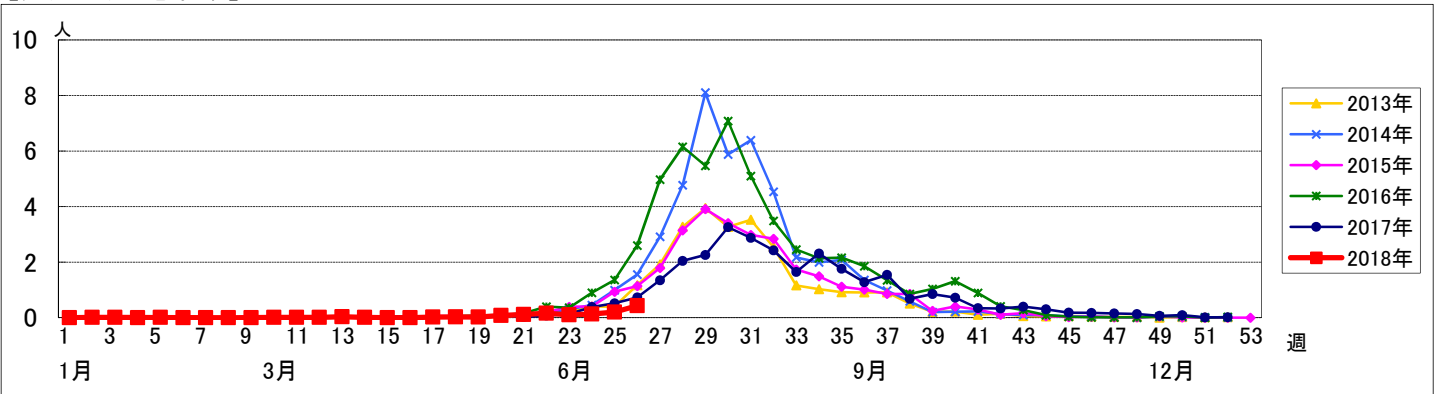

<< 流行性耳下腺炎 >>

平成 30年 5月28日 ~ 7月 1日
[平成 30年 第22週 ~ 第26週]

【区別・週別報告定点当り】

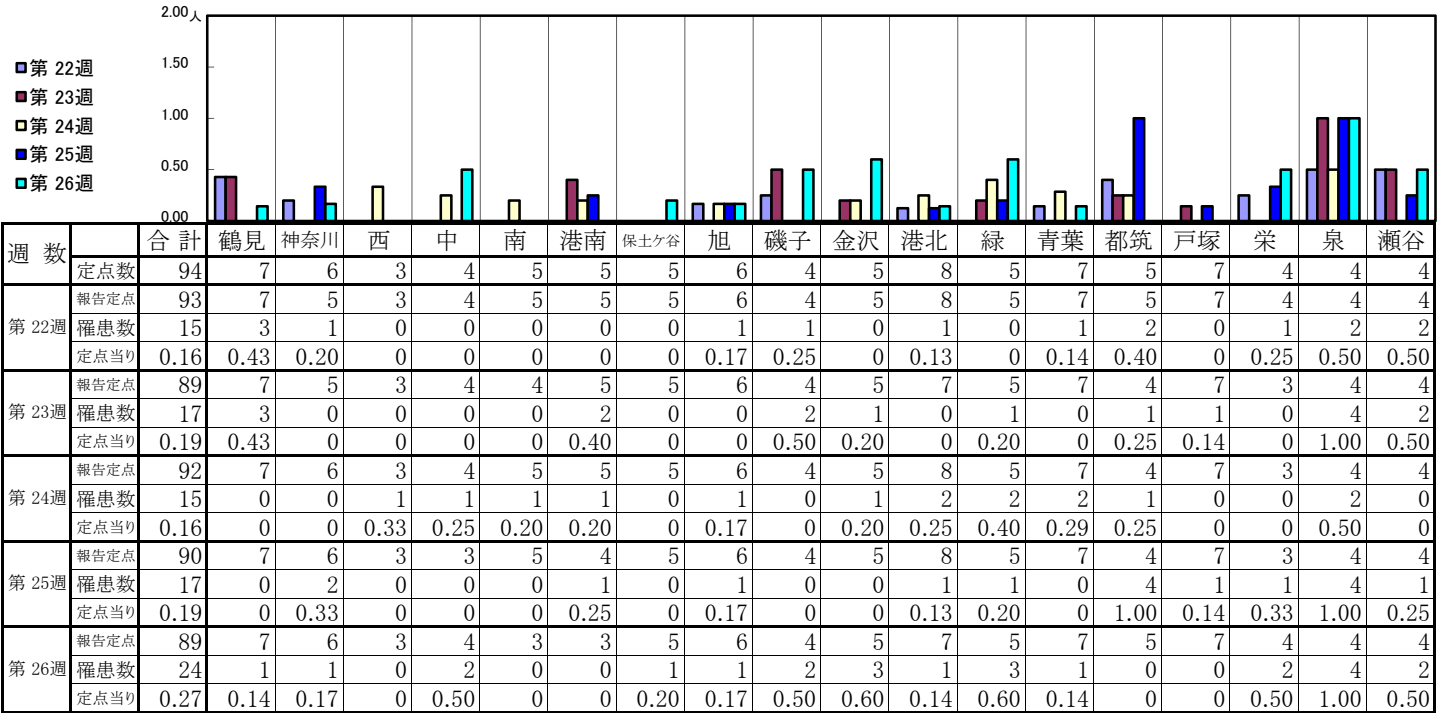

| 週 数 | | 合計 | 年齢層別 | | | | | | | | | | | | | |
|-------|------|------|------|-------|------|------|------|------|------|------|------|------|------|--------|--------|-------|
| | | | ~5ヶ月 | ~11ヶ月 | 1歳 | 2歳 | 3歳 | 4歳 | 5歳 | 6歳 | 7歳 | 8歳 | 9歳 | 10~14歳 | 15~19歳 | 20歳以上 |
| 第 22週 | 罹患者数 | 15 | | | | 1 | | 2 | 3 | 4 | 3 | | | 1 | | 1 |
| | 定点当り | 0.16 | | | 0.01 | | 0.02 | 0.03 | 0.04 | 0.03 | | | 0.01 | | 0.01 | |
| 第 23週 | 罹患者数 | 17 | | | 1 | | 2 | 1 | 1 | 2 | | 5 | 1 | 4 | | |
| | 定点当り | 0.19 | | | 0.01 | | 0.02 | 0.01 | 0.01 | 0.02 | | 0.06 | 0.01 | 0.04 | | |
| 第 24週 | 罹患者数 | 15 | | | 2 | | | 3 | 2 | 2 | | 5 | | 1 | | |
| | 定点当り | 0.16 | | | 0.02 | | | 0.03 | 0.02 | 0.02 | | 0.05 | | 0.01 | | |
| 第 25週 | 罹患者数 | 17 | | | 1 | 2 | 1 | 1 | 3 | 3 | 2 | 1 | 2 | 1 | | |
| | 定点当り | 0.19 | | | 0.01 | 0.02 | 0.01 | 0.01 | 0.03 | 0.03 | 0.02 | 0.01 | 0.02 | 0.01 | | |
| 第 26週 | 罹患者数 | 24 | | | 2 | 2 | 4 | | 2 | 5 | | 3 | 2 | 3 | 1 | |
| | 定点当り | 0.27 | | | 0.02 | 0.02 | 0.04 | | 0.02 | 0.06 | | 0.03 | 0.02 | 0.03 | 0.01 | |

【年齢層別5週分集計】

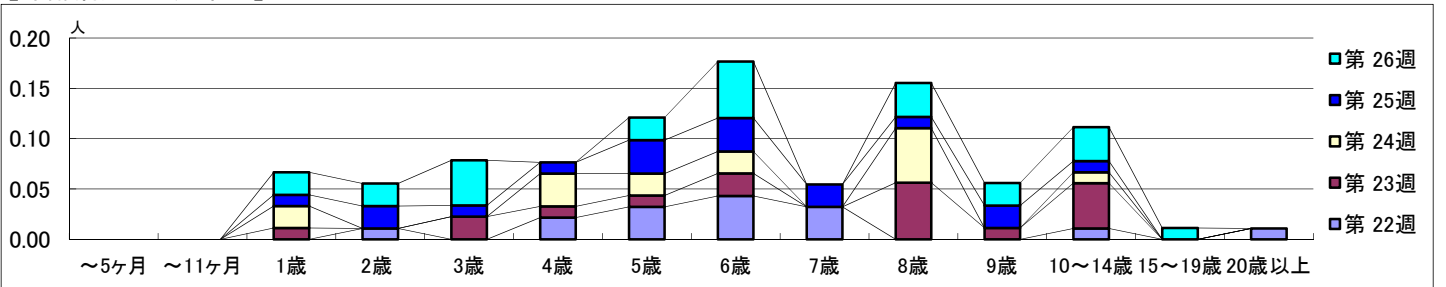

【定点当りの患者数】

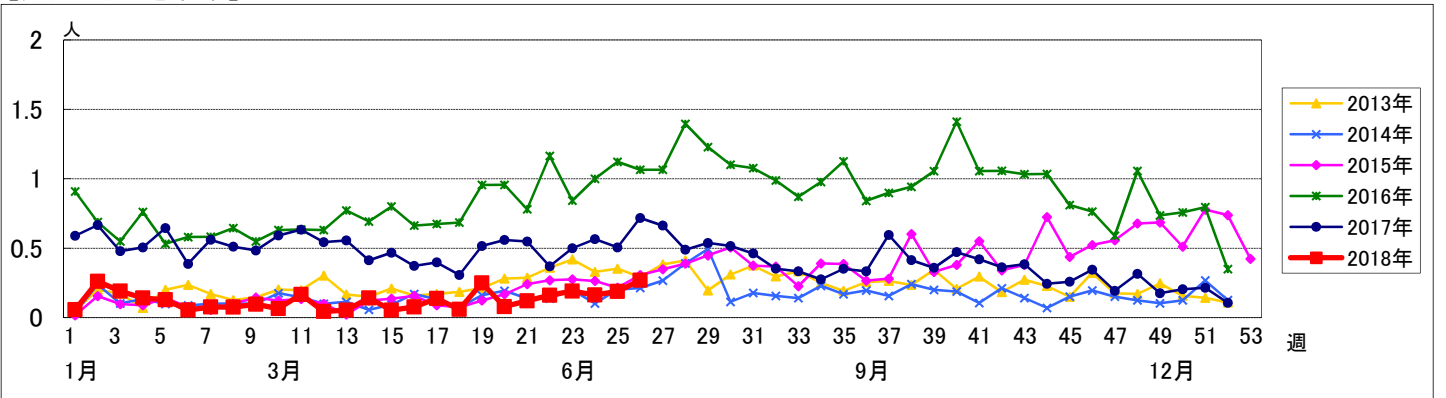

<< 流行性角結膜炎 >>

平成 30年 5月28日 ~ 7月 1日
[平成 30年 第22週 ~ 第26週]

【区別・週別報告定点当り】

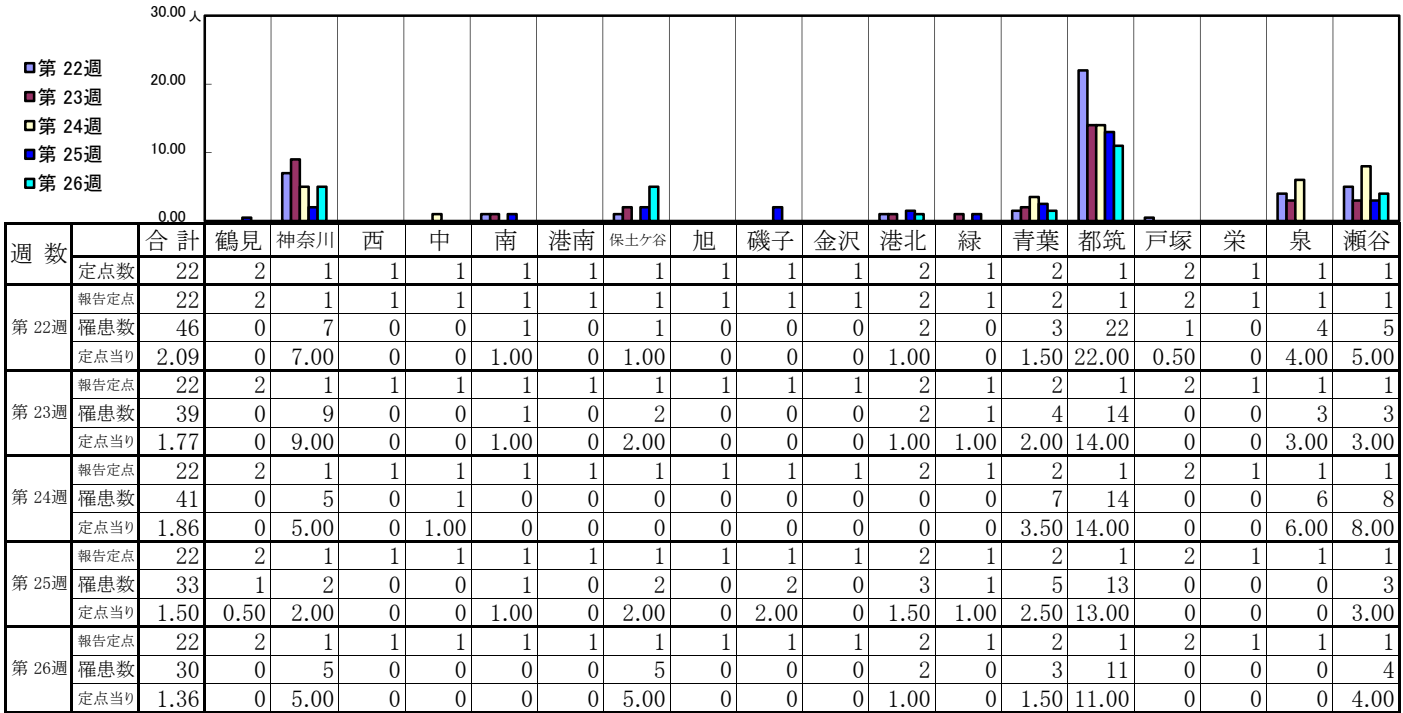

| 週数 | | 合計 | 年齢層別 | | | | | | | | | | | | | | | | | | |
|-------|------|------|------|-------|------|------|------|------|------|------|------|------|------|--------|--------|--------|--------|--------|--------|--------|-------|
| | | | ~5ヶ月 | ~11ヶ月 | 1歳 | 2歳 | 3歳 | 4歳 | 5歳 | 6歳 | 7歳 | 8歳 | 9歳 | 10~14歳 | 15~19歳 | 20~29歳 | 30~39歳 | 40~49歳 | 50~59歳 | 60~69歳 | 70歳以上 |
| 第 22週 | 罹患数 | 46 | 1 | | 2 | | 5 | 6 | 2 | | 1 | 1 | 1 | 3 | 1 | 1 | 6 | 5 | 3 | 2 | 6 |
| | 定点当り | 2.09 | 0.05 | | 0.09 | | 0.23 | 0.27 | 0.09 | | 0.05 | 0.05 | 0.05 | 0.14 | 0.05 | 0.05 | 0.27 | 0.23 | 0.14 | 0.09 | 0.27 |
| 第 23週 | 罹患数 | 39 | | | 1 | 1 | 4 | 3 | 1 | 1 | 1 | 2 | 1 | 2 | 1 | 6 | 5 | 6 | 2 | 1 | 1 |
| | 定点当り | 1.77 | | | 0.05 | 0.05 | 0.18 | 0.14 | 0.05 | 0.05 | 0.05 | 0.09 | 0.05 | 0.09 | 0.05 | 0.27 | 0.23 | 0.27 | 0.09 | 0.05 | 0.05 |
| 第 24週 | 罹患数 | 41 | 1 | | 2 | 1 | 2 | 3 | 3 | 1 | | 1 | 1 | 2 | 1 | 3 | 9 | 4 | 2 | 2 | 3 |
| | 定点当り | 1.86 | 0.05 | | 0.09 | 0.05 | 0.09 | 0.14 | 0.14 | 0.05 | | 0.05 | 0.05 | 0.09 | 0.05 | 0.14 | 0.41 | 0.18 | 0.09 | 0.09 | 0.14 |
| 第 25週 | 罹患数 | 33 | | | 4 | 2 | 1 | 1 | 1 | | 1 | | | 3 | 1 | 2 | 9 | 3 | 3 | 2 | |
| | 定点当り | 1.50 | | | 0.18 | 0.09 | 0.05 | 0.05 | 0.05 | | 0.05 | | | 0.14 | 0.05 | 0.09 | 0.41 | 0.14 | 0.14 | 0.09 | |
| 第 26週 | 罹患数 | 30 | | | 2 | | 3 | 1 | 2 | | | | 1 | 1 | 1 | 1 | 8 | 7 | | | 3 |
| | 定点当り | 1.36 | | | 0.09 | | 0.14 | 0.05 | 0.09 | | | | 0.05 | 0.05 | 0.05 | 0.05 | 0.36 | 0.32 | | | 0.14 |

【年齢層別5週分集計】

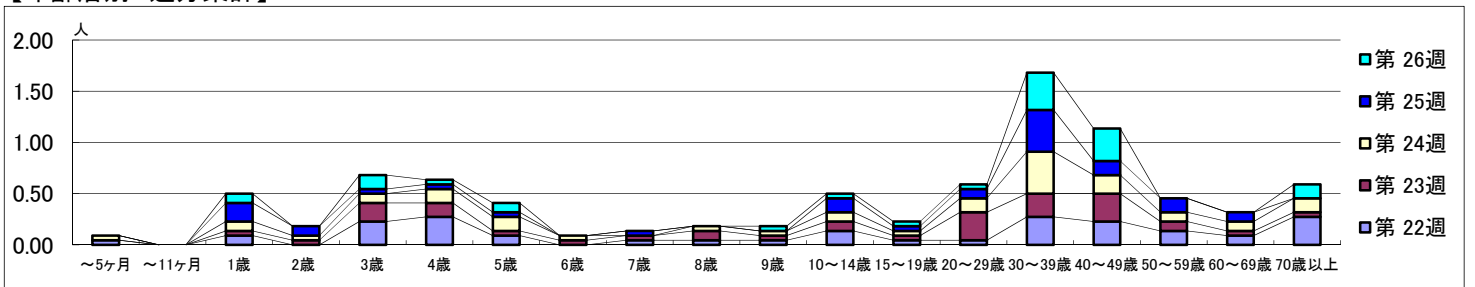

【定点当りの患者数】

