

疾病別 警報・注意報 発生状況

平成29年第27週

| | インフルエンザ | RSウイルス感染症 | 咽頭結膜熱 | A群溶血性レンサ球菌咽頭炎 | 感染性胃腸炎 | 水痘 | 手足口病 | 伝染性紅斑 | 突発性発しん | 百日咳 | ヘルパンギーナ | 流行性耳下腺炎 | 急性出血性結膜炎 | 流行性角結膜炎 |
|--------|---------|-----------|-------|---------------|--------|------|-------|-------|--------|-----|---------|---------|----------|---------|
| 警報レベル | 30 | | 3 | 8 | 20 | 7 | 5 | 2 | | 1 | 6 | 6 | 1 | 8 |
| 終息基準値 | 10 | | 1 | 4 | 12 | 4 | 2 | 1 | | 0.1 | 2 | 2 | 0.1 | 4 |
| 注意報レベル | 10 | | | | | 4 | | | | | | 3 | | |
| 横浜市 | 0.11 | 0.82 | 1.02 | 3.43 | 4.89 | 0.31 | 4.14 | 0.23 | 0.68 | - | 1.36 | 0.67 | 0.16 | 1.00 |
| 鶴見 | - | 2.14 | 0.14 | 3.29 | 7.71 | 0.57 | 2.29 | - | 0.14 | - | 3.00 | - | - | - |
| 神奈川 | - | 0.33 | 1.33 | 1.50 | 5.50 | 0.83 | 4.00 | 0.17 | 1.67 | - | 3.67 | 0.17 | ... | ... |
| 西 | - | - | - | 0.33 | 2.33 | 0.33 | 2.00 | - | - | - | 1.00 | - | - | - |
| 中 | - | - | 2.75 | 3.25 | 4.50 | - | 8.00 | 0.25 | 1.25 | - | 4.50 | 0.75 | 2.00 | - |
| 南 | - | 0.25 | - | 2.00 | 1.50 | - | 5.00 | - | 1.25 | - | 1.50 | 0.25 | - | 1.00 |
| 港南 | - | 0.40 | 1.40 | 1.00 | 6.80 | 0.80 | 5.00 | - | 1.20 | - | 0.20 | 0.80 | ... | ... |
| 保土ヶ谷 | 0.33 | 1.33 | 6.00 | 1.00 | 1.00 | 0.33 | 1.00 | - | - | - | 1.33 | 2.67 | - | 2.00 |
| 旭 | 0.25 | - | 0.33 | 1.00 | 4.17 | 0.17 | 3.67 | 0.50 | 0.50 | - | 1.33 | 1.33 | - | - |
| 磯子 | - | 1.50 | 3.50 | 2.00 | 3.25 | - | 7.00 | 0.25 | 1.25 | - | 0.25 | - | - | 1.00 |
| 金沢 | 0.13 | 0.80 | - | 1.20 | 2.40 | 0.20 | 1.20 | - | 0.80 | - | 0.20 | 0.60 | - | - |
| 港北 | - | 1.13 | 1.88 | 3.38 | 6.13 | 0.38 | 3.13 | - | 0.25 | - | 1.00 | 0.50 | - | 0.50 |
| 緑 | 0.17 | 1.80 | 0.20 | 5.20 | 7.60 | - | 5.00 | 2.80 | 1.00 | - | 1.40 | 0.20 | ... | ... |
| 青葉 | - | 0.29 | 0.29 | 1.29 | 3.57 | 0.29 | 2.86 | - | 0.29 | - | - | - | - | - |
| 都筑 | 0.57 | 1.40 | 1.60 | 26.60 | 12.60 | 0.40 | 2.00 | 0.20 | 0.60 | - | 0.20 | 0.40 | - | 6.00 |
| 戸塚 | 0.10 | 1.43 | 0.57 | 1.43 | 2.86 | 0.43 | 1.86 | - | 0.71 | - | 0.29 | - | - | 2.00 |
| 栄 | 0.20 | 0.25 | - | 0.75 | 0.75 | - | 1.25 | - | 0.25 | - | 1.25 | 0.50 | 1.00 | - |
| 泉 | 0.14 | - | 0.50 | 1.00 | 6.25 | - | 10.75 | - | 0.50 | - | 0.25 | 0.25 | - | - |
| 瀬谷 | 0.40 | 0.75 | - | 4.50 | 4.25 | 0.25 | 13.50 | - | 0.75 | - | 3.75 | 5.75 | - | 4.00 |

(- : 0) (... : 報告なし)

数字は報告定点当たり患者数です

報告定点当たりの値が警報レベル もしくは警報レベル継続中です
報告定点当たりの値が注意報レベルに達しています

(この数字は集計時点のもので、翌週以降変動することもあります)

<< インフルエンザ >>

平成 29年 6月 5日 ~ 7月 9日
[平成 29年 第23週 ~ 第27週]

【区別・週別報告定点当り】

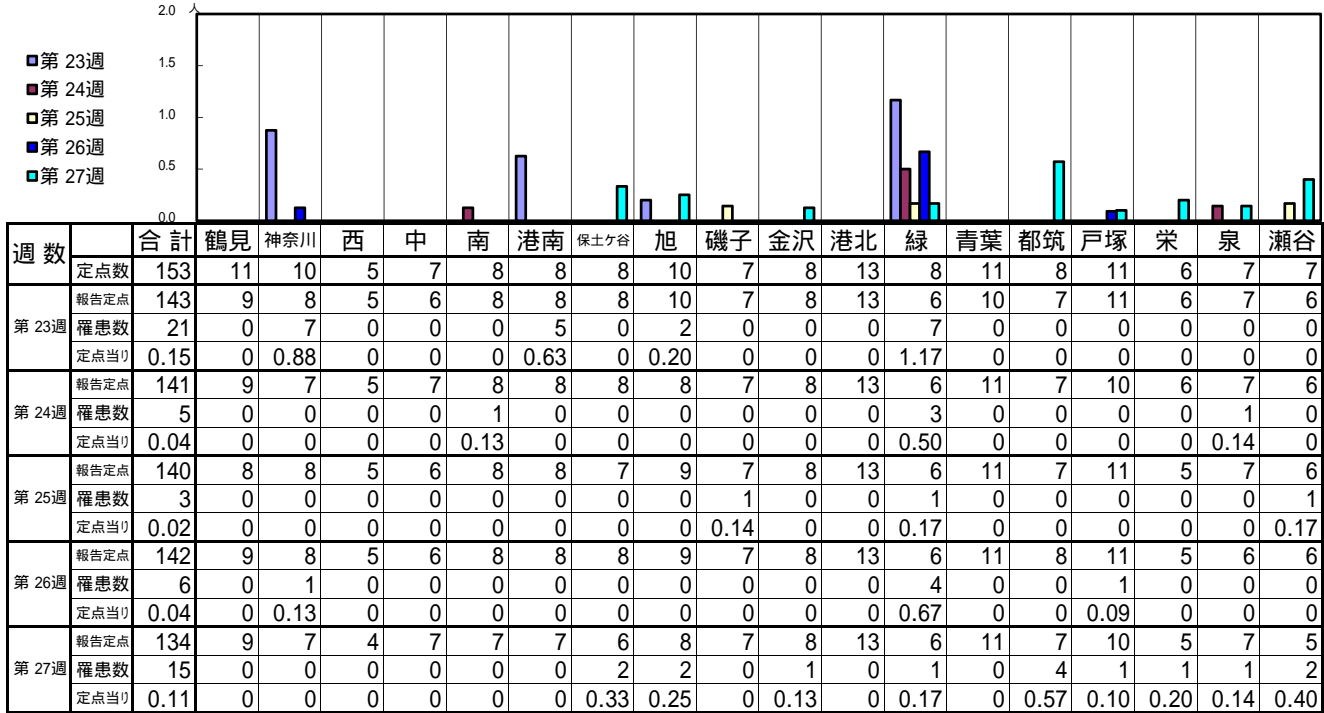

| 週数 | 合計 | ~5ヶ月 | ~11ヶ月 | 1歳 | 2歳 | 3歳 | 4歳 | 5歳 | 6歳 | 7歳 | 8歳 | 9歳 | 10~14歳 | 15~19歳 | 20~29歳 | 30~39歳 | 40~49歳 | 50~59歳 | 60~69歳 | 70~79歳 | 80歳以上 |
|------|----|------|-------|----|----|----|----|----|----|----|----|----|--------|--------|--------|--------|--------|--------|--------|--------|-------|
| 第23週 | 21 | | | | 1 | 1 | 1 | 2 | 1 | 1 | 2 | 1 | 7 | 1 | 1 | | 2 | | | | |
| 第24週 | 5 | | 1 | 1 | | 1 | | | | 1 | | | | | | | 1 | | | | |
| 第25週 | 3 | | | | | | | | | 1 | | | 1 | | | | 1 | | | | |
| 第26週 | 6 | | | | | | | | 1 | 1 | | | 2 | 1 | | 1 | | | | | |
| 第27週 | 15 | | | 1 | 1 | | | | | 2 | | 1 | 1 | 1 | | 2 | 2 | | 2 | 2 | |

【年齢層別5週分集計】

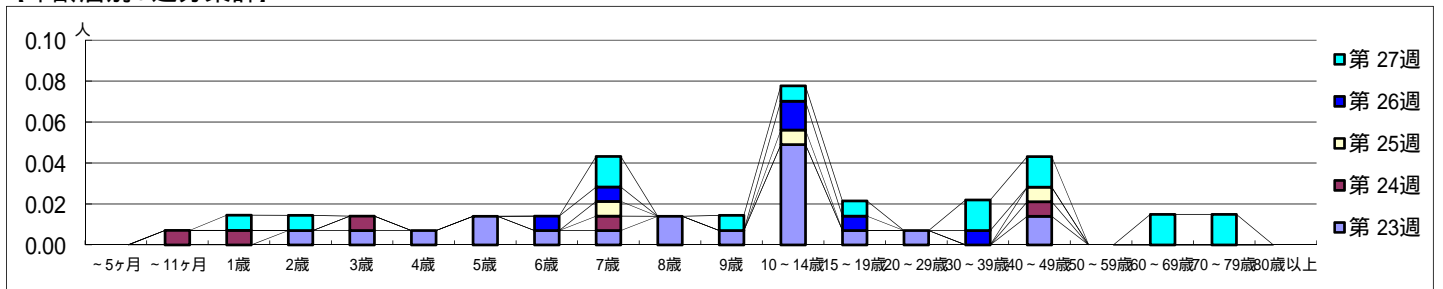

【定点当りの患者数】

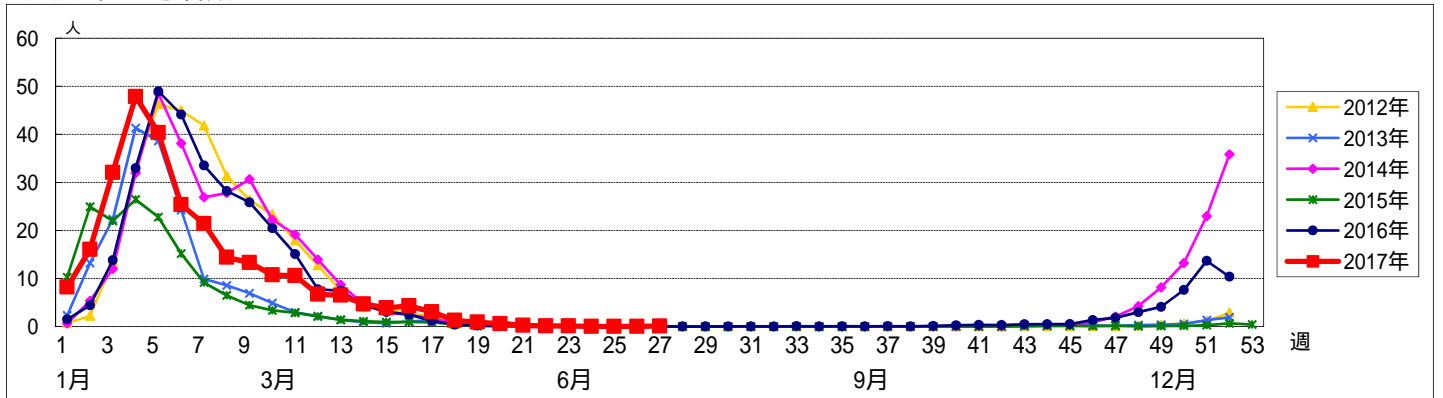

<< RSウイルス感染症 >>

平成 29年 6月 5日 ~ 7月 9日
[平成 29年 第23週 ~ 第27週]

【区別・週別報告定点当り】

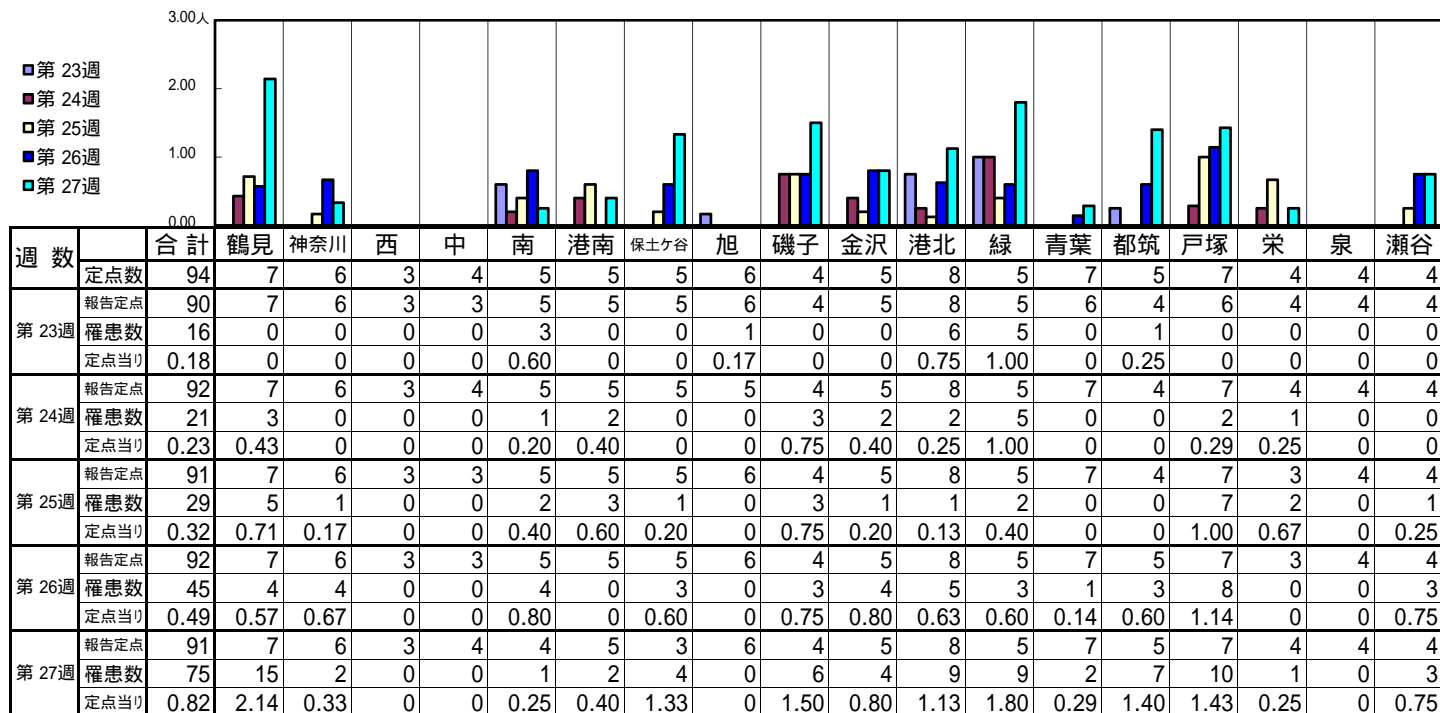

| 週数 | | 合計 | 年齢層別 | | | | | | | | | | | | | |
|------|------|------|------|-------|------|------|------|------|------|----|----|----|----|--------|--------|-------|
| | | | ~5ヶ月 | ~11ヶ月 | 1歳 | 2歳 | 3歳 | 4歳 | 5歳 | 6歳 | 7歳 | 8歳 | 9歳 | 10~14歳 | 15~19歳 | 20歳以上 |
| 第23週 | 罹患数 | 16 | 3 | 5 | 6 | 2 | | | | | | | | | | |
| | 定点当り | 0.18 | 0.03 | 0.06 | 0.07 | 0.02 | | | | | | | | | | |
| 第24週 | 罹患数 | 21 | 2 | 6 | 7 | 1 | 5 | | | | | | | | | |
| | 定点当り | 0.23 | 0.02 | 0.07 | 0.08 | 0.01 | 0.05 | | | | | | | | | |
| 第25週 | 罹患数 | 29 | 3 | 8 | 11 | | 6 | 1 | | | | | | | | |
| | 定点当り | 0.32 | 0.03 | 0.09 | 0.12 | | 0.07 | 0.01 | | | | | | | | |
| 第26週 | 罹患数 | 45 | 8 | 9 | 15 | 4 | 6 | 2 | 1 | | | | | | | |
| | 定点当り | 0.49 | 0.09 | 0.10 | 0.16 | 0.04 | 0.07 | 0.02 | 0.01 | | | | | | | |
| 第27週 | 罹患数 | 75 | 9 | 25 | 26 | 12 | 3 | | | | | | | | | |
| | 定点当り | 0.82 | 0.10 | 0.27 | 0.29 | 0.13 | 0.03 | | | | | | | | | |

【年齢層別5週分集計】

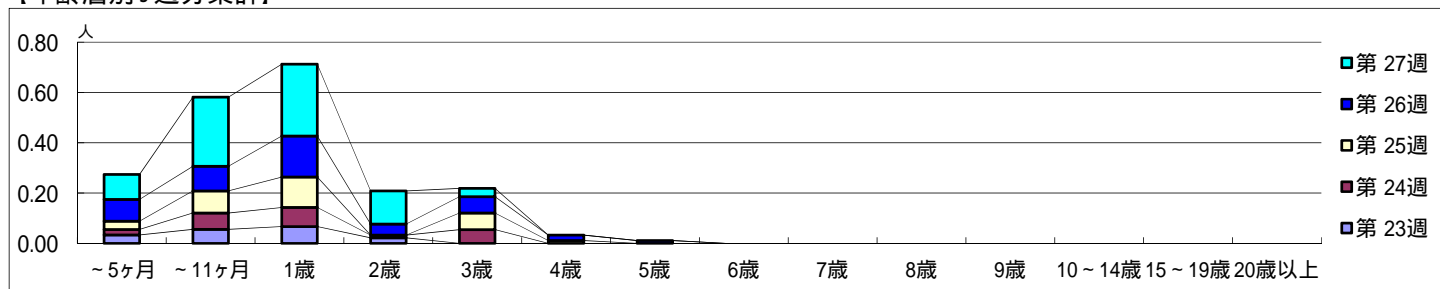

【定点当りの患者数】

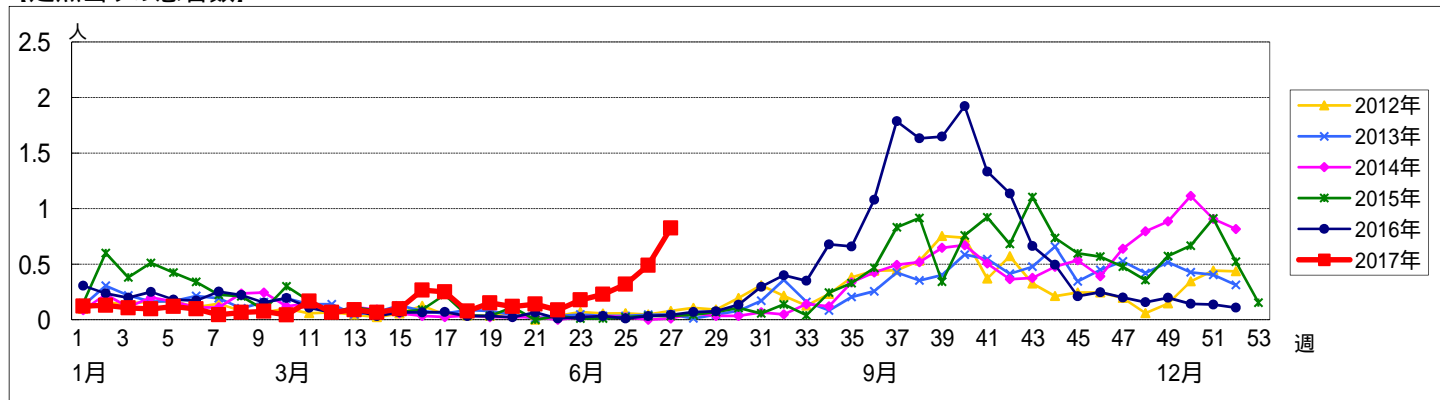

<< 咽頭結膜熱 >>

平成 29年 6月 5日 ~ 7月 9日
[平成 29年 第23週 ~ 第27週]

[区別・週別報告定点当り]

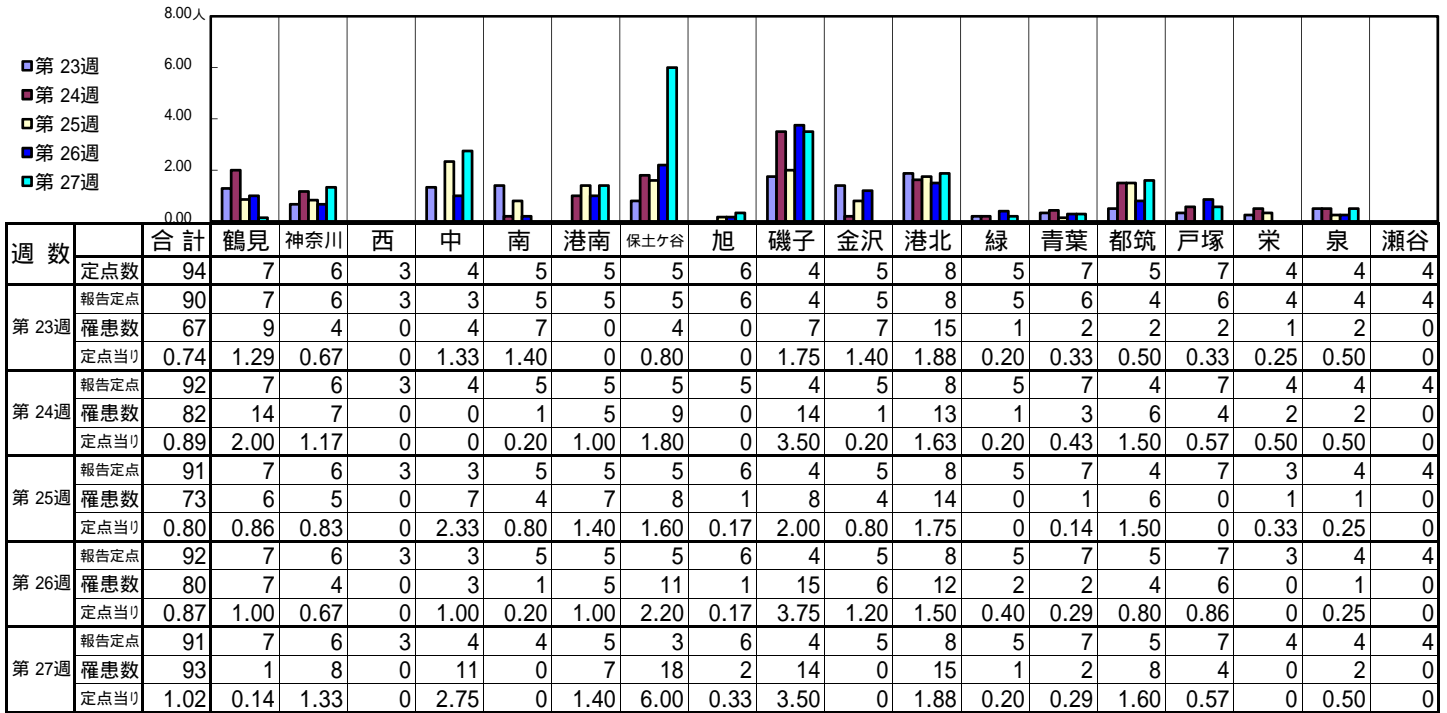

| 週数 | | 合計 | ~5ヶ月 | ~11ヶ月 | 1歳 | 2歳 | 3歳 | 4歳 | 5歳 | 6歳 | 7歳 | 8歳 | 9歳 | 10~14歳 | 15~19歳 | 20歳以上 |
|------|------|------|------|-------|------|------|------|------|------|------|------|------|------|--------|--------|-------|
| 第23週 | 罹患数 | 67 | 2 | 7 | 25 | 8 | 13 | 7 | 2 | 2 | 1 | | | | | |
| | 定点当り | 0.74 | 0.02 | 0.08 | 0.28 | 0.09 | 0.14 | 0.08 | 0.02 | 0.02 | 0.01 | | | | | |
| 第24週 | 罹患数 | 82 | | 6 | 28 | 10 | 15 | 9 | 3 | 3 | | 2 | 1 | | | 5 |
| | 定点当り | 0.89 | | 0.07 | 0.30 | 0.11 | 0.16 | 0.10 | 0.03 | 0.03 | | 0.02 | 0.01 | | | 0.05 |
| 第25週 | 罹患数 | 73 | | 8 | 22 | 5 | 14 | 9 | 5 | 3 | 1 | 2 | 1 | | | 3 |
| | 定点当り | 0.80 | | 0.09 | 0.24 | 0.05 | 0.15 | 0.10 | 0.05 | 0.03 | 0.01 | 0.02 | 0.01 | | | 0.03 |
| 第26週 | 罹患数 | 80 | | 12 | 24 | 16 | 15 | 4 | 5 | | | 1 | | | | 3 |
| | 定点当り | 0.87 | | 0.13 | 0.26 | 0.17 | 0.16 | 0.04 | 0.05 | | | 0.01 | | | | 0.03 |
| 第27週 | 罹患数 | 93 | | 10 | 17 | 11 | 24 | 7 | 7 | 8 | 3 | 2 | 2 | 1 | 1 | |
| | 定点当り | 1.02 | | 0.11 | 0.19 | 0.12 | 0.26 | 0.08 | 0.08 | 0.09 | 0.03 | 0.02 | 0.02 | 0.01 | 0.01 | |

[年齢層別5週分集計]

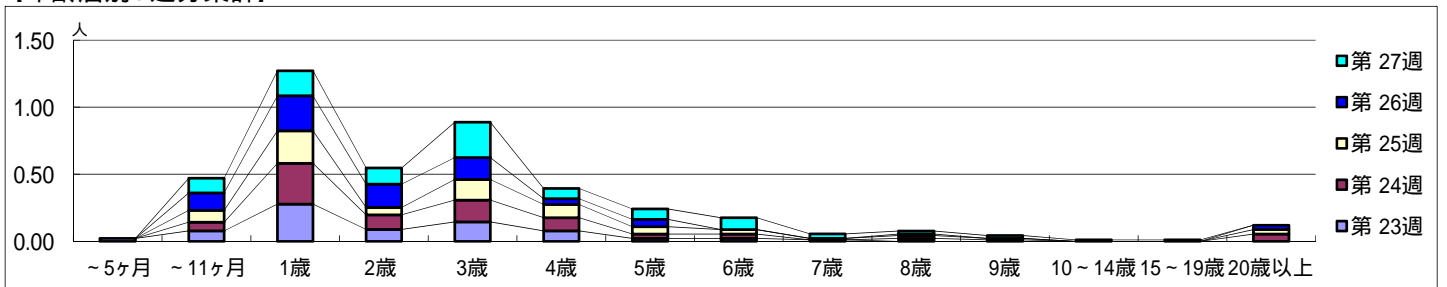

[定点当りの患者数]

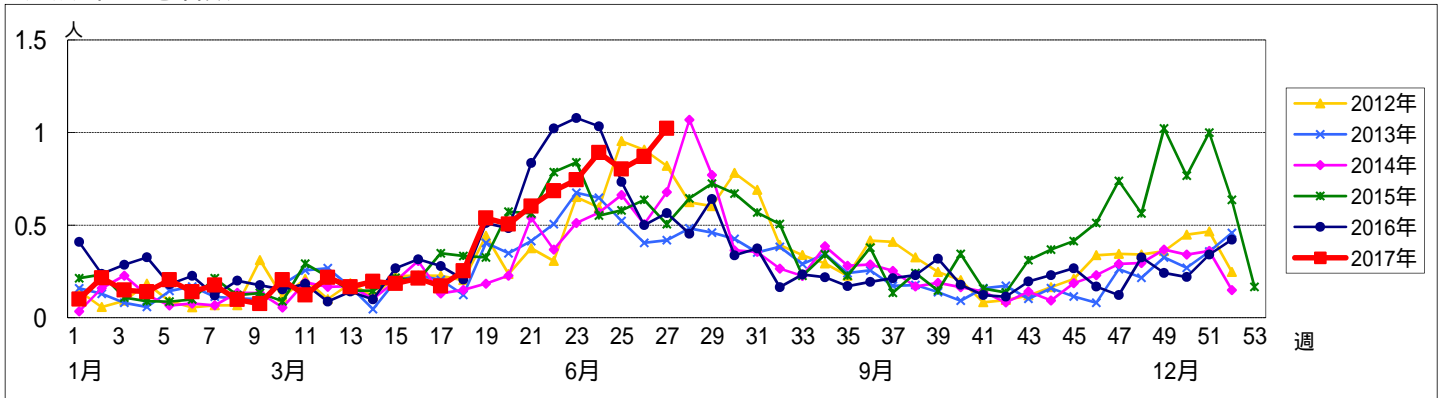

<< A群溶血性レンサ球菌咽頭炎 >>

平成 29年 6月 5日 ~ 7月 9日
[平成 29年 第23週 ~ 第27週]

[区別・週別報告定点当り]

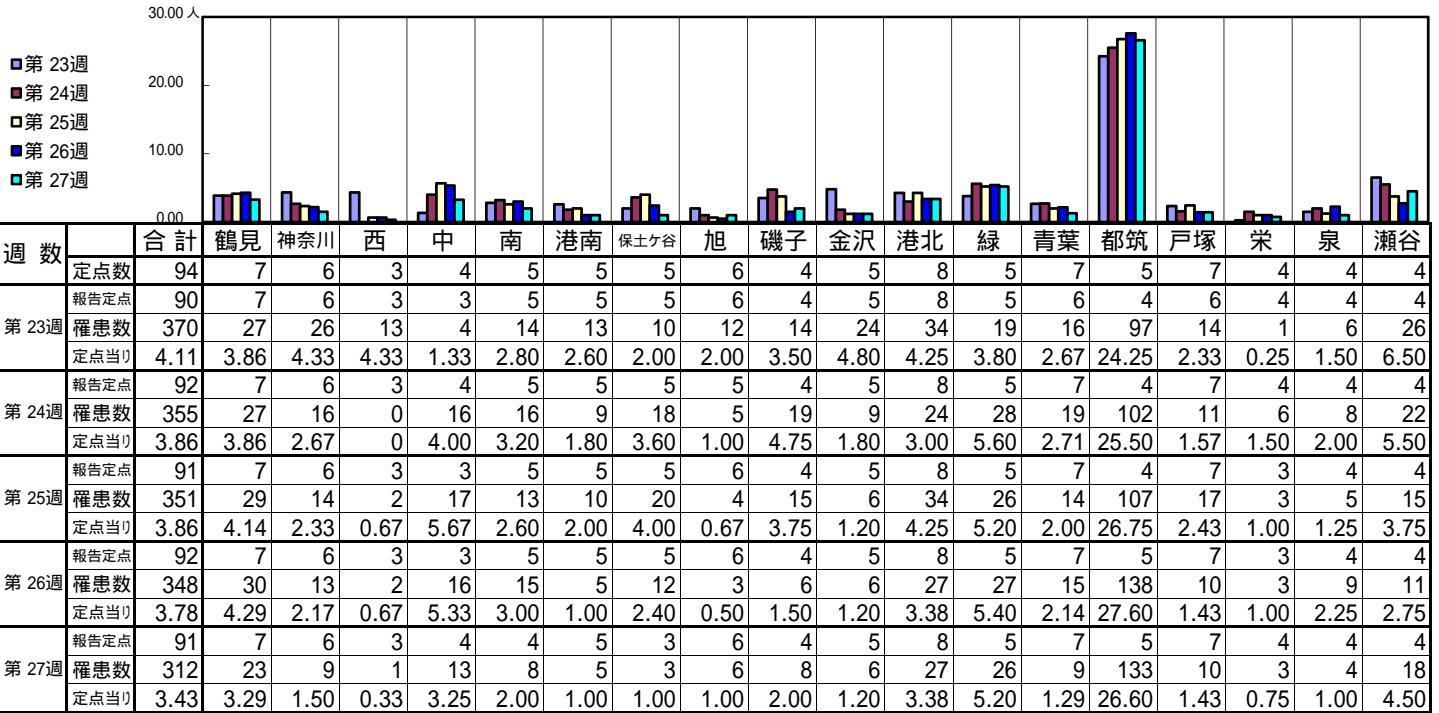

| 週数 | | 合計 | ~5ヶ月 | ~11ヶ月 | 1歳 | 2歳 | 3歳 | 4歳 | 5歳 | 6歳 | 7歳 | 8歳 | 9歳 | 10~14歳 | 15~19歳 | 20歳以上 |
|------|------|------|------|-------|------|------|------|------|------|------|------|------|------|--------|--------|-------|
| 第23週 | 罹患数 | 370 | | 6 | 22 | 22 | 41 | 49 | 48 | 38 | 39 | 27 | 18 | 34 | 4 | 22 |
| | 定点当り | 4.11 | | 0.07 | 0.24 | 0.24 | 0.46 | 0.54 | 0.53 | 0.42 | 0.43 | 0.30 | 0.20 | 0.38 | 0.04 | 0.24 |
| 第24週 | 罹患数 | 355 | 1 | 3 | 30 | 33 | 44 | 48 | 47 | 36 | 35 | 24 | 18 | 28 | 3 | 5 |
| | 定点当り | 3.86 | 0.01 | 0.03 | 0.33 | 0.36 | 0.48 | 0.52 | 0.51 | 0.39 | 0.38 | 0.26 | 0.20 | 0.30 | 0.03 | 0.05 |
| 第25週 | 罹患数 | 351 | | 2 | 24 | 26 | 58 | 37 | 40 | 48 | 33 | 19 | 23 | 33 | | 8 |
| | 定点当り | 3.86 | | 0.02 | 0.26 | 0.29 | 0.64 | 0.41 | 0.44 | 0.53 | 0.36 | 0.21 | 0.25 | 0.36 | | 0.09 |
| 第26週 | 罹患数 | 348 | | 5 | 27 | 33 | 45 | 48 | 40 | 37 | 29 | 26 | 19 | 25 | 2 | 12 |
| | 定点当り | 3.78 | | 0.05 | 0.29 | 0.36 | 0.49 | 0.52 | 0.43 | 0.40 | 0.32 | 0.28 | 0.21 | 0.27 | 0.02 | 0.13 |
| 第27週 | 罹患数 | 312 | | 5 | 19 | 41 | 33 | 40 | 35 | 32 | 29 | 22 | 20 | 23 | 2 | 11 |
| | 定点当り | 3.43 | | 0.05 | 0.21 | 0.45 | 0.36 | 0.44 | 0.38 | 0.35 | 0.32 | 0.24 | 0.22 | 0.25 | 0.02 | 0.12 |

[年齢層別5週分集計]

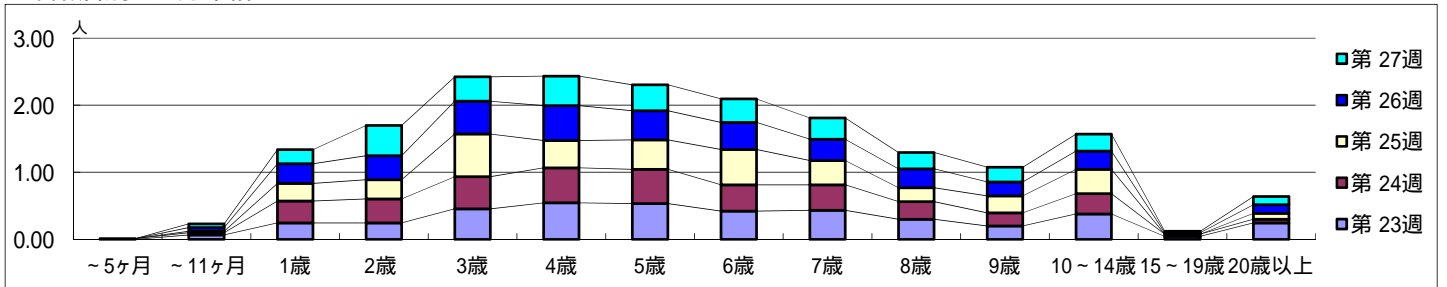

[定点当りの患者数]

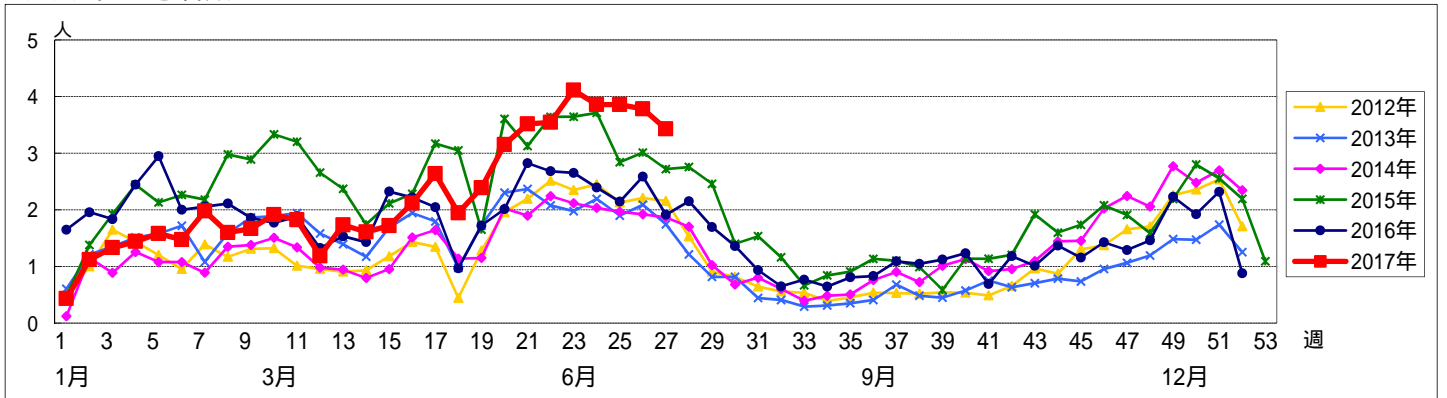

<< 感染性胃腸炎 >>

平成 29年 6月 5日 ~ 7月 9日
[平成 29年 第23週 ~ 第27週]

[区別・週別報告定点当り]

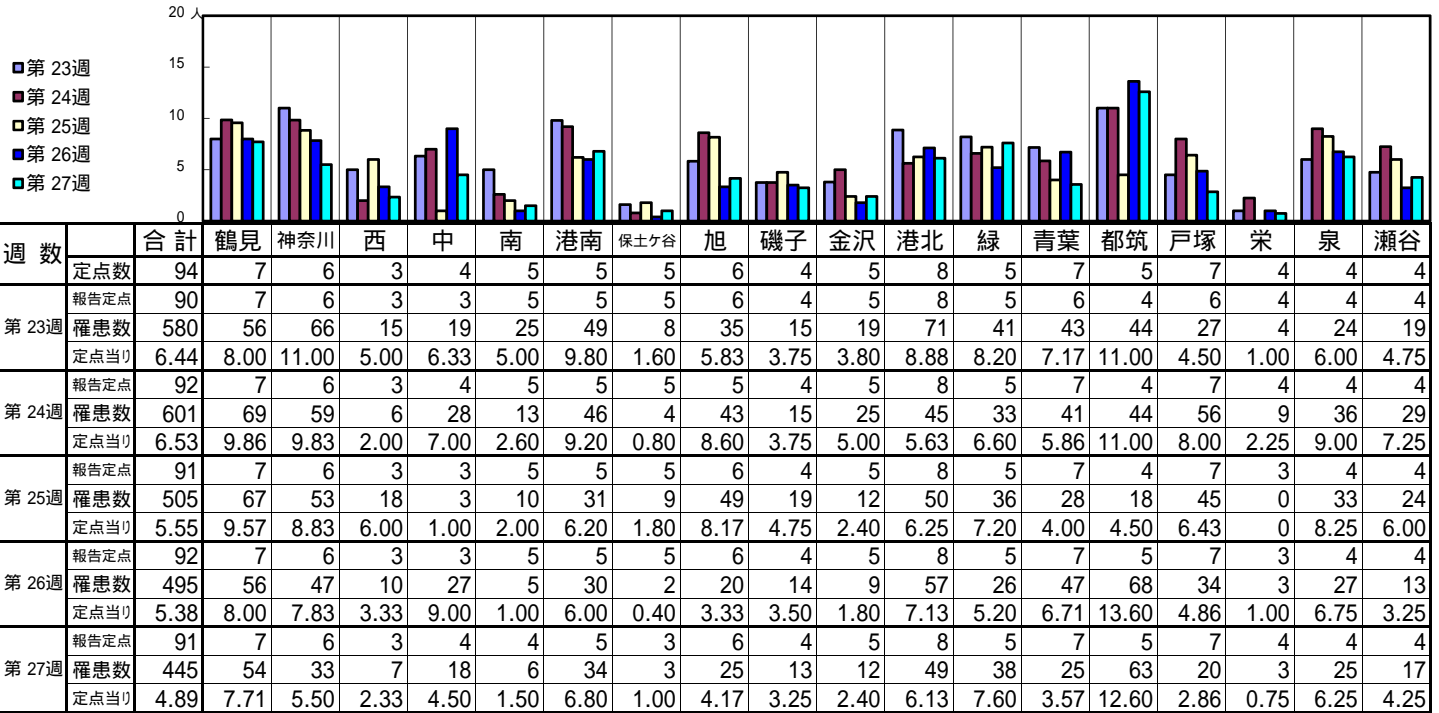

| 週数 | | 合計 | 年齢層別 | | | | | | | | | | | | | |
|------|------|------|------|-------|------|------|------|------|------|------|------|------|------|--------|--------|-------|
| | | | ~5ヶ月 | ~11ヶ月 | 1歳 | 2歳 | 3歳 | 4歳 | 5歳 | 6歳 | 7歳 | 8歳 | 9歳 | 10~14歳 | 15~19歳 | 20歳以上 |
| 第23週 | 罹患数 | 580 | 4 | 36 | 99 | 56 | 60 | 63 | 55 | 35 | 23 | 19 | 27 | 35 | 10 | 58 |
| | 定点当り | 6.44 | 0.04 | 0.40 | 1.10 | 0.62 | 0.67 | 0.70 | 0.61 | 0.39 | 0.26 | 0.21 | 0.30 | 0.39 | 0.11 | 0.64 |
| 第24週 | 罹患数 | 601 | 3 | 43 | 114 | 76 | 63 | 64 | 42 | 33 | 29 | 22 | 15 | 27 | 14 | 56 |
| | 定点当り | 6.53 | 0.03 | 0.47 | 1.24 | 0.83 | 0.68 | 0.70 | 0.46 | 0.36 | 0.32 | 0.24 | 0.16 | 0.29 | 0.15 | 0.61 |
| 第25週 | 罹患数 | 505 | 3 | 37 | 92 | 64 | 52 | 58 | 39 | 21 | 21 | 20 | 18 | 29 | 10 | 41 |
| | 定点当り | 5.55 | 0.03 | 0.41 | 1.01 | 0.70 | 0.57 | 0.64 | 0.43 | 0.23 | 0.23 | 0.22 | 0.20 | 0.32 | 0.11 | 0.45 |
| 第26週 | 罹患数 | 495 | 5 | 37 | 70 | 59 | 53 | 46 | 47 | 28 | 19 | 13 | 17 | 24 | 12 | 65 |
| | 定点当り | 5.38 | 0.05 | 0.40 | 0.76 | 0.64 | 0.58 | 0.50 | 0.51 | 0.30 | 0.21 | 0.14 | 0.18 | 0.26 | 0.13 | 0.71 |
| 第27週 | 罹患数 | 445 | 3 | 43 | 57 | 40 | 49 | 38 | 34 | 33 | 28 | 22 | 21 | 27 | 4 | 46 |
| | 定点当り | 4.89 | 0.03 | 0.47 | 0.63 | 0.44 | 0.54 | 0.42 | 0.37 | 0.36 | 0.31 | 0.24 | 0.23 | 0.30 | 0.04 | 0.51 |

[年齢層別5週分集計]

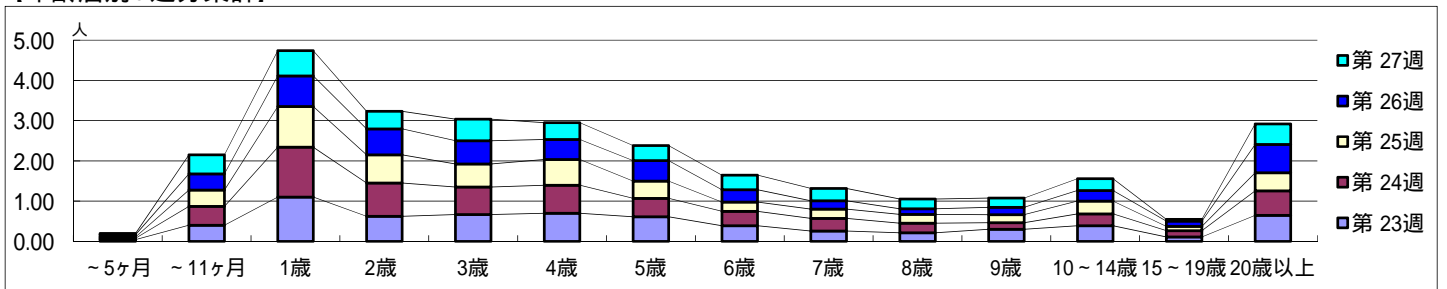

[定点当りの患者数]

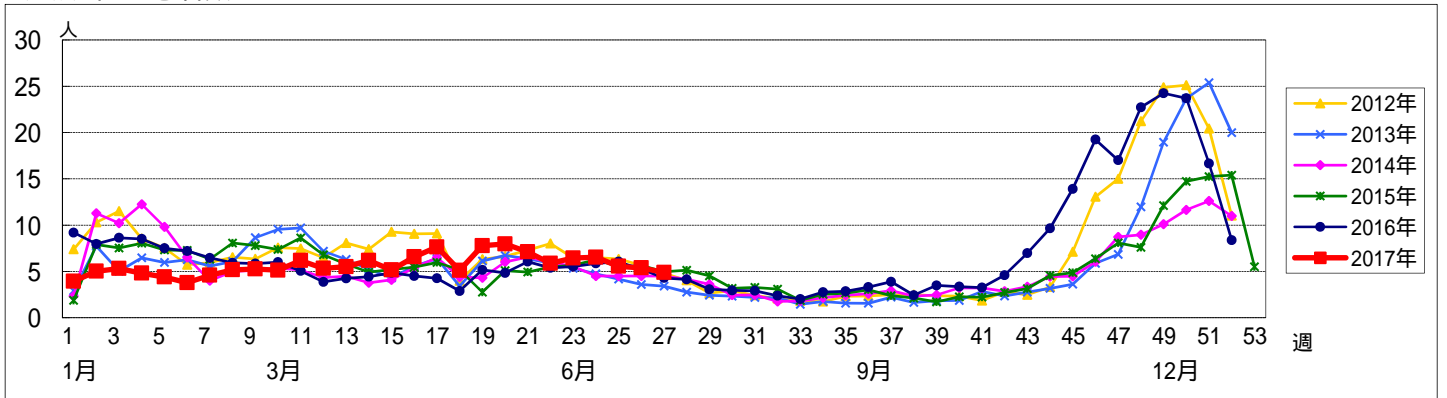

<< 水痘 >>

平成 29年 6月 5日 ~ 7月 9日
[平成 29年 第23週 ~ 第27週]

【区別・週別報告定点当り】

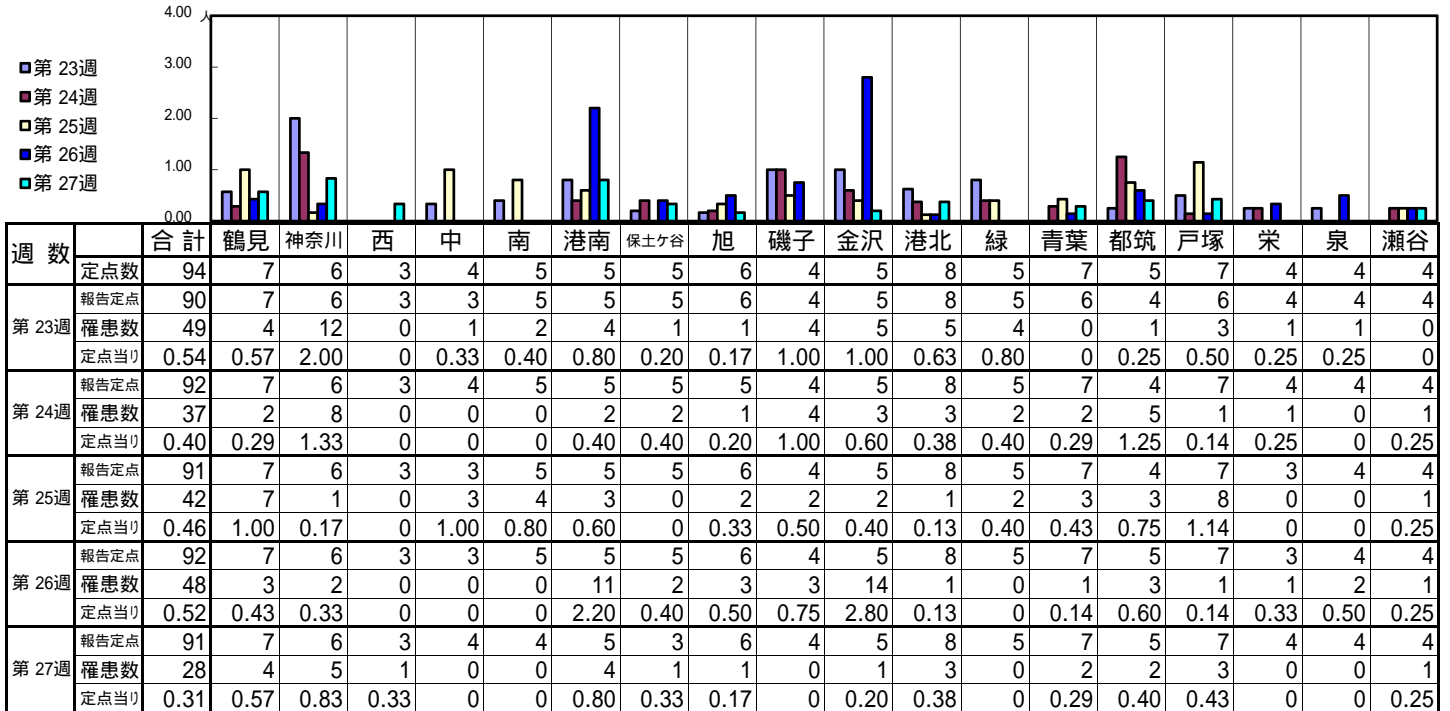

| 週数 | | 合計 | 年齢層別 | | | | | | | | | | | | | |
|------|------|------|------|-------|------|------|------|------|------|------|------|------|------|--------|--------|-------|
| | | | ~5ヶ月 | ~11ヶ月 | 1歳 | 2歳 | 3歳 | 4歳 | 5歳 | 6歳 | 7歳 | 8歳 | 9歳 | 10~14歳 | 15~19歳 | 20歳以上 |
| 第23週 | 罹患数 | 49 | 1 | 2 | 2 | 1 | 7 | 4 | 3 | 15 | 7 | 3 | 1 | 3 | | |
| | 定点当り | 0.54 | 0.01 | 0.02 | 0.02 | 0.01 | 0.08 | 0.04 | 0.03 | 0.17 | 0.08 | 0.03 | 0.01 | 0.03 | | |
| 第24週 | 罹患数 | 37 | 1 | 1 | 2 | 2 | 5 | 5 | | 2 | 5 | 3 | 3 | 7 | 1 | |
| | 定点当り | 0.40 | 0.01 | 0.01 | 0.02 | 0.02 | 0.05 | 0.05 | | 0.02 | 0.05 | 0.03 | 0.03 | 0.08 | 0.01 | |
| 第25週 | 罹患数 | 42 | | | 4 | 6 | 3 | 6 | 4 | 6 | 2 | 5 | 1 | 4 | | 1 |
| | 定点当り | 0.46 | | | 0.04 | 0.07 | 0.03 | 0.07 | 0.04 | 0.07 | 0.02 | 0.05 | 0.01 | 0.04 | | 0.01 |
| 第26週 | 罹患数 | 48 | 1 | 3 | 1 | 1 | 6 | 5 | 3 | 9 | 13 | 1 | 1 | 3 | 1 | |
| | 定点当り | 0.52 | 0.01 | 0.03 | 0.01 | 0.01 | 0.07 | 0.05 | 0.03 | 0.10 | 0.14 | 0.01 | 0.01 | 0.03 | 0.01 | |
| 第27週 | 罹患数 | 28 | | | | 1 | 2 | 3 | 4 | 5 | 3 | 2 | 4 | 4 | | |
| | 定点当り | 0.31 | | | | 0.01 | 0.02 | 0.03 | 0.04 | 0.05 | 0.03 | 0.02 | 0.04 | 0.04 | | |

【年齢層別5週分集計】

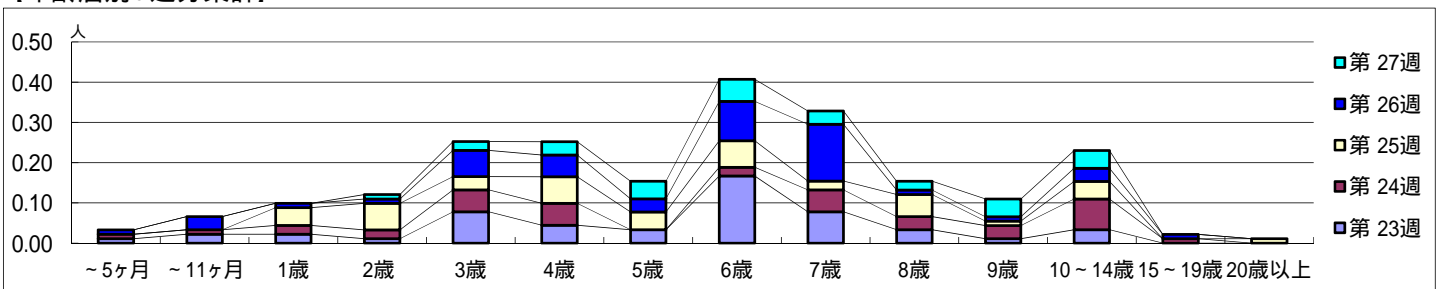

【定点当りの患者数】

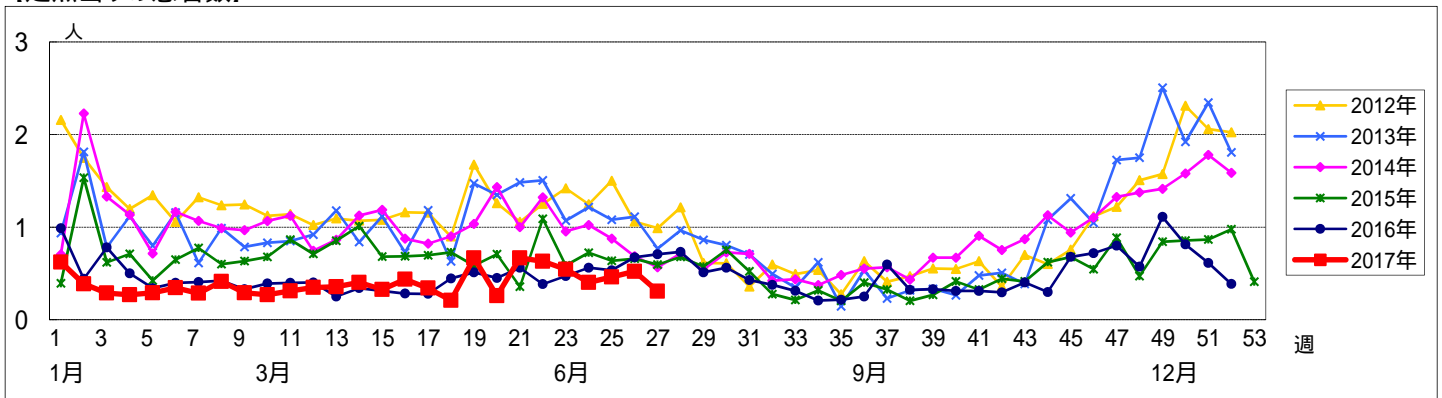

<< 手足口病 >>

平成 29年 6月 5日 ~ 7月 9日
[平成 29年 第23週 ~ 第27週]

[区別・週別報告定点当り]

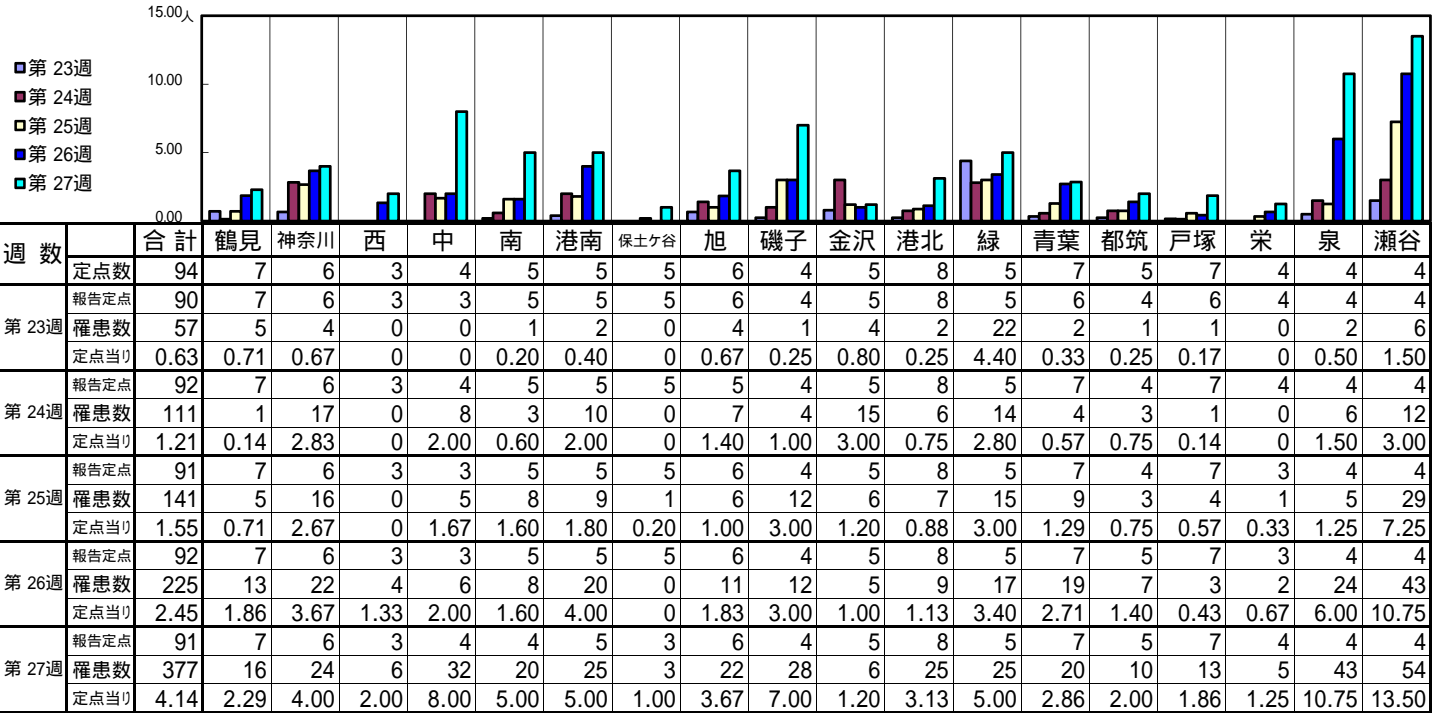

| 週数 | | 合計 | ~5ヶ月 | ~11ヶ月 | 1歳 | 2歳 | 3歳 | 4歳 | 5歳 | 6歳 | 7歳 | 8歳 | 9歳 | 10~14歳 | 15~19歳 | 20歳以上 |
|------|------|------|------|-------|------|------|------|------|------|------|------|------|------|--------|--------|-------|
| 第23週 | 罹患数 | 57 | | 6 | 25 | 14 | 6 | 1 | 1 | 2 | 1 | | 1 | | | |
| | 定点当り | 0.63 | | 0.07 | 0.28 | 0.16 | 0.07 | 0.01 | 0.01 | 0.02 | 0.01 | | 0.01 | | | |
| 第24週 | 罹患数 | 111 | | 9 | 45 | 25 | 15 | 5 | 7 | 1 | | 2 | | 1 | | 1 |
| | 定点当り | 1.21 | | 0.10 | 0.49 | 0.27 | 0.16 | 0.05 | 0.08 | 0.01 | | 0.02 | | 0.01 | | 0.01 |
| 第25週 | 罹患数 | 141 | | 16 | 57 | 38 | 13 | 7 | 6 | 1 | | | | 1 | | 1 |
| | 定点当り | 1.55 | | 0.18 | 0.63 | 0.42 | 0.14 | 0.08 | 0.07 | 0.01 | | | | 0.01 | | 0.01 |
| 第26週 | 罹患数 | 225 | 2 | 31 | 82 | 53 | 25 | 14 | 8 | 3 | 2 | 1 | | | | 4 |
| | 定点当り | 2.45 | 0.02 | 0.34 | 0.89 | 0.58 | 0.27 | 0.15 | 0.09 | 0.03 | 0.02 | 0.01 | | | | 0.04 |
| 第27週 | 罹患数 | 377 | 1 | 39 | 143 | 85 | 44 | 28 | 15 | 3 | 5 | 4 | 2 | 4 | | 4 |
| | 定点当り | 4.14 | 0.01 | 0.43 | 1.57 | 0.93 | 0.48 | 0.31 | 0.16 | 0.03 | 0.05 | 0.04 | 0.02 | 0.04 | | 0.04 |

[年齢層別5週分集計]

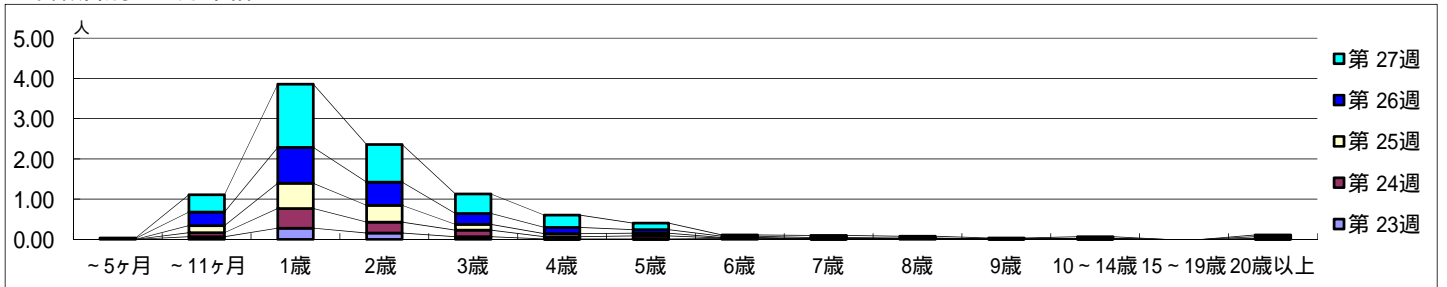

[定点当りの患者数]

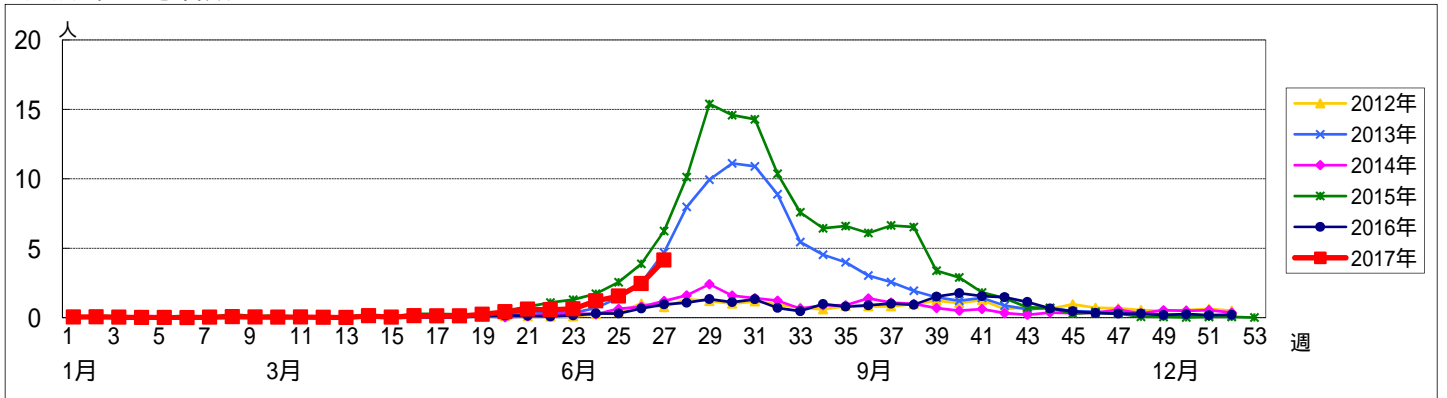

<< 伝染性紅斑 >>

平成 29年 6月 5日 ~ 7月 9日
[平成 29年 第23週 ~ 第27週]

[区別・週別報告定点当り]

| 週数 | | 合計 | 鶴見 | 神奈川 | 西 | 中 | 南 | 港南 | 保土ヶ谷 | 旭 | 磯子 | 金沢 | 港北 | 緑 | 青葉 | 都筑 | 戸塚 | 栄 | 泉 | 瀬谷 |
|------|------|------|------|------|---|------|---|----|------|------|------|------|------|------|----|------|------|---|---|----|
| 第23週 | 定点数 | 94 | 7 | 6 | 3 | 4 | 5 | 5 | 5 | 6 | 4 | 5 | 8 | 5 | 7 | 5 | 7 | 4 | 4 | 4 |
| | 報告定点 | 90 | 7 | 6 | 3 | 3 | 5 | 5 | 5 | 6 | 4 | 5 | 8 | 5 | 6 | 4 | 6 | 4 | 4 | 4 |
| | 罹患数 | 1 | 0 | 0 | 0 | 0 | 0 | 0 | 0 | 0 | 0 | 0 | 0 | 0 | 0 | 0 | 1 | 0 | 0 | 0 |
| | 定点当り | 0.01 | 0 | 0 | 0 | 0 | 0 | 0 | 0 | 0 | 0 | 0 | 0 | 0 | 0 | 0 | 0.17 | 0 | 0 | 0 |
| 第24週 | 報告定点 | 92 | 7 | 6 | 3 | 4 | 5 | 5 | 5 | 5 | 4 | 5 | 8 | 5 | 7 | 4 | 7 | 4 | 4 | 4 |
| | 罹患数 | 7 | 1 | 0 | 0 | 0 | 0 | 0 | 1 | 0 | 0 | 1 | 0 | 4 | 0 | 0 | 0 | 0 | 0 | 0 |
| | 定点当り | 0.08 | 0.14 | 0 | 0 | 0 | 0 | 0 | 0.20 | 0 | 0 | 0.20 | 0 | 0.80 | 0 | 0 | 0 | 0 | 0 | 0 |
| | 報告定点 | 91 | 7 | 6 | 3 | 3 | 5 | 5 | 5 | 6 | 4 | 5 | 8 | 5 | 7 | 4 | 7 | 3 | 4 | 4 |
| 第25週 | 報告定点 | 92 | 7 | 6 | 3 | 3 | 5 | 5 | 5 | 6 | 4 | 5 | 8 | 5 | 7 | 5 | 7 | 3 | 4 | 4 |
| | 罹患数 | 14 | 0 | 1 | 0 | 0 | 0 | 0 | 0 | 1 | 0 | 1 | 0 | 9 | 0 | 1 | 1 | 0 | 0 | 0 |
| | 定点当り | 0.15 | 0 | 0.17 | 0 | 0 | 0 | 0 | 0 | 0.17 | 0 | 0.20 | 0 | 1.80 | 0 | 0.25 | 0.14 | 0 | 0 | 0 |
| | 報告定点 | 92 | 7 | 6 | 3 | 3 | 5 | 5 | 5 | 6 | 4 | 5 | 8 | 5 | 7 | 5 | 7 | 3 | 4 | 4 |
| 第26週 | 報告定点 | 91 | 7 | 6 | 3 | 4 | 4 | 5 | 3 | 6 | 4 | 5 | 8 | 5 | 7 | 5 | 7 | 4 | 4 | 4 |
| | 罹患数 | 16 | 1 | 0 | 0 | 1 | 0 | 0 | 0 | 0 | 1 | 3 | 1 | 8 | 0 | 0 | 1 | 0 | 0 | 0 |
| | 定点当り | 0.17 | 0.14 | 0 | 0 | 0.33 | 0 | 0 | 0 | 0 | 0.25 | 0.60 | 0.13 | 1.60 | 0 | 0 | 0.14 | 0 | 0 | 0 |
| | 報告定点 | 91 | 7 | 6 | 3 | 4 | 4 | 5 | 3 | 6 | 4 | 5 | 8 | 5 | 7 | 5 | 7 | 4 | 4 | 4 |
| 第27週 | 報告定点 | 91 | 7 | 6 | 3 | 4 | 4 | 5 | 3 | 6 | 4 | 5 | 8 | 5 | 7 | 5 | 7 | 4 | 4 | 4 |
| | 罹患数 | 21 | 0 | 1 | 0 | 1 | 0 | 0 | 0 | 3 | 1 | 0 | 0 | 14 | 0 | 1 | 0 | 0 | 0 | 0 |
| | 定点当り | 0.23 | 0 | 0.17 | 0 | 0.25 | 0 | 0 | 0 | 0.50 | 0.25 | 0 | 0 | 2.80 | 0 | 0.20 | 0 | 0 | 0 | 0 |

| 週数 | | 合計 | ~5ヶ月 | ~11ヶ月 | 1歳 | 2歳 | 3歳 | 4歳 | 5歳 | 6歳 | 7歳 | 8歳 | 9歳 | 10~14歳 | 15~19歳 | 20歳以上 |
|------|------|------|------|-------|------|------|------|------|------|------|------|------|------|--------|--------|-------|
| 第23週 | 罹患数 | 1 | | | 1 | | | | | | | | | | | |
| | 定点当り | 0.01 | | | 0.01 | | | | | | | | | | | |
| 第24週 | 罹患数 | 7 | | | | | | | 1 | 4 | 1 | | | 1 | | |
| | 定点当り | 0.08 | | | | | | | 0.01 | 0.04 | 0.01 | | | 0.01 | | |
| 第25週 | 罹患数 | 14 | | | | 2 | 2 | 1 | 1 | 2 | 4 | 2 | | | | |
| | 定点当り | 0.15 | | | | 0.02 | 0.02 | 0.01 | 0.01 | 0.02 | 0.04 | 0.02 | | | | |
| 第26週 | 罹患数 | 16 | | | 1 | 1 | 5 | 1 | 1 | 2 | 3 | 1 | 1 | | | |
| | 定点当り | 0.17 | | | 0.01 | 0.01 | 0.05 | 0.01 | 0.01 | 0.02 | 0.03 | 0.01 | 0.01 | | | |
| 第27週 | 罹患数 | 21 | | | 3 | 1 | 2 | | 2 | 3 | 5 | 4 | | 1 | | |
| | 定点当り | 0.23 | | | 0.03 | 0.01 | 0.02 | | 0.02 | 0.03 | 0.05 | 0.04 | | 0.01 | | |

[年齢層別5週分集計]

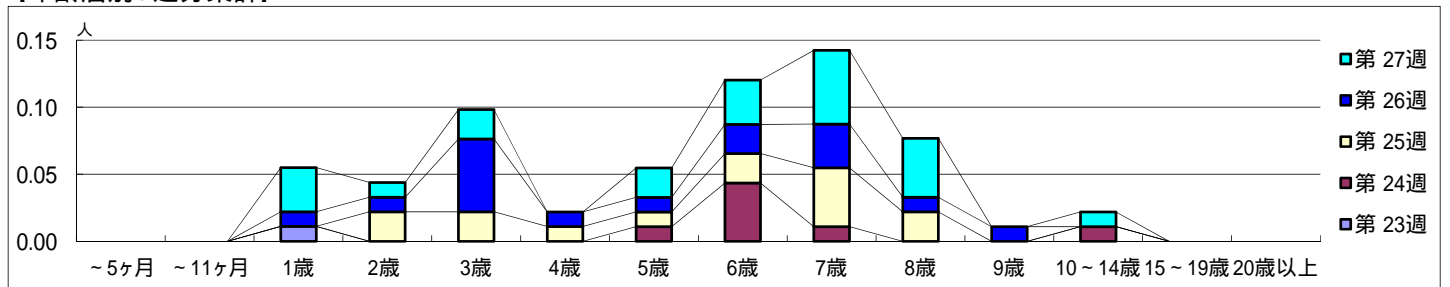

[定点当りの患者数]

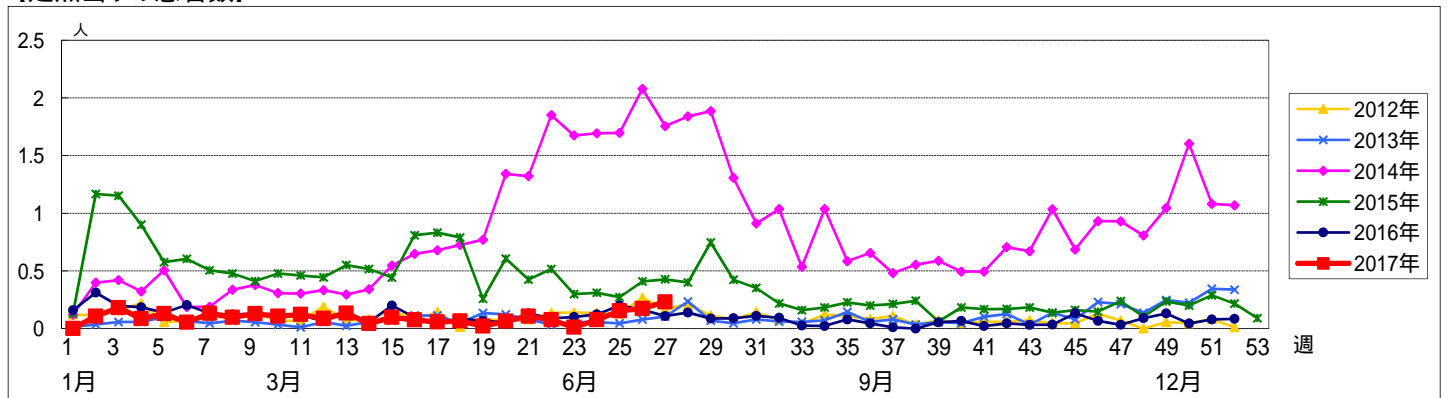

<< 突発性発しん >>

平成 29年 6月 5日 ~ 7月 9日
[平成 29年 第23週 ~ 第27週]

[区別・週別報告定点当り]

| 週 数 | | 区 別 | | | | | | | | | | | | | | | | | | |
|-------|------|------|------|------|------|------|------|------|------|------|------|------|------|------|------|------|------|------|------|------|
| | | 合計 | 鶴見 | 神奈川 | 西 | 中 | 南 | 港南 | 保土ヶ谷 | 旭 | 磯子 | 金沢 | 港北 | 緑 | 青葉 | 都筑 | 戸塚 | 栄 | 泉 | 瀬谷 |
| 第 23週 | 定点数 | 94 | 7 | 6 | 3 | 4 | 5 | 5 | 5 | 6 | 4 | 5 | 8 | 5 | 7 | 5 | 7 | 4 | 4 | 4 |
| | 報告定点 | 90 | 7 | 6 | 3 | 3 | 5 | 5 | 5 | 6 | 4 | 5 | 8 | 5 | 6 | 4 | 6 | 4 | 4 | 4 |
| 第 24週 | 罹患者数 | 67 | 4 | 10 | 1 | 1 | 6 | 3 | 0 | 4 | 2 | 6 | 5 | 5 | 5 | 3 | 3 | 0 | 3 | 6 |
| | 定点当り | 0.74 | 0.57 | 1.67 | 0.33 | 0.33 | 1.20 | 0.60 | 0 | 0.67 | 0.50 | 1.20 | 0.63 | 1.00 | 0.83 | 0.75 | 0.50 | 0 | 0.75 | 1.50 |
| 第 25週 | 報告定点 | 92 | 7 | 6 | 3 | 4 | 5 | 5 | 5 | 5 | 4 | 5 | 8 | 5 | 7 | 4 | 7 | 4 | 4 | 4 |
| | 罹患者数 | 53 | 9 | 8 | 1 | 1 | 2 | 3 | 0 | 0 | 0 | 2 | 7 | 6 | 4 | 2 | 1 | 0 | 3 | 4 |
| 第 26週 | 報告定点 | 91 | 7 | 6 | 3 | 3 | 5 | 5 | 5 | 6 | 4 | 5 | 8 | 5 | 7 | 4 | 7 | 3 | 4 | 4 |
| | 罹患者数 | 45 | 7 | 5 | 4 | 1 | 4 | 1 | 0 | 1 | 0 | 3 | 2 | 4 | 1 | 4 | 3 | 0 | 3 | 2 |
| 第 27週 | 報告定点 | 92 | 7 | 6 | 3 | 3 | 5 | 5 | 5 | 6 | 4 | 5 | 8 | 5 | 7 | 5 | 7 | 3 | 4 | 4 |
| | 罹患者数 | 51 | 2 | 10 | 4 | 4 | 1 | 2 | 0 | 0 | 5 | 2 | 5 | 2 | 2 | 5 | 3 | 0 | 1 | 3 |
| 第 27週 | 報告定点 | 91 | 7 | 6 | 3 | 4 | 4 | 5 | 3 | 6 | 4 | 5 | 8 | 5 | 7 | 5 | 7 | 4 | 4 | 4 |
| | 罹患者数 | 62 | 1 | 10 | 0 | 5 | 5 | 6 | 0 | 3 | 5 | 4 | 2 | 5 | 2 | 3 | 5 | 1 | 2 | 3 |
| 第 27週 | 定点当り | 0.68 | 0.14 | 1.67 | 0 | 1.25 | 1.25 | 1.20 | 0 | 0.50 | 1.25 | 0.80 | 0.25 | 1.00 | 0.29 | 0.60 | 0.71 | 0.25 | 0.50 | 0.75 |

| 週 数 | | 合計 | 年 齢 層 | | | | | | | | | | | | | | | | | | |
|-------|------|------|-------|-------|------|------|------|------|------|----|----|----|----|--------|--------|-------|--|--|--|--|--|
| | | | ~5ヶ月 | ~11ヶ月 | 1歳 | 2歳 | 3歳 | 4歳 | 5歳 | 6歳 | 7歳 | 8歳 | 9歳 | 10~14歳 | 15~19歳 | 20歳以上 | | | | | |
| 第 23週 | 罹患者数 | 67 | 1 | 17 | 35 | 13 | 1 | | | | | | | | | | | | | | |
| | 定点当り | 0.74 | 0.01 | 0.19 | 0.39 | 0.14 | 0.01 | | | | | | | | | | | | | | |
| 第 24週 | 罹患者数 | 53 | | 15 | 28 | 8 | | 1 | 1 | | | | | | | | | | | | |
| | 定点当り | 0.58 | | 0.16 | 0.30 | 0.09 | | 0.01 | 0.01 | | | | | | | | | | | | |
| 第 25週 | 罹患者数 | 45 | | 16 | 24 | 4 | 1 | | | | | | | | | | | | | | |
| | 定点当り | 0.49 | | 0.18 | 0.26 | 0.04 | 0.01 | | | | | | | | | | | | | | |
| 第 26週 | 罹患者数 | 51 | 2 | 17 | 27 | 4 | 1 | | | | | | | | | | | | | | |
| | 定点当り | 0.55 | 0.02 | 0.18 | 0.29 | 0.04 | 0.01 | | | | | | | | | | | | | | |
| 第 27週 | 罹患者数 | 62 | | 24 | 33 | 2 | 1 | 1 | 1 | | | | | | | | | | | | |
| | 定点当り | 0.68 | | 0.26 | 0.36 | 0.02 | 0.01 | 0.01 | 0.01 | | | | | | | | | | | | |

[年齢層別5週分集計]

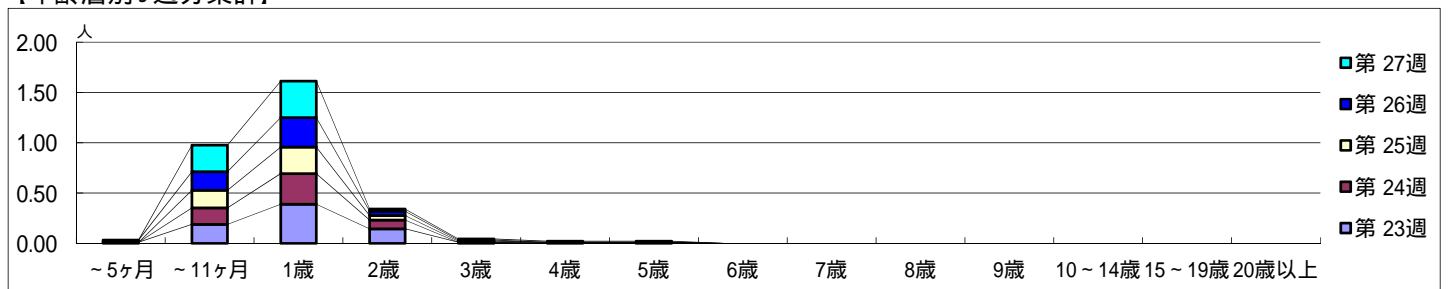

[定点当りの患者数]

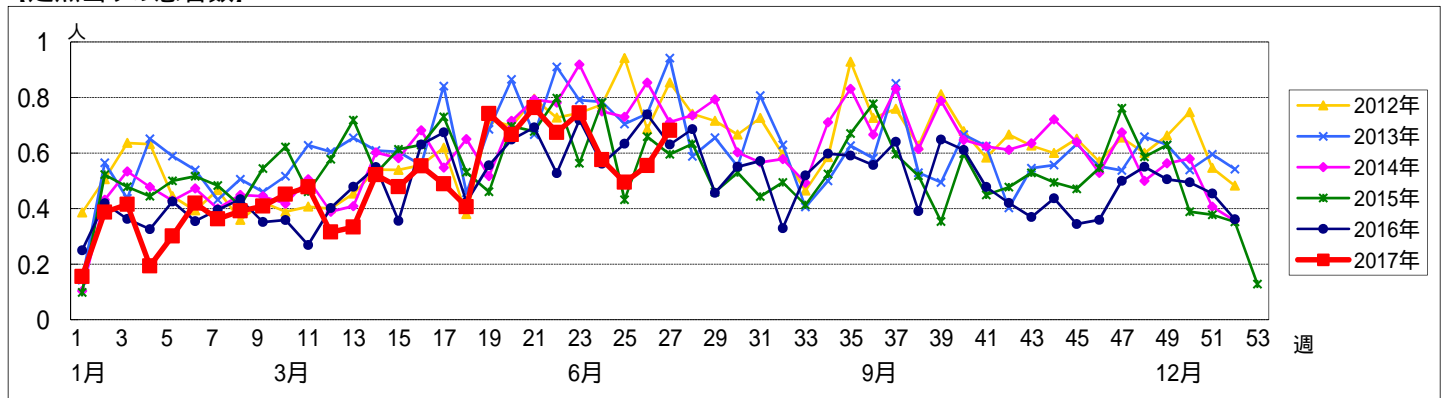

【区別・週別報告定点当り】

| 週数 | | 合計 | 鶴見 | 神奈川 | 西 | 中 | 南 | 港南 | 保土ヶ谷 | 旭 | 磯子 | 金沢 | 港北 | 緑 | 青葉 | 都筑 | 戸塚 | 栄 | 泉 | 瀬谷 |
|-------|------|------|----|-----|---|---|---|------|------|---|----|----|----|---|----|----|------|---|---|----|
| 第 23週 | 定点数 | 94 | 7 | 6 | 3 | 4 | 5 | 5 | 5 | 6 | 4 | 5 | 8 | 5 | 7 | 5 | 7 | 4 | 4 | 4 |
| | 報告定点 | 90 | 7 | 6 | 3 | 3 | 5 | 5 | 5 | 6 | 4 | 5 | 8 | 5 | 6 | 4 | 6 | 4 | 4 | 4 |
| | 罹患数 | 0 | 0 | 0 | 0 | 0 | 0 | 0 | 0 | 0 | 0 | 0 | 0 | 0 | 0 | 0 | 0 | 0 | 0 | 0 |
| | 定点当り | 0 | 0 | 0 | 0 | 0 | 0 | 0 | 0 | 0 | 0 | 0 | 0 | 0 | 0 | 0 | 0 | 0 | 0 | 0 |
| 第 24週 | 報告定点 | 92 | 7 | 6 | 3 | 4 | 5 | 5 | 5 | 5 | 4 | 5 | 8 | 5 | 7 | 4 | 7 | 4 | 4 | 4 |
| | 罹患数 | 2 | 0 | 0 | 0 | 0 | 0 | 1 | 0 | 0 | 0 | 0 | 0 | 0 | 0 | 0 | 1 | 0 | 0 | 0 |
| | 定点当り | 0.02 | 0 | 0 | 0 | 0 | 0 | 0.20 | 0 | 0 | 0 | 0 | 0 | 0 | 0 | 0 | 0.14 | 0 | 0 | 0 |
| | 報告定点 | 91 | 7 | 6 | 3 | 3 | 5 | 5 | 5 | 6 | 4 | 5 | 8 | 5 | 7 | 4 | 7 | 3 | 4 | 4 |
| 第 25週 | 報告定点 | 91 | 7 | 6 | 3 | 3 | 5 | 5 | 5 | 6 | 4 | 5 | 8 | 5 | 7 | 4 | 7 | 3 | 4 | 4 |
| | 罹患数 | 0 | 0 | 0 | 0 | 0 | 0 | 0 | 0 | 0 | 0 | 0 | 0 | 0 | 0 | 0 | 0 | 0 | 0 | 0 |
| | 定点当り | 0 | 0 | 0 | 0 | 0 | 0 | 0 | 0 | 0 | 0 | 0 | 0 | 0 | 0 | 0 | 0 | 0 | 0 | 0 |
| | 報告定点 | 92 | 7 | 6 | 3 | 3 | 5 | 5 | 5 | 6 | 4 | 5 | 8 | 5 | 7 | 5 | 7 | 3 | 4 | 4 |
| 第 26週 | 報告定点 | 92 | 7 | 6 | 3 | 3 | 5 | 5 | 5 | 6 | 4 | 5 | 8 | 5 | 7 | 5 | 7 | 3 | 4 | 4 |
| | 罹患数 | 1 | 0 | 0 | 0 | 0 | 0 | 0 | 0 | 0 | 0 | 0 | 0 | 0 | 0 | 0 | 1 | 0 | 0 | 0 |
| | 定点当り | 0.01 | 0 | 0 | 0 | 0 | 0 | 0 | 0 | 0 | 0 | 0 | 0 | 0 | 0 | 0 | 0.14 | 0 | 0 | 0 |
| | 報告定点 | 91 | 7 | 6 | 3 | 4 | 4 | 5 | 3 | 6 | 4 | 5 | 8 | 5 | 7 | 5 | 7 | 4 | 4 | 4 |
| 第 27週 | 報告定点 | 91 | 7 | 6 | 3 | 4 | 4 | 5 | 3 | 6 | 4 | 5 | 8 | 5 | 7 | 5 | 7 | 4 | 4 | 4 |
| | 罹患数 | 0 | 0 | 0 | 0 | 0 | 0 | 0 | 0 | 0 | 0 | 0 | 0 | 0 | 0 | 0 | 0 | 0 | 0 | 0 |
| | 定点当り | 0 | 0 | 0 | 0 | 0 | 0 | 0 | 0 | 0 | 0 | 0 | 0 | 0 | 0 | 0 | 0 | 0 | 0 | 0 |
| | 報告定点 | 91 | 7 | 6 | 3 | 4 | 4 | 5 | 3 | 6 | 4 | 5 | 8 | 5 | 7 | 5 | 7 | 4 | 4 | 4 |

| 週数 | | 合計 | ~5ヶ月 | ~11ヶ月 | 1歳 | 2歳 | 3歳 | 4歳 | 5歳 | 6歳 | 7歳 | 8歳 | 9歳 | 10~14歳 | 15~19歳 | 20歳以上 |
|-------|------|------|------|-------|----|----|----|----|----|----|----|------|----|--------|--------|-------|
| 第 23週 | 罹患数 | 0 | | | | | | | | | | | | | | |
| | 定点当り | 0 | | | | | | | | | | | | | | |
| 第 24週 | 罹患数 | 2 | | | | | | | | | | 1 | | | | 1 |
| | 定点当り | 0.02 | | | | | | | | | | 0.01 | | | | 0.01 |
| 第 25週 | 罹患数 | 0 | | | | | | | | | | | | | | |
| | 定点当り | 0 | | | | | | | | | | | | | | |
| 第 26週 | 罹患数 | 1 | | | | | | | | | | | | | | 1 |
| | 定点当り | 0.01 | | | | | | | | | | | | | | 0.01 |
| 第 27週 | 罹患数 | 0 | | | | | | | | | | | | | | |
| | 定点当り | 0 | | | | | | | | | | | | | | |

【年齢層別5週分集計】

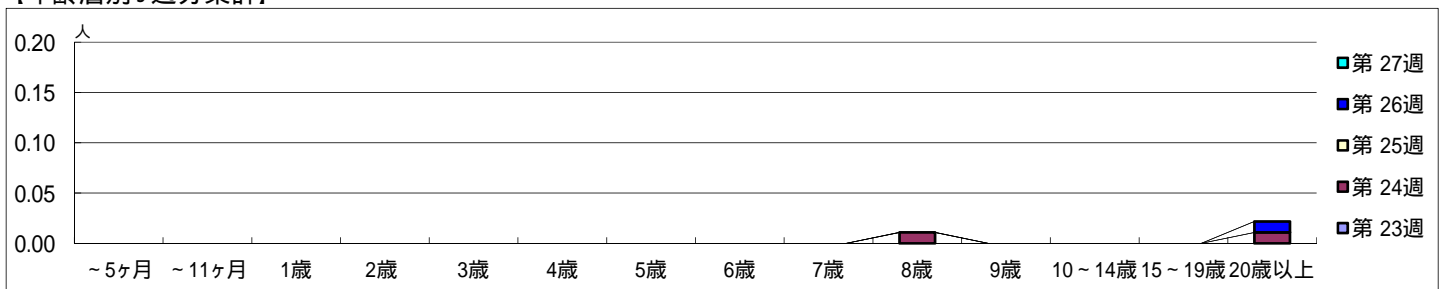

【定点当りの患者数】

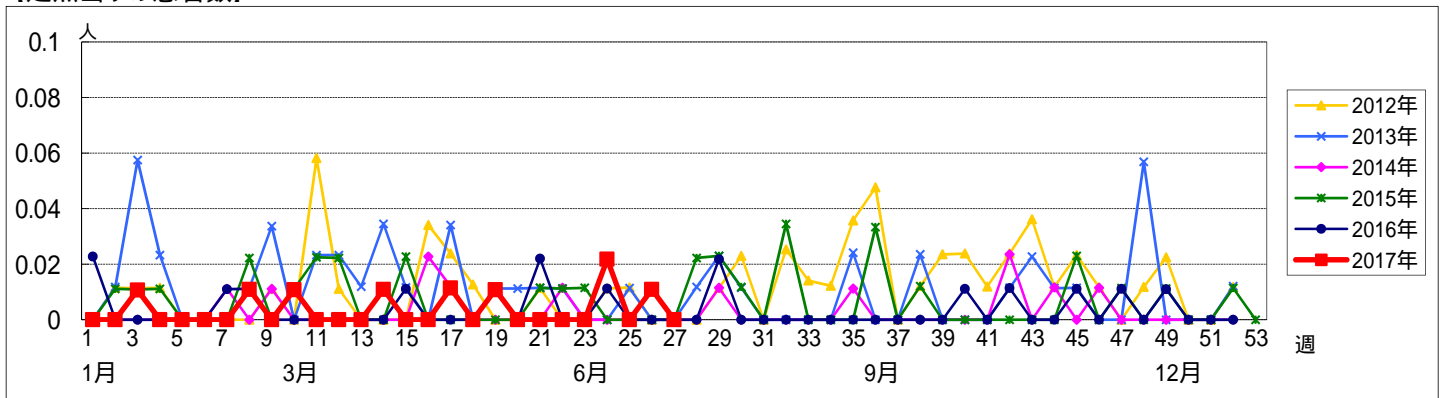

【区別・週別報告定点当り】

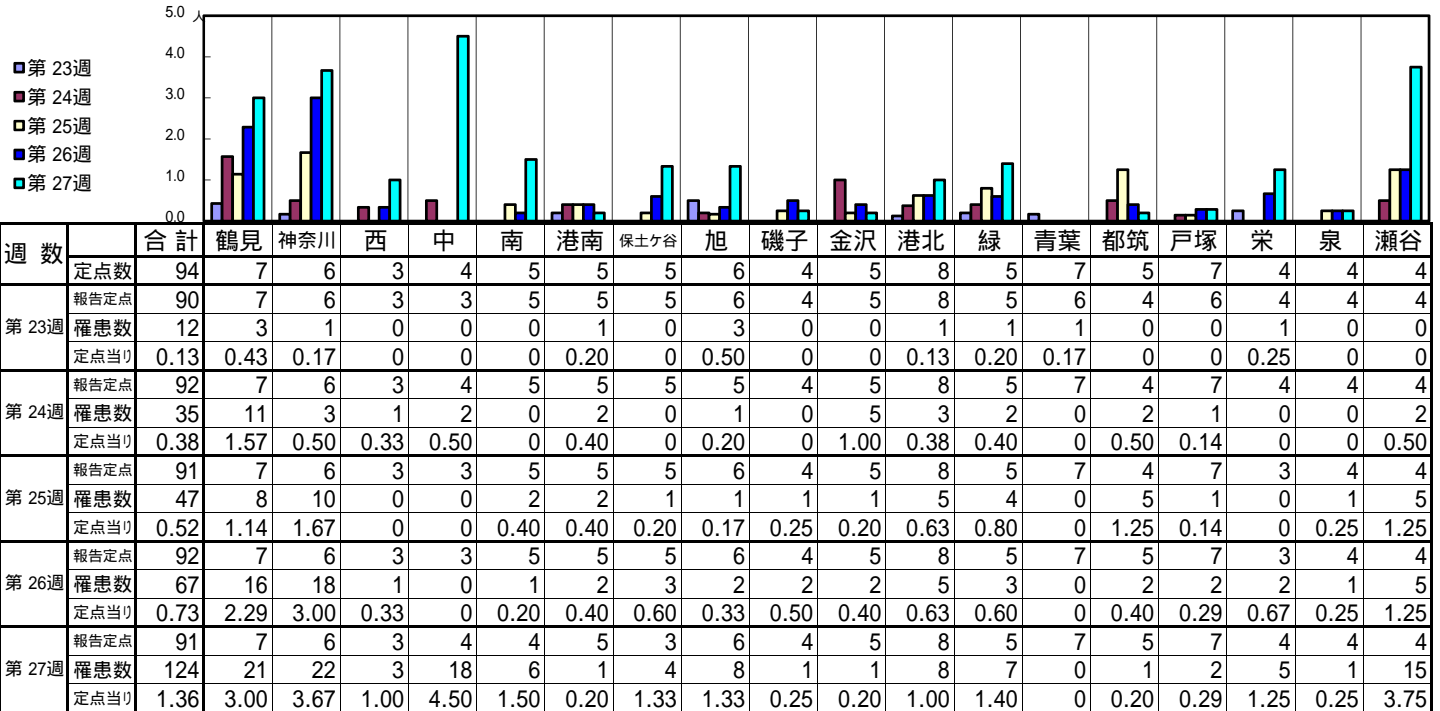

| 週数 | | 合計 | ~5ヶ月 | ~11ヶ月 | 1歳 | 2歳 | 3歳 | 4歳 | 5歳 | 6歳 | 7歳 | 8歳 | 9歳 | 10~14歳 | 15~19歳 | 20歳以上 |
|------|------|------|------|-------|------|------|------|------|------|------|------|------|------|--------|--------|-------|
| 第23週 | 罹患数 | 12 | | 3 | 3 | 2 | 2 | | | | 1 | | | | | 1 |
| | 定点当り | 0.13 | | 0.03 | 0.03 | 0.02 | 0.02 | | | | 0.01 | | | | | 0.01 |
| 第24週 | 罹患数 | 35 | | 5 | 13 | 3 | 8 | 2 | 2 | | 1 | | | 1 | | |
| | 定点当り | 0.38 | | 0.05 | 0.14 | 0.03 | 0.09 | 0.02 | 0.02 | | 0.01 | | | 0.01 | | |
| 第25週 | 罹患数 | 47 | 2 | 8 | 18 | 7 | 4 | 4 | 4 | | | | | | | |
| | 定点当り | 0.52 | 0.02 | 0.09 | 0.20 | 0.08 | 0.04 | 0.04 | 0.04 | | | | | | | |
| 第26週 | 罹患数 | 67 | | 10 | 19 | 20 | 5 | 6 | 2 | 1 | 2 | | 1 | | | 1 |
| | 定点当り | 0.73 | | 0.11 | 0.21 | 0.22 | 0.05 | 0.07 | 0.02 | 0.01 | 0.02 | | 0.01 | | | 0.01 |
| 第27週 | 罹患数 | 124 | | 13 | 44 | 28 | 16 | 11 | 5 | 6 | | 1 | | | | |
| | 定点当り | 1.36 | | 0.14 | 0.48 | 0.31 | 0.18 | 0.12 | 0.05 | 0.07 | | 0.01 | | | | |

【年齢層別5週分集計】

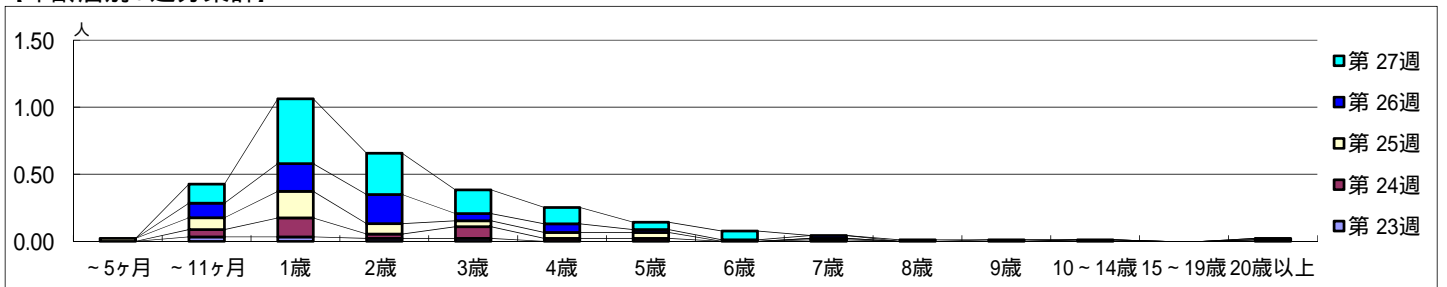

【定点当りの患者数】

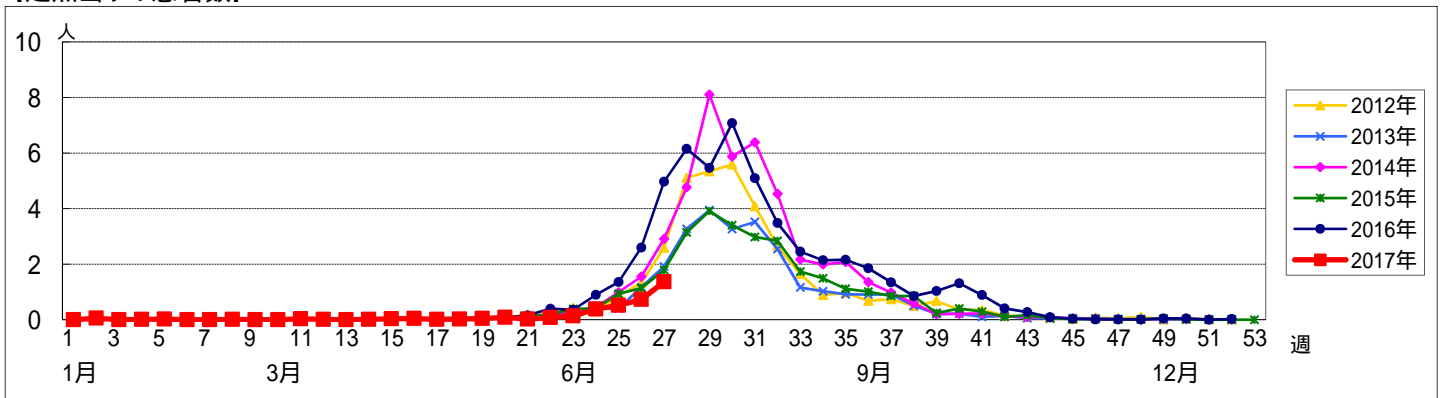

<< 流行性耳下腺炎 >>

平成 29年 6月 5日 ~ 7月 9日
[平成 29年 第23週 ~ 第27週]

[区別・週別報告定点当り]

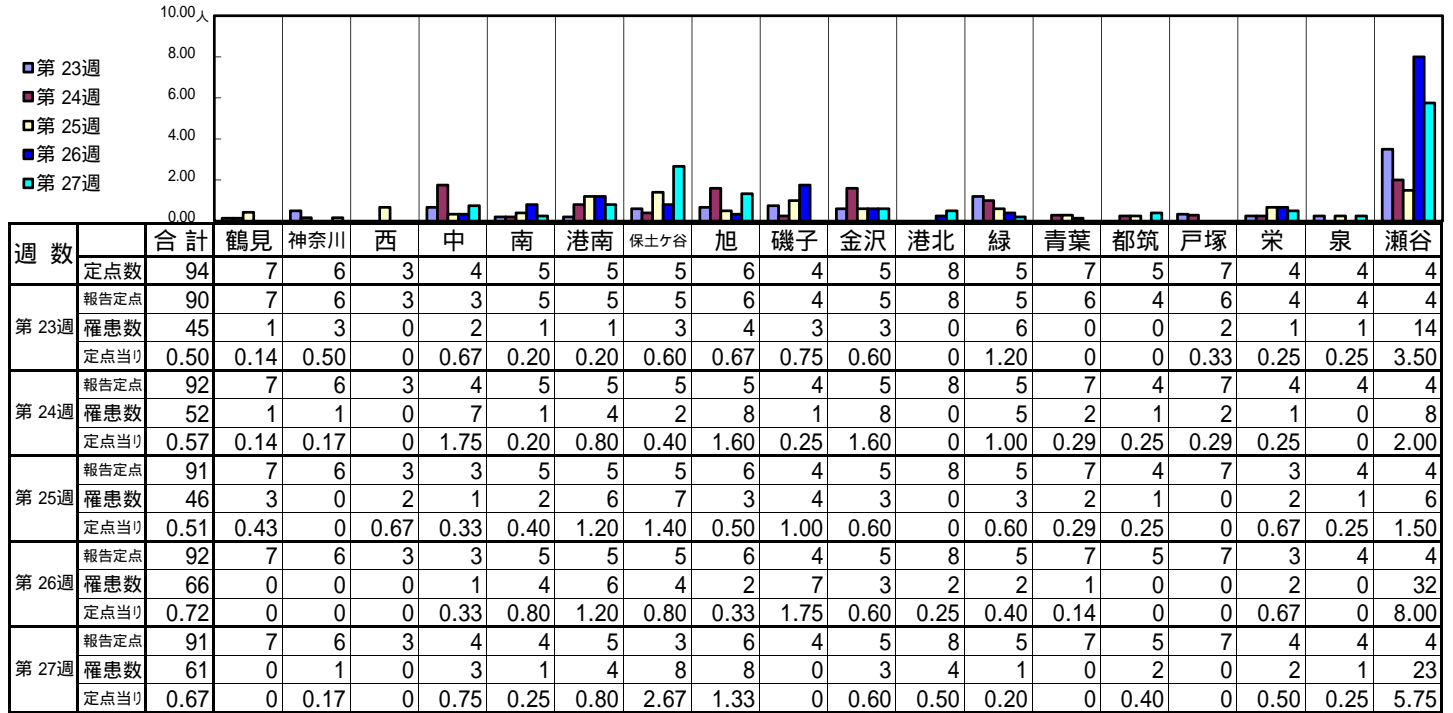

| 週数 | 合計 | ~5ヶ月 | ~11ヶ月 | 1歳 | 2歳 | 3歳 | 4歳 | 5歳 | 6歳 | 7歳 | 8歳 | 9歳 | 10~14歳 | 15~19歳 | 20歳以上 |
|------|----|------|-------|----|----|----|----|----|----|----|----|----|--------|--------|-------|
| 第23週 | 45 | | | | | 3 | 9 | 5 | 5 | 7 | 6 | 2 | 6 | | 2 |
| 第24週 | 52 | | | | 2 | 6 | 12 | 9 | 8 | 5 | 2 | 1 | 4 | 1 | 2 |
| 第25週 | 46 | | | | 3 | 2 | 9 | 9 | 5 | 6 | 3 | 5 | 3 | | 1 |
| 第26週 | 66 | | 1 | 2 | 2 | 7 | 12 | 10 | 9 | 8 | 5 | 3 | 7 | | |
| 第27週 | 61 | | 1 | 1 | 3 | 9 | 15 | 9 | 4 | 5 | 3 | 3 | 6 | | 2 |

[年齢層別5週分集計]

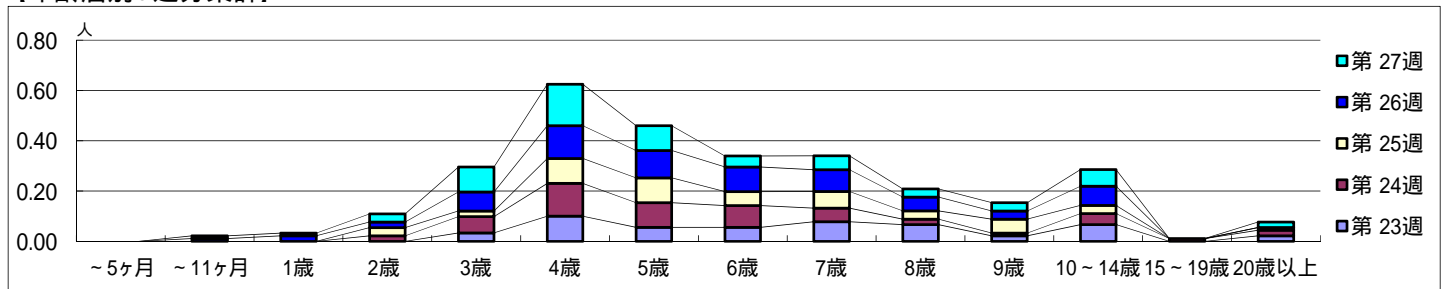

[定点当りの患者数]

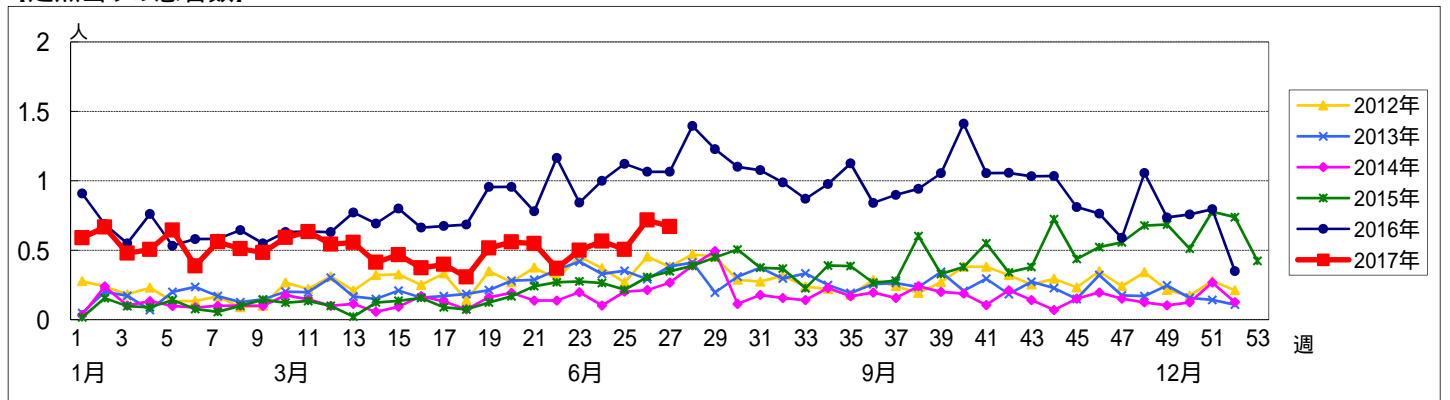

<< 急性出血性結膜炎 >>

平成 29年 6月 5日 ~ 7月 9日
[平成 29年 第23週 ~ 第27週]

[区別・週別報告定点当り]

| 週数 | 合計 | 鶴見 | 神奈川 | 西 | 中 | 南 | 港南 | 保土ヶ谷 | 旭 | 磯子 | 金沢 | 港北 | 緑 | 青葉 | 都筑 | 戸塚 | 栄 | 泉 | 瀬谷 |
|------|-----------|----|-----|---|------|---|----|------|---|----|----|----|---|----|----|----|------|---|----|
| 第23週 | 定点数 22 | 2 | 1 | 1 | 1 | 1 | 1 | 1 | 1 | 1 | 1 | 2 | 1 | 2 | 1 | 2 | 1 | 1 | 1 |
| 第23週 | 報告定数 22 | 2 | 1 | 1 | 1 | 1 | 1 | 1 | 1 | 1 | 1 | 2 | 1 | 2 | 1 | 2 | 1 | 1 | 1 |
| 第23週 | 罹患数 1 | 0 | 0 | 0 | 1 | 0 | 0 | 0 | 0 | 0 | 0 | 0 | 0 | 0 | 0 | 0 | 0 | 0 | 0 |
| 第23週 | 定点当り 0.05 | 0 | 0 | 0 | 1.00 | 0 | 0 | 0 | 0 | 0 | 0 | 0 | 0 | 0 | 0 | 0 | 0 | 0 | 0 |
| 第24週 | 報告定数 22 | 2 | 1 | 1 | 1 | 1 | 1 | 1 | 1 | 1 | 1 | 2 | 1 | 2 | 1 | 2 | 1 | 1 | 1 |
| 第24週 | 報告定数 22 | 2 | 1 | 1 | 1 | 1 | 1 | 1 | 1 | 1 | 1 | 2 | 1 | 2 | 1 | 2 | 1 | 1 | 1 |
| 第24週 | 罹患数 0 | 0 | 0 | 0 | 0 | 0 | 0 | 0 | 0 | 0 | 0 | 0 | 0 | 0 | 0 | 0 | 0 | 0 | 0 |
| 第24週 | 定点当り 0 | 0 | 0 | 0 | 0 | 0 | 0 | 0 | 0 | 0 | 0 | 0 | 0 | 0 | 0 | 0 | 0 | 0 | 0 |
| 第25週 | 報告定数 22 | 2 | 1 | 1 | 1 | 1 | 1 | 1 | 1 | 1 | 1 | 2 | 1 | 2 | 1 | 2 | 1 | 1 | 1 |
| 第25週 | 報告定数 22 | 2 | 1 | 1 | 1 | 1 | 1 | 1 | 1 | 1 | 1 | 2 | 1 | 2 | 1 | 2 | 1 | 1 | 1 |
| 第25週 | 罹患数 0 | 0 | 0 | 0 | 0 | 0 | 0 | 0 | 0 | 0 | 0 | 0 | 0 | 0 | 0 | 0 | 0 | 0 | 0 |
| 第25週 | 定点当り 0 | 0 | 0 | 0 | 0 | 0 | 0 | 0 | 0 | 0 | 0 | 0 | 0 | 0 | 0 | 0 | 0 | 0 | 0 |
| 第26週 | 報告定数 22 | 2 | 1 | 1 | 1 | 1 | 1 | 1 | 1 | 1 | 1 | 2 | 1 | 2 | 1 | 2 | 1 | 1 | 1 |
| 第26週 | 報告定数 22 | 2 | 1 | 1 | 1 | 1 | 1 | 1 | 1 | 1 | 1 | 2 | 1 | 2 | 1 | 2 | 1 | 1 | 1 |
| 第26週 | 罹患数 0 | 0 | 0 | 0 | 0 | 0 | 0 | 0 | 0 | 0 | 0 | 0 | 0 | 0 | 0 | 0 | 0 | 0 | 0 |
| 第26週 | 定点当り 0 | 0 | 0 | 0 | 0 | 0 | 0 | 0 | 0 | 0 | 0 | 0 | 0 | 0 | 0 | 0 | 0 | 0 | 0 |
| 第27週 | 報告定数 19 | 2 | | 1 | 1 | 1 | | 1 | 1 | 1 | 1 | 2 | | 2 | 1 | 2 | 1 | 1 | 1 |
| 第27週 | 報告定数 19 | 2 | | 1 | 1 | 1 | | 1 | 1 | 1 | 1 | 2 | | 2 | 1 | 2 | 1 | 1 | 1 |
| 第27週 | 罹患数 3 | 0 | 0 | 0 | 2 | 0 | 0 | 0 | 0 | 0 | 0 | 0 | 0 | 0 | 0 | 0 | 1 | 0 | 0 |
| 第27週 | 定点当り 0.16 | 0 | 0 | 0 | 2.00 | 0 | 0 | 0 | 0 | 0 | 0 | 0 | 0 | 0 | 0 | 0 | 1.00 | 0 | 0 |

| 週数 | 合計 | ~5ヶ月 | ~11ヶ月 | 1歳 | 2歳 | 3歳 | 4歳 | 5歳 | 6歳 | 7歳 | 8歳 | 9歳 | 10~14歳 | 15~19歳 | 20~29歳 | 30~39歳 | 40~49歳 | 50~59歳 | 60~69歳 | 70歳以上 |
|------|-----------|------|-------|----|----|----|----|----|------|----|----|----|--------|--------|--------|--------|--------|--------|--------|-------|
| 第23週 | 罹患数 1 | | | | | | | | 1 | | | | | | | | | | | |
| 第23週 | 定点当り 0.05 | | | | | | | | 0.05 | | | | | | | | | | | |
| 第24週 | 罹患数 0 | | | | | | | | | | | | | | | | | | | |
| 第24週 | 定点当り 0 | | | | | | | | | | | | | | | | | | | |
| 第25週 | 罹患数 0 | | | | | | | | | | | | | | | | | | | |
| 第25週 | 定点当り 0 | | | | | | | | | | | | | | | | | | | |
| 第26週 | 罹患数 0 | | | | | | | | | | | | | | | | | | | |
| 第26週 | 定点当り 0 | | | | | | | | | | | | | | | | | | | |
| 第27週 | 罹患数 3 | | | | | | | | | | | | | | | | 1 | 1 | 1 | |
| 第27週 | 定点当り 0.16 | | | | | | | | | | | | | | | | 0.05 | 0.05 | 0.05 | |

[年齢層別5週分集計]

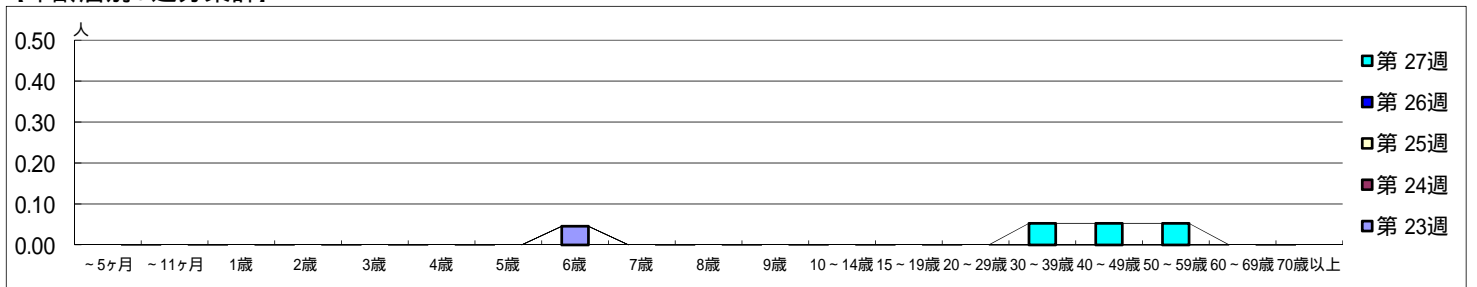

[定点当りの患者数]

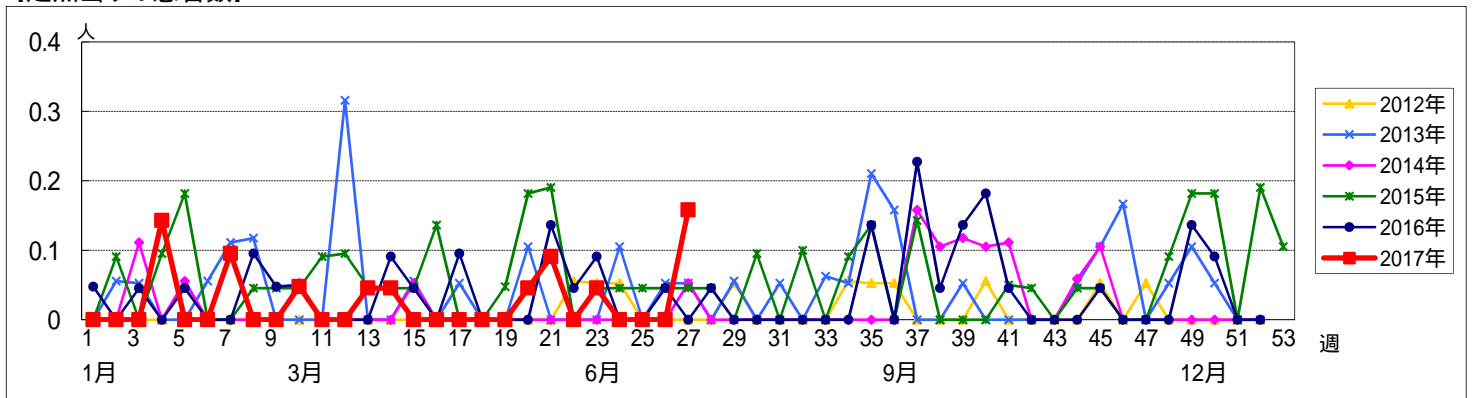

<< 流行性角結膜炎 >>

平成 29年 6月 5日 ~ 7月 9日
[平成 29年 第23週 ~ 第27週]

[区別・週別報告定点当り]

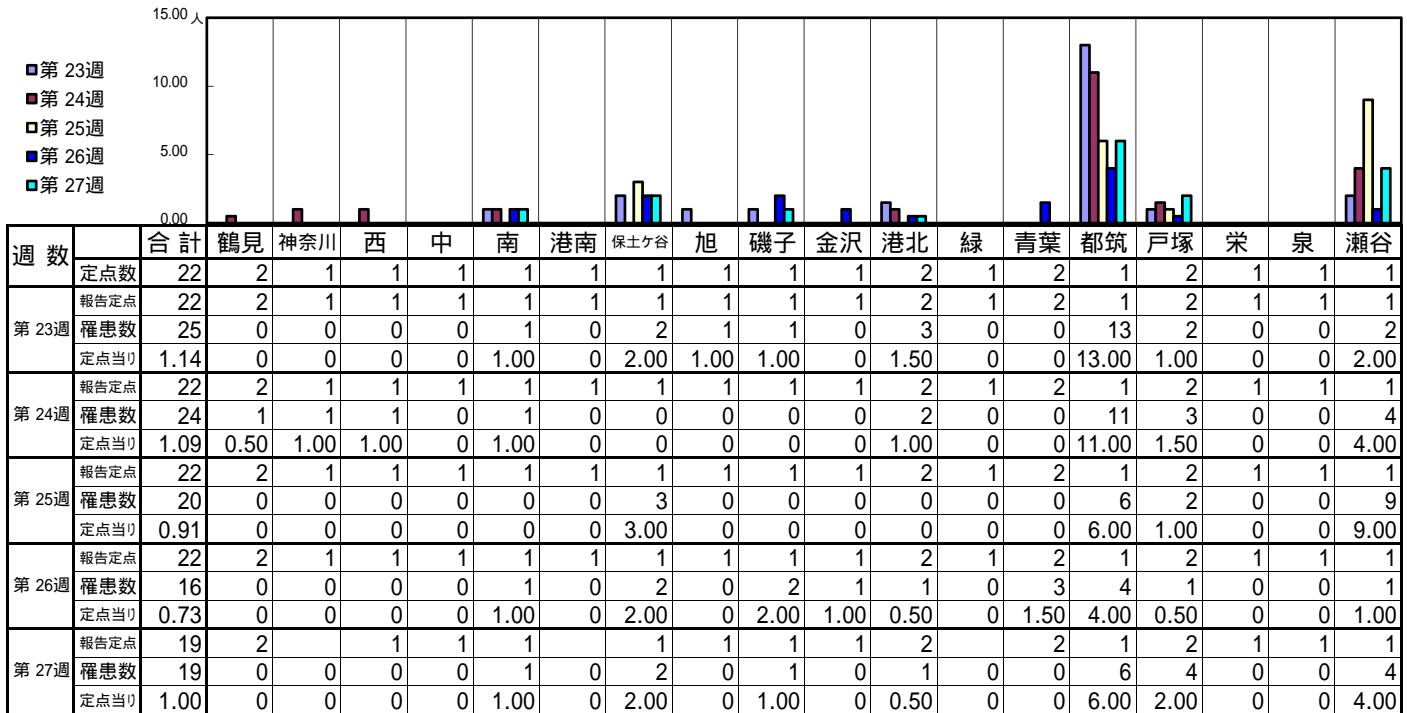

| 週数 | 合計 | ~5ヶ月 | ~11ヶ月 | 1歳 | 2歳 | 3歳 | 4歳 | 5歳 | 6歳 | 7歳 | 8歳 | 9歳 | 10~14歳 | 15~19歳 | 20~29歳 | 30~39歳 | 40~49歳 | 50~59歳 | 60~69歳 | 70歳以上 |
|------|----|------|-------|----|----|----|----|----|----|----|----|----|--------|--------|--------|--------|--------|--------|--------|-------|
| 第23週 | 25 | | | 1 | 1 | 2 | 3 | 2 | | | 1 | | 1 | 1 | 2 | 4 | 1 | 3 | 2 | 1 |
| 第24週 | 24 | | 1 | 3 | | | 2 | 1 | 2 | 1 | | | | | 2 | 6 | 1 | 2 | 1 | 2 |
| 第25週 | 20 | 1 | | | | | 2 | 3 | 1 | 1 | | | | | 2 | 4 | 2 | 1 | | 3 |
| 第26週 | 16 | | | | | | | | | | | | 1 | 3 | 4 | 1 | 1 | 2 | | 4 |
| 第27週 | 19 | | | | | | | 1 | 1 | 1 | 2 | | 1 | 1 | 2 | 5 | | 2 | 1 | 2 |

[年齢層別5週分集計]

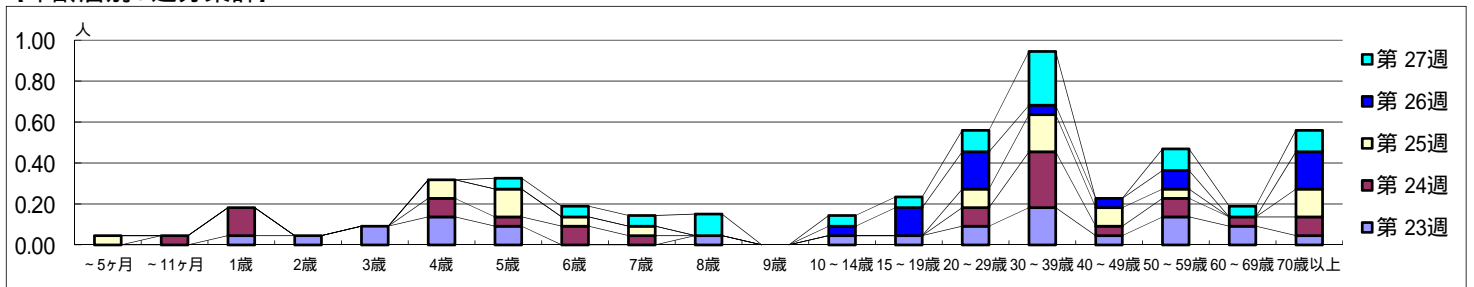

[定点当りの患者数]

