

疾病別 警報・注意報 発生状況

平成29年第 7週

|        | インフルエンザ | RSウイルス感染症 | 咽頭結膜熱 | A群溶血性レンサ球菌咽頭炎 | 感染性胃腸炎 | 水痘   | 手足口病 | 伝染性紅斑 | 突発性発しん | 百日咳 | ヘルパンギーナ | 流行性耳下腺炎 | 急性出血性結膜炎 | 流行性角結膜炎 |
|--------|---------|-----------|-------|---------------|--------|------|------|-------|--------|-----|---------|---------|----------|---------|
| 警報レベル  | 30      |           | 3     | 8             | 20     | 7    | 5    | 2     |        | 1   | 6       | 6       | 1        | 8       |
| 終息基準値  | 10      |           | 1     | 4             | 12     | 4    | 2    | 1     |        | 0.1 | 2       | 2       | 0.1      | 4       |
| 注意報レベル | 10      |           |       |               |        | 4    |      |       |        |     |         | 3       |          |         |
| 横浜市    | 21.54   | 0.04      | 0.18  | 1.98          | 4.58   | 0.29 | 0.03 | 0.13  | 0.36   | -   | -       | 0.56    | -        | 0.68    |
| 鶴見     | 18.60   | -         | 0.43  | 1.29          | 6.57   | -    | -    | -     | 0.14   | -   | -       | -       | -        | -       |
| 神奈川    | 25.00   | 0.33      | 0.17  | 2.83          | 4.67   | 0.67 | 0.17 | 1.33  | 1.00   | -   | -       | 0.67    | -        | -       |
| 西      | 15.40   | -         | -     | 0.33          | 2.00   | 0.67 | -    | -     | 1.00   | -   | -       | 2.00    | -        | -       |
| 中      | 7.86    | -         | -     | 0.25          | 3.00   | 0.25 | -    | -     | 0.50   | -   | -       | 1.00    | ...      | ...     |
| 南      | 17.00   | -         | -     | 1.60          | 3.20   | 0.40 | -    | 0.20  | -      | -   | -       | -       | -        | 2.00    |
| 港南     | 22.86   | -         | -     | 3.75          | 4.00   | 1.00 | -    | -     | -      | -   | -       | 0.50    | ...      | ...     |
| 保土ヶ谷   | 24.50   | -         | -     | 3.20          | 3.80   | 0.60 | -    | -     | -      | -   | -       | 0.40    | -        | -       |
| 旭      | 23.33   | -         | 0.40  | -             | 5.60   | 0.20 | 0.20 | -     | 0.40   | -   | -       | 0.20    | -        | -       |
| 磯子     | 13.00   | -         | 0.33  | 4.00          | 5.67   | -    | -    | -     | 0.67   | -   | -       | 0.33    | -        | -       |
| 金沢     | 17.25   | -         | -     | 1.20          | 5.40   | -    | -    | 0.20  | 0.40   | -   | -       | 0.40    | -        | -       |
| 港北     | 23.08   | 0.25      | 0.50  | 3.25          | 2.63   | 0.38 | -    | 0.25  | 0.13   | -   | -       | 0.63    | -        | -       |
| 緑      | 29.25   | -         | -     | 2.00          | 7.40   | -    | -    | -     | 0.40   | -   | -       | -       | -        | -       |
| 青葉     | 21.09   | -         | 0.71  | 1.29          | 3.86   | -    | -    | -     | 0.29   | -   | -       | 0.14    | -        | -       |
| 都筑     | 31.29   | -         | -     | 3.40          | 8.40   | 0.60 | 0.20 | -     | 0.60   | -   | -       | 0.60    | -        | 10.00   |
| 戸塚     | 22.09   | -         | -     | 0.71          | 4.57   | 0.14 | -    | -     | 0.43   | -   | -       | 0.71    | -        | -       |
| 栄      | 26.17   | -         | -     | 0.50          | 4.00   | 0.25 | -    | -     | -      | -   | -       | -       | -        | -       |
| 泉      | 19.43   | -         | -     | 3.50          | 4.25   | -    | -    | -     | 0.50   | -   | -       | 1.50    | -        | 1.00    |
| 瀬谷     | 27.14   | -         | -     | 3.00          | 2.50   | 0.25 | -    | -     | 0.50   | -   | -       | 2.25    | ...      | ...     |

(- : 0) (... : 報告なし)

数字は報告定点当たり患者数です

**報告定点当たりの値が警報レベル もしくは警報レベル継続中です  
報告定点当たりの値が注意報レベルに達しています**

(この数字は集計時点のものです。翌週以降、変動する可能性があります)

<< インフルエンザ >>

平成 29年 1月16日 ~ 2月19日  
[平成 29年 第3週 ~ 第7週]

【区別・週別報告定点当り】

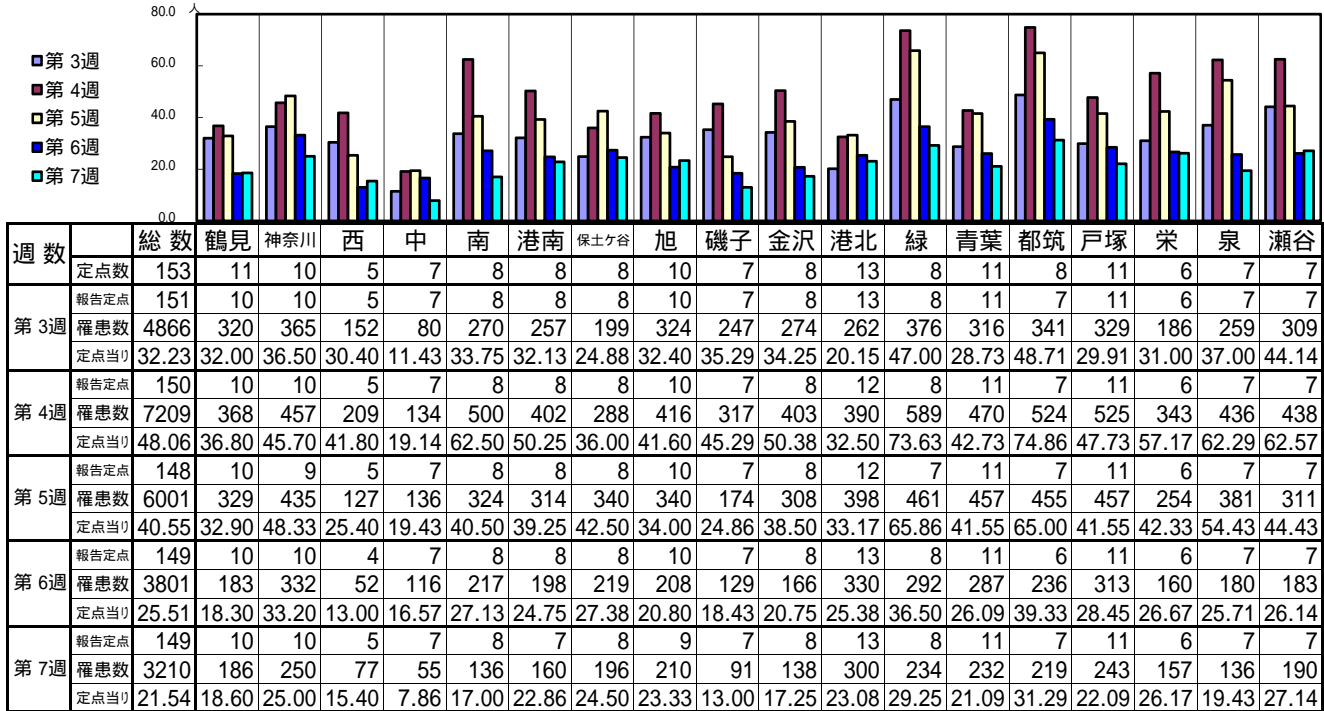

| 週数  | 合計   | ~5ヶ月  | ~11ヶ月 | 1歳   | 2歳   | 3歳   | 4歳   | 5歳   | 6歳   | 7歳   | 8歳   | 9歳   | 10~14歳 | 15~19歳 | 20~29歳 | 30~39歳 | 40~49歳 | 50~59歳 | 60~69歳 | 70~79歳 | 80歳以上 |      |
|-----|------|-------|-------|------|------|------|------|------|------|------|------|------|--------|--------|--------|--------|--------|--------|--------|--------|-------|------|
| 第3週 | 罹患数  | 4866  | 6     | 40   | 146  | 163  | 221  | 338  | 337  | 283  | 272  | 274  | 236    | 945    | 353    | 243    | 272    | 333    | 180    | 101    | 66    | 57   |
| 第3週 | 定点当り | 32.23 | 0.04  | 0.26 | 0.97 | 1.08 | 1.46 | 2.24 | 2.23 | 1.87 | 1.80 | 1.81 | 1.56   | 6.26   | 2.34   | 1.61   | 1.80   | 2.21   | 1.19   | 0.67   | 0.44  | 0.38 |
| 第4週 | 罹患数  | 7209  | 8     | 68   | 202  | 206  | 284  | 457  | 462  | 450  | 517  | 486  | 395    | 1481   | 506    | 248    | 381    | 440    | 260    | 182    | 118   | 58   |
| 第4週 | 定点当り | 48.06 | 0.05  | 0.45 | 1.35 | 1.37 | 1.89 | 3.05 | 3.08 | 3.00 | 3.45 | 3.24 | 2.63   | 9.87   | 3.37   | 1.65   | 2.54   | 2.93   | 1.73   | 1.21   | 0.79  | 0.39 |
| 第5週 | 罹患数  | 6001  | 12    | 45   | 175  | 202  | 273  | 322  | 345  | 419  | 383  | 452  | 318    | 1081   | 343    | 254    | 361    | 424    | 270    | 146    | 116   | 60   |
| 第5週 | 定点当り | 40.55 | 0.08  | 0.30 | 1.18 | 1.36 | 1.84 | 2.18 | 2.33 | 2.83 | 2.59 | 3.05 | 2.15   | 7.30   | 2.32   | 1.72   | 2.44   | 2.86   | 1.82   | 0.99   | 0.78  | 0.41 |
| 第6週 | 罹患数  | 3801  | 5     | 30   | 120  | 169  | 176  | 237  | 227  | 277  | 254  | 215  | 213    | 668    | 167    | 144    | 233    | 253    | 193    | 111    | 71    | 38   |
| 第6週 | 定点当り | 25.51 | 0.03  | 0.20 | 0.81 | 1.13 | 1.18 | 1.59 | 1.52 | 1.86 | 1.70 | 1.44 | 1.43   | 4.48   | 1.12   | 0.97   | 1.56   | 1.70   | 1.30   | 0.74   | 0.48  | 0.26 |
| 第7週 | 罹患数  | 3210  | 4     | 28   | 89   | 129  | 171  | 214  | 235  | 264  | 172  | 197  | 164    | 561    | 127    | 139    | 192    | 211    | 142    | 75     | 62    | 34   |
| 第7週 | 定点当り | 21.54 | 0.03  | 0.19 | 0.60 | 0.87 | 1.15 | 1.44 | 1.58 | 1.77 | 1.15 | 1.32 | 1.10   | 3.77   | 0.85   | 0.93   | 1.29   | 1.42   | 0.95   | 0.50   | 0.42  | 0.23 |

【年齢層別5週分集計】

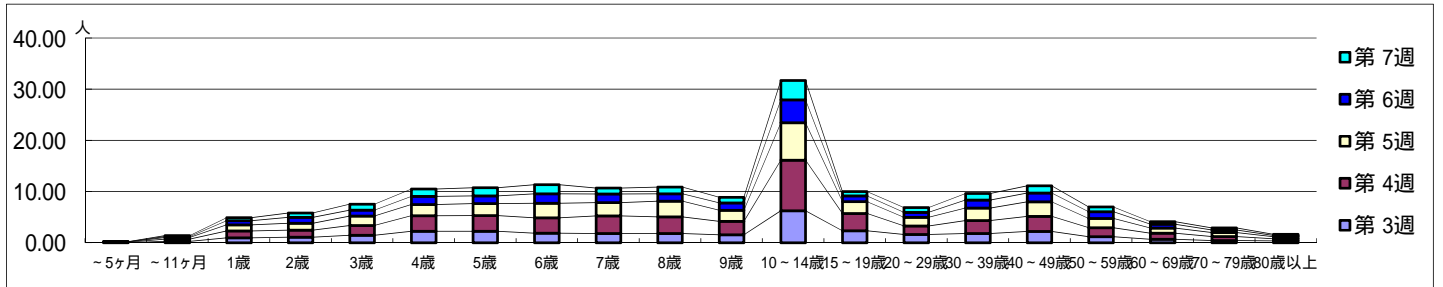

【定点当りの患者数】

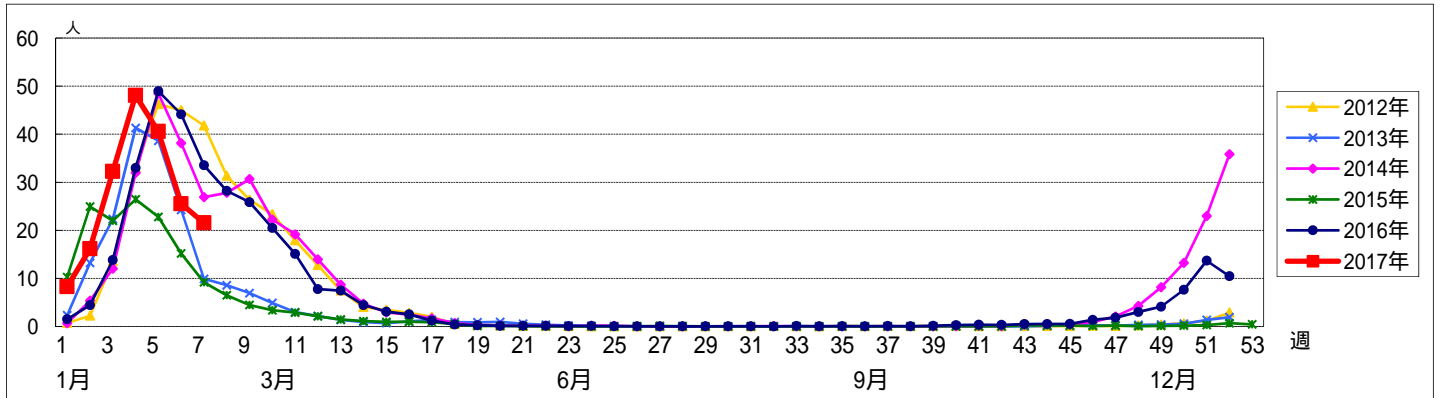

<< RSウイルス感染症 >>

平成 29年 1月16日 ~ 2月19日  
[平成 29年 第3週 ~ 第7週]

【区別・週別報告定点当り】

| 週 数 |      | 総数   | 区別   |      |   |      |      |      |      |   |    |    |      |      |      |      |      |   |   |    |
|-----|------|------|------|------|---|------|------|------|------|---|----|----|------|------|------|------|------|---|---|----|
|     |      |      | 鶴見   | 神奈川  | 西 | 中    | 南    | 港南   | 保土ヶ谷 | 旭 | 磯子 | 金沢 | 港北   | 緑    | 青葉   | 都筑   | 戸塚   | 栄 | 泉 | 瀬谷 |
| 第3週 | 定点数  | 94   | 7    | 6    | 3 | 4    | 5    | 5    | 5    | 6 | 4  | 5  | 8    | 5    | 7    | 5    | 7    | 4 | 4 | 4  |
|     | 報告定点 | 94   | 7    | 6    | 3 | 4    | 5    | 5    | 5    | 6 | 4  | 5  | 8    | 5    | 7    | 5    | 7    | 4 | 4 | 4  |
|     | 罹患数  | 10   | 0    | 0    | 0 | 0    | 2    | 3    | 0    | 0 | 0  | 0  | 1    | 1    | 1    | 1    | 1    | 0 | 0 | 0  |
|     | 定点当り | 0.11 | 0    | 0    | 0 | 0    | 0.40 | 0.60 | 0    | 0 | 0  | 0  | 0.13 | 0.20 | 0.14 | 0.20 | 0.14 | 0 | 0 | 0  |
| 第4週 | 報告定点 | 93   | 7    | 6    | 3 | 4    | 5    | 5    | 5    | 6 | 4  | 5  | 7    | 5    | 7    | 5    | 7    | 4 | 4 | 4  |
|     | 罹患数  | 9    | 0    | 2    | 0 | 0    | 0    | 3    | 0    | 0 | 0  | 0  | 1    | 1    | 1    | 0    | 1    | 0 | 0 | 0  |
|     | 定点当り | 0.10 | 0    | 0.33 | 0 | 0    | 0    | 0.60 | 0    | 0 | 0  | 0  | 0.14 | 0.20 | 0.14 | 0    | 0.14 | 0 | 0 | 0  |
|     | 報告定点 | 93   | 7    | 6    | 3 | 4    | 5    | 5    | 5    | 6 | 4  | 5  | 7    | 5    | 7    | 5    | 7    | 4 | 4 | 4  |
| 第5週 | 報告定点 | 93   | 7    | 6    | 3 | 4    | 5    | 5    | 5    | 6 | 4  | 5  | 7    | 5    | 7    | 5    | 7    | 4 | 4 | 4  |
|     | 罹患数  | 11   | 1    | 0    | 0 | 1    | 2    | 1    | 0    | 0 | 0  | 0  | 0    | 5    | 1    | 0    | 0    | 0 | 0 | 0  |
|     | 定点当り | 0.12 | 0.14 | 0    | 0 | 0.25 | 0.40 | 0.20 | 0    | 0 | 0  | 0  | 0    | 1.00 | 0.14 | 0    | 0    | 0 | 0 | 0  |
|     | 報告定点 | 93   | 7    | 6    | 3 | 4    | 5    | 5    | 5    | 6 | 4  | 5  | 8    | 5    | 7    | 4    | 7    | 4 | 4 | 4  |
| 第6週 | 報告定点 | 93   | 7    | 6    | 3 | 4    | 5    | 5    | 5    | 6 | 4  | 5  | 8    | 5    | 7    | 4    | 7    | 4 | 4 | 4  |
|     | 罹患数  | 9    | 0    | 0    | 0 | 2    | 0    | 3    | 1    | 0 | 0  | 0  | 0    | 3    | 0    | 0    | 0    | 0 | 0 | 0  |
|     | 定点当り | 0.10 | 0    | 0    | 0 | 0.50 | 0    | 0.60 | 0.20 | 0 | 0  | 0  | 0    | 0.60 | 0    | 0    | 0    | 0 | 0 | 0  |
|     | 報告定点 | 91   | 7    | 6    | 3 | 4    | 5    | 4    | 5    | 5 | 3  | 5  | 8    | 5    | 7    | 5    | 7    | 4 | 4 | 4  |
| 第7週 | 報告定点 | 91   | 7    | 6    | 3 | 4    | 5    | 4    | 5    | 5 | 3  | 5  | 8    | 5    | 7    | 5    | 7    | 4 | 4 | 4  |
|     | 罹患数  | 4    | 0    | 2    | 0 | 0    | 0    | 0    | 0    | 0 | 0  | 0  | 2    | 0    | 0    | 0    | 0    | 0 | 0 | 0  |
|     | 定点当り | 0.04 | 0    | 0.33 | 0 | 0    | 0    | 0    | 0    | 0 | 0  | 0  | 0.25 | 0    | 0    | 0    | 0    | 0 | 0 | 0  |

| 週 数 |      | 合計   | ~5ヶ月 | ~11ヶ月 | 年齢層別 |      |      |    |    |    |    |    |    |        |        |       |  |  |  |
|-----|------|------|------|-------|------|------|------|----|----|----|----|----|----|--------|--------|-------|--|--|--|
|     |      |      |      |       | 1歳   | 2歳   | 3歳   | 4歳 | 5歳 | 6歳 | 7歳 | 8歳 | 9歳 | 10~14歳 | 15~19歳 | 20歳以上 |  |  |  |
| 第3週 | 罹患数  | 10   | 3    | 3     | 2    | 2    |      |    |    |    |    |    |    |        |        |       |  |  |  |
|     | 定点当り | 0.11 | 0.03 | 0.03  | 0.02 | 0.02 |      |    |    |    |    |    |    |        |        |       |  |  |  |
| 第4週 | 罹患数  | 9    | 2    | 1     | 5    |      | 1    |    |    |    |    |    |    |        |        |       |  |  |  |
|     | 定点当り | 0.10 | 0.02 | 0.01  | 0.05 |      | 0.01 |    |    |    |    |    |    |        |        |       |  |  |  |
| 第5週 | 罹患数  | 11   | 2    |       | 7    | 1    | 1    |    |    |    |    |    |    |        |        |       |  |  |  |
|     | 定点当り | 0.12 | 0.02 |       | 0.08 | 0.01 | 0.01 |    |    |    |    |    |    |        |        |       |  |  |  |
| 第6週 | 罹患数  | 9    | 1    | 3     | 3    | 2    |      |    |    |    |    |    |    |        |        |       |  |  |  |
|     | 定点当り | 0.10 | 0.01 | 0.03  | 0.03 | 0.02 |      |    |    |    |    |    |    |        |        |       |  |  |  |
| 第7週 | 罹患数  | 4    | 1    | 2     | 1    |      |      |    |    |    |    |    |    |        |        |       |  |  |  |
|     | 定点当り | 0.04 | 0.01 | 0.02  | 0.01 |      |      |    |    |    |    |    |    |        |        |       |  |  |  |

【年齢層別5週分集計】

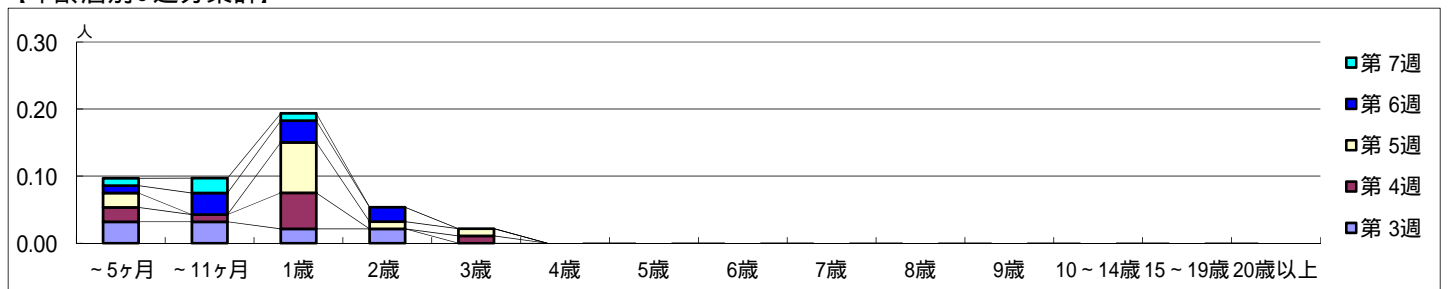

【定点当りの患者数】

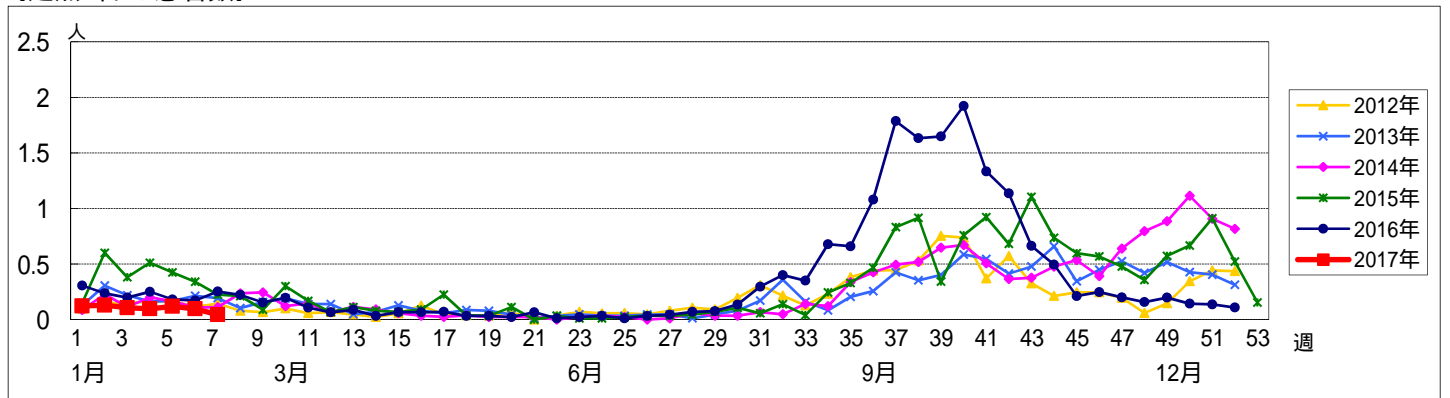

<< 咽頭結膜熱 >>

平成 29年 1月16日 ~ 2月19日  
[平成 29年 第3週 ~ 第7週]

【区別・週別報告定点当り】

| 週数  |      | 総数   | 鶴見   | 神奈川  | 西 | 中 | 南    | 港南   | 保土ヶ谷 | 旭    | 磯子   | 金沢   | 港北   | 緑 | 青葉   | 都筑   | 戸塚   | 栄    | 泉 | 瀬谷 |
|-----|------|------|------|------|---|---|------|------|------|------|------|------|------|---|------|------|------|------|---|----|
|     |      | 定点数  | 94   | 7    | 6 | 3 | 4    | 5    | 5    | 5    | 5    | 6    | 4    | 5 | 8    | 5    | 7    | 5    | 7 | 4  |
| 第3週 | 報告定点 | 94   | 7    | 6    | 3 | 4 | 5    | 5    | 5    | 6    | 4    | 5    | 8    | 5 | 7    | 5    | 7    | 4    | 4 | 4  |
|     | 罹患数  | 14   | 3    | 0    | 0 | 0 | 0    | 2    | 0    | 0    | 1    | 1    | 4    | 0 | 0    | 2    | 1    | 0    | 0 | 0  |
|     | 定点当り | 0.15 | 0.43 | 0    | 0 | 0 | 0    | 0.40 | 0    | 0    | 0.25 | 0.20 | 0.50 | 0 | 0    | 0.40 | 0.14 | 0    | 0 | 0  |
| 第4週 | 報告定点 | 93   | 7    | 6    | 3 | 4 | 5    | 5    | 5    | 6    | 4    | 5    | 7    | 5 | 7    | 5    | 7    | 4    | 4 | 4  |
|     | 罹患数  | 13   | 3    | 0    | 0 | 0 | 0    | 2    | 1    | 0    | 0    | 1    | 3    | 0 | 1    | 0    | 2    | 0    | 0 | 0  |
|     | 定点当り | 0.14 | 0.43 | 0    | 0 | 0 | 0    | 0.40 | 0.20 | 0    | 0    | 0.20 | 0.43 | 0 | 0.14 | 0    | 0.29 | 0    | 0 | 0  |
| 第5週 | 報告定点 | 93   | 7    | 6    | 3 | 4 | 5    | 5    | 5    | 6    | 4    | 5    | 7    | 5 | 7    | 5    | 7    | 4    | 4 | 4  |
|     | 罹患数  | 19   | 4    | 1    | 0 | 0 | 0    | 1    | 2    | 0    | 2    | 0    | 8    | 0 | 1    | 0    | 0    | 0    | 0 | 0  |
|     | 定点当り | 0.20 | 0.57 | 0.17 | 0 | 0 | 0    | 0.20 | 0.40 | 0    | 0.50 | 0    | 1.14 | 0 | 0.14 | 0    | 0    | 0    | 0 | 0  |
| 第6週 | 報告定点 | 93   | 7    | 6    | 3 | 4 | 5    | 5    | 5    | 6    | 4    | 5    | 8    | 5 | 7    | 4    | 7    | 4    | 4 | 4  |
|     | 罹患数  | 13   | 1    | 0    | 0 | 0 | 1    | 0    | 1    | 0    | 1    | 1    | 6    | 0 | 1    | 0    | 0    | 1    | 0 | 0  |
|     | 定点当り | 0.14 | 0.14 | 0    | 0 | 0 | 0.20 | 0    | 0.20 | 0    | 0.25 | 0.20 | 0.75 | 0 | 0.14 | 0    | 0    | 0.25 | 0 | 0  |
| 第7週 | 報告定点 | 91   | 7    | 6    | 3 | 4 | 5    | 4    | 5    | 5    | 3    | 5    | 8    | 5 | 7    | 5    | 7    | 4    | 4 | 4  |
|     | 罹患数  | 16   | 3    | 1    | 0 | 0 | 0    | 0    | 0    | 2    | 1    | 0    | 4    | 0 | 5    | 0    | 0    | 0    | 0 | 0  |
|     | 定点当り | 0.18 | 0.43 | 0.17 | 0 | 0 | 0    | 0    | 0    | 0.40 | 0.33 | 0    | 0.50 | 0 | 0.71 | 0    | 0    | 0    | 0 | 0  |

| 週数  |      | 合計   | ~5ヶ月 | ~11ヶ月 | 1歳   | 2歳   | 3歳   | 4歳   | 5歳   | 6歳   | 7歳 | 8歳 | 9歳 | 10~14歳 | 15~19歳 | 20歳以上 |
|-----|------|------|------|-------|------|------|------|------|------|------|----|----|----|--------|--------|-------|
|     |      | 第3週  | 罹患数  | 14    |      | 2    | 4    | 1    | 2    | 3    | 1  | 1  |    |        |        |       |
|     | 定点当り | 0.15 |      | 0.02  | 0.04 | 0.01 | 0.02 | 0.03 | 0.01 | 0.01 |    |    |    |        |        |       |
| 第4週 | 罹患数  | 13   | 1    | 1     | 5    | 3    |      | 1    | 1    |      |    |    |    |        | 1      |       |
|     | 定点当り | 0.14 | 0.01 | 0.01  | 0.05 | 0.03 |      | 0.01 | 0.01 |      |    |    |    |        | 0.01   |       |
| 第5週 | 罹患数  | 19   | 1    | 3     | 7    | 2    | 1    | 2    | 1    |      |    |    |    | 1      |        | 1     |
|     | 定点当り | 0.20 | 0.01 | 0.03  | 0.08 | 0.02 | 0.01 | 0.02 | 0.01 |      |    |    |    | 0.01   |        | 0.01  |
| 第6週 | 罹患数  | 13   |      |       | 3    | 5    | 2    | 3    |      |      |    |    |    |        |        |       |
|     | 定点当り | 0.14 |      |       | 0.03 | 0.05 | 0.02 | 0.03 |      |      |    |    |    |        |        |       |
| 第7週 | 罹患数  | 16   |      | 2     | 4    | 3    | 3    | 2    |      | 1    |    |    |    | 1      |        |       |
|     | 定点当り | 0.18 |      | 0.02  | 0.04 | 0.03 | 0.03 | 0.02 |      | 0.01 |    |    |    | 0.01   |        |       |

【年齢層別5週分集計】

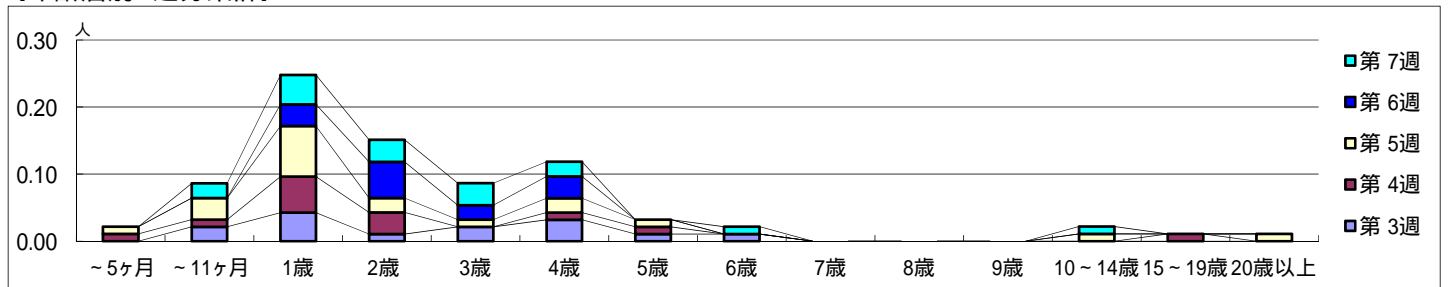

【定点当りの患者数】

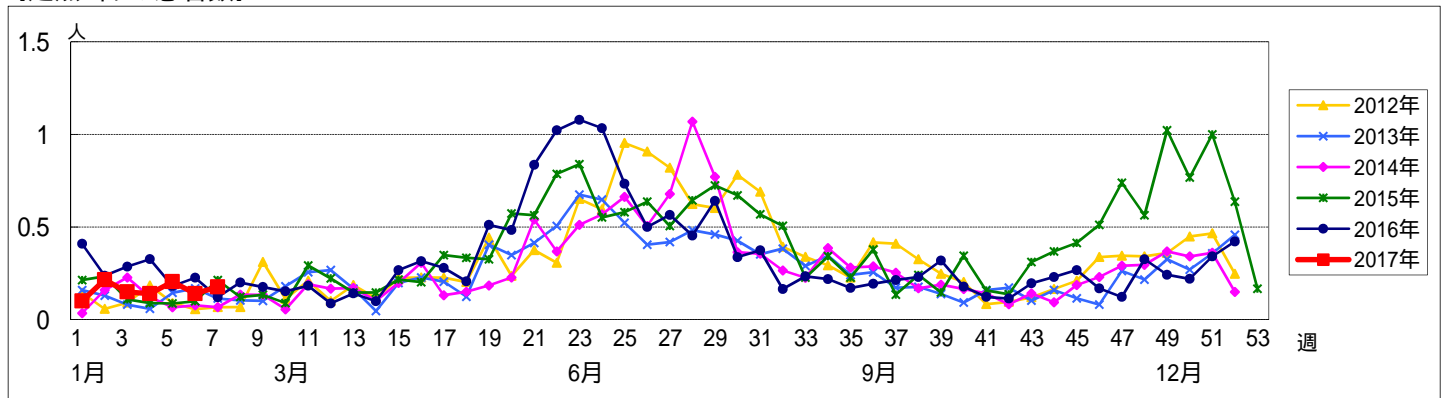

<< A群溶血性レンサ球菌咽頭炎 >>

平成 29年 1月16日 ~ 2月19日  
[平成 29年 第3週 ~ 第7週]

[区別・週別報告定点当り]

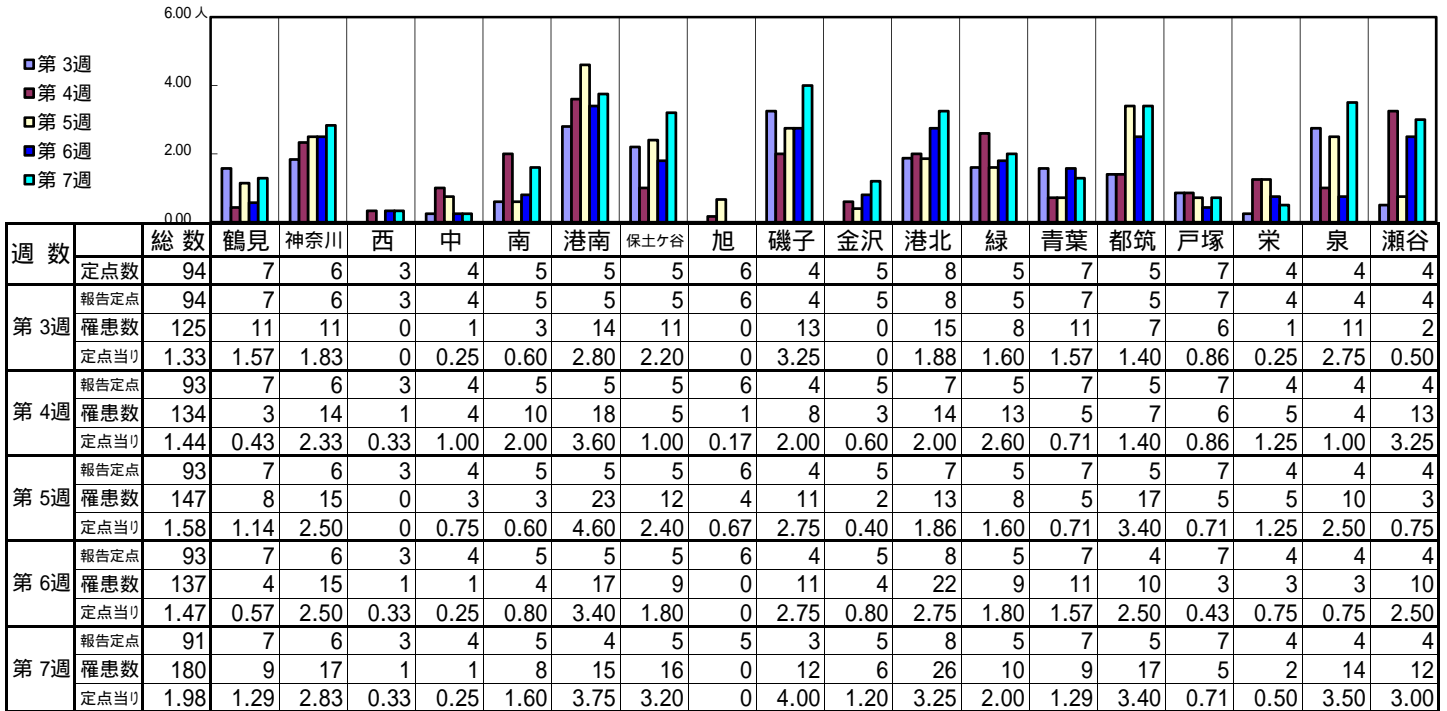

| 週数  |      | 合計   | ~5ヶ月 | ~11ヶ月 | 年齢   |      |      |      |      |      |      |      |      |        |        |       |  |
|-----|------|------|------|-------|------|------|------|------|------|------|------|------|------|--------|--------|-------|--|
|     |      |      |      |       | 1歳   | 2歳   | 3歳   | 4歳   | 5歳   | 6歳   | 7歳   | 8歳   | 9歳   | 10~14歳 | 15~19歳 | 20歳以上 |  |
| 第3週 | 罹患数  | 125  |      |       | 2    | 5    | 12   | 25   | 24   | 12   | 10   | 8    | 3    | 20     |        | 4     |  |
|     | 定点当り | 1.33 |      |       | 0.02 | 0.05 | 0.13 | 0.27 | 0.26 | 0.13 | 0.11 | 0.09 | 0.03 | 0.21   |        | 0.04  |  |
| 第4週 | 罹患数  | 134  |      | 1     | 1    | 3    | 11   | 22   | 22   | 23   | 10   | 11   | 6    | 18     |        | 6     |  |
|     | 定点当り | 1.44 |      | 0.01  | 0.01 | 0.03 | 0.12 | 0.24 | 0.24 | 0.25 | 0.11 | 0.12 | 0.06 | 0.19   |        | 0.06  |  |
| 第5週 | 罹患数  | 147  |      |       | 9    | 5    | 16   | 17   | 20   | 20   | 12   | 10   | 7    | 23     | 1      | 7     |  |
|     | 定点当り | 1.58 |      |       | 0.10 | 0.05 | 0.17 | 0.18 | 0.22 | 0.22 | 0.13 | 0.11 | 0.08 | 0.25   | 0.01   | 0.08  |  |
| 第6週 | 罹患数  | 137  |      | 1     | 1    | 7    | 17   | 17   | 16   | 25   | 13   | 11   | 7    | 13     |        | 9     |  |
|     | 定点当り | 1.47 |      | 0.01  | 0.01 | 0.08 | 0.18 | 0.18 | 0.17 | 0.27 | 0.14 | 0.12 | 0.08 | 0.14   |        | 0.10  |  |
| 第7週 | 罹患数  | 180  |      |       | 4    | 5    | 21   | 19   | 31   | 20   | 24   | 22   | 9    | 14     | 2      | 9     |  |
|     | 定点当り | 1.98 |      |       | 0.04 | 0.05 | 0.23 | 0.21 | 0.34 | 0.22 | 0.26 | 0.24 | 0.10 | 0.15   | 0.02   | 0.10  |  |

[年齢層別5週分集計]

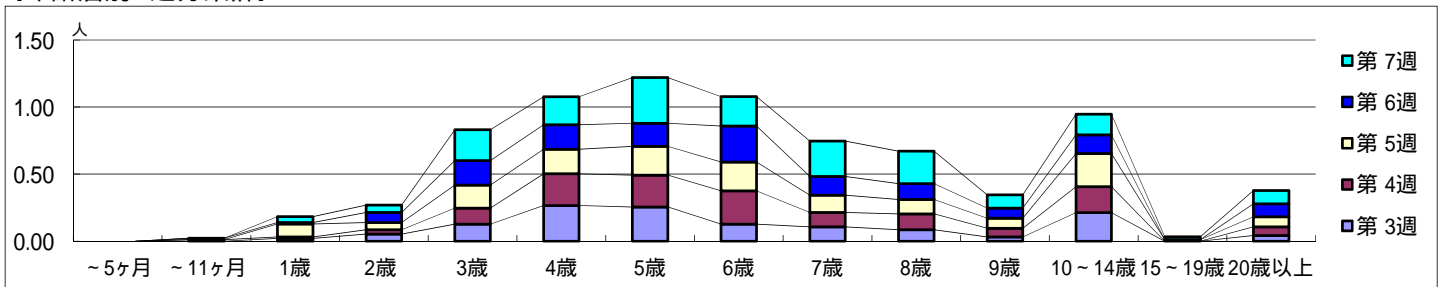

[定点当りの患者数]

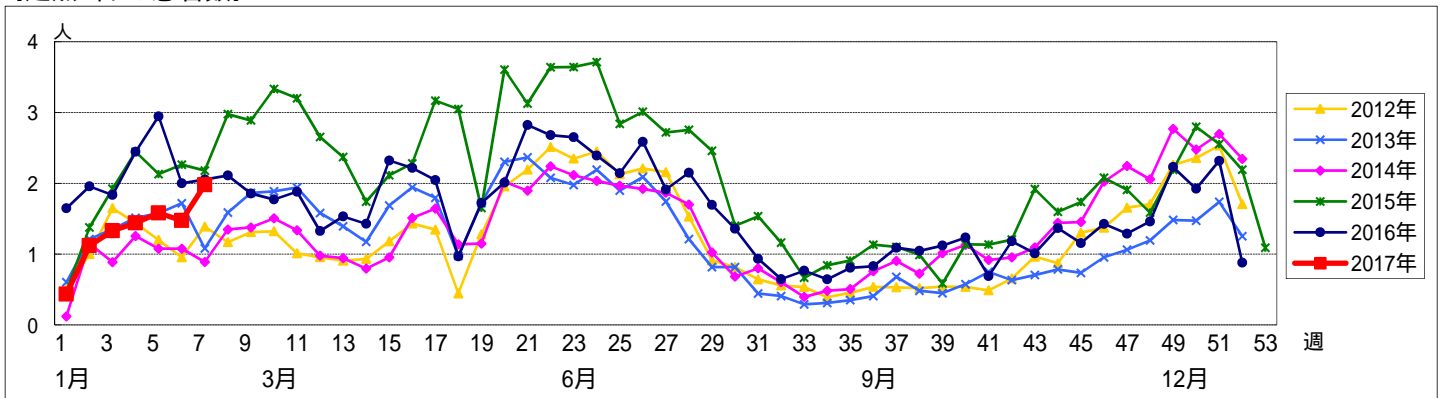

<< 感染性胃腸炎 >>

平成 29年 1月16日 ~ 2月19日  
[平成 29年 第3週 ~ 第7週]

[区別・週別報告定点当り]

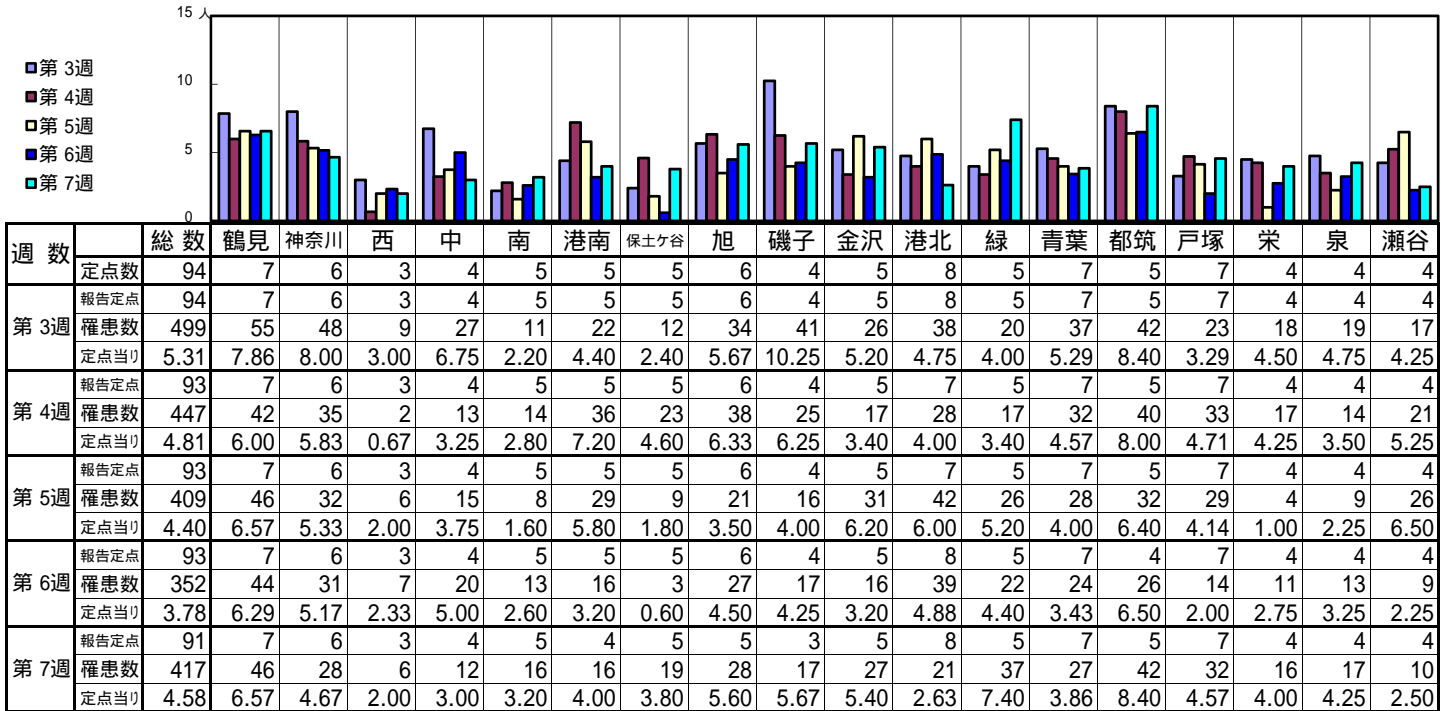

| 週数  |      | 合計   | ~5ヶ月 | ~11ヶ月 | 1歳   | 2歳   | 3歳   | 4歳   | 5歳   | 6歳   | 7歳   | 8歳   | 9歳   | 10~14歳 | 15~19歳 | 20歳以上 |
|-----|------|------|------|-------|------|------|------|------|------|------|------|------|------|--------|--------|-------|
|     |      | 第3週  | 罹患数  | 499   | 3    | 25   | 48   | 47   | 50   | 42   | 35   | 32   | 29   | 22     | 19     | 44    |
| 第4週 | 罹患数  | 447  | 1    | 14    | 47   | 36   | 43   | 33   | 33   | 25   | 24   | 21   | 19   | 55     | 22     | 74    |
| 第5週 | 罹患数  | 409  | 2    | 13    | 49   | 41   | 30   | 34   | 41   | 41   | 24   | 23   | 11   | 29     | 13     | 58    |
| 第6週 | 罹患数  | 352  | 2    | 14    | 28   | 34   | 34   | 26   | 30   | 22   | 22   | 12   | 16   | 40     | 11     | 61    |
| 第7週 | 罹患数  | 417  | 3    | 23    | 49   | 46   | 28   | 30   | 38   | 29   | 31   | 18   | 20   | 23     | 7      | 72    |
|     | 定点当り | 5.31 | 0.03 | 0.27  | 0.51 | 0.50 | 0.53 | 0.45 | 0.37 | 0.34 | 0.31 | 0.23 | 0.20 | 0.47   | 0.19   | 0.90  |

[年齢層別5週分集計]

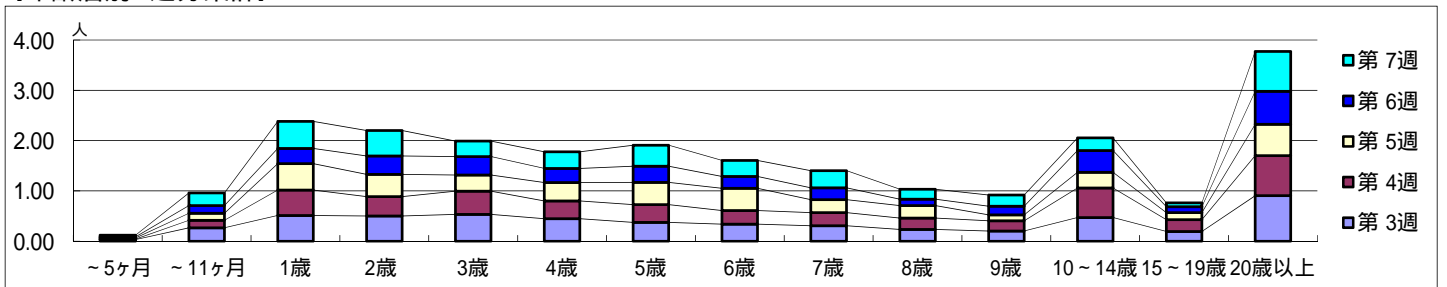

[定点当りの患者数]

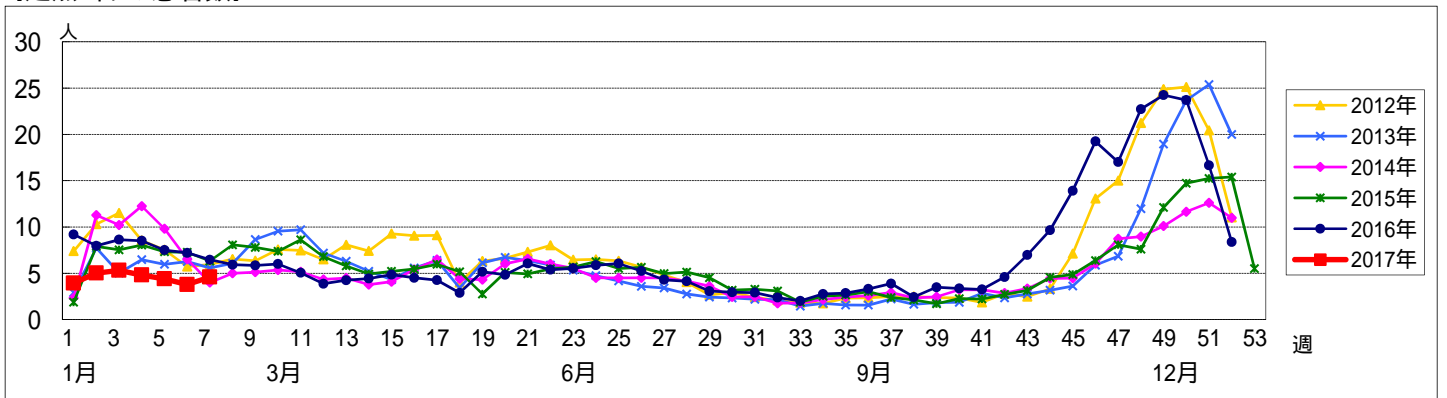

# << 水痘 >>

平成 29年 1月16日 ~ 2月19日  
[平成 29年 第3週 ~ 第7週]

## 【区別・週別報告定点当り】

| 週 数 |      | 総数   | 鶴見   | 神奈川  | 西    | 中    | 南    | 港南   | 保土ヶ谷 | 旭    | 磯子   | 金沢   | 港北   | 緑    | 青葉   | 都筑   | 戸塚   | 栄    | 泉    | 瀬谷   |
|-----|------|------|------|------|------|------|------|------|------|------|------|------|------|------|------|------|------|------|------|------|
|     |      | 定点数  | 94   | 7    | 6    | 3    | 4    | 5    | 5    | 5    | 5    | 6    | 4    | 5    | 8    | 5    | 7    | 5    | 7    | 4    |
| 第3週 | 報告定点 | 94   | 7    | 6    | 3    | 4    | 5    | 5    | 5    | 6    | 4    | 5    | 8    | 5    | 7    | 5    | 7    | 4    | 4    | 4    |
|     | 罹患数  | 27   | 1    | 2    | 1    | 0    | 0    | 4    | 1    | 0    | 0    | 1    | 4    | 3    | 0    | 3    | 3    | 0    | 4    | 0    |
|     | 定点当り | 0.29 | 0.14 | 0.33 | 0.33 | 0    | 0    | 0.80 | 0.20 | 0    | 0    | 0.20 | 0.50 | 0.60 | 0    | 0.60 | 0.43 | 0    | 1.00 | 0    |
| 第4週 | 報告定点 | 93   | 7    | 6    | 3    | 4    | 5    | 5    | 5    | 6    | 4    | 5    | 7    | 5    | 7    | 5    | 7    | 4    | 4    | 4    |
|     | 罹患数  | 25   | 1    | 3    | 1    | 0    | 3    | 1    | 4    | 0    | 1    | 1    | 1    | 0    | 1    | 1    | 0    | 1    | 2    | 4    |
|     | 定点当り | 0.27 | 0.14 | 0.50 | 0.33 | 0    | 0.60 | 0.20 | 0.80 | 0    | 0.25 | 0.20 | 0.14 | 0    | 0.14 | 0.20 | 0    | 0.25 | 0.50 | 1.00 |
| 第5週 | 報告定点 | 93   | 7    | 6    | 3    | 4    | 5    | 5    | 5    | 6    | 4    | 5    | 7    | 5    | 7    | 5    | 7    | 4    | 4    | 4    |
|     | 罹患数  | 27   | 1    | 2    | 2    | 1    | 2    | 3    | 2    | 1    | 0    | 1    | 1    | 2    | 1    | 5    | 1    | 2    | 0    | 0    |
|     | 定点当り | 0.29 | 0.14 | 0.33 | 0.67 | 0.25 | 0.40 | 0.60 | 0.40 | 0.17 | 0    | 0.20 | 0.14 | 0.40 | 0.14 | 1.00 | 0.14 | 0.50 | 0    | 0    |
| 第6週 | 報告定点 | 93   | 7    | 6    | 3    | 4    | 5    | 5    | 5    | 6    | 4    | 5    | 8    | 5    | 7    | 4    | 7    | 4    | 4    | 4    |
|     | 罹患数  | 32   | 1    | 5    | 1    | 1    | 0    | 3    | 1    | 0    | 0    | 1    | 8    | 1    | 1    | 1    | 2    | 2    | 2    | 2    |
|     | 定点当り | 0.34 | 0.14 | 0.83 | 0.33 | 0.25 | 0    | 0.60 | 0.20 | 0    | 0    | 0.20 | 1.00 | 0.20 | 0.14 | 0.25 | 0.29 | 0.50 | 0.50 | 0.50 |
| 第7週 | 報告定点 | 91   | 7    | 6    | 3    | 4    | 5    | 4    | 5    | 5    | 3    | 5    | 8    | 5    | 7    | 5    | 7    | 4    | 4    | 4    |
|     | 罹患数  | 26   | 0    | 4    | 2    | 1    | 2    | 4    | 3    | 1    | 0    | 0    | 3    | 0    | 0    | 3    | 1    | 1    | 0    | 1    |
|     | 定点当り | 0.29 | 0    | 0.67 | 0.67 | 0.25 | 0.40 | 1.00 | 0.60 | 0.20 | 0    | 0    | 0.38 | 0    | 0    | 0.60 | 0.14 | 0.25 | 0    | 0.25 |

| 週 数 |      | 合計   | ~5ヶ月 | ~11ヶ月 | 1歳   | 2歳   | 3歳   | 4歳   | 5歳   | 6歳   | 7歳   | 8歳   | 9歳   | 10~14歳 | 15~19歳 | 20歳以上 |
|-----|------|------|------|-------|------|------|------|------|------|------|------|------|------|--------|--------|-------|
|     |      | 第3週  | 罹患数  | 27    | 1    |      | 4    |      |      | 1    | 3    | 4    | 1    | 4      | 3      | 5     |
|     | 定点当り | 0.29 | 0.01 |       | 0.04 |      |      | 0.01 | 0.03 | 0.04 | 0.01 | 0.04 | 0.03 | 0.05   | 0.01   |       |
| 第4週 | 罹患数  | 25   |      |       | 2    |      | 2    | 3    | 6    | 6    | 2    | 2    |      | 2      |        |       |
|     | 定点当り | 0.27 |      |       | 0.02 |      | 0.02 | 0.03 | 0.06 | 0.06 | 0.02 | 0.02 |      | 0.02   |        |       |
| 第5週 | 罹患数  | 27   |      | 1     | 3    | 3    | 1    | 3    | 4    | 5    | 1    | 1    | 3    | 2      |        |       |
|     | 定点当り | 0.29 |      | 0.01  | 0.03 | 0.03 | 0.01 | 0.03 | 0.04 | 0.05 | 0.01 | 0.01 | 0.03 | 0.02   |        |       |
| 第6週 | 罹患数  | 32   |      | 1     | 1    | 1    | 3    | 5    | 9    | 2    | 1    | 2    | 3    | 4      |        |       |
|     | 定点当り | 0.34 |      | 0.01  | 0.01 | 0.01 | 0.03 | 0.05 | 0.10 | 0.02 | 0.01 | 0.02 | 0.03 | 0.04   |        |       |
| 第7週 | 罹患数  | 26   |      |       | 1    | 3    |      | 7    | 3    | 4    | 3    | 2    | 1    | 2      |        |       |
|     | 定点当り | 0.29 |      |       | 0.01 | 0.03 |      | 0.08 | 0.03 | 0.04 | 0.03 | 0.02 | 0.01 | 0.02   |        |       |

## 【年齢層別5週分集計】

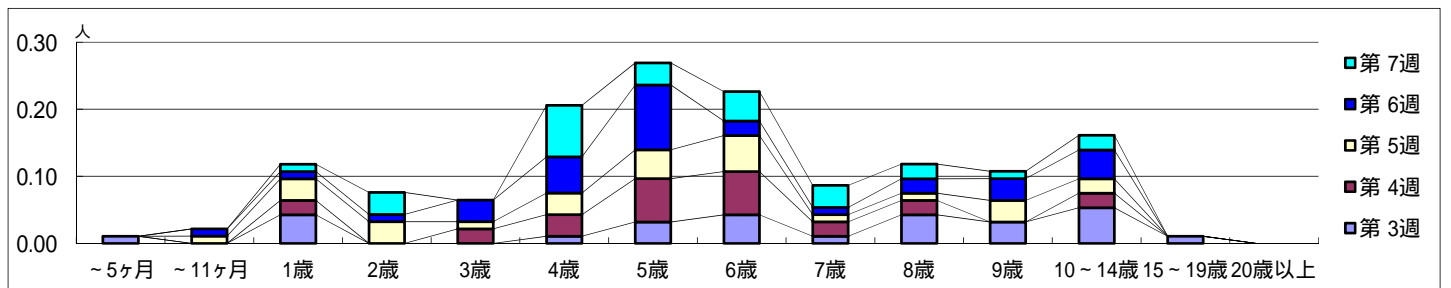

## 【定点当りの患者数】

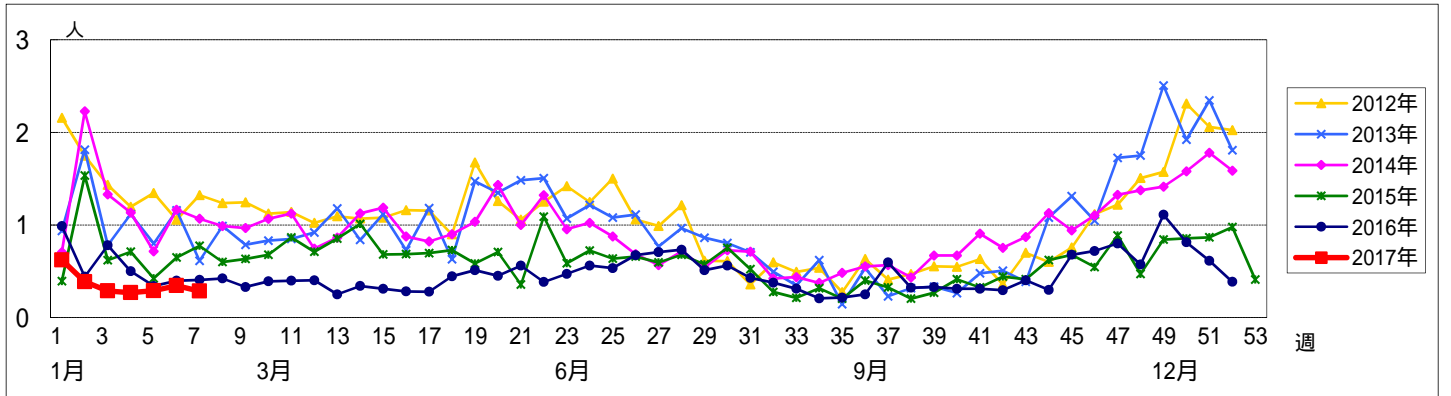

<< 手足口病 >>

平成 29年 1月16日 ~ 2月19日  
[平成 29年 第3週 ~ 第7週]

【区別・週別報告定点当り】

| 週 数  |      | 総数   | 区別 |      |   |   |   |    |      |      |    |    |    |   |    |      |      |   |   |    |
|------|------|------|----|------|---|---|---|----|------|------|----|----|----|---|----|------|------|---|---|----|
|      |      |      | 鶴見 | 神奈川  | 西 | 中 | 南 | 港南 | 保土ヶ谷 | 旭    | 磯子 | 金沢 | 港北 | 緑 | 青葉 | 都筑   | 戸塚   | 栄 | 泉 | 瀬谷 |
| 第 3週 | 定点数  | 94   | 7  | 6    | 3 | 4 | 5 | 5  | 5    | 6    | 4  | 5  | 8  | 5 | 7  | 5    | 7    | 4 | 4 | 4  |
|      | 報告定点 | 94   | 7  | 6    | 3 | 4 | 5 | 5  | 5    | 6    | 4  | 5  | 8  | 5 | 7  | 5    | 7    | 4 | 4 | 4  |
|      | 罹患数  | 3    | 0  | 0    | 0 | 0 | 0 | 0  | 1    | 0    | 0  | 0  | 0  | 0 | 0  | 0    | 2    | 0 | 0 | 0  |
|      | 定点当り | 0.03 | 0  | 0    | 0 | 0 | 0 | 0  | 0.20 | 0    | 0  | 0  | 0  | 0 | 0  | 0    | 0.29 | 0 | 0 | 0  |
| 第 4週 | 報告定点 | 93   | 7  | 6    | 3 | 4 | 5 | 5  | 5    | 6    | 4  | 5  | 7  | 5 | 7  | 5    | 7    | 4 | 4 | 4  |
|      | 罹患数  | 1    | 0  | 0    | 0 | 0 | 0 | 0  | 0    | 0    | 0  | 0  | 0  | 0 | 0  | 1    | 0    | 0 | 0 | 0  |
|      | 定点当り | 0.01 | 0  | 0    | 0 | 0 | 0 | 0  | 0    | 0    | 0  | 0  | 0  | 0 | 0  | 0.20 | 0    | 0 | 0 | 0  |
|      | 報告定点 | 93   | 7  | 6    | 3 | 4 | 5 | 5  | 5    | 6    | 4  | 5  | 7  | 5 | 7  | 5    | 7    | 4 | 4 | 4  |
| 第 5週 | 報告定点 | 93   | 7  | 6    | 3 | 4 | 5 | 5  | 5    | 6    | 4  | 5  | 7  | 5 | 7  | 5    | 7    | 4 | 4 | 4  |
|      | 罹患数  | 1    | 0  | 1    | 0 | 0 | 0 | 0  | 0    | 0    | 0  | 0  | 0  | 0 | 0  | 0    | 0    | 0 | 0 | 0  |
|      | 定点当り | 0.01 | 0  | 0.17 | 0 | 0 | 0 | 0  | 0    | 0    | 0  | 0  | 0  | 0 | 0  | 0    | 0    | 0 | 0 | 0  |
|      | 報告定点 | 93   | 7  | 6    | 3 | 4 | 5 | 5  | 5    | 6    | 4  | 5  | 7  | 5 | 7  | 5    | 7    | 4 | 4 | 4  |
| 第 6週 | 報告定点 | 93   | 7  | 6    | 3 | 4 | 5 | 5  | 5    | 6    | 4  | 5  | 8  | 5 | 7  | 4    | 7    | 4 | 4 | 4  |
|      | 罹患数  | 0    | 0  | 0    | 0 | 0 | 0 | 0  | 0    | 0    | 0  | 0  | 0  | 0 | 0  | 0    | 0    | 0 | 0 | 0  |
|      | 定点当り | 0    | 0  | 0    | 0 | 0 | 0 | 0  | 0    | 0    | 0  | 0  | 0  | 0 | 0  | 0    | 0    | 0 | 0 | 0  |
|      | 報告定点 | 91   | 7  | 6    | 3 | 4 | 5 | 4  | 5    | 5    | 3  | 5  | 8  | 5 | 7  | 5    | 7    | 4 | 4 | 4  |
| 第 7週 | 報告定点 | 91   | 7  | 6    | 3 | 4 | 5 | 4  | 5    | 5    | 3  | 5  | 8  | 5 | 7  | 5    | 7    | 4 | 4 | 4  |
|      | 罹患数  | 3    | 0  | 1    | 0 | 0 | 0 | 0  | 0    | 1    | 0  | 0  | 0  | 0 | 0  | 1    | 0    | 0 | 0 | 0  |
|      | 定点当り | 0.03 | 0  | 0.17 | 0 | 0 | 0 | 0  | 0    | 0.20 | 0  | 0  | 0  | 0 | 0  | 0.20 | 0    | 0 | 0 | 0  |

| 週 数  |      | 合計   | ~5ヶ月 | ~11ヶ月 | 年齢   |    |      |      |    |      |    |    |    |        |        |       |      |  |
|------|------|------|------|-------|------|----|------|------|----|------|----|----|----|--------|--------|-------|------|--|
|      |      |      |      |       | 1歳   | 2歳 | 3歳   | 4歳   | 5歳 | 6歳   | 7歳 | 8歳 | 9歳 | 10~14歳 | 15~19歳 | 20歳以上 |      |  |
| 第 3週 | 罹患数  | 3    |      |       | 2    |    |      |      |    |      |    |    |    |        |        |       | 1    |  |
|      | 定点当り | 0.03 |      |       | 0.02 |    |      |      |    |      |    |    |    |        |        |       | 0.01 |  |
| 第 4週 | 罹患数  | 1    |      |       |      |    |      |      |    | 1    |    |    |    |        |        |       |      |  |
|      | 定点当り | 0.01 |      |       |      |    |      |      |    | 0.01 |    |    |    |        |        |       |      |  |
| 第 5週 | 罹患数  | 1    |      |       |      |    |      |      |    | 1    |    |    |    |        |        |       |      |  |
|      | 定点当り | 0.01 |      |       |      |    |      |      |    | 0.01 |    |    |    |        |        |       |      |  |
| 第 6週 | 罹患数  | 0    |      |       |      |    |      |      |    |      |    |    |    |        |        |       |      |  |
|      | 定点当り | 0    |      |       |      |    |      |      |    |      |    |    |    |        |        |       |      |  |
| 第 7週 | 罹患数  | 3    |      |       | 1    |    | 1    | 1    |    |      |    |    |    |        |        |       |      |  |
|      | 定点当り | 0.03 |      |       | 0.01 |    | 0.01 | 0.01 |    |      |    |    |    |        |        |       |      |  |

【年齢層別5週分集計】

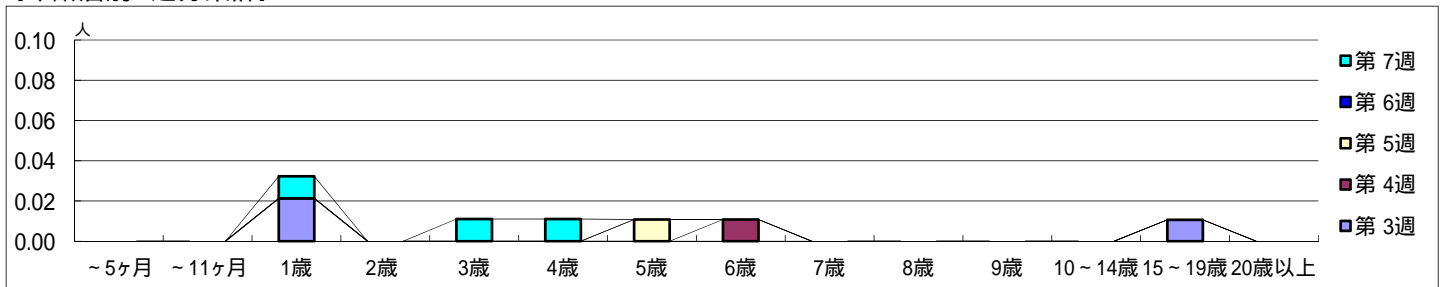

【定点当りの患者数】

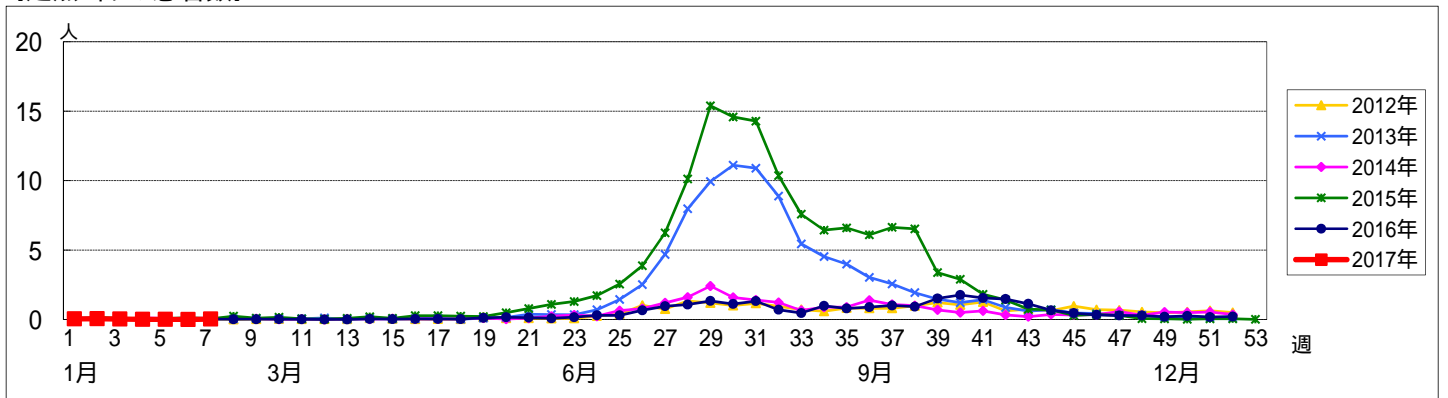



<< 伝染性紅斑 >>

平成 29年 1月16日 ~ 2月19日  
[平成 29年 第3週 ~ 第7週]

【区別・週別報告定点当り】

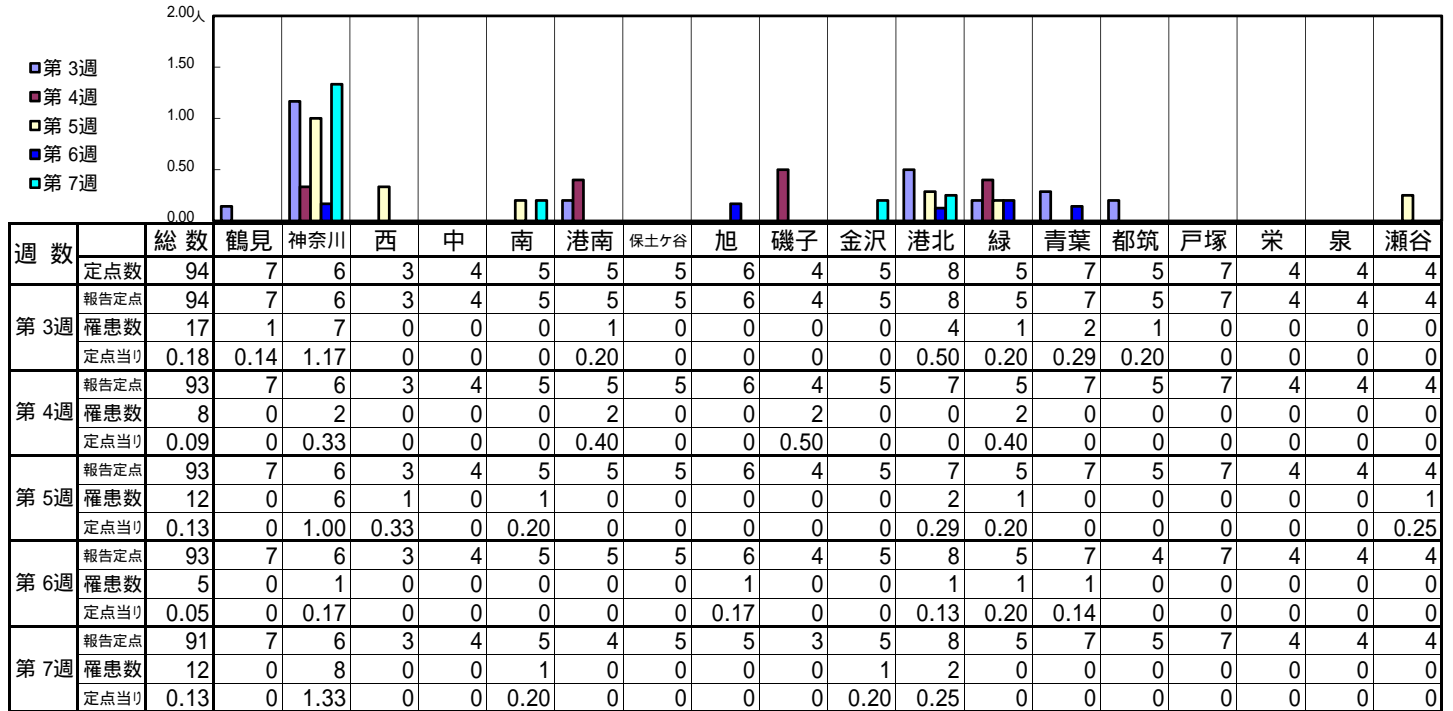

| 週数  |      | 合計   | ~5ヶ月 | ~11ヶ月 | 1歳   | 2歳   | 3歳   | 4歳   | 5歳   | 6歳   | 7歳   | 8歳   | 9歳   | 10~14歳 | 15~19歳 | 20歳以上 |
|-----|------|------|------|-------|------|------|------|------|------|------|------|------|------|--------|--------|-------|
| 第3週 | 罹患数  | 17   |      |       | 1    | 3    | 2    | 3    |      | 2    | 1    | 2    |      | 3      |        |       |
|     | 定点当り | 0.18 |      |       | 0.01 | 0.03 | 0.02 | 0.03 |      | 0.02 | 0.01 | 0.02 |      | 0.03   |        |       |
| 第4週 | 罹患数  | 8    |      | 1     | 1    |      | 3    | 2    | 1    |      |      |      |      |        |        |       |
|     | 定点当り | 0.09 |      | 0.01  | 0.01 |      | 0.03 | 0.02 | 0.01 |      |      |      |      |        |        |       |
| 第5週 | 罹患数  | 12   | 1    |       | 1    | 1    | 2    | 2    | 1    | 2    |      |      |      | 1      |        | 1     |
|     | 定点当り | 0.13 | 0.01 |       | 0.01 | 0.01 | 0.02 | 0.02 | 0.01 | 0.02 |      |      |      | 0.01   |        | 0.01  |
| 第6週 | 罹患数  | 5    |      |       |      | 1    |      | 1    | 1    |      |      |      | 2    |        |        |       |
|     | 定点当り | 0.05 |      |       |      | 0.01 |      | 0.01 | 0.01 |      |      |      | 0.02 |        |        |       |
| 第7週 | 罹患数  | 12   |      |       | 1    | 1    | 4    | 1    |      | 3    |      | 1    |      | 1      |        |       |
|     | 定点当り | 0.13 |      |       | 0.01 | 0.01 | 0.04 | 0.01 |      | 0.03 |      | 0.01 |      | 0.01   |        |       |

【年齢層別5週分集計】

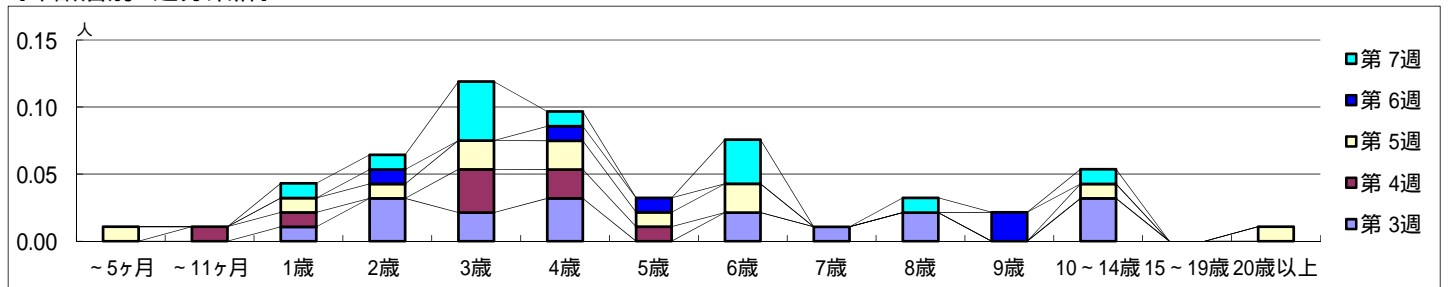

【定点当りの患者数】

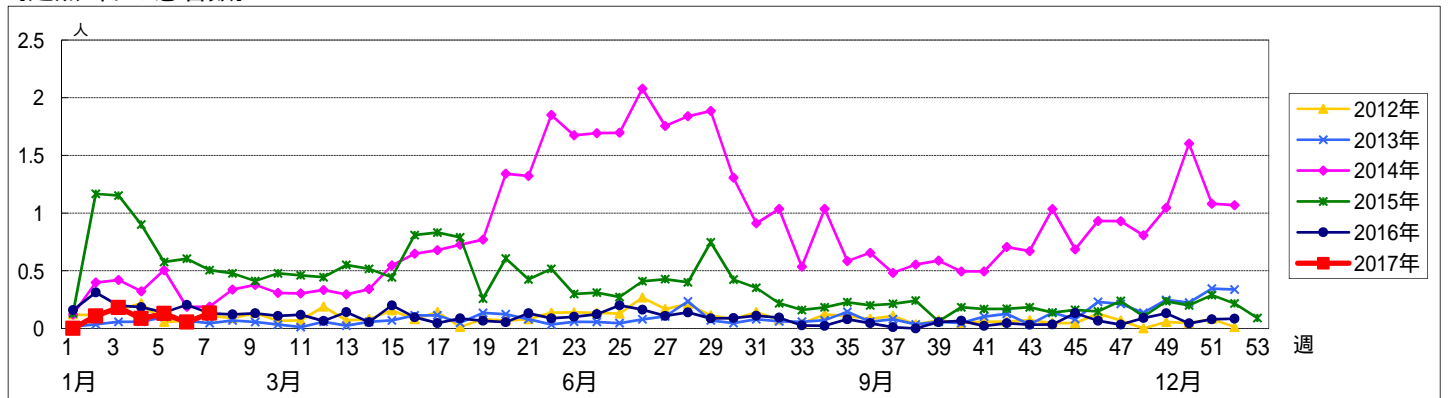

<< 突発性発しん >>

平成 29年 1月16日 ~ 2月19日  
[平成 29年 第3週 ~ 第7週]

[区別・週別報告定点当り]

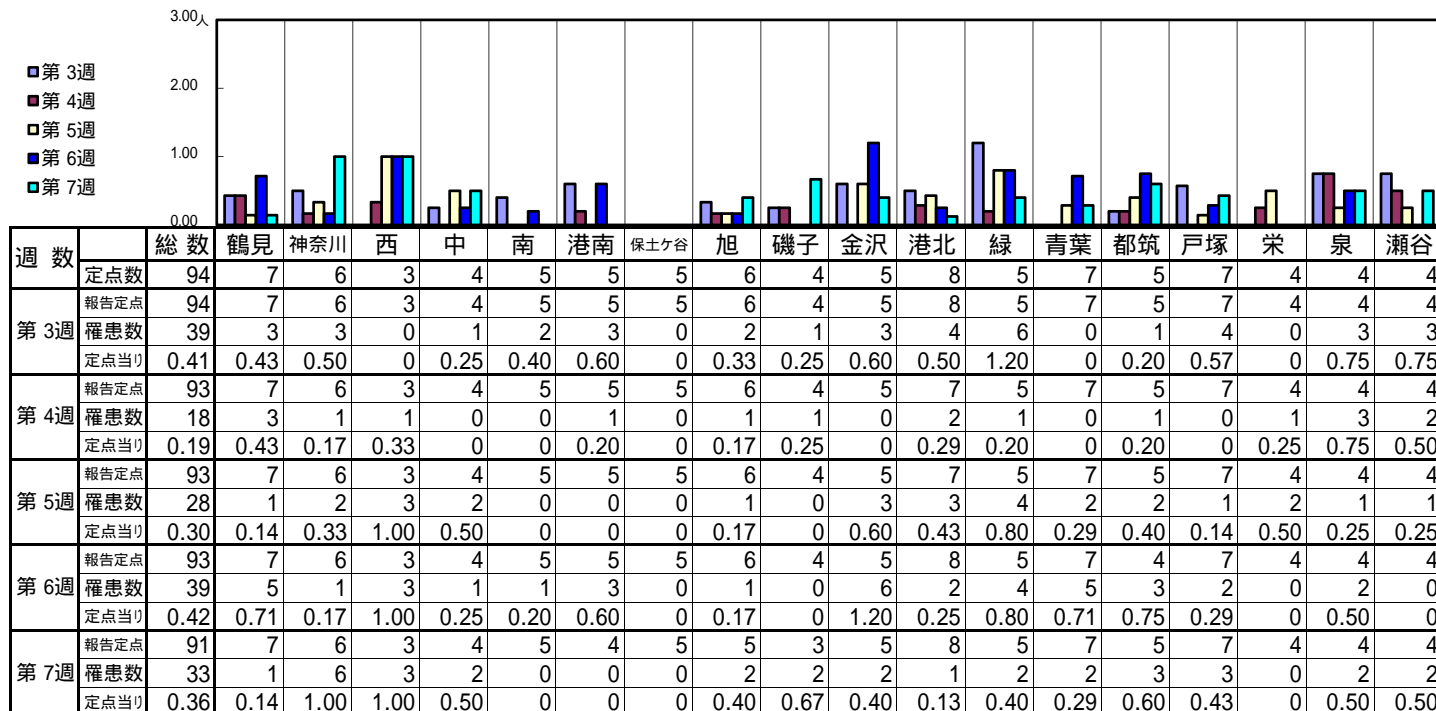

| 週 数 |      | 合計   | ~5ヶ月 | ~11ヶ月 | 1歳   | 2歳   | 3歳   | 4歳   | 5歳   | 6歳 | 7歳   | 8歳 | 9歳 | 10~14歳 | 15~19歳 | 20歳以上 |
|-----|------|------|------|-------|------|------|------|------|------|----|------|----|----|--------|--------|-------|
| 第3週 | 罹患数  | 39   |      | 8     | 24   | 4    | 2    |      | 1    |    |      |    |    |        |        |       |
|     | 定点当り | 0.41 |      | 0.09  | 0.26 | 0.04 | 0.02 |      | 0.01 |    |      |    |    |        |        |       |
| 第4週 | 罹患数  | 18   |      | 6     | 9    | 2    |      | 1    |      |    |      |    |    |        |        |       |
|     | 定点当り | 0.19 |      | 0.06  | 0.10 | 0.02 |      | 0.01 |      |    |      |    |    |        |        |       |
| 第5週 | 罹患数  | 28   |      | 13    | 13   | 1    |      |      | 1    |    |      |    |    |        |        |       |
|     | 定点当り | 0.30 |      | 0.14  | 0.14 | 0.01 |      |      | 0.01 |    |      |    |    |        |        |       |
| 第6週 | 罹患数  | 39   | 1    | 6     | 24   | 7    | 1    |      |      |    |      |    |    |        |        |       |
|     | 定点当り | 0.42 | 0.01 | 0.06  | 0.26 | 0.08 | 0.01 |      |      |    |      |    |    |        |        |       |
| 第7週 | 罹患数  | 33   |      | 12    | 18   |      | 1    | 1    |      |    | 1    |    |    |        |        |       |
|     | 定点当り | 0.36 |      | 0.13  | 0.20 |      | 0.01 | 0.01 |      |    | 0.01 |    |    |        |        |       |

[年齢層別5週分集計]

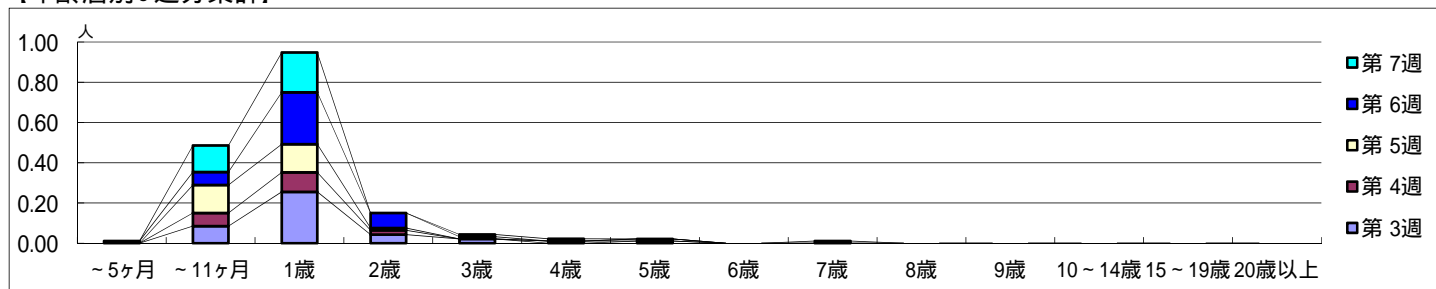

[定点当りの患者数]

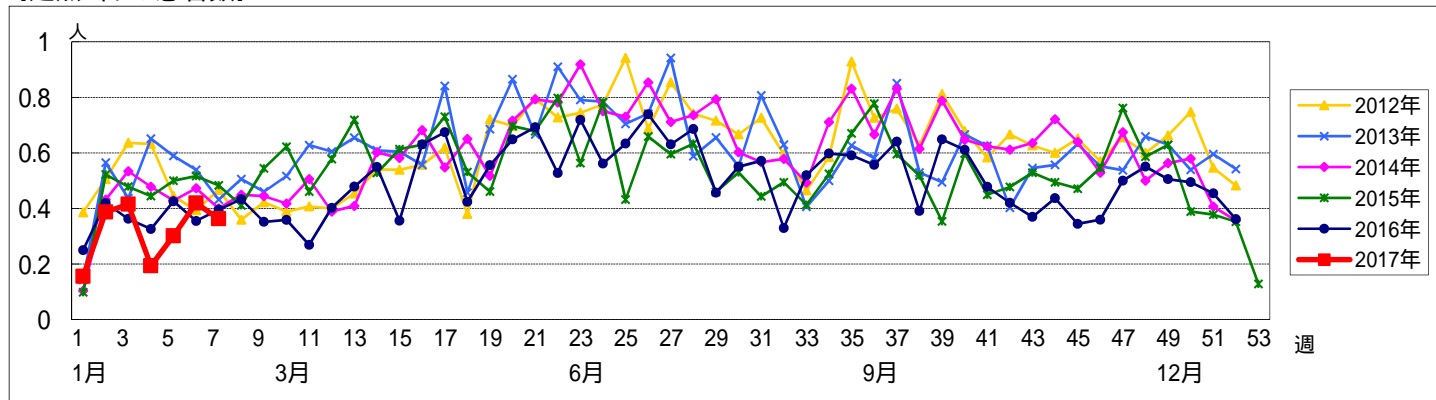

【区別・週別報告定点当り】

| 週 数  |      | 総数   | 鶴見  | 神奈川 | 西 | 中 | 南 | 港南 | 保土ヶ谷 | 旭 | 磯子   | 金沢 | 港北 | 緑 | 青葉 | 都筑 | 戸塚 | 栄 | 泉 | 瀬谷 |
|------|------|------|-----|-----|---|---|---|----|------|---|------|----|----|---|----|----|----|---|---|----|
|      |      |      | 定点数 | 94  | 7 | 6 | 3 | 4  | 5    | 5 | 5    | 5  | 6  | 4 | 5  | 8  | 5  | 7 | 5 | 7  |
| 第 3週 | 報告定点 | 94   | 7   | 6   | 3 | 4 | 5 | 5  | 5    | 6 | 4    | 5  | 8  | 5 | 7  | 5  | 7  | 4 | 4 | 4  |
|      | 罹患数  | 1    | 0   | 0   | 0 | 0 | 0 | 0  | 0    | 0 | 1    | 0  | 0  | 0 | 0  | 0  | 0  | 0 | 0 | 0  |
|      | 定点当り | 0.01 | 0   | 0   | 0 | 0 | 0 | 0  | 0    | 0 | 0.25 | 0  | 0  | 0 | 0  | 0  | 0  | 0 | 0 | 0  |
| 第 4週 | 報告定点 | 93   | 7   | 6   | 3 | 4 | 5 | 5  | 5    | 6 | 4    | 5  | 7  | 5 | 7  | 5  | 7  | 4 | 4 | 4  |
|      | 罹患数  | 0    | 0   | 0   | 0 | 0 | 0 | 0  | 0    | 0 | 0    | 0  | 0  | 0 | 0  | 0  | 0  | 0 | 0 | 0  |
|      | 定点当り | 0    | 0   | 0   | 0 | 0 | 0 | 0  | 0    | 0 | 0    | 0  | 0  | 0 | 0  | 0  | 0  | 0 | 0 | 0  |
| 第 5週 | 報告定点 | 93   | 7   | 6   | 3 | 4 | 5 | 5  | 5    | 6 | 4    | 5  | 7  | 5 | 7  | 5  | 7  | 4 | 4 | 4  |
|      | 罹患数  | 0    | 0   | 0   | 0 | 0 | 0 | 0  | 0    | 0 | 0    | 0  | 0  | 0 | 0  | 0  | 0  | 0 | 0 | 0  |
|      | 定点当り | 0    | 0   | 0   | 0 | 0 | 0 | 0  | 0    | 0 | 0    | 0  | 0  | 0 | 0  | 0  | 0  | 0 | 0 | 0  |
| 第 6週 | 報告定点 | 93   | 7   | 6   | 3 | 4 | 5 | 5  | 5    | 6 | 4    | 5  | 8  | 5 | 7  | 4  | 7  | 4 | 4 | 4  |
|      | 罹患数  | 0    | 0   | 0   | 0 | 0 | 0 | 0  | 0    | 0 | 0    | 0  | 0  | 0 | 0  | 0  | 0  | 0 | 0 | 0  |
|      | 定点当り | 0    | 0   | 0   | 0 | 0 | 0 | 0  | 0    | 0 | 0    | 0  | 0  | 0 | 0  | 0  | 0  | 0 | 0 | 0  |
| 第 7週 | 報告定点 | 91   | 7   | 6   | 3 | 4 | 5 | 4  | 5    | 5 | 3    | 5  | 8  | 5 | 7  | 5  | 7  | 4 | 4 | 4  |
|      | 罹患数  | 0    | 0   | 0   | 0 | 0 | 0 | 0  | 0    | 0 | 0    | 0  | 0  | 0 | 0  | 0  | 0  | 0 | 0 | 0  |
|      | 定点当り | 0    | 0   | 0   | 0 | 0 | 0 | 0  | 0    | 0 | 0    | 0  | 0  | 0 | 0  | 0  | 0  | 0 | 0 | 0  |

| 週 数  |      | 合計   | ~5ヶ月 | ~11ヶ月 | 1歳 | 2歳 | 3歳 | 4歳 | 5歳 | 6歳 | 7歳 | 8歳 | 9歳   | 10~14歳 | 15~19歳 | 20歳以上 |
|------|------|------|------|-------|----|----|----|----|----|----|----|----|------|--------|--------|-------|
|      |      |      | 第 3週 | 罹患数   | 1  |    |    |    |    |    |    |    |      |        |        | 1     |
|      | 定点当り | 0.01 |      |       |    |    |    |    |    |    |    |    | 0.01 |        |        |       |
| 第 4週 | 罹患数  | 0    |      |       |    |    |    |    |    |    |    |    |      |        |        |       |
|      | 定点当り | 0    |      |       |    |    |    |    |    |    |    |    |      |        |        |       |
| 第 5週 | 罹患数  | 0    |      |       |    |    |    |    |    |    |    |    |      |        |        |       |
|      | 定点当り | 0    |      |       |    |    |    |    |    |    |    |    |      |        |        |       |
| 第 6週 | 罹患数  | 0    |      |       |    |    |    |    |    |    |    |    |      |        |        |       |
|      | 定点当り | 0    |      |       |    |    |    |    |    |    |    |    |      |        |        |       |
| 第 7週 | 罹患数  | 0    |      |       |    |    |    |    |    |    |    |    |      |        |        |       |
|      | 定点当り | 0    |      |       |    |    |    |    |    |    |    |    |      |        |        |       |

【年齢層別5週分集計】

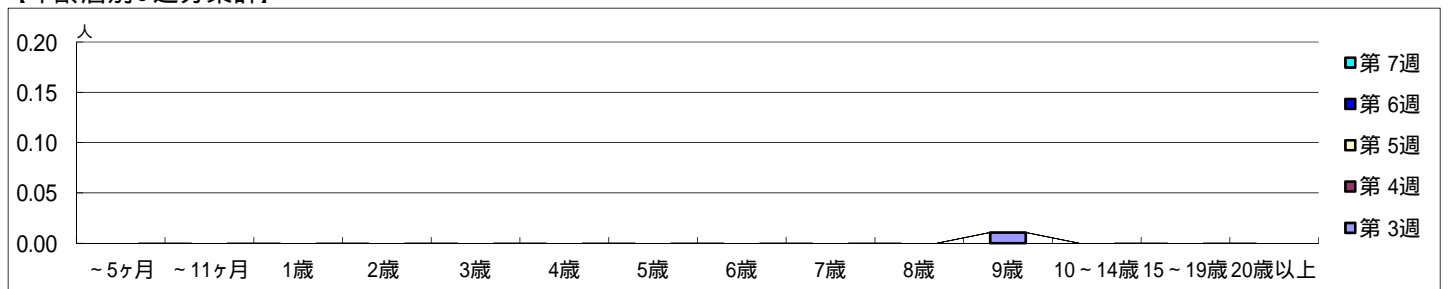

【定点当りの患者数】

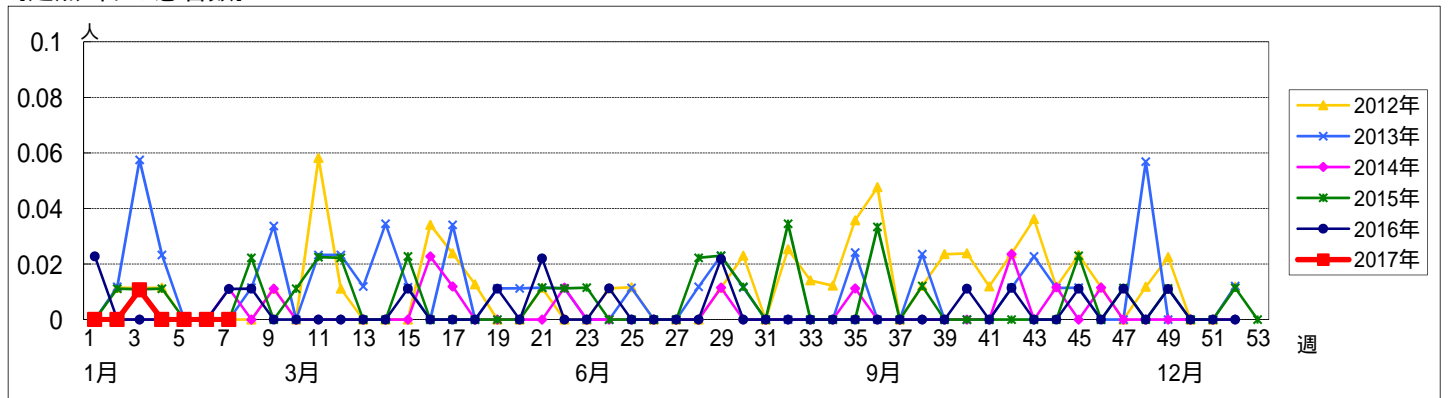

【区別・週別報告定点当り】

| 週数  |      | 総数   | 区別   |     |   |   |   |    |      |   |    |    |    |   |    |    |    |      |   |    |
|-----|------|------|------|-----|---|---|---|----|------|---|----|----|----|---|----|----|----|------|---|----|
|     |      |      | 鶴見   | 神奈川 | 西 | 中 | 南 | 港南 | 保土ヶ谷 | 旭 | 磯子 | 金沢 | 港北 | 緑 | 青葉 | 都筑 | 戸塚 | 栄    | 泉 | 瀬谷 |
| 第3週 | 定点数  | 94   | 7    | 6   | 3 | 4 | 5 | 5  | 5    | 6 | 4  | 5  | 8  | 5 | 7  | 5  | 7  | 4    | 4 | 4  |
|     | 報告定点 | 94   | 7    | 6   | 3 | 4 | 5 | 5  | 5    | 6 | 4  | 5  | 8  | 5 | 7  | 5  | 7  | 4    | 4 | 4  |
|     | 罹患数  | 0    | 0    | 0   | 0 | 0 | 0 | 0  | 0    | 0 | 0  | 0  | 0  | 0 | 0  | 0  | 0  | 0    | 0 | 0  |
|     | 定点当り | 0    | 0    | 0   | 0 | 0 | 0 | 0  | 0    | 0 | 0  | 0  | 0  | 0 | 0  | 0  | 0  | 0    | 0 | 0  |
| 第4週 | 報告定点 | 93   | 7    | 6   | 3 | 4 | 5 | 5  | 5    | 6 | 4  | 5  | 7  | 5 | 7  | 5  | 7  | 4    | 4 | 4  |
|     | 罹患数  | 1    | 0    | 0   | 0 | 0 | 0 | 0  | 0    | 0 | 0  | 0  | 0  | 0 | 0  | 0  | 0  | 1    | 0 | 0  |
|     | 定点当り | 0.01 | 0    | 0   | 0 | 0 | 0 | 0  | 0    | 0 | 0  | 0  | 0  | 0 | 0  | 0  | 0  | 0.25 | 0 | 0  |
|     | 報告定点 | 93   | 7    | 6   | 3 | 4 | 5 | 5  | 5    | 6 | 4  | 5  | 7  | 5 | 7  | 5  | 7  | 4    | 4 | 4  |
| 第5週 | 報告定点 | 93   | 7    | 6   | 3 | 4 | 5 | 5  | 5    | 6 | 4  | 5  | 7  | 5 | 7  | 5  | 7  | 4    | 4 | 4  |
|     | 罹患数  | 2    | 1    | 0   | 0 | 0 | 0 | 0  | 1    | 0 | 0  | 0  | 0  | 0 | 0  | 0  | 0  | 0    | 0 | 0  |
|     | 定点当り | 0.02 | 0.14 | 0   | 0 | 0 | 0 | 0  | 0.20 | 0 | 0  | 0  | 0  | 0 | 0  | 0  | 0  | 0    | 0 | 0  |
|     | 報告定点 | 93   | 7    | 6   | 3 | 4 | 5 | 5  | 5    | 6 | 4  | 5  | 8  | 5 | 7  | 4  | 7  | 4    | 4 | 4  |
| 第6週 | 報告定点 | 93   | 7    | 6   | 3 | 4 | 5 | 5  | 5    | 6 | 4  | 5  | 8  | 5 | 7  | 4  | 7  | 4    | 4 | 4  |
|     | 罹患数  | 0    | 0    | 0   | 0 | 0 | 0 | 0  | 0    | 0 | 0  | 0  | 0  | 0 | 0  | 0  | 0  | 0    | 0 | 0  |
|     | 定点当り | 0    | 0    | 0   | 0 | 0 | 0 | 0  | 0    | 0 | 0  | 0  | 0  | 0 | 0  | 0  | 0  | 0    | 0 | 0  |
|     | 報告定点 | 91   | 7    | 6   | 3 | 4 | 5 | 4  | 5    | 5 | 3  | 5  | 8  | 5 | 7  | 5  | 7  | 4    | 4 | 4  |
| 第7週 | 報告定点 | 91   | 7    | 6   | 3 | 4 | 5 | 4  | 5    | 5 | 3  | 5  | 8  | 5 | 7  | 5  | 7  | 4    | 4 | 4  |
|     | 罹患数  | 0    | 0    | 0   | 0 | 0 | 0 | 0  | 0    | 0 | 0  | 0  | 0  | 0 | 0  | 0  | 0  | 0    | 0 | 0  |
|     | 定点当り | 0    | 0    | 0   | 0 | 0 | 0 | 0  | 0    | 0 | 0  | 0  | 0  | 0 | 0  | 0  | 0  | 0    | 0 | 0  |
|     | 報告定点 | 91   | 7    | 6   | 3 | 4 | 5 | 4  | 5    | 5 | 3  | 5  | 8  | 5 | 7  | 5  | 7  | 4    | 4 | 4  |

| 週数  |      | 合計   | ~5ヶ月 | ~11ヶ月 | 1歳 | 2歳   | 3歳 | 4歳 | 5歳 | 6歳   | 7歳 | 8歳 | 9歳 | 10~14歳 | 15~19歳 | 20歳以上 |
|-----|------|------|------|-------|----|------|----|----|----|------|----|----|----|--------|--------|-------|
|     |      |      |      |       |    |      |    |    |    |      |    |    |    |        |        |       |
| 第3週 | 罹患数  | 0    |      |       |    |      |    |    |    |      |    |    |    |        |        |       |
|     | 定点当り | 0    |      |       |    |      |    |    |    |      |    |    |    |        |        |       |
| 第4週 | 罹患数  | 1    |      |       |    |      |    |    |    |      |    |    |    |        | 1      |       |
|     | 定点当り | 0.01 |      |       |    |      |    |    |    |      |    |    |    |        | 0.01   |       |
| 第5週 | 罹患数  | 2    |      |       |    | 1    |    |    |    |      | 1  |    |    |        |        |       |
|     | 定点当り | 0.02 |      |       |    | 0.01 |    |    |    | 0.01 |    |    |    |        |        |       |
| 第6週 | 罹患数  | 0    |      |       |    |      |    |    |    |      |    |    |    |        |        |       |
|     | 定点当り | 0    |      |       |    |      |    |    |    |      |    |    |    |        |        |       |
| 第7週 | 罹患数  | 0    |      |       |    |      |    |    |    |      |    |    |    |        |        |       |
|     | 定点当り | 0    |      |       |    |      |    |    |    |      |    |    |    |        |        |       |

【年齢層別5週分集計】

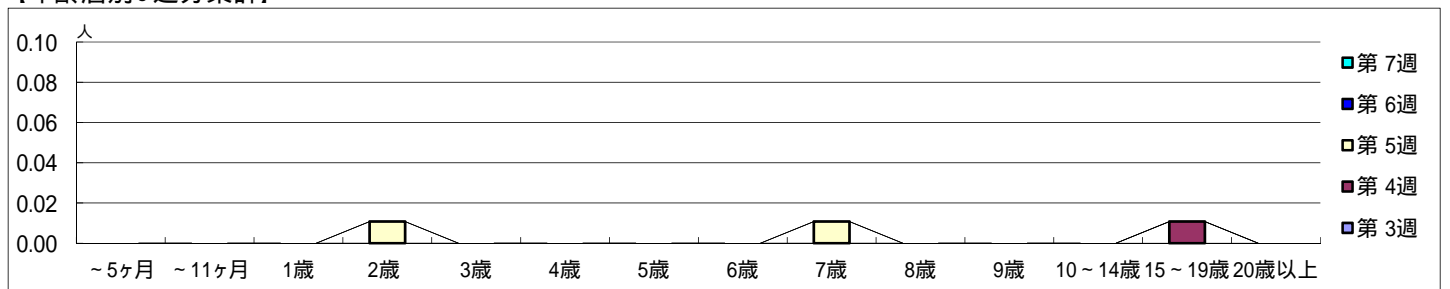

【定点当りの患者数】

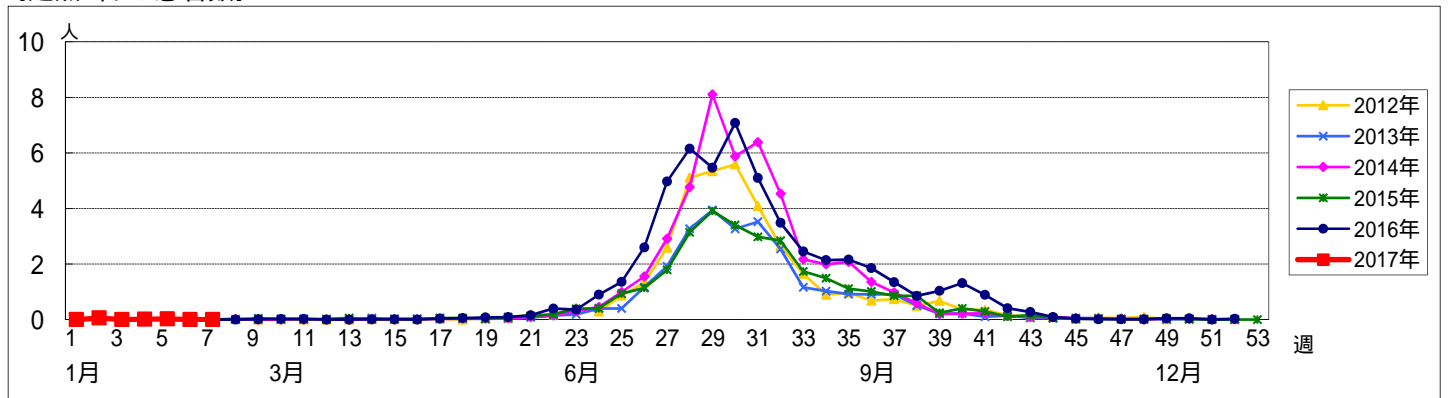

<< 流行性耳下腺炎 >>

平成 29年 1月16日 ~ 2月19日  
[平成 29年 第3週 ~ 第7週]

【区別・週別報告定点当り】

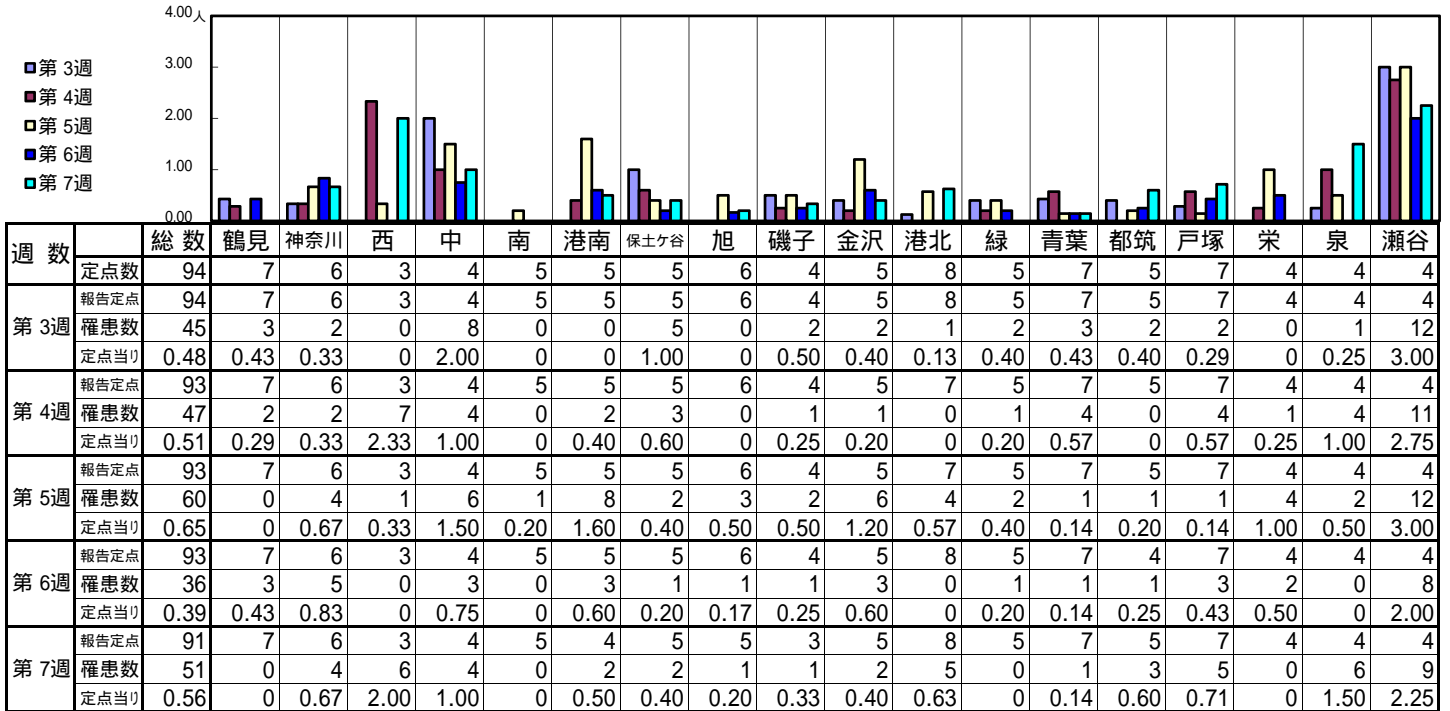

| 週数  |      | 合計   | ~5ヶ月 | ~11ヶ月 | 年齢層  |      |      |      |      |      |      |      |      |        |        |       |  |
|-----|------|------|------|-------|------|------|------|------|------|------|------|------|------|--------|--------|-------|--|
|     |      |      |      |       | 1歳   | 2歳   | 3歳   | 4歳   | 5歳   | 6歳   | 7歳   | 8歳   | 9歳   | 10~14歳 | 15~19歳 | 20歳以上 |  |
| 第3週 | 罹患数  | 45   |      |       |      | 1    | 3    | 8    | 5    | 8    | 4    | 6    | 2    | 5      | 1      | 2     |  |
|     | 定点当り | 0.48 |      |       |      | 0.01 | 0.03 | 0.09 | 0.05 | 0.09 | 0.04 | 0.06 | 0.02 | 0.05   | 0.01   | 0.02  |  |
| 第4週 | 罹患数  | 47   |      |       | 1    | 2    | 2    | 3    | 5    | 8    | 9    | 5    | 5    | 6      |        | 1     |  |
|     | 定点当り | 0.51 |      |       | 0.01 | 0.02 | 0.02 | 0.03 | 0.05 | 0.09 | 0.10 | 0.05 | 0.05 | 0.06   |        | 0.01  |  |
| 第5週 | 罹患数  | 60   |      |       | 3    | 2    | 4    | 6    | 7    | 9    | 4    | 4    | 4    | 15     | 1      | 1     |  |
|     | 定点当り | 0.65 |      |       | 0.03 | 0.02 | 0.04 | 0.06 | 0.08 | 0.10 | 0.04 | 0.04 | 0.04 | 0.16   | 0.01   | 0.01  |  |
| 第6週 | 罹患数  | 36   |      |       | 1    | 2    | 2    | 3    | 5    | 7    | 3    | 1    | 4    | 7      | 1      |       |  |
|     | 定点当り | 0.39 |      |       | 0.01 | 0.02 | 0.02 | 0.03 | 0.05 | 0.08 | 0.03 | 0.01 | 0.04 | 0.08   | 0.01   |       |  |
| 第7週 | 罹患数  | 51   |      |       | 1    | 3    | 3    | 7    | 7    | 8    | 6    | 3    | 2    | 8      | 1      | 2     |  |
|     | 定点当り | 0.56 |      |       | 0.01 | 0.03 | 0.03 | 0.08 | 0.08 | 0.09 | 0.07 | 0.03 | 0.02 | 0.09   | 0.01   | 0.02  |  |

【年齢層別5週分集計】

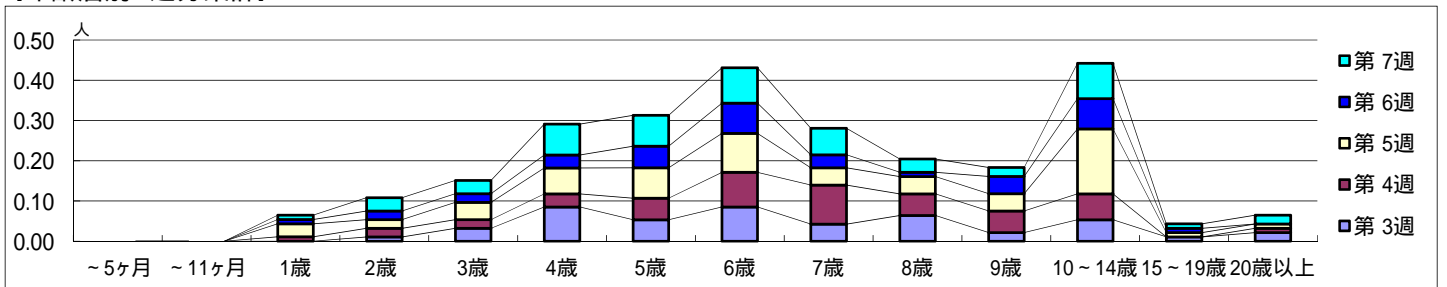

【定点当りの患者数】

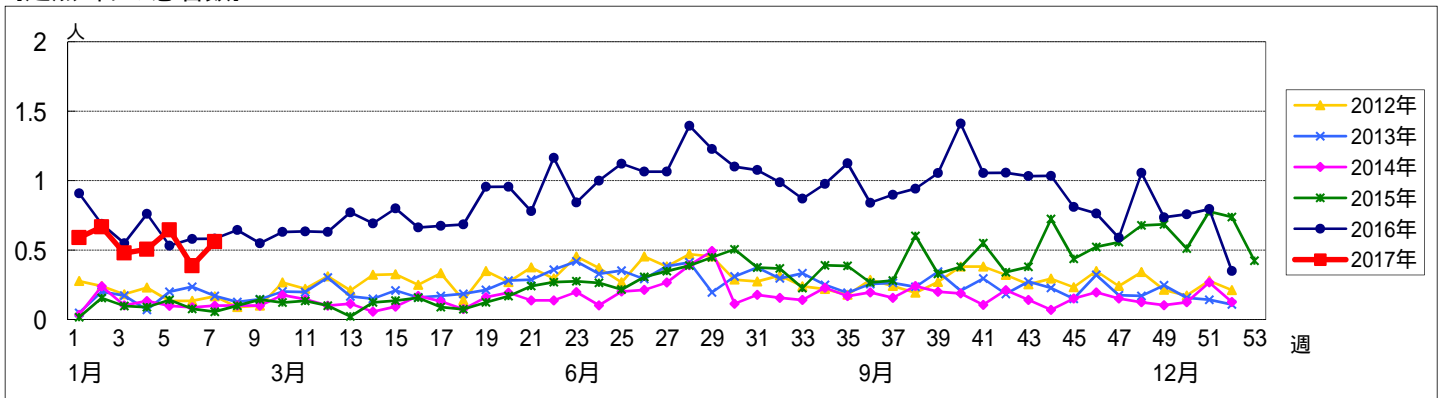

<< 急性出血性結膜炎 >>

平成 29年 1月16日 ~ 2月19日  
[平成 29年 第3週 ~ 第7週]

[区別・週別報告定点当り]

| 週数  |      | 区別   |    |     |   |      |   |    |      |   |    |    |    |   |    |    |    |   |   |    |
|-----|------|------|----|-----|---|------|---|----|------|---|----|----|----|---|----|----|----|---|---|----|
|     |      | 総数   | 鶴見 | 神奈川 | 西 | 中    | 南 | 港南 | 保土ヶ谷 | 旭 | 磯子 | 金沢 | 港北 | 緑 | 青葉 | 都筑 | 戸塚 | 栄 | 泉 | 瀬谷 |
| 第3週 | 定点数  | 22   | 2  | 1   | 1 | 1    | 1 | 1  | 1    | 1 | 1  | 1  | 2  | 1 | 2  | 1  | 2  | 1 | 1 | 1  |
|     | 報告定点 | 22   | 2  | 1   | 1 | 1    | 1 | 1  | 1    | 1 | 1  | 1  | 2  | 1 | 2  | 1  | 2  | 1 | 1 | 1  |
|     | 罹患数  | 0    | 0  | 0   | 0 | 0    | 0 | 0  | 0    | 0 | 0  | 0  | 0  | 0 | 0  | 0  | 0  | 0 | 0 | 0  |
|     | 定点当り | 0    | 0  | 0   | 0 | 0    | 0 | 0  | 0    | 0 | 0  | 0  | 0  | 0 | 0  | 0  | 0  | 0 | 0 | 0  |
| 第4週 | 報告定点 | 20   | 2  | 1   | 1 | 1    | 1 |    | 1    | 1 | 1  | 1  | 1  | 1 | 2  | 1  | 2  | 1 | 1 | 1  |
|     | 罹患数  | 3    | 0  | 0   | 0 | 3    | 0 | 0  | 0    | 0 | 0  | 0  | 0  | 0 | 0  | 0  | 0  | 0 | 0 | 0  |
|     | 定点当り | 0.15 | 0  | 0   | 0 | 3.00 | 0 | 0  | 0    | 0 | 0  | 0  | 0  | 0 | 0  | 0  | 0  | 0 | 0 | 0  |
|     | 報告定点 | 21   | 2  | 1   | 1 | 1    | 1 |    | 1    | 1 | 1  | 1  | 2  | 1 | 2  | 1  | 2  | 1 | 1 | 1  |
| 第5週 | 罹患数  | 0    | 0  | 0   | 0 | 0    | 0 | 0  | 0    | 0 | 0  | 0  | 0  | 0 | 0  | 0  | 0  | 0 | 0 | 0  |
|     | 定点当り | 0    | 0  | 0   | 0 | 0    | 0 | 0  | 0    | 0 | 0  | 0  | 0  | 0 | 0  | 0  | 0  | 0 | 0 | 0  |
|     | 報告定点 | 21   | 2  | 1   | 1 | 1    | 1 |    | 1    | 1 | 1  | 1  | 2  | 1 | 2  | 1  | 2  | 1 | 1 | 1  |
|     | 罹患数  | 0    | 0  | 0   | 0 | 0    | 0 | 0  | 0    | 0 | 0  | 0  | 0  | 0 | 0  | 0  | 0  | 0 | 0 | 0  |
| 第6週 | 報告定点 | 21   | 2  | 1   | 1 | 1    | 1 |    | 1    | 1 | 1  | 1  | 2  | 1 | 2  | 1  | 2  | 1 | 1 | 1  |
|     | 罹患数  | 0    | 0  | 0   | 0 | 0    | 0 | 0  | 0    | 0 | 0  | 0  | 0  | 0 | 0  | 0  | 0  | 0 | 0 | 0  |
|     | 定点当り | 0    | 0  | 0   | 0 | 0    | 0 | 0  | 0    | 0 | 0  | 0  | 0  | 0 | 0  | 0  | 0  | 0 | 0 | 0  |
|     | 報告定点 | 19   | 2  | 1   | 1 |      | 1 |    | 1    | 1 | 1  | 1  | 2  | 1 | 2  | 1  | 2  | 1 | 1 |    |
| 第7週 | 罹患数  | 0    | 0  | 0   | 0 | 0    | 0 | 0  | 0    | 0 | 0  | 0  | 0  | 0 | 0  | 0  | 0  | 0 | 0 | 0  |
|     | 定点当り | 0    | 0  | 0   | 0 | 0    | 0 | 0  | 0    | 0 | 0  | 0  | 0  | 0 | 0  | 0  | 0  | 0 | 0 | 0  |
|     | 報告定点 | 19   | 2  | 1   | 1 |      | 1 |    | 1    | 1 | 1  | 1  | 2  | 1 | 2  | 1  | 2  | 1 | 1 |    |
|     | 罹患数  | 0    | 0  | 0   | 0 | 0    | 0 | 0  | 0    | 0 | 0  | 0  | 0  | 0 | 0  | 0  | 0  | 0 | 0 | 0  |
| 第7週 | 定点当り | 0    | 0  | 0   | 0 | 0    | 0 | 0  | 0    | 0 | 0  | 0  | 0  | 0 | 0  | 0  | 0  | 0 | 0 | 0  |
|     | 報告定点 | 19   | 2  | 1   | 1 |      | 1 |    | 1    | 1 | 1  | 1  | 2  | 1 | 2  | 1  | 2  | 1 | 1 |    |
|     | 罹患数  | 0    | 0  | 0   | 0 | 0    | 0 | 0  | 0    | 0 | 0  | 0  | 0  | 0 | 0  | 0  | 0  | 0 | 0 | 0  |
|     | 定点当り | 0    | 0  | 0   | 0 | 0    | 0 | 0  | 0    | 0 | 0  | 0  | 0  | 0 | 0  | 0  | 0  | 0 | 0 | 0  |

| 週数  |      | 合計   | 年齢層別 |       |    |    |    |    |    |    |    |    |    |        |        |        |        |        |        |        |       |
|-----|------|------|------|-------|----|----|----|----|----|----|----|----|----|--------|--------|--------|--------|--------|--------|--------|-------|
|     |      |      | ~5ヶ月 | ~11ヶ月 | 1歳 | 2歳 | 3歳 | 4歳 | 5歳 | 6歳 | 7歳 | 8歳 | 9歳 | 10~14歳 | 15~19歳 | 20~29歳 | 30~39歳 | 40~49歳 | 50~59歳 | 60~69歳 | 70歳以上 |
| 第3週 | 罹患数  | 0    |      |       |    |    |    |    |    |    |    |    |    |        |        |        |        |        |        |        |       |
|     | 定点当り | 0    |      |       |    |    |    |    |    |    |    |    |    |        |        |        |        |        |        |        |       |
| 第4週 | 罹患数  | 3    |      |       |    |    |    |    |    |    |    |    |    |        |        |        | 3      |        |        |        |       |
|     | 定点当り | 0.15 |      |       |    |    |    |    |    |    |    |    |    |        |        |        | 0.15   |        |        |        |       |
| 第5週 | 罹患数  | 0    |      |       |    |    |    |    |    |    |    |    |    |        |        |        |        |        |        |        |       |
|     | 定点当り | 0    |      |       |    |    |    |    |    |    |    |    |    |        |        |        |        |        |        |        |       |
| 第6週 | 罹患数  | 0    |      |       |    |    |    |    |    |    |    |    |    |        |        |        |        |        |        |        |       |
|     | 定点当り | 0    |      |       |    |    |    |    |    |    |    |    |    |        |        |        |        |        |        |        |       |
| 第7週 | 罹患数  | 0    |      |       |    |    |    |    |    |    |    |    |    |        |        |        |        |        |        |        |       |
|     | 定点当り | 0    |      |       |    |    |    |    |    |    |    |    |    |        |        |        |        |        |        |        |       |

[年齢層別5週分集計]

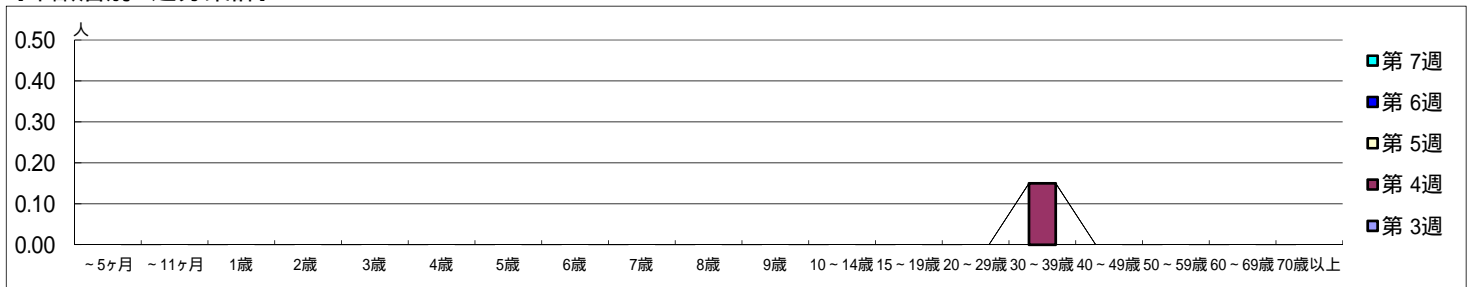

[定点当りの患者数]

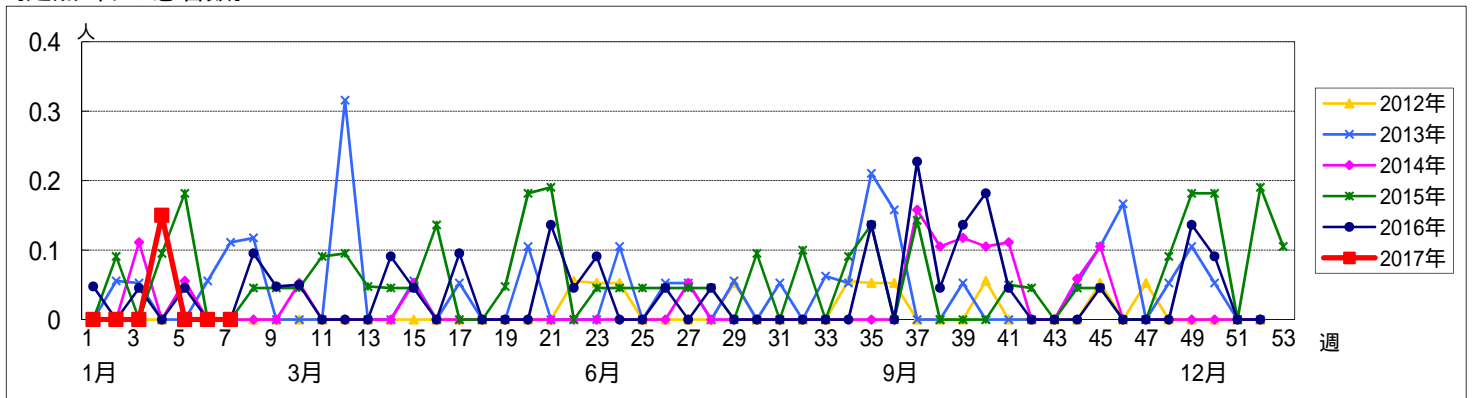

<< 流行性角結膜炎 >>

平成 29年 1月16日 ~ 2月19日  
[平成 29年 第3週 ~ 第7週]

[区別・週別報告定点当り]

| 週数  | 総数 | 鶴見 | 神奈川 | 西 | 中 | 南 | 港南 | 保土ヶ谷 | 旭 | 磯子 | 金沢 | 港北 | 緑 | 青葉 | 都筑 | 戸塚 | 栄 | 泉 | 瀬谷 |
|-----|----|----|-----|---|---|---|----|------|---|----|----|----|---|----|----|----|---|---|----|
| 第3週 | 22 | 2  | 1   | 1 | 1 | 1 | 1  | 1    | 1 | 1  | 1  | 2  | 1 | 2  | 1  | 2  | 1 | 1 | 1  |
| 第4週 | 20 | 2  | 1   | 1 | 1 | 1 |    | 1    | 1 | 1  | 1  | 1  | 1 | 2  | 1  | 2  | 1 | 1 | 1  |
| 第5週 | 21 | 2  | 1   | 1 | 1 | 1 |    | 1    | 1 | 1  | 1  | 2  | 1 | 2  | 1  | 2  | 1 | 1 | 1  |
| 第6週 | 21 | 2  | 1   | 1 | 1 | 1 |    | 1    | 1 | 1  | 1  | 2  | 1 | 2  | 1  | 2  | 1 | 1 | 1  |
| 第7週 | 19 | 2  | 1   | 1 |   | 1 |    | 1    | 1 | 1  | 1  | 2  | 1 | 2  | 1  | 2  | 1 | 1 |    |

| 週数  | 合計 | ~5ヶ月 | ~11ヶ月 | 1歳 | 2歳 | 3歳 | 4歳 | 5歳 | 6歳 | 7歳 | 8歳 | 9歳 | 10~14歳 | 15~19歳 | 20~29歳 | 30~39歳 | 40~49歳 | 50~59歳 | 60~69歳 | 70歳以上 |
|-----|----|------|-------|----|----|----|----|----|----|----|----|----|--------|--------|--------|--------|--------|--------|--------|-------|
| 第3週 | 17 |      |       | 1  |    |    | 1  |    |    |    |    | 1  |        |        | 1      | 8      | 1      |        | 3      | 1     |
| 第4週 | 12 |      |       |    |    | 1  |    | 1  | 2  |    |    |    |        | 1      | 2      | 1      | 3      |        | 1      |       |
| 第5週 | 23 |      |       | 2  | 1  | 2  | 2  | 1  | 1  |    |    |    | 1      |        | 3      | 4      | 1      | 2      | 2      | 1     |
| 第6週 | 20 |      |       |    | 1  | 1  | 1  | 2  | 1  |    |    |    |        |        | 2      | 3      | 5      |        | 4      |       |
| 第7週 | 13 |      |       | 1  |    | 1  | 2  |    |    | 1  |    | 2  |        |        | 1      | 2      | 2      | 1      |        |       |

[年齢層別5週分集計]

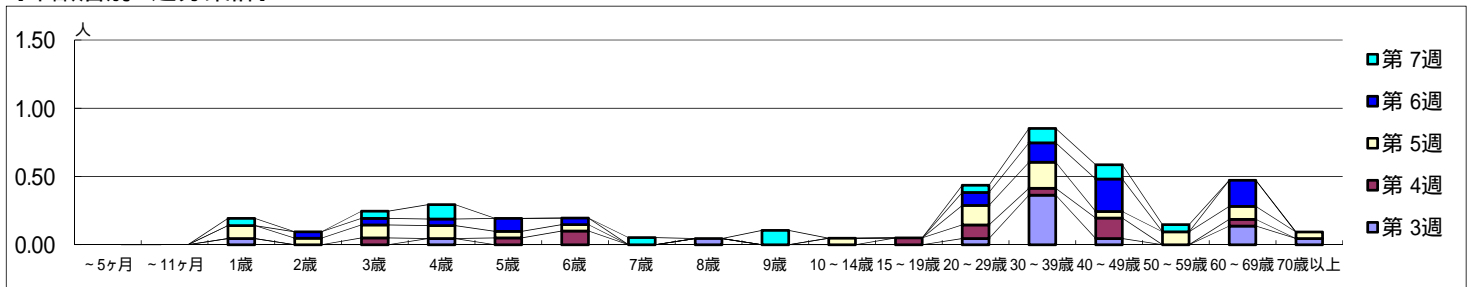

[定点当りの患者数]

