

疾病別 警報・注意報 発生状況

平成24年第30週

|        | インフルエンザ | RSウイルス感染症 | 咽頭結膜熱 | A群溶血性レンサ球菌咽頭炎 | 感染性胃腸炎 | 水痘   | 手足口病 | 伝染性紅斑 | 突発性発しん | 百日咳  | ヘルパンギーナ | 流行性耳下腺炎 | 急性出血性結膜炎 | 流行性角結膜炎 |
|--------|---------|-----------|-------|---------------|--------|------|------|-------|--------|------|---------|---------|----------|---------|
| 警報レベル  | 30      |           | 3     | 8             | 20     | 7    | 5    | 2     |        | 1    | 6       | 6       | 1        | 8       |
| 終息基準値  | 10      |           | 1     | 4             | 12     | 4    | 2    | 1     |        | 0.1  | 2       | 2       | 0.1      | 4       |
| 注意報レベル | 10      |           |       |               |        | 4    |      |       |        |      |         | 3       |          |         |
| 横浜市    | 0.03    | 0.21      | 0.80  | 0.83          | 2.99   | 0.62 | 1.04 | 0.09  | 0.71   | 0.02 | 5.70    | 0.29    | -        | 0.53    |
| 鶴見     | -       | -         | -     | 0.40          | 2.00   | 0.40 | -    | -     | 0.60   | -    | 1.40    | -       | -        | 1.00    |
| 神奈川    | -       | -         | 0.20  | -             | 8.80   | 0.20 | 0.80 | 0.20  | 1.20   | -    | 10.20   | 1.00    | -        | 1.00    |
| 西      | 0.20    | 0.67      | -     | 0.67          | 1.67   | 0.67 | 0.33 | -     | 0.33   | -    | 4.67    | 0.67    |          |         |
| 中      | -       | -         | 0.67  | 1.67          | 0.33   | -    | 0.67 | -     | -      | -    | 4.00    | 0.33    | -        | -       |
| 南      | -       | -         | 0.25  | 0.50          | 2.50   | 0.25 | 1.25 | -     | 0.25   | -    | 5.75    | 0.50    | -        | -       |
| 港南     | -       | -         | 2.40  | 0.40          | 4.60   | 0.80 | 0.40 | 0.20  | 0.60   | 0.40 | 4.00    | 0.60    | -        | -       |
| 保土ヶ谷   | 0.17    | 2.00      | -     | 0.67          | 0.33   | -    | -    | -     | -      | -    | 3.67    | 0.33    | -        | -       |
| 旭      | -       | -         | -     | -             | 6.20   | 1.00 | 2.80 | -     | 0.20   | -    | 4.60    | -       | -        | -       |
| 磯子     | -       | -         | 0.75  | 1.00          | 0.75   | 0.25 | 1.50 | 0.75  | 1.75   | -    | 2.00    | 0.25    | -        | -       |
| 金沢     | -       | -         | 0.25  | 0.50          | 1.50   | -    | -    | -     | 0.25   | -    | 4.00    | 0.25    | -        | 1.00    |
| 港北     | -       | -         | 2.13  | 1.00          | 1.50   | 0.38 | 0.50 | -     | 0.38   | -    | 8.50    | 0.25    | -        | -       |
| 緑      | -       | 0.40      | 1.60  | 1.40          | 3.60   | 0.80 | 1.80 | -     | 1.80   | -    | 12.20   | 0.40    | -        | 1.00    |
| 青葉     | 0.13    | 0.86      | 0.43  | 0.57          | 2.86   | 1.00 | 1.00 | -     | 0.43   | -    | 5.57    | -       | -        | -       |
| 都筑     | 0.20    | -         | 1.00  | 0.33          | 1.67   | 0.67 | -    | -     | 0.33   | -    | 2.33    | -       | -        | 3.00    |
| 戸塚     | -       | -         | 1.17  | 1.33          | 4.00   | 2.00 | 0.67 | -     | 0.83   | -    | 3.67    | 0.33    | -        | -       |
| 栄      | -       | -         | 0.50  | 0.50          | 1.00   | -    | -    | -     | 0.50   | -    | 8.50    | 0.50    | -        | -       |
| 泉      | -       | -         | 0.50  | 0.75          | 4.25   | 1.00 | 4.50 | -     | 1.00   | -    | 2.75    | -       | -        | -       |
| 瀬谷     | -       | 0.25      | 1.00  | 3.50          | 2.75   | 0.75 | 2.25 | 0.50  | 2.00   | -    | 10.00   | -       | -        | 2.00    |

(- : 0) (... : 報告なし)

数字は報告定点当たり患者数です

**報告定点当たりの値が警報レベル もしくは警報レベル継続中です  
報告定点当たりの値が注意報レベルに達しています**

(この数字は集計時点のものです。翌週以降、変動する可能性があります)

# << インフルエンザ >>

平成 24年 6月25日 ~ 7月29日  
[平成 24年 第26週 ~ 第30週]

【区別・週別報告定点当り】

| 週数   | 総数   | 鶴見 | 神奈川  | 西    | 中 | 南 | 港南 | 保土ヶ谷 | 旭  | 磯子 | 金沢 | 港北 | 緑    | 青葉   | 都筑   | 戸塚 | 栄    | 泉 | 瀬谷 |
|------|------|----|------|------|---|---|----|------|----|----|----|----|------|------|------|----|------|---|----|
| 第26週 | 152  | 10 | 10   | 5    | 7 | 8 | 8  | 8    | 10 | 7  | 8  | 13 | 8    | 11   | 8    | 10 | 7    | 7 | 7  |
| 報告定点 | 130  | 7  | 9    | 5    | 4 | 8 | 6  | 7    | 8  | 7  | 7  | 12 | 6    | 9    | 6    | 10 | 7    | 6 | 6  |
| 罹患数  | 1    | 0  | 0    | 0    | 0 | 0 | 0  | 0    | 0  | 0  | 0  | 0  | 1    | 0    | 0    | 0  | 0    | 0 | 0  |
| 定点当り | 0.01 | 0  | 0    | 0    | 0 | 0 | 0  | 0    | 0  | 0  | 0  | 0  | 0.17 | 0    | 0    | 0  | 0    | 0 | 0  |
| 第27週 | 135  | 7  | 9    | 5    | 5 | 7 | 8  | 7    | 9  | 7  | 8  | 12 | 6    | 10   | 6    | 10 | 7    | 6 | 6  |
| 報告定点 | 135  | 7  | 9    | 5    | 5 | 7 | 8  | 7    | 9  | 7  | 8  | 12 | 6    | 10   | 6    | 10 | 7    | 6 | 6  |
| 罹患数  | 2    | 0  | 0    | 0    | 0 | 0 | 0  | 0    | 0  | 0  | 0  | 0  | 1    | 0    | 0    | 0  | 1    | 0 | 0  |
| 定点当り | 0.01 | 0  | 0    | 0    | 0 | 0 | 0  | 0    | 0  | 0  | 0  | 0  | 0.17 | 0    | 0    | 0  | 0.14 | 0 | 0  |
| 第28週 | 130  | 7  | 9    | 5    | 4 | 8 | 8  | 7    | 9  | 7  | 8  | 11 | 6    | 7    | 5    | 10 | 7    | 6 | 6  |
| 報告定点 | 130  | 7  | 9    | 5    | 4 | 8 | 8  | 7    | 9  | 7  | 8  | 11 | 6    | 7    | 5    | 10 | 7    | 6 | 6  |
| 罹患数  | 1    | 0  | 1    | 0    | 0 | 0 | 0  | 0    | 0  | 0  | 0  | 0  | 0    | 0    | 0    | 0  | 0    | 0 | 0  |
| 定点当り | 0.01 | 0  | 0.11 | 0    | 0 | 0 | 0  | 0    | 0  | 0  | 0  | 0  | 0    | 0    | 0    | 0  | 0    | 0 | 0  |
| 第29週 | 133  | 7  | 9    | 5    | 4 | 8 | 7  | 7    | 9  | 7  | 8  | 12 | 6    | 9    | 6    | 10 | 7    | 6 | 6  |
| 報告定点 | 133  | 7  | 9    | 5    | 4 | 8 | 7  | 7    | 9  | 7  | 8  | 12 | 6    | 9    | 6    | 10 | 7    | 6 | 6  |
| 罹患数  | 2    | 0  | 0    | 2    | 0 | 0 | 0  | 0    | 0  | 0  | 0  | 0  | 0    | 0    | 0    | 0  | 0    | 0 | 0  |
| 定点当り | 0.02 | 0  | 0    | 0.40 | 0 | 0 | 0  | 0    | 0  | 0  | 0  | 0  | 0    | 0    | 0    | 0  | 0    | 0 | 0  |
| 第30週 | 123  | 6  | 7    | 5    | 4 | 6 | 8  | 6    | 8  | 7  | 6  | 12 | 6    | 8    | 5    | 10 | 7    | 6 | 6  |
| 報告定点 | 123  | 6  | 7    | 5    | 4 | 6 | 8  | 6    | 8  | 7  | 6  | 12 | 6    | 8    | 5    | 10 | 7    | 6 | 6  |
| 罹患数  | 4    | 0  | 0    | 1    | 0 | 0 | 0  | 1    | 0  | 0  | 0  | 0  | 0    | 1    | 1    | 0  | 0    | 0 | 0  |
| 定点当り | 0.03 | 0  | 0    | 0.20 | 0 | 0 | 0  | 0.17 | 0  | 0  | 0  | 0  | 0    | 0.13 | 0.20 | 0  | 0    | 0 | 0  |

| 週数   | 合計                 | ~5ヶ月 | ~11ヶ月 | 1歳 | 2歳 | 3歳 | 4歳 | 5歳        | 6歳 | 7歳 | 8歳 | 9歳 | 10~14歳    | 15~19歳    | 20~29歳 | 30~39歳    | 40~49歳    | 50~59歳    | 60~69歳    | 70~79歳 | 80歳 |  |
|------|--------------------|------|-------|----|----|----|----|-----------|----|----|----|----|-----------|-----------|--------|-----------|-----------|-----------|-----------|--------|-----|--|
| 第26週 | 罹患数 1<br>定点当り 0.01 |      |       |    |    |    |    |           |    |    |    |    | 1<br>0.01 |           |        |           |           |           |           |        |     |  |
| 第27週 | 罹患数 2<br>定点当り 0.01 |      |       |    |    |    |    |           |    |    |    |    |           | 1<br>0.01 |        |           | 1<br>0.01 |           |           |        |     |  |
| 第28週 | 罹患数 1<br>定点当り 0.01 |      |       |    |    |    |    |           |    |    |    |    |           |           |        | 1<br>0.01 |           |           |           |        |     |  |
| 第29週 | 罹患数 2<br>定点当り 0.02 |      |       |    |    |    |    |           |    |    |    |    |           |           |        | 2<br>0.02 |           |           |           |        |     |  |
| 第30週 | 罹患数 4<br>定点当り 0.03 |      |       |    |    |    |    | 1<br>0.01 |    |    |    |    |           |           |        | 1<br>0.01 |           | 1<br>0.01 | 1<br>0.01 |        |     |  |

【年齢層別5週分集計】

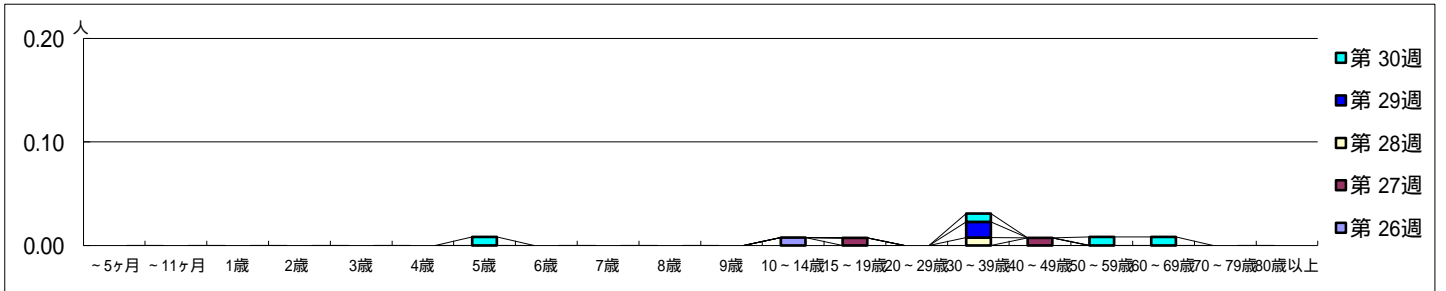

【定点当りの患者数】

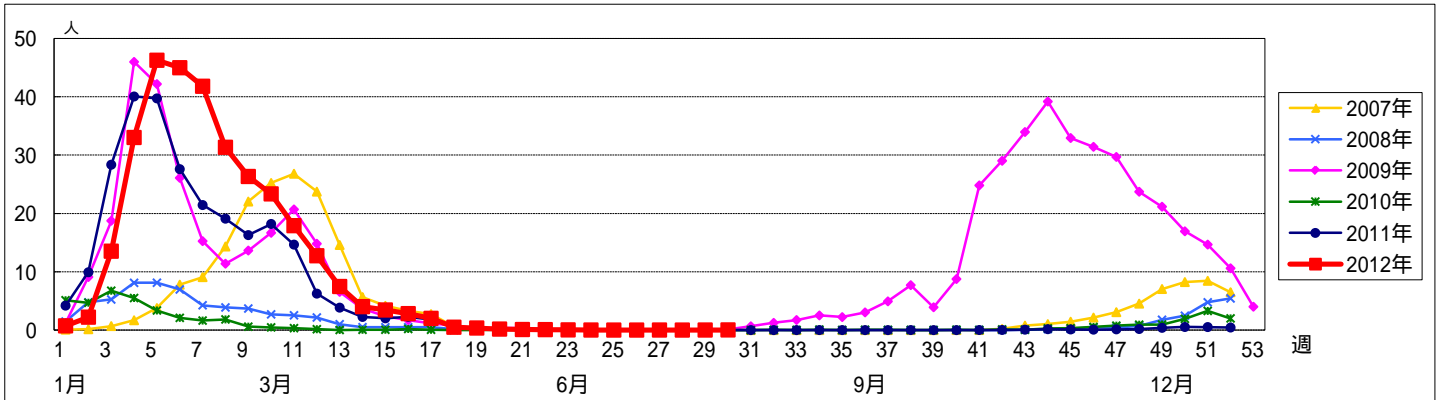

【区別・週別報告定点当たり】

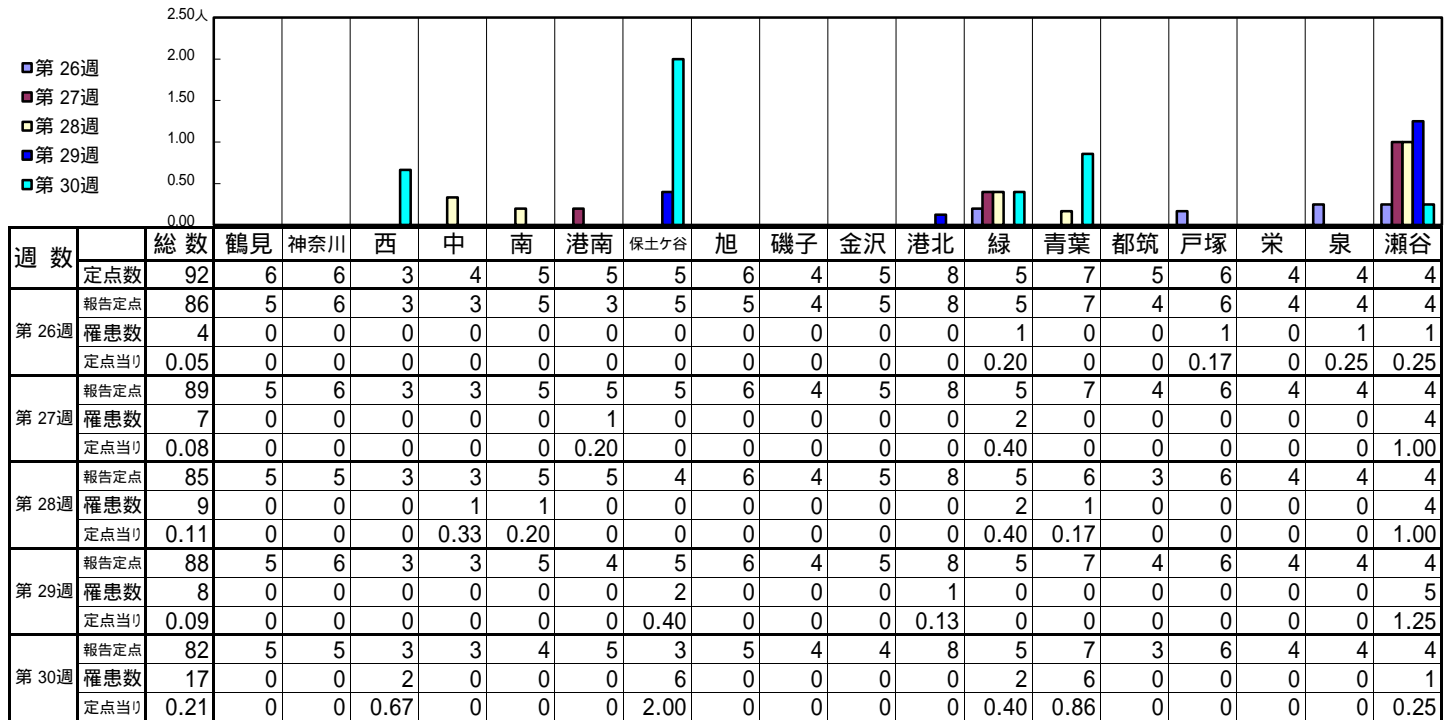

| 週数   | 合計   | ~5ヶ月 | ~11ヶ月 | 1歳   | 2歳   | 3歳   | 4歳   | 5歳   | 6歳   | 7歳 | 8歳 | 9歳 | 10~14歳 | 15~19歳 | 20歳以上 |
|------|------|------|-------|------|------|------|------|------|------|----|----|----|--------|--------|-------|
| 第26週 | 罹患数  | 4    | 1     | 1    | 2    |      |      |      |      |    |    |    |        |        |       |
| 第26週 | 定点当り | 0.05 | 0.01  | 0.01 | 0.02 |      |      |      |      |    |    |    |        |        |       |
| 第27週 | 罹患数  | 7    | 2     | 1    | 3    | 1    |      |      |      |    |    |    |        |        |       |
| 第27週 | 定点当り | 0.08 | 0.02  | 0.01 | 0.03 | 0.01 |      |      |      |    |    |    |        |        |       |
| 第28週 | 罹患数  | 9    | 3     | 3    | 3    |      |      |      |      |    |    |    |        |        |       |
| 第28週 | 定点当り | 0.11 | 0.04  | 0.04 | 0.04 |      |      |      |      |    |    |    |        |        |       |
| 第29週 | 罹患数  | 8    | 3     | 2    | 1    |      |      |      | 2    |    |    |    |        |        |       |
| 第29週 | 定点当り | 0.09 | 0.03  | 0.02 | 0.01 |      |      |      | 0.02 |    |    |    |        |        |       |
| 第30週 | 罹患数  | 17   | 2     | 5    | 4    | 4    | 1    | 1    |      |    |    |    |        |        |       |
| 第30週 | 定点当り | 0.21 | 0.02  | 0.06 | 0.05 | 0.05 | 0.01 | 0.01 |      |    |    |    |        |        |       |

【年齢層別5週分集計】

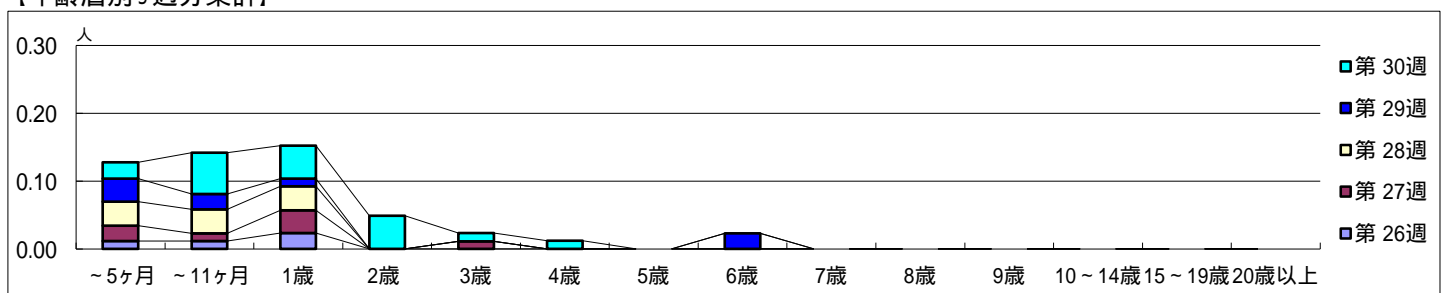

【定点当りの患者数】

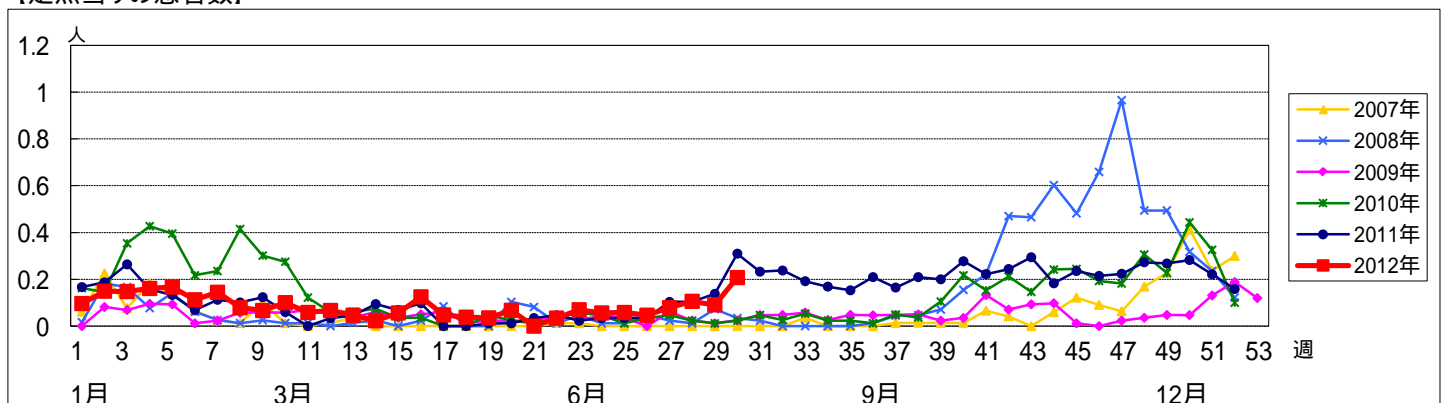

【区別・週別報告定点当り】

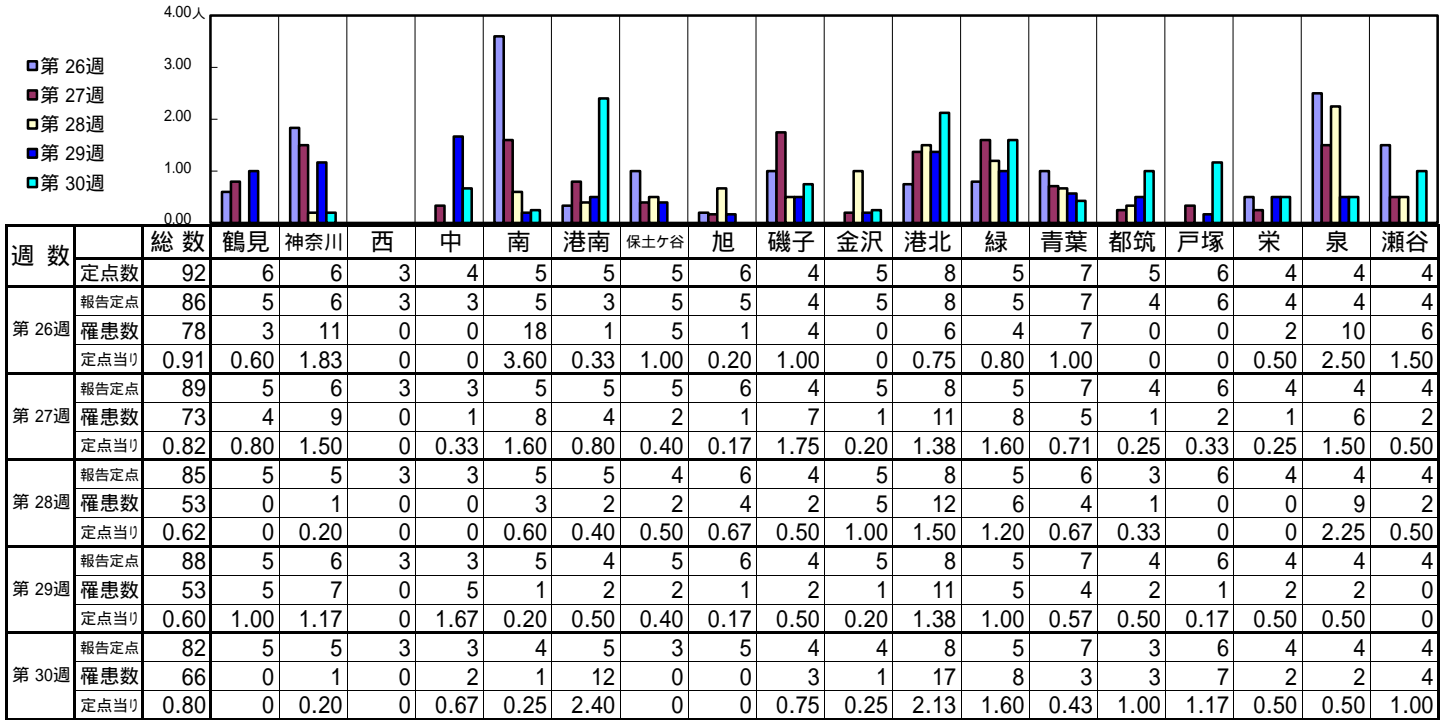

| 週数   |      | 合計   | 年齢層別 |       |      |      |      |      |      |      |      |      |    |        |        |       |
|------|------|------|------|-------|------|------|------|------|------|------|------|------|----|--------|--------|-------|
|      |      |      | ~5ヶ月 | ~11ヶ月 | 1歳   | 2歳   | 3歳   | 4歳   | 5歳   | 6歳   | 7歳   | 8歳   | 9歳 | 10~14歳 | 15~19歳 | 20歳以上 |
| 第26週 | 罹患数  | 78   |      | 3     | 14   | 9    | 15   | 13   | 9    | 7    | 3    | 1    |    | 1      |        | 3     |
|      | 定点当り | 0.91 |      | 0.03  | 0.16 | 0.10 | 0.17 | 0.15 | 0.10 | 0.08 | 0.03 | 0.01 |    | 0.01   |        | 0.03  |
| 第27週 | 罹患数  | 73   |      | 2     | 9    | 11   | 11   | 11   | 11   | 7    | 1    | 5    |    | 3      |        | 2     |
|      | 定点当り | 0.82 |      | 0.02  | 0.10 | 0.12 | 0.12 | 0.12 | 0.12 | 0.08 | 0.01 | 0.06 |    | 0.03   |        | 0.02  |
| 第28週 | 罹患数  | 53   |      | 1     | 9    | 4    | 5    | 13   | 10   | 5    | 4    | 1    |    |        |        | 1     |
|      | 定点当り | 0.62 |      | 0.01  | 0.11 | 0.05 | 0.06 | 0.15 | 0.12 | 0.06 | 0.05 | 0.01 |    |        |        | 0.01  |
| 第29週 | 罹患数  | 53   |      | 1     | 8    | 7    | 6    | 8    | 10   | 8    | 1    | 2    |    |        |        | 1     |
|      | 定点当り | 0.60 |      | 0.01  | 0.09 | 0.08 | 0.07 | 0.09 | 0.11 | 0.09 | 0.01 | 0.02 |    |        |        | 0.01  |
| 第30週 | 罹患数  | 66   |      | 1     | 6    | 7    | 3    | 12   | 13   | 8    | 5    | 5    |    | 1      | 2      | 3     |
|      | 定点当り | 0.80 |      | 0.01  | 0.07 | 0.09 | 0.04 | 0.15 | 0.16 | 0.10 | 0.06 | 0.06 |    | 0.01   | 0.02   | 0.04  |

【年齢層別5週分集計】

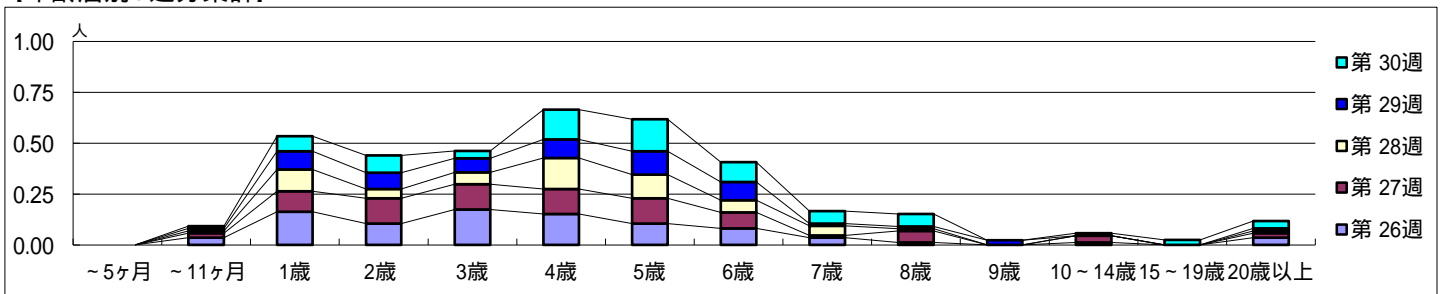

【定点当りの患者数】

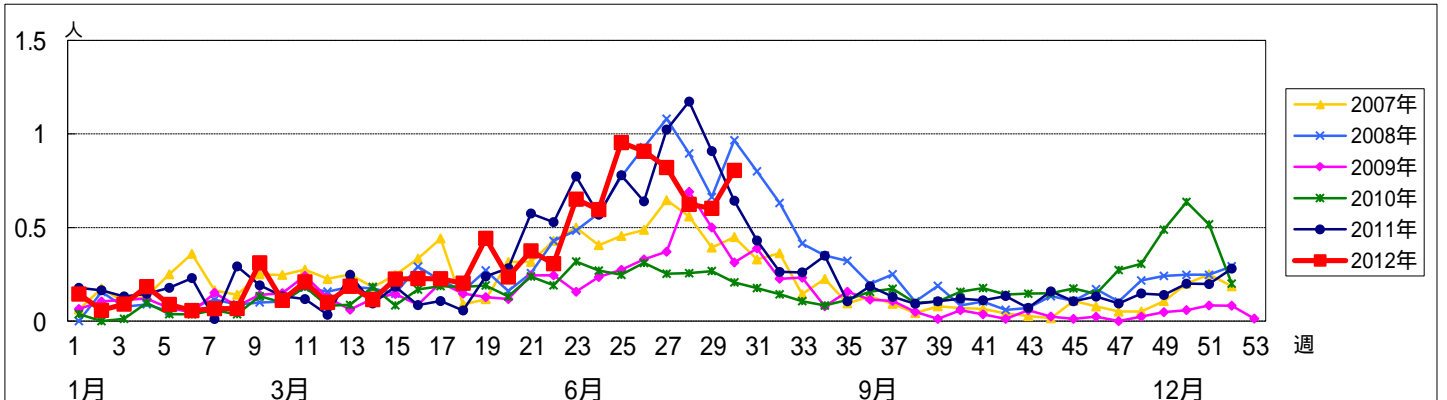

<< A群溶血性レンサ球菌咽頭炎 >>

平成 24年 6月25日 ~ 7月29日  
[平成 24年 第26週 ~ 第30週]

【区別・週別報告定点当り】

| 週数   |      | 総数   | 鶴見   | 神奈川 | 西    | 中    | 南    | 港南   | 保土ヶ谷 | 旭 | 磯子   | 金沢   | 港北   | 緑    | 青葉   | 都筑   | 戸塚   | 栄    | 泉    | 瀬谷   |
|------|------|------|------|-----|------|------|------|------|------|---|------|------|------|------|------|------|------|------|------|------|
|      |      | 定点数  | 92   | 6   | 6    | 3    | 4    | 5    | 5    | 5 | 6    | 4    | 5    | 8    | 5    | 7    | 5    | 6    | 4    | 4    |
| 第26週 | 報告定点 | 86   | 5    | 6   | 3    | 3    | 5    | 3    | 5    | 5 | 4    | 5    | 8    | 5    | 7    | 4    | 6    | 4    | 4    | 4    |
|      | 罹患数  | 190  | 8    | 11  | 8    | 5    | 0    | 3    | 10   | 6 | 7    | 5    | 23   | 20   | 14   | 5    | 11   | 18   | 7    | 29   |
| 第27週 | 報告定点 | 89   | 5    | 6   | 3    | 3    | 5    | 5    | 6    | 4 | 5    | 8    | 5    | 7    | 4    | 6    | 4    | 4    | 4    | 4    |
|      | 罹患数  | 192  | 1    | 12  | 8    | 3    | 5    | 16   | 9    | 6 | 8    | 5    | 16   | 17   | 17   | 7    | 21   | 10   | 3    | 28   |
| 第28週 | 報告定点 | 85   | 5    | 5   | 3    | 3    | 5    | 5    | 4    | 6 | 4    | 5    | 8    | 5    | 6    | 3    | 6    | 4    | 4    | 4    |
|      | 罹患数  | 130  | 1    | 8   | 4    | 3    | 3    | 3    | 4    | 1 | 9    | 6    | 15   | 12   | 7    | 7    | 7    | 9    | 6    | 25   |
| 第29週 | 報告定点 | 88   | 5    | 6   | 3    | 3    | 5    | 4    | 5    | 6 | 4    | 5    | 8    | 5    | 7    | 4    | 6    | 4    | 4    | 4    |
|      | 罹患数  | 80   | 2    | 1   | 2    | 2    | 6    | 5    | 6    | 2 | 3    | 1    | 14   | 4    | 6    | 2    | 2    | 2    | 0    | 20   |
| 第30週 | 報告定点 | 82   | 5    | 5   | 3    | 3    | 4    | 5    | 3    | 5 | 4    | 4    | 8    | 5    | 7    | 3    | 6    | 4    | 4    | 4    |
|      | 罹患数  | 68   | 2    | 0   | 2    | 5    | 2    | 2    | 2    | 0 | 4    | 2    | 8    | 7    | 4    | 1    | 8    | 2    | 3    | 14   |
|      | 定点当り | 0.83 | 0.40 | 0   | 0.67 | 1.67 | 0.50 | 0.40 | 0.67 | 0 | 1.00 | 0.50 | 1.00 | 1.40 | 0.57 | 0.33 | 1.33 | 0.50 | 0.75 | 3.50 |

| 週数   |      | 合計   | ~5ヶ月 | ~11ヶ月 | 1歳   | 2歳   | 3歳   | 4歳   | 5歳   | 6歳   | 7歳   | 8歳   | 9歳   | 10~14歳 | 15~19歳 | 20歳以上 |
|------|------|------|------|-------|------|------|------|------|------|------|------|------|------|--------|--------|-------|
| 第26週 | 罹患数  | 190  |      |       | 4    | 8    | 12   | 28   | 28   | 31   | 24   | 13   | 20   | 14     | 1      | 7     |
|      | 定点当り | 2.21 |      |       | 0.05 | 0.09 | 0.14 | 0.33 | 0.33 | 0.36 | 0.28 | 0.15 | 0.23 | 0.16   | 0.01   | 0.08  |
| 第27週 | 罹患数  | 192  |      | 1     | 3    | 9    | 18   | 30   | 30   | 31   | 17   | 12   | 12   | 13     | 6      | 10    |
|      | 定点当り | 2.16 |      | 0.01  | 0.03 | 0.10 | 0.20 | 0.34 | 0.34 | 0.35 | 0.19 | 0.13 | 0.13 | 0.15   | 0.07   | 0.11  |
| 第28週 | 罹患数  | 130  |      |       | 1    | 6    | 9    | 23   | 21   | 28   | 15   | 5    | 6    | 7      | 2      | 7     |
|      | 定点当り | 1.53 |      |       | 0.01 | 0.07 | 0.11 | 0.27 | 0.25 | 0.33 | 0.18 | 0.06 | 0.07 | 0.08   | 0.02   | 0.08  |
| 第29週 | 罹患数  | 80   |      | 6     | 2    | 7    | 6    | 8    | 8    | 11   | 9    | 11   | 4    | 4      |        | 4     |
|      | 定点当り | 0.91 |      | 0.07  | 0.02 | 0.08 | 0.07 | 0.09 | 0.09 | 0.13 | 0.10 | 0.13 | 0.05 | 0.05   |        | 0.05  |
| 第30週 | 罹患数  | 68   |      |       |      | 4    | 6    | 10   | 10   | 5    | 12   | 5    | 4    | 8      |        | 4     |
|      | 定点当り | 0.83 |      |       |      | 0.05 | 0.07 | 0.12 | 0.12 | 0.06 | 0.15 | 0.06 | 0.05 | 0.10   |        | 0.05  |

【年齢層別5週分集計】

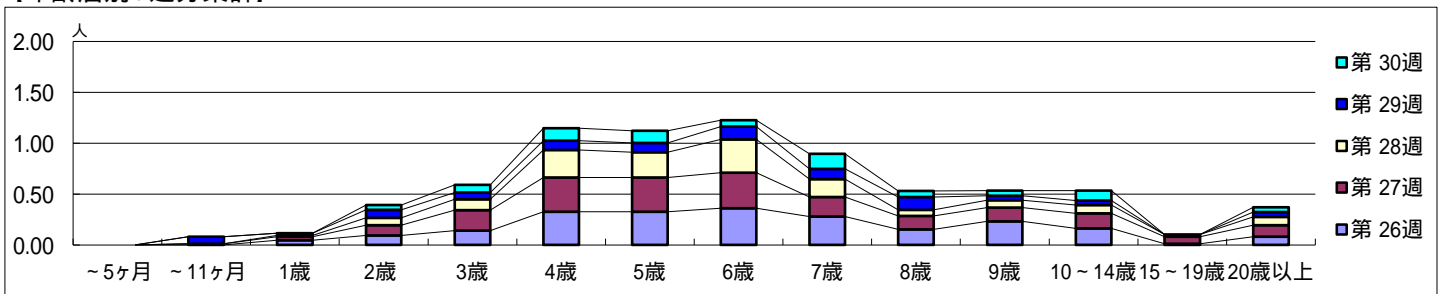

【定点当りの患者数】

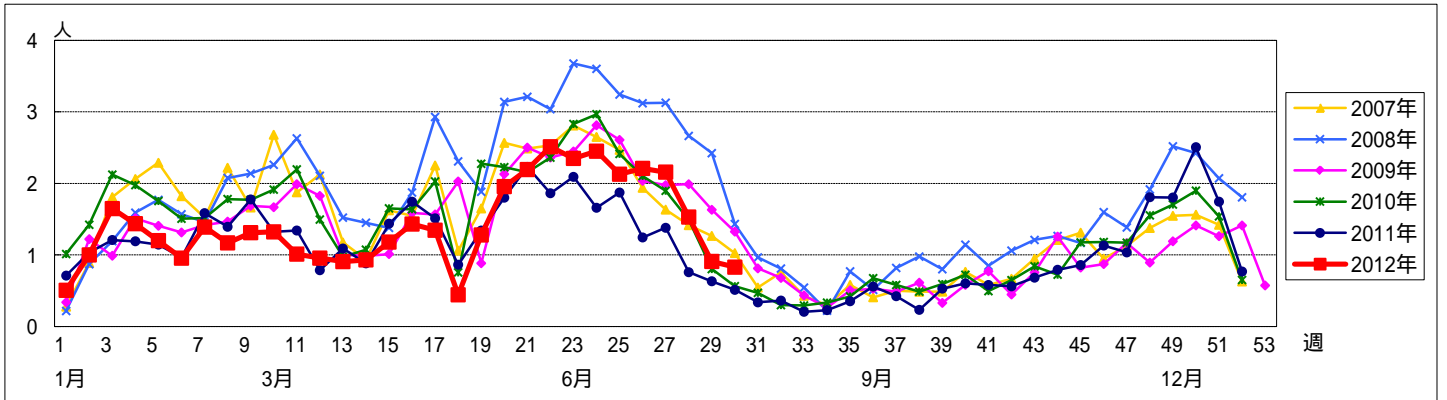

<< 感染性胃腸炎 >>

平成 24年 6月25日 ~ 7月29日  
[平成 24年 第26週 ~ 第30週]

[区別・週別報告定点当たり]

| 週数   |       | 総数   | 区別   |       |      |      |      |      |      |      |      |      |      |      |      |      |      |      |      |      |
|------|-------|------|------|-------|------|------|------|------|------|------|------|------|------|------|------|------|------|------|------|------|
|      |       |      | 鶴見   | 神奈川   | 西    | 中    | 南    | 港南   | 保土ヶ谷 | 旭    | 磯子   | 金沢   | 港北   | 緑    | 青葉   | 都筑   | 戸塚   | 栄    | 泉    | 瀬谷   |
| 第26週 | 報告定点  | 92   | 6    | 6     | 3    | 4    | 5    | 5    | 5    | 6    | 4    | 5    | 8    | 5    | 7    | 5    | 6    | 4    | 4    | 4    |
|      | 罹患数   | 486  | 11   | 64    | 18   | 6    | 20   | 16   | 2    | 48   | 12   | 23   | 53   | 39   | 35   | 15   | 38   | 28   | 24   | 34   |
|      | 定点当たり | 5.65 | 2.20 | 10.67 | 6.00 | 2.00 | 4.00 | 5.33 | 0.40 | 9.60 | 3.00 | 4.60 | 6.63 | 7.80 | 5.00 | 3.75 | 6.33 | 7.00 | 6.00 | 8.50 |
| 第27週 | 報告定点  | 89   | 5    | 6     | 3    | 3    | 5    | 5    | 5    | 6    | 4    | 5    | 8    | 5    | 7    | 4    | 6    | 4    | 4    | 4    |
|      | 罹患数   | 429  | 27   | 59    | 2    | 4    | 16   | 16   | 6    | 45   | 12   | 14   | 50   | 31   | 40   | 9    | 31   | 20   | 26   | 21   |
|      | 定点当たり | 4.82 | 5.40 | 9.83  | 0.67 | 1.33 | 3.20 | 3.20 | 1.20 | 7.50 | 3.00 | 2.80 | 6.25 | 6.20 | 5.71 | 2.25 | 5.17 | 5.00 | 6.50 | 5.25 |
| 第28週 | 報告定点  | 85   | 5    | 5     | 3    | 3    | 5    | 5    | 4    | 6    | 4    | 5    | 8    | 5    | 6    | 3    | 6    | 4    | 4    | 4    |
|      | 罹患数   | 343  | 18   | 65    | 11   | 5    | 13   | 11   | 3    | 43   | 4    | 7    | 30   | 21   | 32   | 9    | 20   | 15   | 22   | 14   |
|      | 定点当たり | 4.04 | 3.60 | 13.00 | 3.67 | 1.67 | 2.60 | 2.20 | 0.75 | 7.17 | 1.00 | 1.40 | 3.75 | 4.20 | 5.33 | 3.00 | 3.33 | 3.75 | 5.50 | 3.50 |
| 第29週 | 報告定点  | 88   | 5    | 6     | 3    | 3    | 5    | 4    | 5    | 6    | 4    | 5    | 8    | 5    | 7    | 4    | 6    | 4    | 4    | 4    |
|      | 罹患数   | 234  | 12   | 49    | 6    | 12   | 11   | 13   | 3    | 27   | 4    | 9    | 17   | 14   | 11   | 5    | 18   | 7    | 16   | 0    |
|      | 定点当たり | 2.66 | 2.40 | 8.17  | 2.00 | 4.00 | 2.20 | 3.25 | 0.60 | 4.50 | 1.00 | 1.80 | 2.13 | 2.80 | 1.57 | 1.25 | 3.00 | 1.75 | 4.00 | 0    |
| 第30週 | 報告定点  | 82   | 5    | 5     | 3    | 3    | 4    | 5    | 3    | 5    | 4    | 4    | 8    | 5    | 7    | 3    | 6    | 4    | 4    | 4    |
|      | 罹患数   | 245  | 10   | 44    | 5    | 1    | 10   | 23   | 1    | 31   | 3    | 6    | 12   | 18   | 20   | 5    | 24   | 4    | 17   | 11   |
|      | 定点当たり | 2.99 | 2.00 | 8.80  | 1.67 | 0.33 | 2.50 | 4.60 | 0.33 | 6.20 | 0.75 | 1.50 | 1.50 | 3.60 | 2.86 | 1.67 | 4.00 | 1.00 | 4.25 | 2.75 |

| 週数   |       | 合計   | 年齢層別 |       |      |      |      |      |      |      |      |      |      |        |        |       |
|------|-------|------|------|-------|------|------|------|------|------|------|------|------|------|--------|--------|-------|
|      |       |      | ~5ヶ月 | ~11ヶ月 | 1歳   | 2歳   | 3歳   | 4歳   | 5歳   | 6歳   | 7歳   | 8歳   | 9歳   | 10~14歳 | 15~19歳 | 20歳以上 |
| 第26週 | 罹患数   | 486  | 8    | 32    | 62   | 39   | 60   | 63   | 40   | 32   | 27   | 24   | 23   | 32     | 4      | 40    |
|      | 定点当たり | 5.65 | 0.09 | 0.37  | 0.72 | 0.45 | 0.70 | 0.73 | 0.47 | 0.37 | 0.31 | 0.28 | 0.27 | 0.37   | 0.05   | 0.47  |
| 第27週 | 罹患数   | 429  | 5    | 32    | 57   | 43   | 52   | 54   | 37   | 32   | 24   | 14   | 14   | 27     | 8      | 30    |
|      | 定点当たり | 4.82 | 0.06 | 0.36  | 0.64 | 0.48 | 0.58 | 0.61 | 0.42 | 0.36 | 0.27 | 0.16 | 0.16 | 0.30   | 0.09   | 0.34  |
| 第28週 | 罹患数   | 343  | 3    | 29    | 55   | 36   | 38   | 38   | 22   | 17   | 21   | 8    | 11   | 24     | 2      | 39    |
|      | 定点当たり | 4.04 | 0.04 | 0.34  | 0.65 | 0.42 | 0.45 | 0.45 | 0.26 | 0.20 | 0.25 | 0.09 | 0.13 | 0.28   | 0.02   | 0.46  |
| 第29週 | 罹患数   | 234  | 2    | 21    | 24   | 29   | 23   | 31   | 19   | 15   | 18   | 7    | 3    | 16     | 7      | 19    |
|      | 定点当たり | 2.66 | 0.02 | 0.24  | 0.27 | 0.33 | 0.26 | 0.35 | 0.22 | 0.17 | 0.20 | 0.08 | 0.03 | 0.18   | 0.08   | 0.22  |
| 第30週 | 罹患数   | 245  | 2    | 19    | 39   | 41   | 29   | 23   | 19   | 14   | 11   | 8    | 2    | 11     | 1      | 26    |
|      | 定点当たり | 2.99 | 0.02 | 0.23  | 0.48 | 0.50 | 0.35 | 0.28 | 0.23 | 0.17 | 0.13 | 0.10 | 0.02 | 0.13   | 0.01   | 0.32  |

[年齢層別5週分集計]

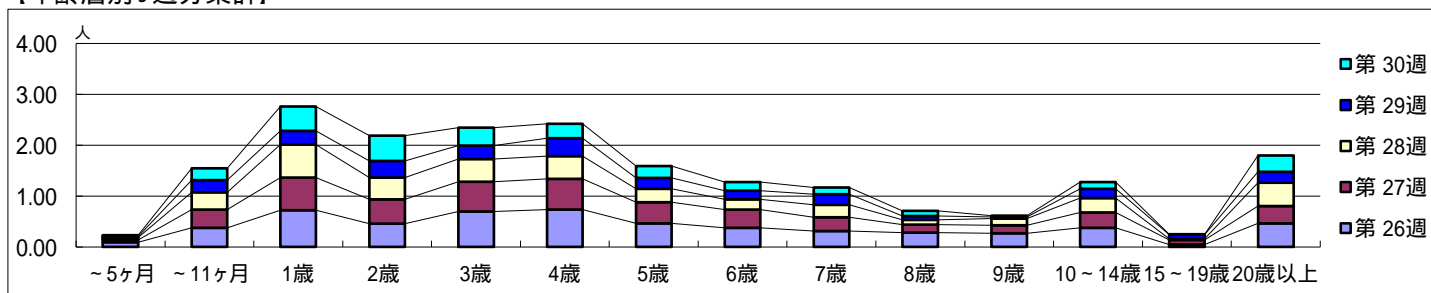

[定点当りの患者数]

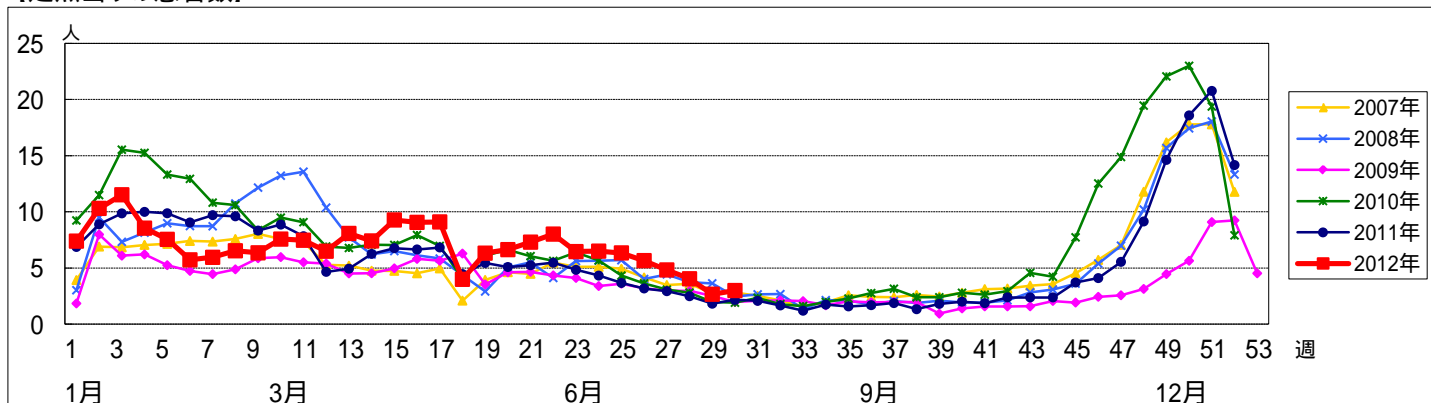

# << 水痘 >>

平成 24年 6月25日 ~ 7月29日  
[平成 24年 第26週 ~ 第30週]

## 【区別・週別報告定点当たり】

| 週数   |       | 総数   | 区別   |      |      |      |      |      |      |      |      |      |      |      |      |      |      |      |      |    |
|------|-------|------|------|------|------|------|------|------|------|------|------|------|------|------|------|------|------|------|------|----|
|      |       |      | 鶴見   | 神奈川  | 西    | 中    | 南    | 港南   | 保土ヶ谷 | 旭    | 磯子   | 金沢   | 港北   | 緑    | 青葉   | 都筑   | 戸塚   | 栄    | 泉    | 瀬谷 |
| 第26週 | 定点数   | 92   | 6    | 6    | 3    | 4    | 5    | 5    | 5    | 6    | 4    | 5    | 8    | 5    | 7    | 5    | 6    | 4    | 4    | 4  |
|      | 報告定点  | 86   | 5    | 6    | 3    | 3    | 5    | 3    | 5    | 5    | 4    | 5    | 8    | 5    | 7    | 4    | 6    | 4    | 4    | 4  |
|      | 罹患数   | 91   | 2    | 4    | 1    | 3    | 4    | 3    | 0    | 16   | 3    | 2    | 4    | 4    | 11   | 11   | 10   | 8    | 2    | 3  |
| 第27週 | 報告定点  | 89   | 5    | 6    | 3    | 3    | 5    | 5    | 6    | 4    | 5    | 8    | 5    | 7    | 4    | 6    | 4    | 4    | 4    | 4  |
|      | 罹患数   | 88   | 2    | 8    | 2    | 4    | 0    | 6    | 1    | 3    | 0    | 6    | 17   | 6    | 8    | 10   | 8    | 1    | 6    | 6  |
|      | 定点当たり | 0.99 | 0.40 | 1.33 | 0.67 | 1.33 | 0    | 1.20 | 0.20 | 0.50 | 0    | 0.75 | 3.40 | 0.86 | 2.00 | 1.67 | 2.00 | 0.25 | 1.50 |    |
| 第28週 | 報告定点  | 85   | 5    | 5    | 3    | 3    | 5    | 5    | 6    | 4    | 5    | 8    | 5    | 6    | 3    | 6    | 4    | 4    | 4    | 4  |
|      | 罹患数   | 103  | 5    | 7    | 3    | 3    | 3    | 7    | 1    | 8    | 0    | 10   | 7    | 6    | 7    | 16   | 6    | 2    | 10   | 10 |
|      | 定点当たり | 1.21 | 1.00 | 1.40 | 1.00 | 1.00 | 0.60 | 1.40 | 0.25 | 1.33 | 0    | 1.25 | 1.40 | 1.00 | 2.33 | 2.67 | 1.50 | 0.50 | 2.50 |    |
| 第29週 | 報告定点  | 88   | 5    | 6    | 3    | 3    | 5    | 4    | 5    | 6    | 4    | 8    | 5    | 7    | 4    | 6    | 4    | 4    | 4    | 4  |
|      | 罹患数   | 54   | 1    | 8    | 4    | 1    | 1    | 3    | 2    | 0    | 2    | 5    | 8    | 5    | 2    | 4    | 2    | 3    | 2    | 2  |
|      | 定点当たり | 0.61 | 0.20 | 1.33 | 1.33 | 0.33 | 0.20 | 0.75 | 0.40 | 0    | 0.50 | 0.63 | 1.60 | 0.71 | 0.50 | 0.67 | 0.50 | 0.75 | 0.50 |    |
| 第30週 | 報告定点  | 82   | 5    | 5    | 3    | 3    | 4    | 5    | 3    | 5    | 4    | 8    | 5    | 7    | 3    | 6    | 4    | 4    | 4    | 4  |
|      | 罹患数   | 51   | 2    | 1    | 2    | 0    | 1    | 4    | 0    | 5    | 1    | 3    | 4    | 7    | 2    | 12   | 0    | 4    | 3    | 3  |
|      | 定点当たり | 0.62 | 0.40 | 0.20 | 0.67 | 0    | 0.25 | 0.80 | 0    | 1.00 | 0.25 | 0.38 | 0.80 | 1.00 | 0.67 | 2.00 | 0    | 1.00 | 0.75 |    |

| 週数   |       | 合計   | 年齢層別 |       |      |      |      |      |      |      |      |      |      |        |        |       |
|------|-------|------|------|-------|------|------|------|------|------|------|------|------|------|--------|--------|-------|
|      |       |      | ~5ヶ月 | ~11ヶ月 | 1歳   | 2歳   | 3歳   | 4歳   | 5歳   | 6歳   | 7歳   | 8歳   | 9歳   | 10~14歳 | 15~19歳 | 20歳以上 |
| 第26週 | 罹患数   | 91   | 1    | 2     | 10   | 10   | 14   | 17   | 15   | 9    | 6    | 2    | 2    | 1      | 1      | 1     |
|      | 定点当たり | 1.06 | 0.01 | 0.02  | 0.12 | 0.12 | 0.16 | 0.20 | 0.17 | 0.10 | 0.07 | 0.02 | 0.02 | 0.01   | 0.01   | 0.01  |
| 第27週 | 罹患数   | 88   |      | 4     | 3    | 10   | 9    | 18   | 16   | 12   | 4    | 8    | 1    | 1      |        | 2     |
|      | 定点当たり | 0.99 |      | 0.04  | 0.03 | 0.11 | 0.10 | 0.20 | 0.18 | 0.13 | 0.04 | 0.09 | 0.01 | 0.01   |        | 0.02  |
| 第28週 | 罹患数   | 103  | 1    | 4     | 10   | 15   | 15   | 20   | 9    | 14   | 6    | 2    | 5    | 2      |        |       |
|      | 定点当たり | 1.21 | 0.01 | 0.05  | 0.12 | 0.18 | 0.18 | 0.24 | 0.11 | 0.16 | 0.07 | 0.02 | 0.06 | 0.02   |        |       |
| 第29週 | 罹患数   | 54   | 1    | 3     | 5    | 3    | 11   | 6    | 6    | 8    | 8    | 2    |      | 1      |        |       |
|      | 定点当たり | 0.61 | 0.01 | 0.03  | 0.06 | 0.03 | 0.13 | 0.07 | 0.07 | 0.09 | 0.09 | 0.02 |      | 0.01   |        |       |
| 第30週 | 罹患数   | 51   | 1    | 2     | 6    | 8    | 6    | 5    | 7    | 5    | 4    | 5    |      | 2      |        |       |
|      | 定点当たり | 0.62 | 0.01 | 0.02  | 0.07 | 0.10 | 0.07 | 0.06 | 0.09 | 0.06 | 0.05 | 0.06 |      | 0.02   |        |       |

## 【年齢層別5週分集計】

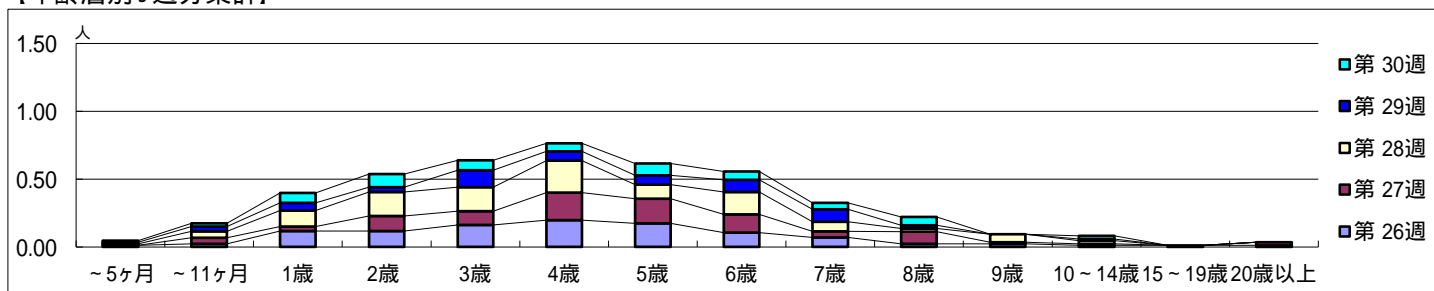

## 【定点当りの患者数】

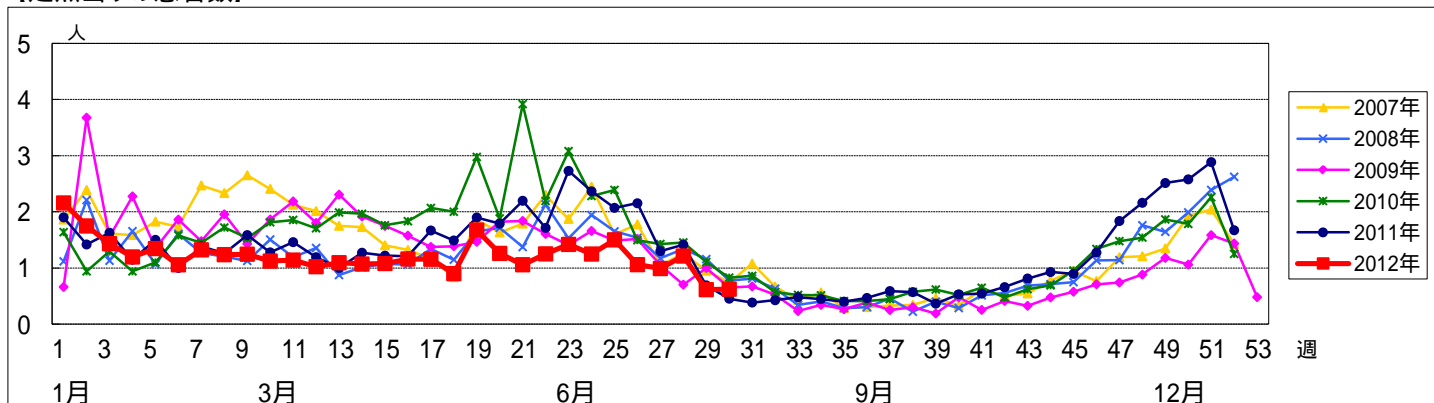

[区別・週別報告定点当り]

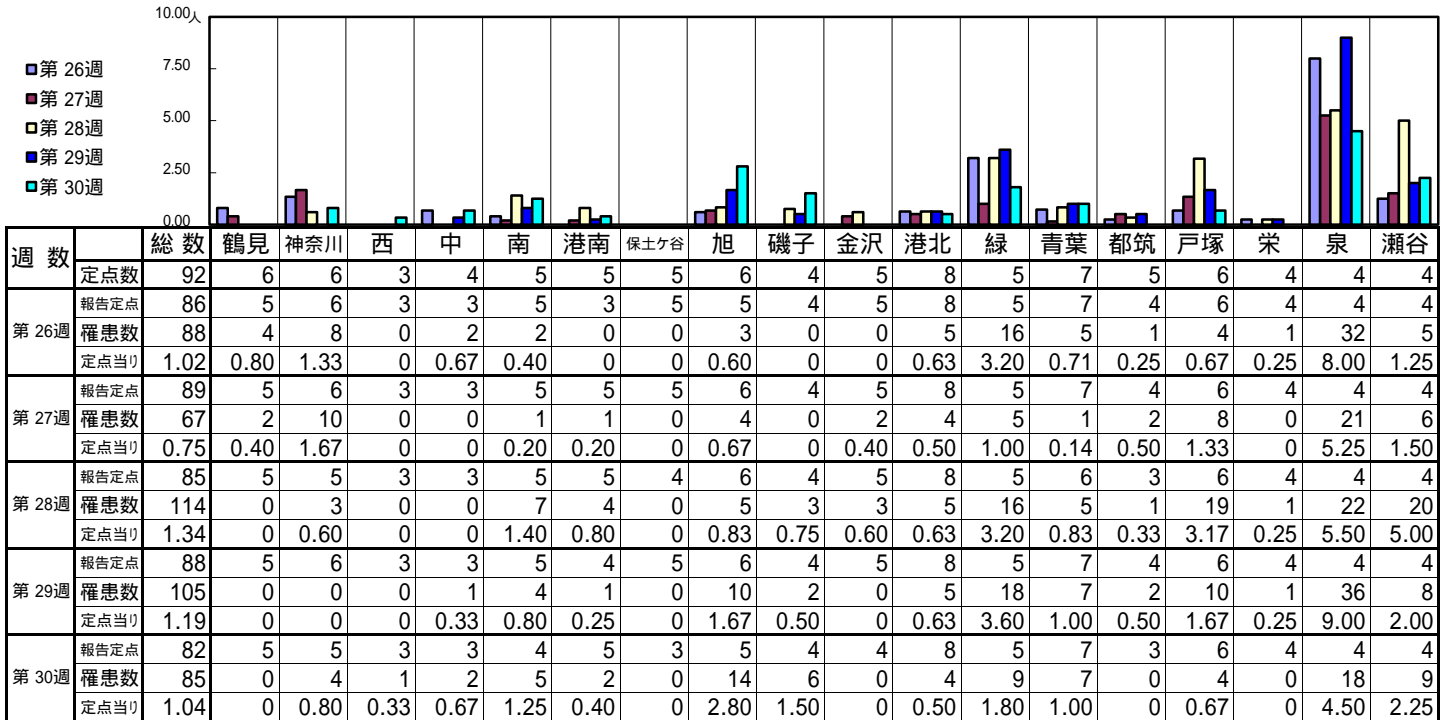

| 週数   |      | 合計   | 年齢層別 |       |      |      |      |      |      |      |      |      |      |        |        |       |  |
|------|------|------|------|-------|------|------|------|------|------|------|------|------|------|--------|--------|-------|--|
|      |      |      | ~5ヶ月 | ~11ヶ月 | 1歳   | 2歳   | 3歳   | 4歳   | 5歳   | 6歳   | 7歳   | 8歳   | 9歳   | 10~14歳 | 15~19歳 | 20歳以上 |  |
| 第26週 | 罹患数  | 88   | 2    | 2     | 25   | 15   | 18   | 14   | 9    | 1    | 1    |      |      |        |        |       |  |
|      | 定点当り | 1.02 | 0.02 | 0.02  | 0.29 | 0.17 | 0.21 | 0.16 | 0.10 | 0.01 | 0.01 |      |      |        |        |       |  |
| 第27週 | 罹患数  | 67   |      | 4     | 11   | 6    | 10   | 15   | 12   | 6    | 1    | 1    |      |        |        |       |  |
|      | 定点当り | 0.75 |      | 0.04  | 0.12 | 0.07 | 0.11 | 0.17 | 0.13 | 0.07 | 0.01 | 0.01 |      |        |        |       |  |
| 第28週 | 罹患数  | 114  |      | 2     | 16   | 22   | 26   | 22   | 17   | 5    | 2    | 1    |      |        |        |       |  |
|      | 定点当り | 1.34 |      | 0.02  | 0.19 | 0.26 | 0.31 | 0.26 | 0.20 | 0.06 | 0.02 | 0.01 |      |        |        |       |  |
| 第29週 | 罹患数  | 105  | 1    | 6     | 9    | 13   | 17   | 21   | 22   | 11   | 3    |      |      |        |        |       |  |
|      | 定点当り | 1.19 | 0.01 | 0.07  | 0.10 | 0.15 | 0.19 | 0.24 | 0.25 | 0.13 | 0.03 |      |      |        |        |       |  |
| 第30週 | 罹患数  | 85   |      | 8     | 12   | 15   | 18   | 10   | 9    | 3    | 4    | 2    | 1    | 2      | 1      |       |  |
|      | 定点当り | 1.04 |      | 0.10  | 0.15 | 0.18 | 0.22 | 0.12 | 0.11 | 0.04 | 0.05 | 0.02 | 0.01 | 0.02   | 0.01   |       |  |

[年齢層別5週分集計]

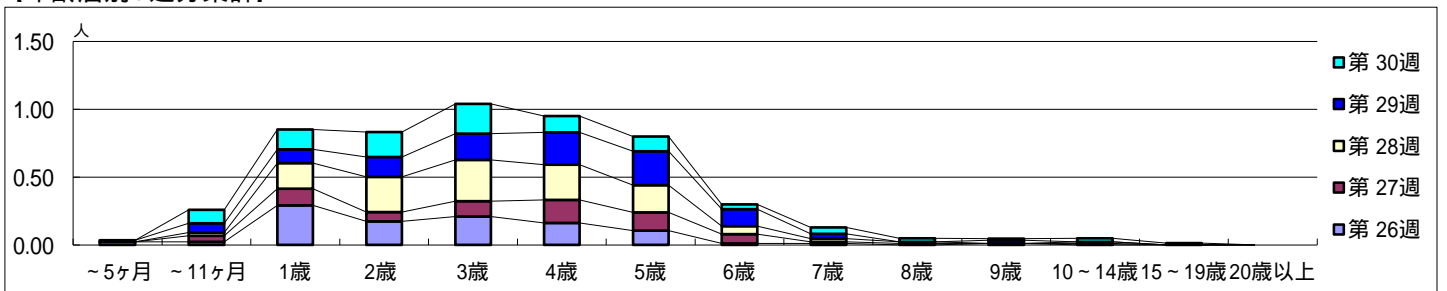

[定点当りの患者数]

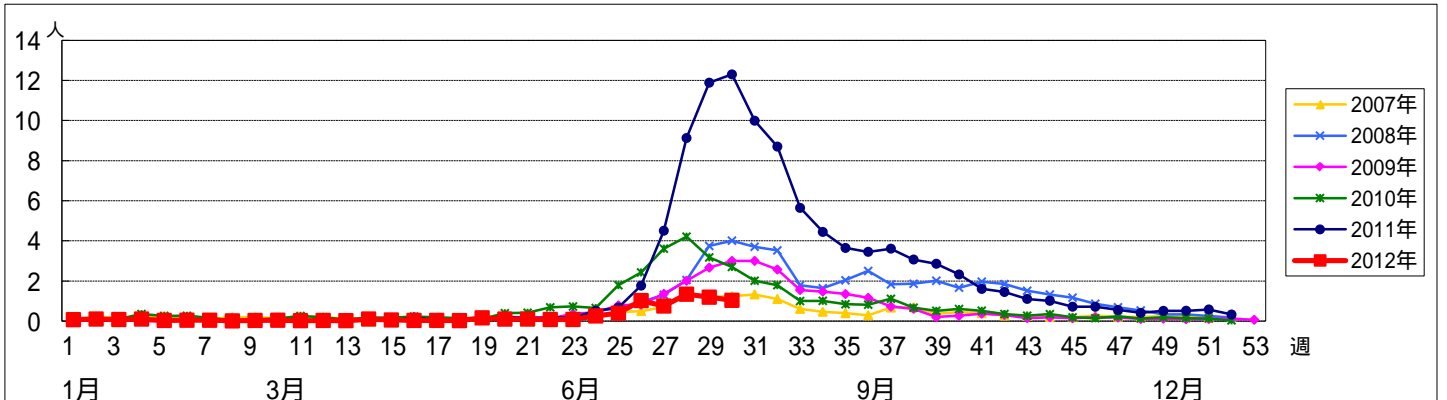



【区別・週別報告定点当り】

| 週 数   |      | 総数   | 鶴見   | 神奈川  | 西 | 中    | 南 | 港南   | 保土ヶ谷 | 旭    | 磯子   | 金沢   | 港北   | 緑    | 青葉   | 都筑   | 戸塚   | 栄    | 泉    | 瀬谷 |
|-------|------|------|------|------|---|------|---|------|------|------|------|------|------|------|------|------|------|------|------|----|
|       |      | 定点数  | 92   | 6    | 6 | 3    | 4 | 5    | 5    | 5    | 6    | 4    | 5    | 8    | 5    | 7    | 5    | 6    | 4    | 4  |
| 第 26週 | 報告定点 | 86   | 5    | 6    | 3 | 3    | 5 | 3    | 5    | 5    | 4    | 5    | 8    | 5    | 7    | 4    | 6    | 4    | 4    | 4  |
|       | 罹患数  | 23   | 0    | 1    | 0 | 0    | 0 | 1    | 0    | 0    | 13   | 1    | 3    | 0    | 2    | 0    | 0    | 0    | 0    | 2  |
|       | 定点当り | 0.27 | 0    | 0.17 | 0 | 0    | 0 | 0.33 | 0    | 0    | 3.25 | 0.20 | 0.38 | 0    | 0.29 | 0    | 0    | 0    | 0.50 |    |
| 第 27週 | 報告定点 | 89   | 5    | 6    | 3 | 3    | 5 | 5    | 5    | 6    | 4    | 5    | 8    | 5    | 7    | 4    | 6    | 4    | 4    | 4  |
|       | 罹患数  | 15   | 1    | 0    | 0 | 0    | 0 | 3    | 0    | 0    | 7    | 0    | 2    | 0    | 0    | 0    | 1    | 0    | 0    | 1  |
|       | 定点当り | 0.17 | 0.20 | 0    | 0 | 0    | 0 | 0.60 | 0    | 0    | 1.75 | 0    | 0.25 | 0    | 0    | 0    | 0.17 | 0    | 0    |    |
| 第 28週 | 報告定点 | 85   | 5    | 5    | 3 | 3    | 5 | 5    | 4    | 6    | 4    | 5    | 8    | 5    | 6    | 3    | 6    | 4    | 4    | 4  |
|       | 罹患数  | 18   | 2    | 0    | 0 | 1    | 0 | 3    | 0    | 1    | 7    | 0    | 2    | 1    | 0    | 0    | 0    | 1    | 0    | 0  |
|       | 定点当り | 0.21 | 0.40 | 0    | 0 | 0.33 | 0 | 0.60 | 0    | 0.17 | 1.75 | 0    | 0.25 | 0.20 | 0    | 0    | 0    | 0.25 | 0    |    |
| 第 29週 | 報告定点 | 88   | 5    | 6    | 3 | 3    | 5 | 4    | 5    | 6    | 4    | 5    | 8    | 5    | 7    | 4    | 6    | 4    | 4    | 4  |
|       | 罹患数  | 10   | 1    | 0    | 0 | 0    | 0 | 1    | 0    | 0    | 5    | 0    | 1    | 0    | 0    | 1    | 0    | 0    | 0    | 1  |
|       | 定点当り | 0.11 | 0.20 | 0    | 0 | 0    | 0 | 0.25 | 0    | 0    | 1.25 | 0    | 0.13 | 0    | 0    | 0.25 | 0    | 0    | 0.25 |    |
| 第 30週 | 報告定点 | 82   | 5    | 5    | 3 | 3    | 4 | 5    | 3    | 5    | 4    | 4    | 8    | 5    | 7    | 3    | 6    | 4    | 4    | 4  |
|       | 罹患数  | 7    | 0    | 1    | 0 | 0    | 0 | 1    | 0    | 0    | 3    | 0    | 0    | 0    | 0    | 0    | 0    | 0    | 0    | 2  |
|       | 定点当り | 0.09 | 0    | 0.20 | 0 | 0    | 0 | 0.20 | 0    | 0    | 0.75 | 0    | 0    | 0    | 0    | 0    | 0    | 0    | 0    |    |

| 週 数   |      | 合計   | ~5ヶ月 | ~11ヶ月 | 1歳   | 2歳   | 3歳   | 4歳   | 5歳   | 6歳   | 7歳   | 8歳   | 9歳   | 10~14歳 | 15~19歳 | 20歳以上 |
|-------|------|------|------|-------|------|------|------|------|------|------|------|------|------|--------|--------|-------|
| 第 26週 | 罹患数  | 23   |      |       | 2    | 3    |      | 2    | 6    | 3    | 1    | 5    |      |        |        | 1     |
|       | 定点当り | 0.27 |      |       | 0.02 | 0.03 |      | 0.02 | 0.07 | 0.03 | 0.01 | 0.06 |      |        |        | 0.01  |
| 第 27週 | 罹患数  | 15   |      | 1     | 1    | 1    | 1    | 5    | 2    | 1    |      | 2    | 1    |        |        |       |
|       | 定点当り | 0.17 |      | 0.01  | 0.01 | 0.01 | 0.01 | 0.06 | 0.02 | 0.01 |      | 0.02 | 0.01 |        |        |       |
| 第 28週 | 罹患数  | 18   |      |       | 2    |      | 3    | 5    | 3    |      | 2    | 1    | 2    |        |        |       |
|       | 定点当り | 0.21 |      |       | 0.02 |      | 0.04 | 0.06 | 0.04 |      | 0.02 | 0.01 | 0.02 |        |        |       |
| 第 29週 | 罹患数  | 10   |      |       | 1    | 4    | 1    | 1    |      | 1    | 1    | 1    |      |        |        |       |
|       | 定点当り | 0.11 |      |       | 0.01 | 0.05 | 0.01 | 0.01 |      | 0.01 | 0.01 | 0.01 |      |        |        |       |
| 第 30週 | 罹患数  | 7    |      |       |      | 1    |      | 1    | 1    | 3    |      |      |      |        |        | 1     |
|       | 定点当り | 0.09 |      |       |      | 0.01 |      | 0.01 | 0.01 | 0.04 |      |      |      |        |        | 0.01  |

【年齢層別5週分集計】

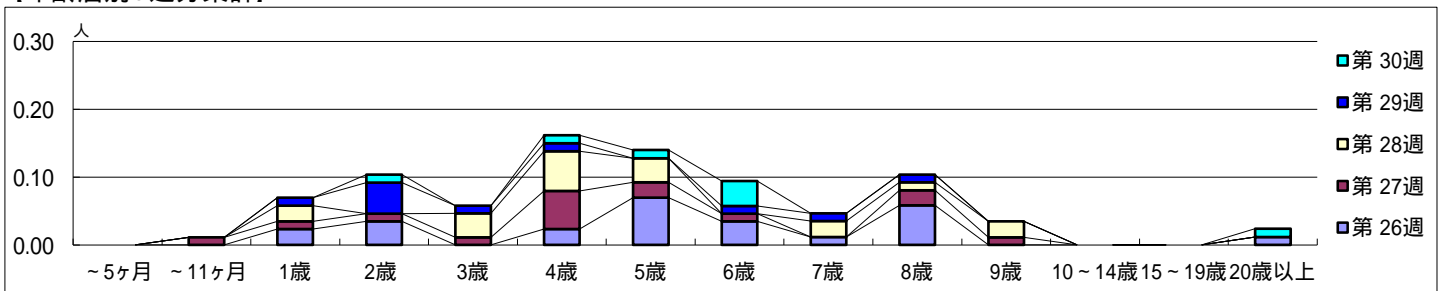

【定点当りの患者数】

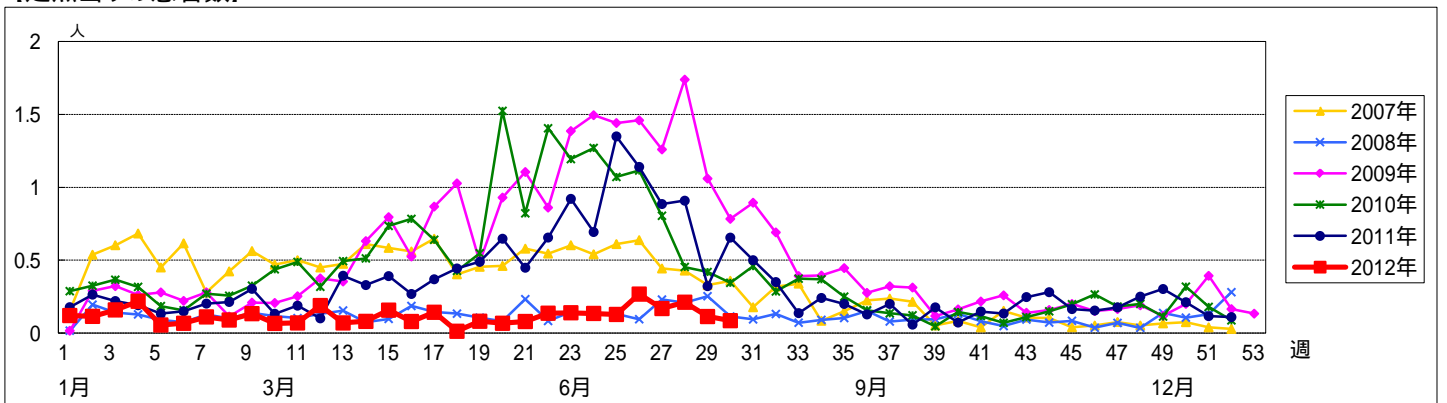

<< 突発性発しん >>

平成 24年 6月25日 ~ 7月29日  
[平成 24年 第26週 ~ 第30週]

【区別・週別報告定点当たり】

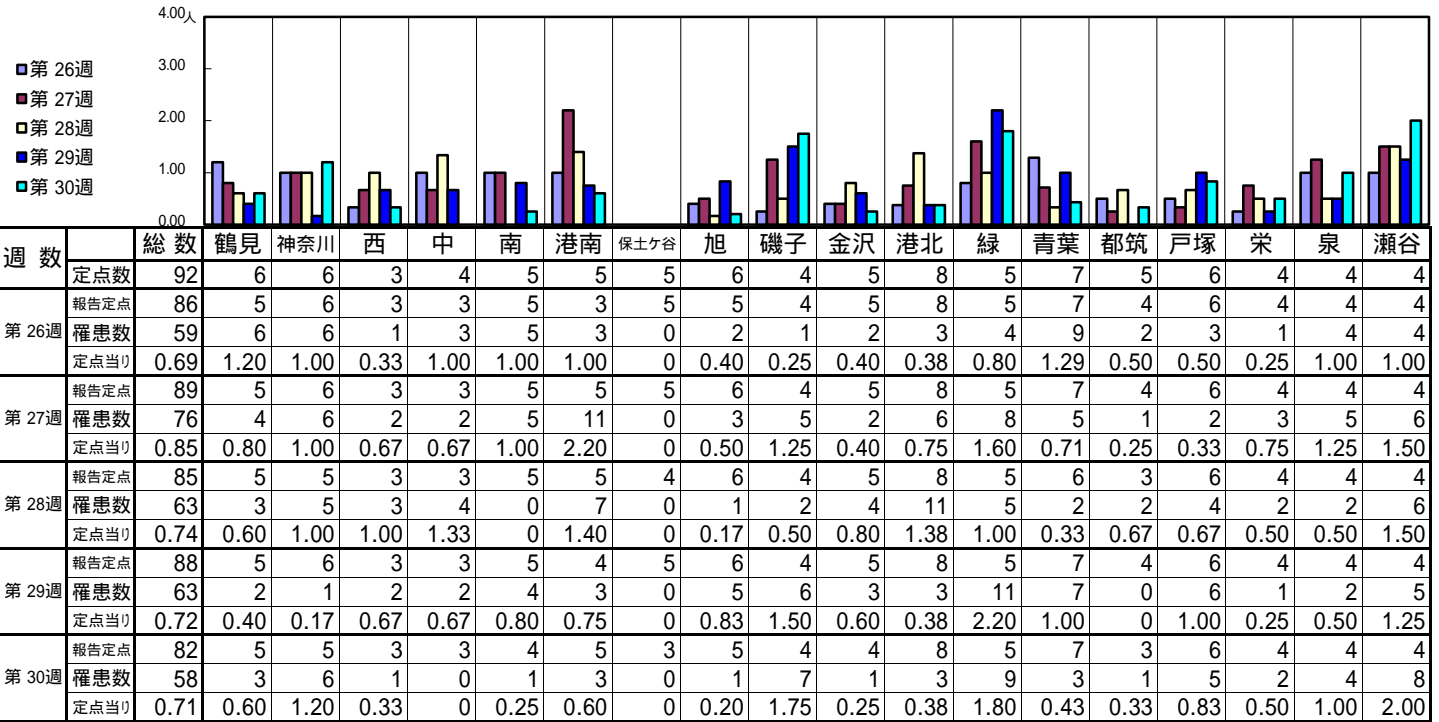

| 週数   |      | 合計   | ~5ヶ月 | ~11ヶ月 | 1歳   | 2歳   | 3歳   | 4歳   | 5歳 | 6歳 | 7歳   | 8歳 | 9歳 | 10~14歳 | 15~19歳 | 20歳以上 |
|------|------|------|------|-------|------|------|------|------|----|----|------|----|----|--------|--------|-------|
| 第26週 | 罹患数  | 59   | 2    | 20    | 30   | 4    | 2    |      |    |    | 1    |    |    |        |        |       |
| 第26週 | 定点当り | 0.69 | 0.02 | 0.23  | 0.35 | 0.05 | 0.02 |      |    |    | 0.01 |    |    |        |        |       |
| 第27週 | 罹患数  | 76   | 1    | 29    | 42   | 4    |      |      |    |    |      |    |    |        |        |       |
| 第27週 | 定点当り | 0.85 | 0.01 | 0.33  | 0.47 | 0.04 |      |      |    |    |      |    |    |        |        |       |
| 第28週 | 罹患数  | 63   | 1    | 23    | 33   | 6    |      |      |    |    |      |    |    |        |        |       |
| 第28週 | 定点当り | 0.74 | 0.01 | 0.27  | 0.39 | 0.07 |      |      |    |    |      |    |    |        |        |       |
| 第29週 | 罹患数  | 63   |      | 26    | 30   | 6    |      | 1    |    |    |      |    |    |        |        |       |
| 第29週 | 定点当り | 0.72 |      | 0.30  | 0.34 | 0.07 |      | 0.01 |    |    |      |    |    |        |        |       |
| 第30週 | 罹患数  | 58   |      | 20    | 29   | 9    |      |      |    |    |      |    |    |        |        |       |
| 第30週 | 定点当り | 0.71 |      | 0.24  | 0.35 | 0.11 |      |      |    |    |      |    |    |        |        |       |

【年齢層別5週分集計】

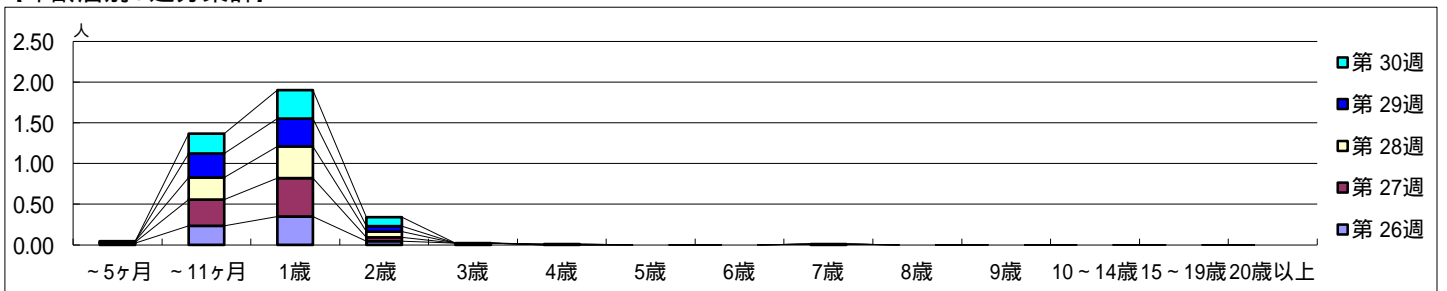

【定点当りの患者数】

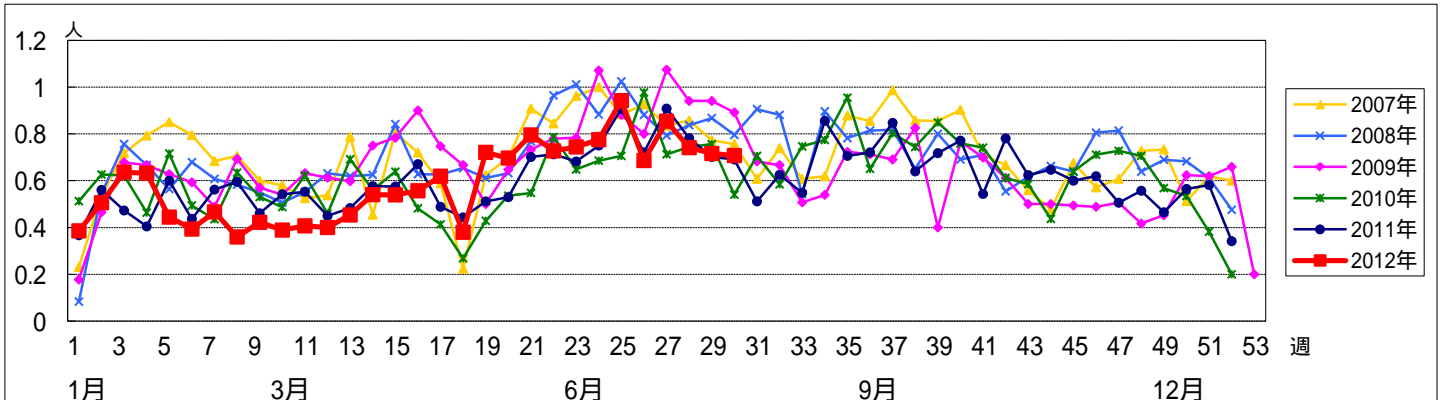

【区別・週別報告定点当たり】

| 週数   |       | 総数   | 区別 |     |   |   |   |      |      |   |    |    |    |   |      |    |    |   |   |    |
|------|-------|------|----|-----|---|---|---|------|------|---|----|----|----|---|------|----|----|---|---|----|
|      |       |      | 鶴見 | 神奈川 | 西 | 中 | 南 | 港南   | 保土ヶ谷 | 旭 | 磯子 | 金沢 | 港北 | 緑 | 青葉   | 都筑 | 戸塚 | 栄 | 泉 | 瀬谷 |
| 第26週 | 定点数   | 92   | 6  | 6   | 3 | 4 | 5 | 5    | 5    | 6 | 4  | 5  | 8  | 5 | 7    | 5  | 6  | 4 | 4 | 4  |
|      | 報告定点  | 86   | 5  | 6   | 3 | 3 | 5 | 3    | 5    | 5 | 4  | 5  | 8  | 5 | 7    | 4  | 6  | 4 | 4 | 4  |
|      | 罹患数   | 0    | 0  | 0   | 0 | 0 | 0 | 0    | 0    | 0 | 0  | 0  | 0  | 0 | 0    | 0  | 0  | 0 | 0 | 0  |
| 第27週 | 報告定点  | 89   | 5  | 6   | 3 | 3 | 5 | 5    | 5    | 6 | 4  | 5  | 8  | 5 | 7    | 4  | 6  | 4 | 4 | 4  |
|      | 罹患数   | 0    | 0  | 0   | 0 | 0 | 0 | 0    | 0    | 0 | 0  | 0  | 0  | 0 | 0    | 0  | 0  | 0 | 0 | 0  |
|      | 定点当たり | 0    | 0  | 0   | 0 | 0 | 0 | 0    | 0    | 0 | 0  | 0  | 0  | 0 | 0    | 0  | 0  | 0 | 0 | 0  |
| 第28週 | 報告定点  | 85   | 5  | 5   | 3 | 3 | 5 | 5    | 4    | 6 | 4  | 5  | 8  | 5 | 6    | 3  | 6  | 4 | 4 | 4  |
|      | 罹患数   | 0    | 0  | 0   | 0 | 0 | 0 | 0    | 0    | 0 | 0  | 0  | 0  | 0 | 0    | 0  | 0  | 0 | 0 | 0  |
|      | 定点当たり | 0    | 0  | 0   | 0 | 0 | 0 | 0    | 0    | 0 | 0  | 0  | 0  | 0 | 0    | 0  | 0  | 0 | 0 | 0  |
| 第29週 | 報告定点  | 88   | 5  | 6   | 3 | 3 | 5 | 4    | 5    | 6 | 4  | 5  | 8  | 5 | 7    | 4  | 6  | 4 | 4 | 4  |
|      | 罹患数   | 1    | 0  | 0   | 0 | 0 | 0 | 0    | 0    | 0 | 0  | 0  | 0  | 0 | 1    | 0  | 0  | 0 | 0 | 0  |
|      | 定点当たり | 0.01 | 0  | 0   | 0 | 0 | 0 | 0    | 0    | 0 | 0  | 0  | 0  | 0 | 0.14 | 0  | 0  | 0 | 0 | 0  |
| 第30週 | 報告定点  | 82   | 5  | 5   | 3 | 3 | 4 | 5    | 3    | 5 | 4  | 4  | 8  | 5 | 7    | 3  | 6  | 4 | 4 | 4  |
|      | 罹患数   | 2    | 0  | 0   | 0 | 0 | 0 | 2    | 0    | 0 | 0  | 0  | 0  | 0 | 0    | 0  | 0  | 0 | 0 | 0  |
|      | 定点当たり | 0.02 | 0  | 0   | 0 | 0 | 0 | 0.40 | 0    | 0 | 0  | 0  | 0  | 0 | 0    | 0  | 0  | 0 | 0 | 0  |

| 週数   |       | 合計   | 年齢層別 |       |    |    |    |      |    |    |    |    |    |        |        |       |      |
|------|-------|------|------|-------|----|----|----|------|----|----|----|----|----|--------|--------|-------|------|
|      |       |      | ~5ヶ月 | ~11ヶ月 | 1歳 | 2歳 | 3歳 | 4歳   | 5歳 | 6歳 | 7歳 | 8歳 | 9歳 | 10~14歳 | 15~19歳 | 20歳以上 |      |
| 第26週 | 罹患数   | 0    |      |       |    |    |    |      |    |    |    |    |    |        |        |       |      |
|      | 定点当たり | 0    |      |       |    |    |    |      |    |    |    |    |    |        |        |       |      |
| 第27週 | 罹患数   | 0    |      |       |    |    |    |      |    |    |    |    |    |        |        |       |      |
|      | 定点当たり | 0    |      |       |    |    |    |      |    |    |    |    |    |        |        |       |      |
| 第28週 | 罹患数   | 0    |      |       |    |    |    |      |    |    |    |    |    |        |        |       |      |
|      | 定点当たり | 0    |      |       |    |    |    |      |    |    |    |    |    |        |        |       |      |
| 第29週 | 罹患数   | 1    |      |       |    |    |    |      |    |    |    |    |    |        |        |       | 1    |
|      | 定点当たり | 0.01 |      |       |    |    |    |      |    |    |    |    |    |        |        |       | 0.01 |
| 第30週 | 罹患数   | 2    |      |       |    |    |    | 2    |    |    |    |    |    |        |        |       |      |
|      | 定点当たり | 0.02 |      |       |    |    |    | 0.02 |    |    |    |    |    |        |        |       |      |

【年齢層別5週分集計】

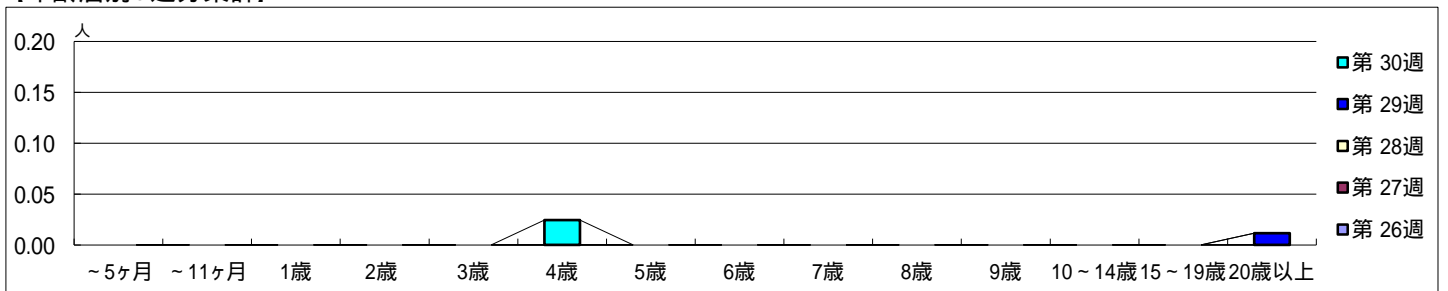

【定点当りの患者数】

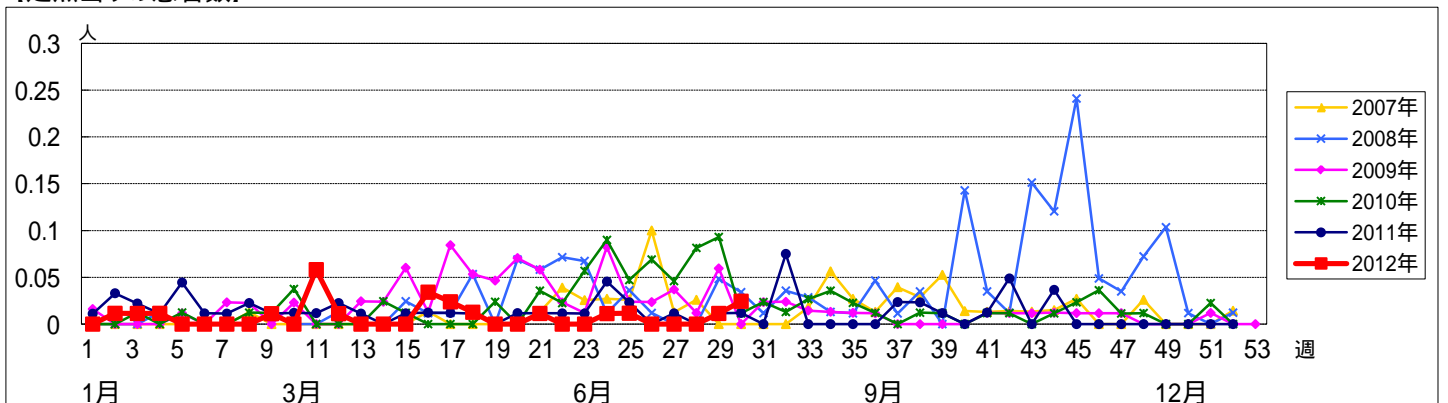

【区別・週別報告定点当たり】

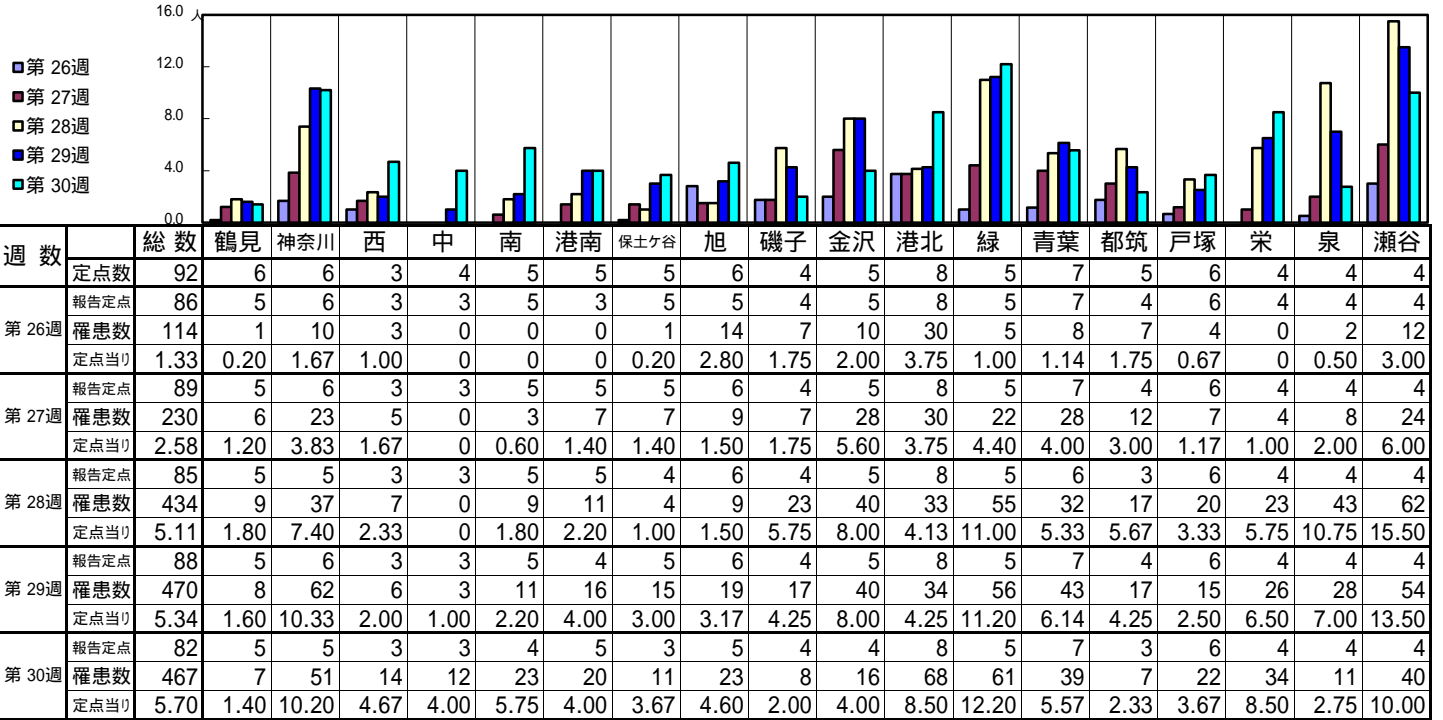

| 週数   |      | 合計   | ~5ヶ月 | ~11ヶ月 | 1歳   | 2歳   | 3歳   | 4歳   | 5歳   | 6歳   | 7歳   | 8歳   | 9歳   | 10~14歳 | 15~19歳 | 20歳以上 |
|------|------|------|------|-------|------|------|------|------|------|------|------|------|------|--------|--------|-------|
| 第26週 | 罹患数  | 114  | 1    | 11    | 27   | 32   | 14   | 16   | 7    | 4    | 1    |      |      |        |        | 1     |
|      | 定点当り | 1.33 | 0.01 | 0.13  | 0.31 | 0.37 | 0.16 | 0.19 | 0.08 | 0.05 | 0.01 |      |      |        |        | 0.01  |
| 第27週 | 罹患数  | 230  | 1    | 16    | 56   | 47   | 32   | 35   | 22   | 13   | 4    | 1    |      | 1      |        | 2     |
|      | 定点当り | 2.58 | 0.01 | 0.18  | 0.63 | 0.53 | 0.36 | 0.39 | 0.25 | 0.15 | 0.04 | 0.01 |      | 0.01   |        | 0.02  |
| 第28週 | 罹患数  | 434  | 2    | 26    | 115  | 84   | 58   | 80   | 35   | 20   | 3    | 5    | 3    | 2      |        | 1     |
|      | 定点当り | 5.11 | 0.02 | 0.31  | 1.35 | 0.99 | 0.68 | 0.94 | 0.41 | 0.24 | 0.04 | 0.06 | 0.04 | 0.02   |        | 0.01  |
| 第29週 | 罹患数  | 470  | 2    | 28    | 102  | 73   | 68   | 85   | 43   | 33   | 14   | 8    | 3    | 8      | 1      | 2     |
|      | 定点当り | 5.34 | 0.02 | 0.32  | 1.16 | 0.83 | 0.77 | 0.97 | 0.49 | 0.38 | 0.16 | 0.09 | 0.03 | 0.09   | 0.01   | 0.02  |
| 第30週 | 罹患数  | 467  | 1    | 25    | 112  | 103  | 68   | 54   | 39   | 32   | 13   | 8    | 4    | 3      |        | 5     |
|      | 定点当り | 5.70 | 0.01 | 0.30  | 1.37 | 1.26 | 0.83 | 0.66 | 0.48 | 0.39 | 0.16 | 0.10 | 0.05 | 0.04   |        | 0.06  |

【年齢層別5週分集計】

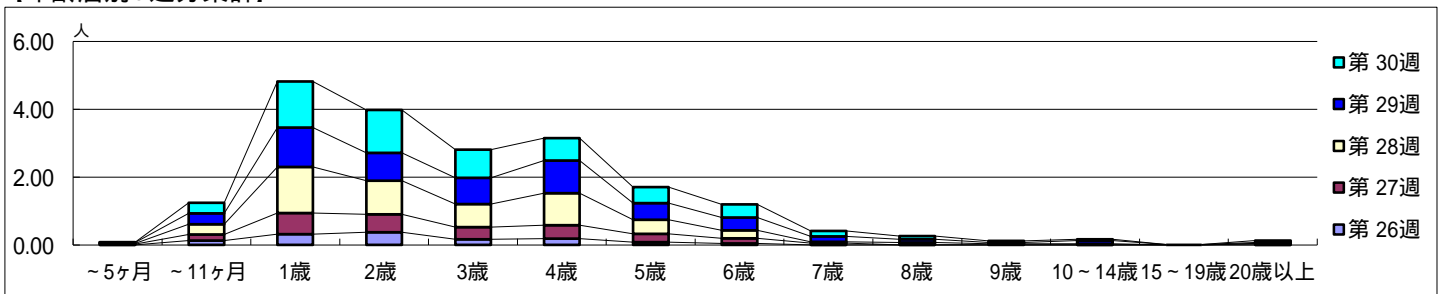

【定点当りの患者数】

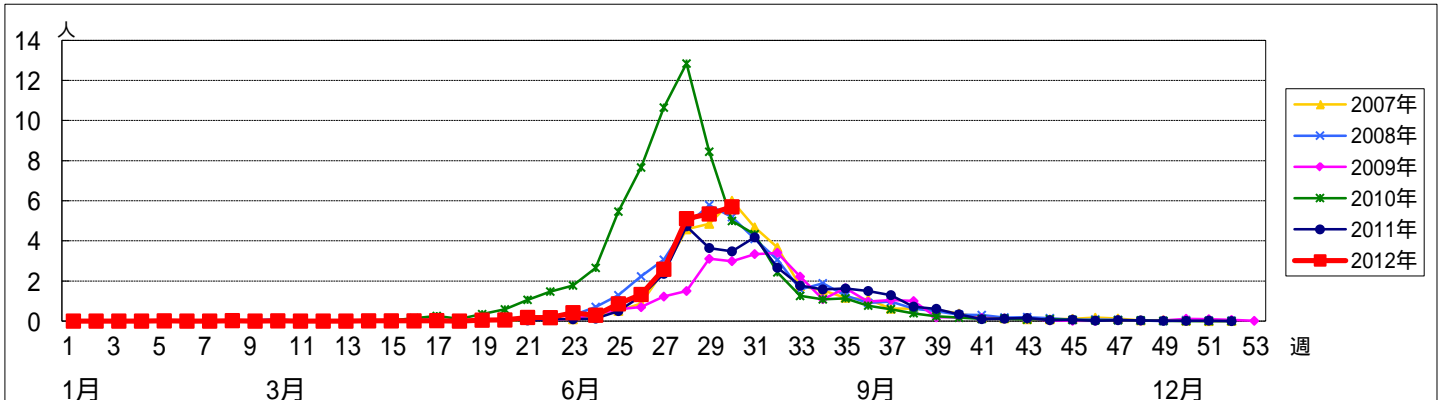

<< 流行性耳下腺炎 >>

平成 24年 6月25日 ~ 7月29日  
[平成 24年 第26週 ~ 第30週]

【区別・週別報告定点当たり】

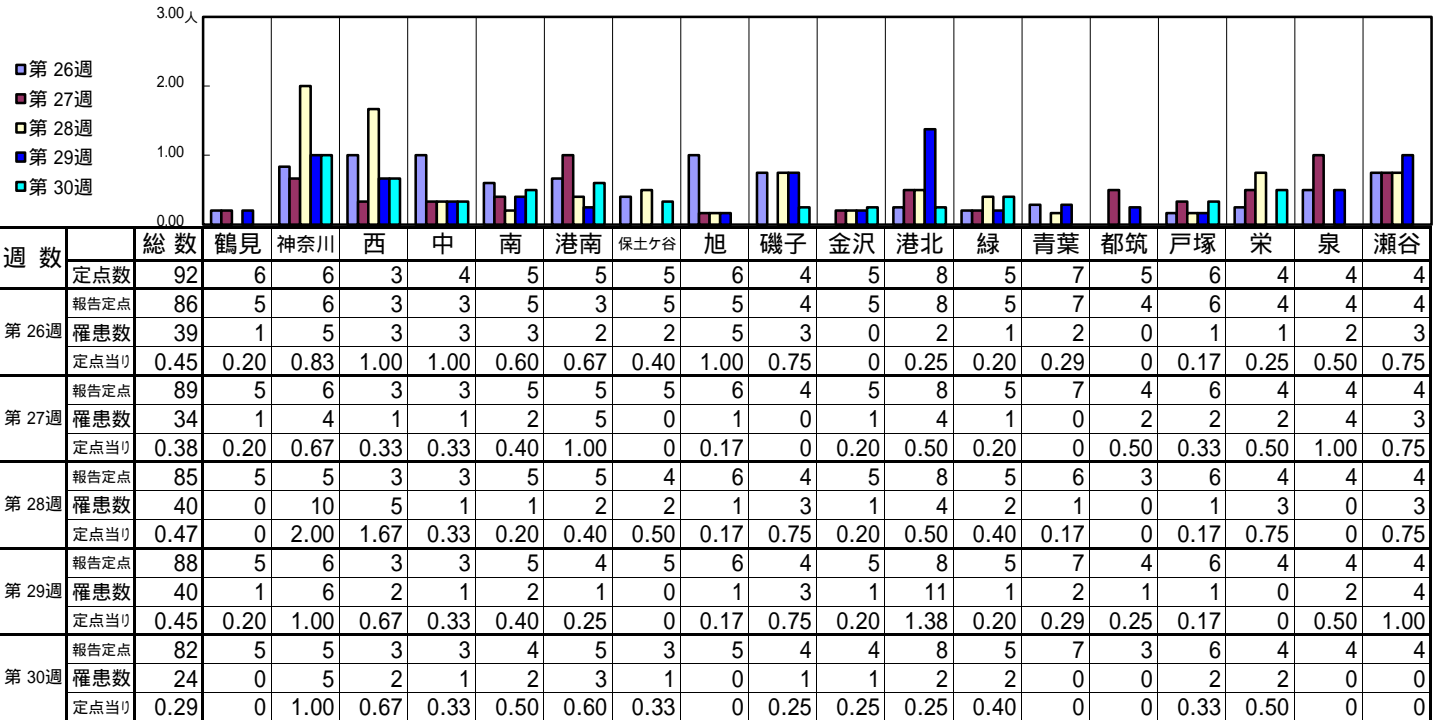

| 週数   |       | 合計   | ~5ヶ月 | ~11ヶ月 | 1歳   | 2歳   | 3歳   | 4歳   | 5歳   | 6歳   | 7歳   | 8歳   | 9歳   | 10~14歳 | 15~19歳 | 20歳以上 |
|------|-------|------|------|-------|------|------|------|------|------|------|------|------|------|--------|--------|-------|
| 第26週 | 罹患数   | 39   |      |       | 2    | 5    | 3    | 6    | 4    | 5    | 3    | 5    | 4    | 2      |        |       |
| 第26週 | 定点当たり | 0.45 |      |       | 0.02 | 0.06 | 0.03 | 0.07 | 0.05 | 0.06 | 0.03 | 0.06 | 0.05 | 0.02   |        |       |
| 第27週 | 罹患数   | 34   |      |       | 1    | 5    | 5    | 2    | 6    | 3    | 3    | 3    | 3    | 3      |        |       |
| 第27週 | 定点当たり | 0.38 |      |       | 0.01 | 0.06 | 0.06 | 0.02 | 0.07 | 0.03 | 0.03 | 0.03 | 0.03 | 0.03   |        |       |
| 第28週 | 罹患数   | 40   |      | 2     | 1    | 2    | 9    | 4    | 8    | 5    | 3    | 3    | 3    | 3      |        |       |
| 第28週 | 定点当たり | 0.47 |      | 0.02  | 0.01 | 0.02 | 0.11 | 0.05 | 0.09 | 0.06 | 0.04 | 0.04 | 0.04 | 0.04   |        |       |
| 第29週 | 罹患数   | 40   |      |       | 2    | 3    | 5    | 8    | 4    | 4    |      | 5    | 3    | 5      |        | 1     |
| 第29週 | 定点当たり | 0.45 |      |       | 0.02 | 0.03 | 0.06 | 0.09 | 0.05 | 0.05 |      | 0.06 | 0.03 | 0.06   |        | 0.01  |
| 第30週 | 罹患数   | 24   |      |       | 1    | 3    | 2    | 2    | 1    |      | 3    | 1    | 3    | 7      | 1      |       |
| 第30週 | 定点当たり | 0.29 |      |       | 0.01 | 0.04 | 0.02 | 0.02 | 0.01 |      | 0.04 | 0.01 | 0.04 | 0.09   | 0.01   |       |

【年齢層別5週分集計】

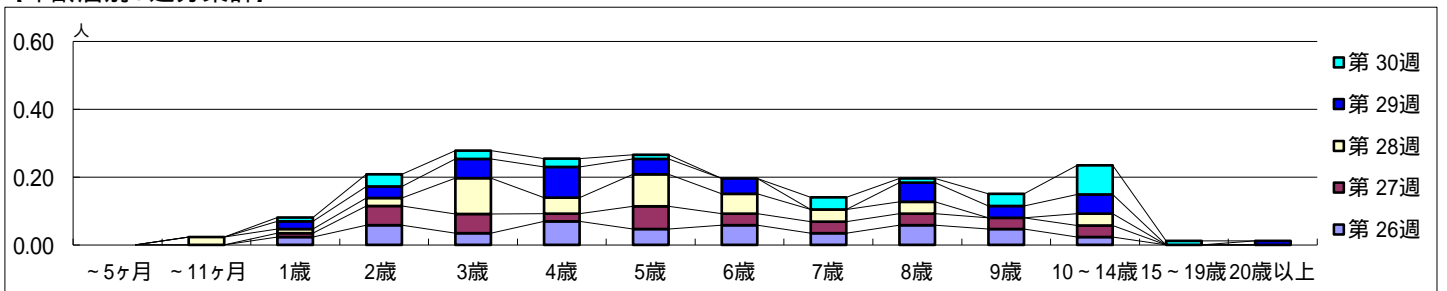

【定点当りの患者数】

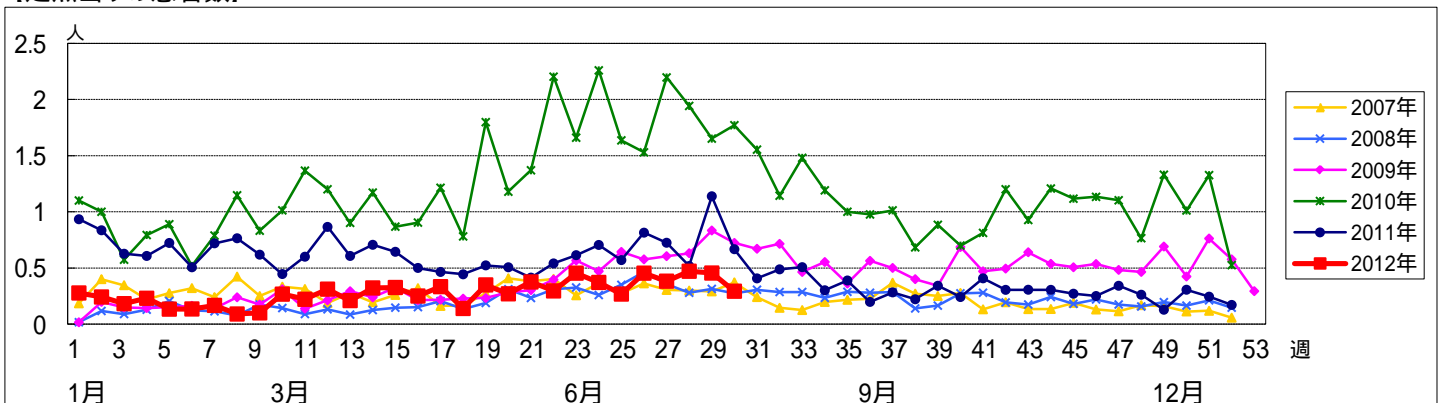

<< 急性出血性結膜炎 >>

平成 24年 6月25日 ~ 7月29日  
[平成 24年 第26週 ~ 第30週]

【区別・週別報告定点当り】

| 週数   |      | 総数   | 区別 |     |   |   |   |    |      |   |    |    |    |   |    |    |    |   |   |    |   |
|------|------|------|----|-----|---|---|---|----|------|---|----|----|----|---|----|----|----|---|---|----|---|
|      |      |      | 鶴見 | 神奈川 | 西 | 中 | 南 | 港南 | 保土ヶ谷 | 旭 | 磯子 | 金沢 | 港北 | 緑 | 青葉 | 都筑 | 戸塚 | 栄 | 泉 | 瀬谷 |   |
| 第26週 | 定点数  | 19   | 1  | 1   | 0 | 1 | 1 | 1  | 1    | 1 | 1  | 1  | 2  | 1 | 2  | 1  | 1  | 1 | 1 | 1  |   |
|      | 報告定点 | 19   | 1  | 1   |   | 1 | 1 | 1  | 1    | 1 | 1  | 1  | 2  | 1 | 2  | 1  | 1  | 1 | 1 | 1  |   |
|      | 罹患数  | 0    | 0  | 0   | 0 | 0 | 0 | 0  | 0    | 0 | 0  | 0  | 0  | 0 | 0  | 0  | 0  | 0 | 0 | 0  | 0 |
| 第27週 | 報告定点 | 18   | 1  | 1   |   | 1 | 1 | 1  | 1    | 1 | 1  | 2  | 1  | 2 | 1  | 1  | 1  | 1 | 1 | 1  |   |
|      | 罹患数  | 0    | 0  | 0   | 0 | 0 | 0 | 0  | 0    | 0 | 0  | 0  | 0  | 0 | 0  | 0  | 0  | 0 | 0 | 0  | 0 |
|      | 定点当り | 0    | 0  | 0   | 0 | 0 | 0 | 0  | 0    | 0 | 0  | 0  | 0  | 0 | 0  | 0  | 0  | 0 | 0 | 0  | 0 |
| 第28週 | 報告定点 | 19   | 1  | 1   |   | 1 | 1 | 1  | 1    | 1 | 1  | 2  | 1  | 2 | 1  | 1  | 1  | 1 | 1 | 1  |   |
|      | 罹患数  | 0    | 0  | 0   | 0 | 0 | 0 | 0  | 0    | 0 | 0  | 0  | 0  | 0 | 0  | 0  | 0  | 0 | 0 | 0  | 0 |
|      | 定点当り | 0    | 0  | 0   | 0 | 0 | 0 | 0  | 0    | 0 | 0  | 0  | 0  | 0 | 0  | 0  | 0  | 0 | 0 | 0  | 0 |
| 第29週 | 報告定点 | 19   | 1  | 1   |   | 1 | 1 | 1  | 1    | 1 | 1  | 2  | 1  | 2 | 1  | 1  | 1  | 1 | 1 | 1  |   |
|      | 罹患数  | 1    | 0  | 0   | 0 | 0 | 0 | 0  | 1    | 0 | 0  | 0  | 0  | 0 | 0  | 0  | 0  | 0 | 0 | 0  | 0 |
|      | 定点当り | 0.05 | 0  | 0   | 0 | 0 | 0 | 0  | 1.00 | 0 | 0  | 0  | 0  | 0 | 0  | 0  | 0  | 0 | 0 | 0  | 0 |
| 第30週 | 報告定点 | 17   | 1  | 1   |   | 1 | 1 | 1  | 1    | 1 | 1  | 1  | 1  | 1 | 1  | 1  | 1  | 1 | 1 | 1  |   |
|      | 罹患数  | 0    | 0  | 0   | 0 | 0 | 0 | 0  | 0    | 0 | 0  | 0  | 0  | 0 | 0  | 0  | 0  | 0 | 0 | 0  | 0 |
|      | 定点当り | 0    | 0  | 0   | 0 | 0 | 0 | 0  | 0    | 0 | 0  | 0  | 0  | 0 | 0  | 0  | 0  | 0 | 0 | 0  | 0 |

| 週数   |      | 合計   | ~5ヶ月 | ~11ヶ月 | 年齢層別 |    |    |    |    |    |    |    |    |        |        |        |        |        |        |        |       |      |  |
|------|------|------|------|-------|------|----|----|----|----|----|----|----|----|--------|--------|--------|--------|--------|--------|--------|-------|------|--|
|      |      |      |      |       | 1歳   | 2歳 | 3歳 | 4歳 | 5歳 | 6歳 | 7歳 | 8歳 | 9歳 | 10~14歳 | 15~19歳 | 20~29歳 | 30~39歳 | 40~49歳 | 50~59歳 | 60~69歳 | 70歳以上 |      |  |
| 第26週 | 罹患数  | 0    |      |       |      |    |    |    |    |    |    |    |    |        |        |        |        |        |        |        |       |      |  |
|      | 定点当り | 0    |      |       |      |    |    |    |    |    |    |    |    |        |        |        |        |        |        |        |       |      |  |
| 第27週 | 罹患数  | 0    |      |       |      |    |    |    |    |    |    |    |    |        |        |        |        |        |        |        |       |      |  |
|      | 定点当り | 0    |      |       |      |    |    |    |    |    |    |    |    |        |        |        |        |        |        |        |       |      |  |
| 第28週 | 罹患数  | 0    |      |       |      |    |    |    |    |    |    |    |    |        |        |        |        |        |        |        |       |      |  |
|      | 定点当り | 0    |      |       |      |    |    |    |    |    |    |    |    |        |        |        |        |        |        |        |       |      |  |
| 第29週 | 罹患数  | 1    |      |       |      |    |    |    |    |    |    |    |    |        |        |        |        |        |        |        |       | 1    |  |
|      | 定点当り | 0.05 |      |       |      |    |    |    |    |    |    |    |    |        |        |        |        |        |        |        |       | 0.05 |  |
| 第30週 | 罹患数  | 0    |      |       |      |    |    |    |    |    |    |    |    |        |        |        |        |        |        |        |       |      |  |
|      | 定点当り | 0    |      |       |      |    |    |    |    |    |    |    |    |        |        |        |        |        |        |        |       |      |  |

【年齢層別5週分集計】

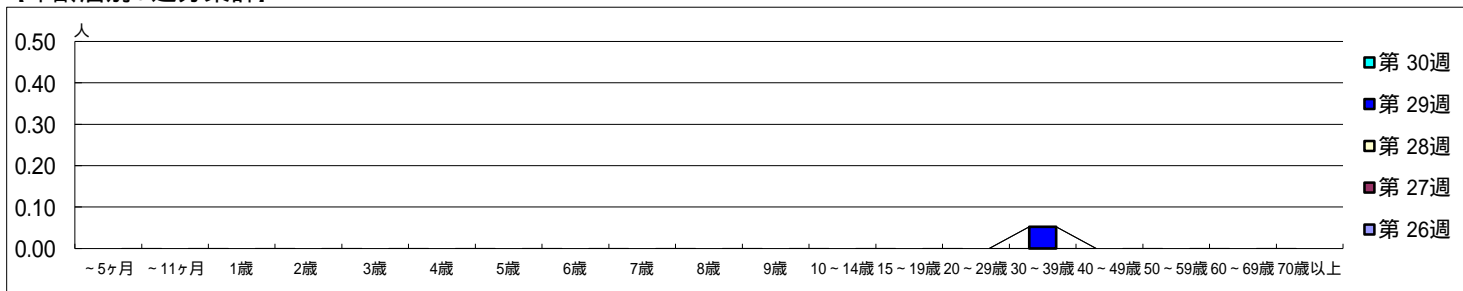

【定点当りの患者数】

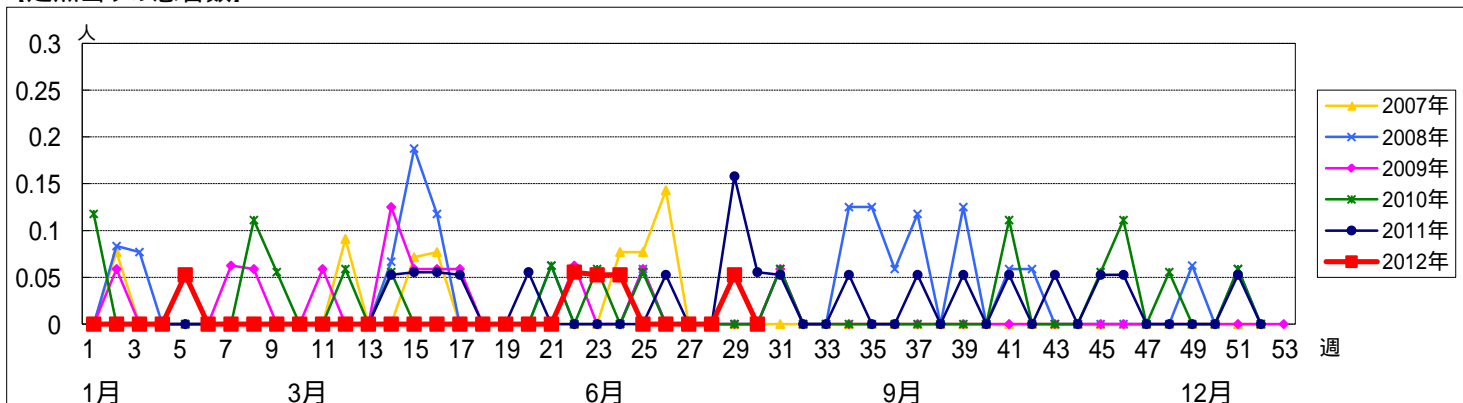

<< 流行性角結膜炎 >>

平成 24年 6月25日 ~ 7月29日  
[平成 24年 第26週 ~ 第30週]

【区別・週別報告定点当り】

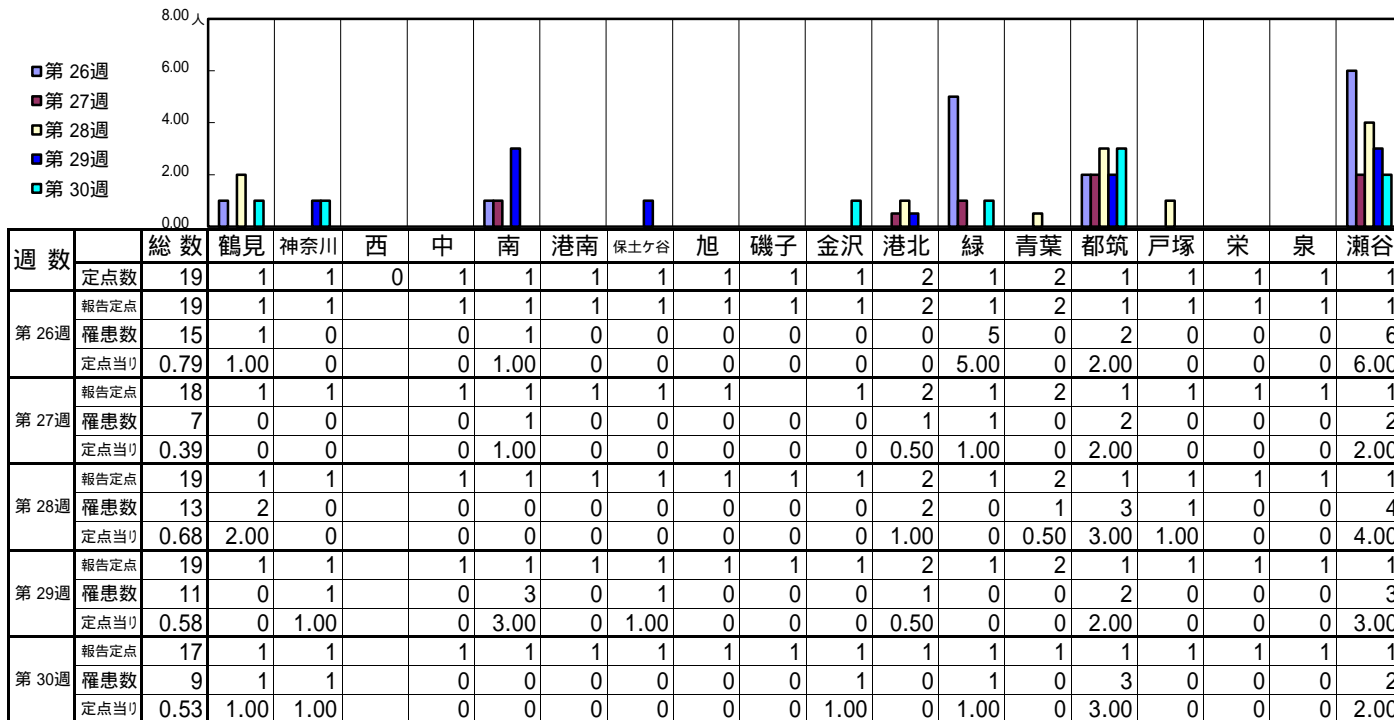

| 週数   |      | 合計   | ~5ヶ月 | ~11ヶ月 | 1歳   | 2歳   | 3歳   | 4歳   | 5歳   | 6歳   | 7歳 | 8歳 | 9歳 | 10~14歳 | 15~19歳 | 20~29歳 | 30~39歳 | 40~49歳 | 50~59歳 | 60~69歳 | 70歳以上 |
|------|------|------|------|-------|------|------|------|------|------|------|----|----|----|--------|--------|--------|--------|--------|--------|--------|-------|
|      |      |      | 第26週 | 罹患数   | 15   |      |      |      | 2    | 1    | 1  | 1  |    |        |        |        |        |        |        | 7      | 2     |
| 第26週 | 定点当り | 0.79 |      |       |      | 0.11 | 0.05 | 0.05 | 0.05 |      |    |    |    |        |        |        | 0.37   | 0.11   |        | 0.05   |       |
| 第27週 | 罹患数  | 7    |      |       |      |      | 1    | 1    |      | 1    |    |    |    |        |        |        | 1      | 3      |        |        |       |
| 第27週 | 定点当り | 0.39 |      |       |      |      | 0.06 | 0.06 |      | 0.06 |    |    |    |        |        |        | 0.06   | 0.17   |        |        |       |
| 第28週 | 罹患数  | 13   |      |       |      |      | 1    | 1    | 1    |      |    |    |    | 2      |        | 1      | 3      |        | 2      | 2      |       |
| 第28週 | 定点当り | 0.68 |      |       |      |      | 0.05 | 0.05 | 0.05 |      |    |    |    | 0.11   |        | 0.05   | 0.16   |        | 0.11   | 0.11   |       |
| 第29週 | 罹患数  | 11   |      |       |      | 1    |      |      |      |      | 1  |    |    | 2      | 1      | 1      | 3      |        | 1      | 1      |       |
| 第29週 | 定点当り | 0.58 |      |       |      | 0.05 |      |      |      | 0.05 |    |    |    | 0.11   | 0.05   | 0.05   | 0.16   |        | 0.05   | 0.05   |       |
| 第30週 | 罹患数  | 9    |      |       | 1    | 1    |      |      |      |      |    |    |    | 1      | 1      |        | 2      | 2      |        | 1      |       |
| 第30週 | 定点当り | 0.53 |      |       | 0.06 | 0.06 |      |      |      |      |    |    |    | 0.06   | 0.06   |        | 0.12   | 0.12   |        | 0.06   |       |

【年齢層別5週分集計】

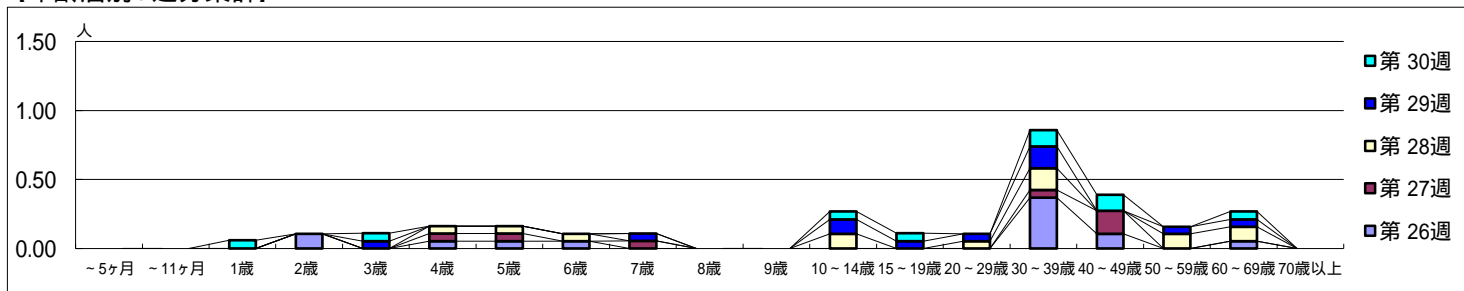

【定点当りの患者数】

