

提出物チェックシート

申請書等をご提出いただく前に、再度、提出物についてご確認ください。

- 介護保険負担限度額認定申請書（裏面の同意書への記入も必要です。）



（表面）

+



（裏面）

- 被保険者と配偶者の資産額が確認できる書類

※被保険者が生活保護等を受給されている場合は提出不要です。

預貯金通帳の写しは、口座を複数お持ちの場合、すべてを提出する必要があります。

- ・ 普通預金…通帳の名義人が確認できるページ及び残高が確認できるページ
- ・ 定期預金…通帳の名義人が確認できるページ及び預入金額が確認できるページ



通帳の表紙(例)

+

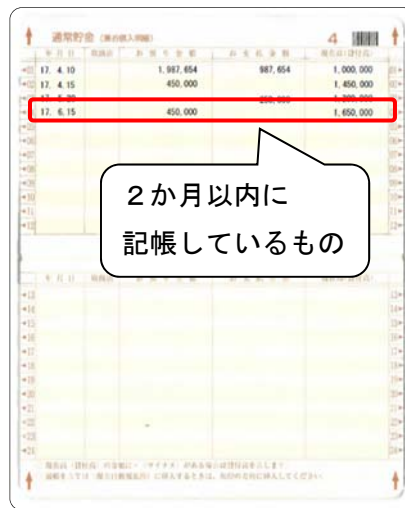

普通預金の最終記帳ページ(例)

2か月以内に
記帳しているもの

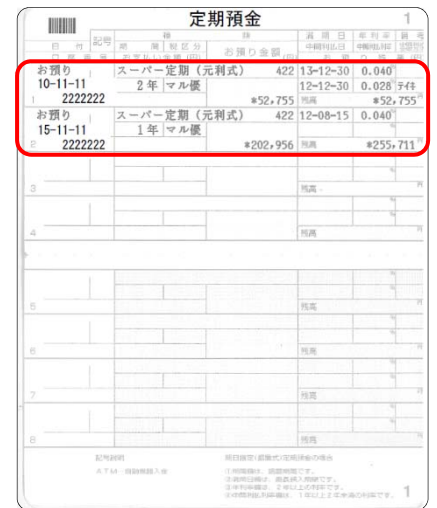

定期預金の預入金額がわかるページ(例)

通帳の入手が困難な場合は、キャッシュカードの表面のコピー（口座名義人の確認）及び直近の利用明細のコピー（残高の確認）の提出でも受付できます。