港南区 区民生活防災マップ

愛あふれる❤ふるさと港南に

家族で話し合い記入しましょう!

大地震の時

いっとき避難場所は	地域防災拠点は
広域避難場所は	離ればなれになったときの集合場所は

風水害の時

付近の危険な場所は
避難場所の候補は

各種情報はこちらをチェック!

X(旧Twitter) / 区Webサイト / 横浜市公式LINE

区役所代表電話
☎045-847-8484
FAX 045-846-2483

2025年3月　港南区役所区政推進課・総務課発行

主な官公庁・公共機関など

名称・連絡先	TEL・FAX	所在地	索引
●区役所			
港南区役所	☎847-8484(代) FAX846-2483	港南4-2-10	H-7
●市役所・県庁			
横浜市役所(横浜市コールセンター)	☎664-2525 FAX664-2828	中区本町6-50-10	–
神奈川県庁	☎210-1111(代)	中区日本大通1	–
かながわ県民センター	☎312-1121(代)	神奈川区鶴屋町2-24-2	–
●行政サービスコーナー			
上大岡駅行政サービスコーナー	☎848-0171	上大岡西1-9-B-1 市営地下鉄上大岡駅構内	I-5
港南台行政サービスコーナー	☎835-2664	港南台3-3-1 港南台214ビル3階	E-13
●消防・警察			
港南消防署	☎FAX844-0119	港南4-2-10	H-7
港南警察署	☎842-0110	港南中央通11-1	H-7
●国税・県税・社会保険			
横浜南税務署	☎789-3731(代)	金沢区並木3-2-9	–
戸塚県税事務所	☎881-3911(代) FAX862-3251	戸塚区上倉田町449	–
横浜南年金事務所	☎742-5511 FAX714-7250	南区宿町2-51	–
●住まい			
建築局情報相談課 ※電話相談(建築・宅地に関する一般相談・窓口案内)	☎671-2953 FAX550-4102	よこはま建築情報センター ※来庁での相談 中区本町6-50-10 横浜市役所2階	–
横浜市住宅供給公社(市営住宅の募集)	☎451-7777 FAX451-7769	神奈川区栄町8-1 ヨコハマポートサイドビル6階	–
かながわ土地建物保全協会(県営住宅の募集)	☎201-3673 FAX201-8405	中区日本大通33 神奈川県住宅供給公社ビル7階	–
横浜市居住支援協議会相談窓口(住まいに関する相談)	☎451-7812 FAX451-7813	神奈川区栄町8-1 ヨコハマポートサイドビル6階	–
●登記			
横浜地方法務局栄出張所	☎895-3071	栄区小菅ヶ谷1-6-2	–
横浜地方法務局(本局)	☎641-7461(代)	中区北仲通5-57 横浜第2合同庁舎	–
●裁判所			–
横浜地方裁判所	総務課庶務第一係 ☎664-8777	中区日本大通9	–
横浜簡易裁判所	☎662-6971(代)	中区日本大通9	–
横浜家庭裁判所	家事事件手続関係 ☎345-3463	中区寿町1-2	–
●労働			
横浜南労働基準監督署	☎211-7374 FAX651-1628	中区北仲通5-57 横浜第2合同庁舎9階	–
働く人の相談室(労働情報・相談コーナー)	☎681-6553	中区万代町2-4-7 横浜市技能文化会館3階	–
ハローワーク横浜	☎663-8609(代) FAX201-6284	【本庁舎】中区新港1-6-1 よこはま新港合同庁舎 ※職業相談、雇用保険手続 【分庁舎】西区北幸1-11-15 横浜STビル4階 ※求人受付、中・高生の就職相談、事業者の高齢者・障害者雇用に関する相談	–
横浜市シルバー人材センター南事務所	☎721-0600 FAX721-0722	南区睦町1-15-15 睦町市街地住宅2階	–
●パスポート			
神奈川県パスポートセンター本所(横浜)	電話案内センター ☎222-0022 FAX211-1251	中区山下町2 産業貿易センタービル2階	–
横浜市センター南パスポートセンター	電話案内センター ☎222-0022 FAX211-1251 施設についての問合せ ☎507-4414 FAX945-7160	都筑区茅ケ崎中央1-1 市営地下鉄センター南駅1階	–
●自動車			
運転免許センター	☎365-3111(代)	旭区中尾1-1-1	–
自動車安全運転センター神奈川県事務所	☎364-7000(代)	旭区中尾1-1-1(運転免許センター内)	–
関東運輸局神奈川運輸支局	検査・登録の案内 ☎050-5540-2035 その他 ☎939-6800(代)	都筑区池辺町3540	–
●ごみ・リサイクル			
資源循環局港南事務所	☎832-0135 FAX832-5204	日野南3-1-2	D-12
粗大ごみ受付センター	☎0570-200-530 FAX550-3599 携帯電話・IP電話 ☎330-3953	–	–
●道路・下水・河川			
港南土木事務所	☎843-3711 FAX845-6489	港南中央通10-1	H-7
神奈川県横浜川崎治水事務所	☎411-2500(代) FAX411-2602	西区岡野2-12-20	–
●公園・緑地・農業			
港南土木事務所	☎843-3711 FAX845-6489	港南中央通10-1	H-7
南部公園緑地事務所	☎831-8484 FAX831-9389	港南台3-5-1(港南台中央公園内)	F-13
南部農政事務所	☎866-8491 FAX862-4351	戸塚区戸塚町16-17 戸塚区総合庁舎8階	–
●暮らし			
横浜市消費生活総合センター	☎845-6666 FAX845-7720	上大岡西1-6-1 ゆめおおおかオフィスタワー4階	I-5
水道局お客様サービスセンター	☎847-6262 FAX848-4281	–	–
NTT東日本	☎116 携帯電話・IP電話 ☎0120-116-000	–	–
港南郵便局	☎0570-943-467	最戸1-20-6	I-4
港南台郵便局	☎0570-943-797	港南台8-11-3	G-15

救急医療施設(休日や夜間に急病になったとき)

港南区休日急患診療所(診察日:日曜・祝日・12月30日～1月3日)

内科・小児科
☎842-8806
港南中央通7-29
10時～16時(受付時間 9時45分～15時45分)

横浜市南西部夜間急病センター

内科・小児科
☎806-0921
泉区和泉中央北5-1-5
毎夜間:20時～24時(受付時間 19時30分～)

横浜市夜間急病センター

内科・小児科・眼科・耳鼻咽喉科
☎212-3535
中区桜木町1-1(横浜市健康福祉総合センター内)
毎夜間:20時～24時(受付時間 19時30分～)

かながわ救急相談センター

年中無休・24時間受付
☎#7119 または 232-7119・523-7119
上記いずれかの電話番号を押した後、
今すぐ受診すべきか、救急車を呼ぶべきか ➡ ❶ を選択
救急受診できる病院・診療所を知りたい ➡ ❷ を選択
医療機関案内FAX(聴覚障害者専用) FAX242-3808

横浜市救急受診ガイド

パソコンやスマートフォンで、急な病気やけがの緊急性を確認できます。
横浜市救急受診ガイド 🔍

横浜市歯科保健医療センター

歯 科
☎201-7737
中区相生町6-107
毎夜間:19時～23時(受付終了22時30分)
日曜・祝日・12月29日～1月4日:10時～16時(受付終了15時30分)

市外局番の表記がない電話番号の局番は「045」です。
(050で始まるIP電話、0570で始まるナビダイヤル、0120で始まるフリーダイヤルを除く)

大地震時の避難行動

⚠ 災害発生

まず、自分自身の安全を図る

緊急地震速報を聞いたり、揺れを感じたりしたら、柱や壁際に身を寄せる、クッションや布団で頭を守るなどの行動を取りましょう。
冷静に、その場に合わせて身の安全を図ることが大切です。

無理してガスコンロや暖房器具の火を消すことはやめましょう
やけどや火災の危険性があります。
揺れがおさまってから、対処しましょう。

あわてて屋外に飛び出さない
落下物や割れた窓ガラスなどでけがをする危険があります。

ローリングストックとは

日頃から利用している食料や日用品を少し多めに買い置き、普段の生活の中で定期的に使いながら新たに買い足し、常に一定の備蓄量を保つ方法です。

自分の身の安全が確保できたら

安否確認と情報収集

家族や大切な人たちの安否確認や情報収集を行いましょう。

安否確認・情報収集の手段は? ▶ 情報を上手に使おう

自宅にとどまる

避難する

在宅避難

自宅建物が火災や倒壊の危険がないときはあえて避難する必要はありません

自宅で生活を続けるために

● 生活物資を備蓄しよう

港南区在宅避難

自宅が無事なら帰宅

いっとき避難場所 公園や広場など

次の避難場所に移動する前に一時的に集まり、被害状況を確認する任意の場所
※場所やルールは自治会町内会で決めていますので、確認してみましょう

自宅・知人宅で生活できない場合

近くで大規模火災

広域避難場所 大規模公園や団地など

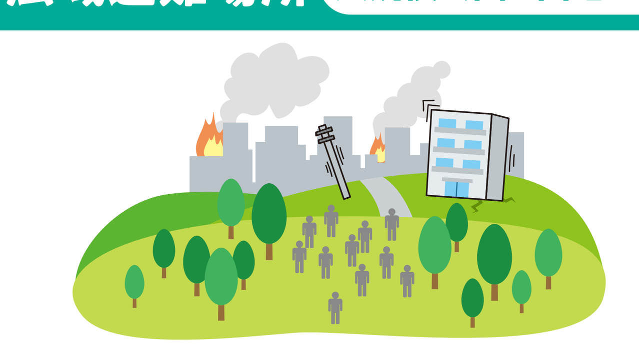

大規模火災から生命・身体を守るために一時的に避難する場所
詳しい場所は裏面へ

自宅が無事なら帰宅

自宅・知人宅で生活できない場合

自宅で生活しながら物資や情報を入手

福祉避難所 福祉施設など

地域防災拠点等での避難生活が難しいと判断された人の二次的な避難所

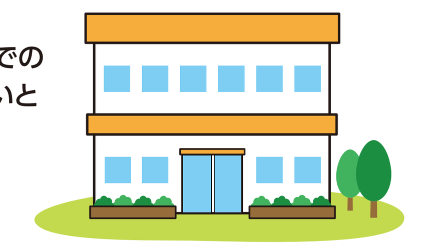

保健師などの専門職が、本人の状況などを確認し、福祉避難所への避難の必要性を判断します。
※専門職などの判断を基に、受け入れ先は区が選定

詳しい場所は裏面へ

地域防災拠点等での生活を維持することが困難で、特別な配慮を必要とする場合

地域防災拠点 学校

地域防災拠点では
備蓄物資や**災害等の情報**が得られます。

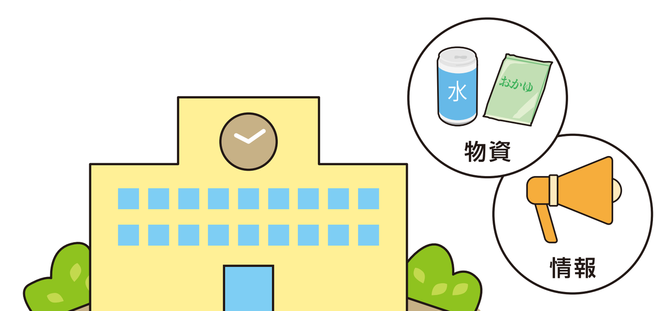

地震により自宅を失う、または破損等により居住することができなくなった人が避難したり、在宅避難者が物資や情報を入手したりする場所です。
(あらかじめ指定している小・中学校)

詳しい場所は裏面へ

横浜市内で震度5強(気象庁発表)以上の地震が発生した場合には、すべての地域防災拠点を開設します。
※備蓄物資は必要最低限しかありません。自宅の備蓄品を持ち寄りましょう

訓練に参加しよう

地域防災拠点の避難地域は区割りしていますが、状況に応じて指定の地域外からの避難者も受け入れます。

風水害時の避難行動

暴風雨接近

事前の備え

1. **自宅の安全性を事前に確認**
   ハザードマップなど
2. **最新の気象情報・避難情報を確認**
   ウェブページ、防災情報Eメールなど
3. **避難の準備**
   所持品・避難ルートの確認

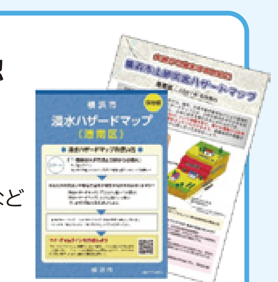

ハザードマップ / 情報の入手方法 / 非常時所持品

自宅に危険が迫っている

避難が可能な場合

安全な経路で避難
危険な河川沿いや崖沿いを避けて避難しましょう。
大雨により、蓋が外れたマンホールや段差など、見えない危険に十分注意して、近寄らないようにしましょう。

水平避難
避難場所※、知人宅など、安全な場所へ避難
※状況に合わせて、区職員が開設・運営します。
(裏面に風水害時の避難場所一覧表あり)
避難場所の開設状況など、最新の情報を市・区ウェブページなどで確認してください

水平避難

夜間など、屋外へ出ることがかえって危険である場合

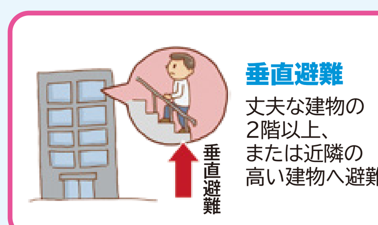

垂直避難
丈夫な建物の2階以上、または近隣の高い建物へ避難

屋内避難
上層階や斜面の反対側など建物内の安全な場所へ避難

災害時の医療について(港南区防災計画)

発災時、多くの人が医療機関に詰め掛けることが予想されるため、負傷等の状況により、医療機関を区分しています。

重症 ➡ **災害拠点病院へ**
災害によるけがなどで 歩行できない + 生命に危険がある
●済生会横浜市南部病院【F-13】

赤色の「診療中」の旗が目印

中等症 ➡ **災害時救急病院へ**
災害によるけがなどで 歩行できない(生命に危険がない)
●秋山脳神経外科病院【E-6】 ●長田病院【D-7】
●県立精神医療センター(精神科のみ)【E-2】
●港南台病院【F-13】 ●横浜東邦病院【I-4】

黄色の「診療中」の旗が目印

軽症 ➡ **診療所等へ**
歩行できる が、医師の診察が必要

極めて軽度のけがなど ➡ 区民の自助・共助による応急手当

港南区の防災5箇条

その1 **話し合おう!** 家族の連絡どうするの?
その2 **備えよう!** 最低でも、食料・飲み水3日分
その3 **圧死から身を守ろう!** 家具の転倒防止と耐震対策
その4 **避難時は!** 電気・ガスの元栓切って
その5 **地震だ!** となり近所に声かけて、まずは「いっとき避難場所」

区内の主な市民利用施設

名称・連絡先	TEL・FAX	所在地	索引
●市民活動・生涯学習支援			
港南公会堂	☎847-8480 FAX847-8482	港南中央通10-1	H-7
港南地区センター	☎841-8411 FAX841-8424	日野1-2-31	H-7
港南台地区センター	☎835-2811 FAX835-2812	港南台5-3-1	F-14
永谷地区センター	☎823-7789 FAX823-7847	芹が谷5-47-5	C-3
野庭地区センター	☎848-0100 FAX848-0101	野庭町612	D-9
東永谷地区センター	☎826-3882 FAX826-3910	東永谷1-1-12	F-6
上大岡コミュニティハウス	☎352-7177 FAX352-7178	上大岡東2-9-38	J-6
上永谷コミュニティハウス	☎FAX843-8950	上永谷4-12-14(上永谷中学校内)	D-5
上永谷駅前コミュニティハウス	☎840-1261 FAX840-1263	丸山台1-9-10	E-7
港南台コミュニティハウス	☎FAX832-2320	港南台2-14-1(港南台第三小学校内)	F-12
桜道コミュニティハウス	☎843-5406 FAX843-5109	港南6-2-3	H-7
野庭すずかけコミュニティハウス	☎FAX843-9765	野庭町346-2(野庭すずかけ小学校内)	E-10
日限山コミュニティハウス	☎FAX845-1155	日限山2-16-1(日限山小学校内)	B-8
日野南コミュニティハウス	☎843-2092 FAX843-2093	日野南6-14-1	C-13
港南区民活動支援センター	☎841-9361 FAX841-9362	港南中央通10-1	H-7
●福祉			
上永谷駅前地域ケアプラザ	☎840-1260 FAX840-1263	丸山台1-9-10	E-7
港南台地域ケアプラザ	☎834-3141 FAX834-3145	港南台3-3-1	F-13
港南中央地域ケアプラザ	☎845-4100 FAX845-4155	港南4-2-7	H-7
下永谷地域ケアプラザ	☎826-2640 FAX826-2641	下永谷3-33-5	C-6
芹が谷地域ケアプラザ	☎828-5181 FAX828-5182	芹が谷2-16-12	D-2
野庭地域ケアプラザ	☎848-0111 FAX848-0106	野庭町612	D-9
東永谷地域ケアプラザ	☎826-1097 FAX826-1071	東永谷1-1-12	F-6
日限山地域ケアプラザ	☎827-1870 FAX827-1872	日限山1-66-55	B-7
日下地域ケアプラザ	☎843-3555 FAX843-2400	笹下3-11-1	J-9
日野南地域ケアプラザ	☎836-1801 FAX836-1813	日野南3-1-11	D-12
老人福祉センター横浜市蓬莱荘	☎832-0811 FAX832-0813	港南台6-22-38	G-15
地域子育て支援拠点 はっち	☎840-5882 FAX848-0688	日野2-4-6	G-7
親と子のつどいの広場 ちゅーりっぷカフェ	☎FAX824-7770	東永谷1-18-18	E-5
親と子のつどいの広場 子育てのいえわっ!ふる	☎070-5542-7584	港南台5-11-16	F-14
親と子のつどいの広場 ひろば「おひさま」	☎FAX878-5462	上大岡東1-7-14 ステイツ21・201号室	I-5
親と子のつどいの広場 ちゅーりっぷパーク	☎342-8010	丸山台1-2-1 京急シティ上永谷 Lウイング2階	D-7
親と子のつどいの広場 おやこひろば てとてと	☎070-6572-2215	芹が谷1-12-14 芹が谷第3森ビル201	E-3
福祉保健研修交流センター ウィリング横浜	☎847-6666 FAX847-6676	上大岡西1-6-1(ゆめおおおかオフィスタワー内)	I-5
港南区福祉保健活動拠点	☎841-0256 FAX846-4117	港南4-2-8 3階	H-7
●公園・スポーツ			
久良岐公園	☎831-8484 FAX831-9389	上大岡東3-12-1	K-6
日野中央公園	☎846-4489	日野中央2-2	F-10
こどもログハウス(どんぐりハウス)	☎834-1169	港南台1-3(港南台北公園内)	F-11
野庭中央公園プール	☎842-3653	野庭町613	D-10
港南プール	☎832-0801	港南台6-22-38	G-15
港南スポーツセンター	☎841-1188 FAX841-9417	日野1-2-30	G-7
下野庭スポーツ会館	☎FAX842-9624	野庭町136-4	E-7
●文化施設			
港南区民文化センター「ひまわりの郷」	☎848-0800 FAX848-0801	上大岡西1-6-1 ゆめおおおか中央棟4階	I-5
港南国際交流ラウンジ	☎848-0990 FAX848-3669	上大岡西1-6-1 ゆめおおおかオフィスタワー13階	I-5
港南図書館	☎841-5577 FAX841-5725	野庭町125	E-7
●その他			
かながわ平和祈念館(神奈川県戦没者慰霊堂附属会館)	☎842-4243	大久保1-8-10	H-4

バス路線一覧

上大岡駅

系統・路線名	起点～経由地～終点
●横浜市営バス	
51	上大岡駅▸港南区総合庁舎前▸日野橋▸すずかけ通▸野庭中央公園
52	上大岡駅▸港南区総合庁舎前▸日野橋▸野庭団地東口▸野庭中央公園
111	上大岡駅▸日野中央公園入口▸洋光台駅▸バイパス下▸榎戸▸港南台駅
2	上大岡駅▸港南区総合庁舎前▸吉原▸清水橋▸港南車庫前
64	磯子駅▸屏風ヶ浦駅▸万福寺前▸上大岡駅▸日野▸港南台駅
133	上大岡駅▸上笹堀▸岡村町▸市電保存館▸根岸駅
●神奈川中央交通バス	
船05	上大岡駅▸港南区総合庁舎前▸清水橋▸原▸大船駅
上06	上大岡駅▸港南区総合庁舎前▸吉原▸清水橋▸原▸天神橋
30	上大岡駅▸港南区総合庁舎前▸吉原▸平戸▸芹が谷▸最戸町▸上大岡駅
上32	上大岡駅▸港南区総合庁舎前▸吉原▸清水橋▸港南台駅
139	上大岡駅▸港南区総合庁舎前▸清水橋▸原▸小山台▸本郷台駅
71	上大岡駅▸港南区総合庁舎前▸南高校前▸芹が谷▸最戸町▸上大岡駅
上202	上大岡駅▸港南区総合庁舎前▸南高校前▸品濃口▸東戸塚駅東口
上96	上大岡駅▸最戸町▸芹が谷▸品濃口▸不動坂
203	上大岡駅▸最戸町▸芹が谷▸品濃口▸東戸塚駅東口
舞01	上大岡駅▸港南区総合庁舎前▸上永谷駅▸日限山▸舞岡
船20	桜木町駅▸弘明寺▸上大岡駅▸港南区総合庁舎前▸日野▸大船駅
港61	横浜駅東口▸桜木町駅前▸弘明寺▸港南区総合庁舎前▸港南台駅
上31	上大岡駅▸港南区総合庁舎前▸日野ヶ丘中央▸下野庭三田▸吉原前▸上大岡駅
●京浜急行バス	
上3	上大岡駅▸一ノ辻▸汐見台三丁目▸笹堀▸向田橋▸上大岡駅
上2	上大岡駅▸一ノ辻▸森が丘▸東三ノ辻▸上大岡駅
上1	上大岡駅▸大久保町▸桜台▸南高校前
上5	上大岡駅▸森が丘▸ストアー前▸屏風ヶ浦駅▸杉田
磯6	上大岡駅▸森が丘▸ストアー前▸屏風ヶ浦駅▸磯子駅▸杉田
上7	上大岡駅▸大岡交番前▸笹堀▸泉谷中央▸万福寺前▸上大岡駅
●江ノ電バス	
鎌倉線	上大岡駅▸港南区総合庁舎前▸清水橋▸原▸大船駅▸鎌倉駅
栗木線	上大岡駅▸関の上▸栗木
桜道線	上大岡駅▸港南区総合庁舎前▸桜道坂上▸笹下南保育園前▸洋光台駅
桜道線(プラウドシーズン経由)	上大岡駅▸港南区総合庁舎前▸桜道坂上▸笹下南保育園前▸プラウドシーズン▸洋光台一丁目▸洋光台駅
磯子台団地循環線	上大岡駅▸関の上▸栗木▸磯子台団地▸栗木▸関の上▸上大岡駅
日野高校線	洋光台駅▸洋光台北口▸日野中央公園入口▸港南区総合庁舎前▸上大岡駅 ※片道のみの運行
磯子台団地上中里団地循環線	上大岡駅▸関の上▸栗木▸磯子台団地▸上中里団地▸栗木▸関の上▸上大岡駅
大船上大岡線	上大岡駅▸港南区総合庁舎前▸原▸大船駅
洋光台線	上大岡駅▸関の上▸打越▸洋光台入口▸洋光台一丁目▸洋光台駅
プラウドシーズン線	洋光台駅▸洋光台一丁目▸プラウドシーズン

港南台駅

系統・路線名	起点～経由地～終点
●横浜市営バス	
45	洋光台駅▸臼杵▸港南台駅▸深田橋▸上永谷駅▸京急ニュータウン
64	港南台駅▸日野中央公園入口▸上大岡駅▸万福寺前▸屏風ヶ浦駅▸磯子駅
108	港南台駅前▸港南台入口▸清水橋▸港南車庫前
111	港南台駅▸榎戸▸バイパス下▸洋光台駅▸日野中央公園入口▸上大岡駅
217	港南台駅▸宮田橋▸日野中央2丁目▸港南台駅
●神奈川中央交通バス	
上32	港南台駅▸清水橋▸吉原▸港南区総合庁舎前▸上大岡駅
港35	港南台駅▸港南台西公園▸中野町▸庄戸
港36	港南台駅▸港南台西公園▸中野町▸上郷ネオポリス
港37	港南台駅▸港南台西公園▸中野町▸庄戸▸上郷ネオポリス
138	港南台駅▸日野南中学校前▸小山台▸本郷台駅
港39	港南台駅▸港南台西公園▸中野町▸本郷車庫前
港40	港南台駅▸港南台西公園▸中野町▸栄プール
港55	港南台駅▸中野町▸庄戸▸中野町▸港南台駅
港61	港南台駅▸港南区総合庁舎前▸上大岡駅▸弘明寺▸桜木町駅前▸横浜駅東口
港82	港南台駅▸港南台西公園▸本郷車庫前▸尾月▸港南台西公園▸港南台駅
港83	港南台駅▸榎戸▸横浜栄高校前▸桂台中央
港84	港南台駅▸榎戸▸横浜栄高校前▸桂台中央▸北桂台
港85	港南台駅▸榎戸▸横浜栄高校前▸庄戸
港86	港南台駅▸榎戸▸横浜栄高校前▸上郷ネオポリス
港87	港南台駅▸港南台西公園▸北桂台▸紅葉橋▸中野町▸港南台駅
港88	港南台駅▸港南台西公園▸中野町▸紅葉橋▸北桂台▸港南台駅
港81	港南台駅▸港南台西公園▸上郷小学校前▸本郷車庫前▸港南台西公園▸港南台駅
港33	港南台駅▸港南台西公園▸中野町▸本郷車庫前▸桂台中央
港31	港南台駅▸港南台西公園▸中野町▸上郷小学校前▸桂台中央
港90	港南台駅▸港南台西公園▸中野町▸本郷車庫前▸北桂台
港93	港南台駅▸港南台西公園▸みどりが丘東
港95	港南台駅▸吉原小学校前▸上永谷駅▸平戸▸芹が谷▸上大岡駅

その他

系統・路線名	起点～経由地～終点
●横浜市営バス	
76	洋光台駅▸日野中央公園入口▸日野小学校前▸清水橋▸港南車庫前
112	洋光台駅▸日野中央公園入口▸すずかけ通▸上永谷駅
130	上永谷駅▸丸山台▸野庭中央公園▸港南車庫前
188	上永谷駅▸丸山台▸わんぱく公園前▸上永谷駅
●神奈川中央交通バス	
東12	東戸塚駅東口▸下永谷▸上永谷駅▸京急ニュータウン
東50	東戸塚駅東口▸環2平戸▸美晴台▸上永谷駅
206	東戸塚駅東口▸芹が谷▸蒔田駅前▸芹が谷▸東戸塚駅東口
77	芹が谷▸山谷▸保土ヶ谷駅東口▸西区総合庁舎入口▸横浜駅東口
●江ノ電バス	
港南プラザ線	戸塚駅▸道岐橋▸日限山▸港南プラザ▸京急ニュータウン

港南区バス案内図

凡 例
横浜市営バス
神奈中バス
京浜急行バス
江ノ電バス
停留所名 起終点
上1 系統番号(起終点)

バスに関する問合せ先

横浜市営バス 港南営業所 ☎833-1511
神奈川中央交通バス 舞岡営業所 ☎822-6121
京浜急行バス 杉田営業所 ☎771-5411
江ノ電バス 横浜営業所 ☎842-6921

行政サービスコーナー

市内主要駅などにある行政サービスコーナーでは、
土曜日や日曜日など、区役所での取扱時間外でも、住民票や印鑑証明書等がとれます。
受付時間や証明書の種類によってはその場でお渡しできない場合があります。
事前に確認の上、ご利用ください。

区内2か所
● **上大岡駅行政サービスコーナー** ☎848-0171 上大岡西1-9-B-1 市営地下鉄上大岡駅「バスターミナル改札口」前
● **港南台行政サービスコーナー** ☎835-2664 港南台3-3-1 JR港南台駅そば「港南台214ビル」3階

行政サービスコーナーでは、次の証明がとれます。
(休所日:国民の祝日及び国民の祝日の振替休日、国民の休日、年末年始(12/29～1/3))

取扱証明書		手数料	平日(月～金曜日) 7時30分～8時45分	8時45分～17時15分	17時15分～19時	土・日曜日 9時～17時
住民票の写し ※1	横浜市内に住所のある人のみ	300円	その場でお渡し			
住民票記載事項証明書						
印鑑登録証明書 ※2						
戸籍全部事項証明書(謄本) ※3	横浜市内に本籍のある人のみ	450円				
戸籍個人事項証明書(抄本)						
戸籍の附票の写し		300円				
身分証明書 ※4						
市民税・県民税(非)課税証明書 ※5	横浜市内に納税地のある人のみ	300円	当日11時以降お渡し	その場でお渡し	翌日11時以降お渡し ※金・土・日曜日は翌月曜日以降の開所日11時以降にお渡し	
市税の納税証明書 ※5						
固定資産税課税台帳登録事項証明書(土地・家屋現年度分) ※5						

※1 「広域交付住民票の写し」(住民基本台帳ネットワークシステム)は取り扱っていません　※2 印鑑登録証明書をご請求いただく際は印鑑登録証(印鑑登録カード)または請求する本人の利用者証明用電子証明書を登録したマイナンバーカードをお持ちください。ただし、マイナンバーカードで印鑑登録証明書を請求できるのは本人のみです　※3 除籍全部事項証明書(謄本)・除籍個人事項証明書(抄本)は取り扱っていません　※4 電算化されていない戸籍に係る身分証明書は、区役所開庁時間外ではその場でお渡しできません　※5 税関係の証明書は、平日でも17時15分までに手続が完了していない場合、その場でお渡しできません　※6【重要なお知らせ】行政サービスコーナーのシステム変更のため、一部の証明書が土・日曜日に発行できません。平日(区役所・行政サービスコーナー)または土曜開庁(区役所)のご利用をお願いします。詳しくは、各行政サービスコーナーにお問い合わせください

GREEN×EXPO 2027
YOKOHAMA JAPAN

公式マスコットキャラクター
トゥンクトゥンク
©2027年国際園芸博覧会協会

2027年国際園芸博覧会
開 催 地:旧上瀬谷通信施設(横浜市瀬谷区・旭区)
開催期間:2027年3月19日(金)～9月26日(日)
テーマ「幸せを創る明日の風景」
～Scenery of the Future for Happiness～

(公社)2027年国際園芸博覧会協会 公式ウェブサイト