

<< インフルエンザ >>

2025年10月27日 ~ 11月30日
[2025年 第44週 ~ 第48週]

【区別・週別報告定点当り】

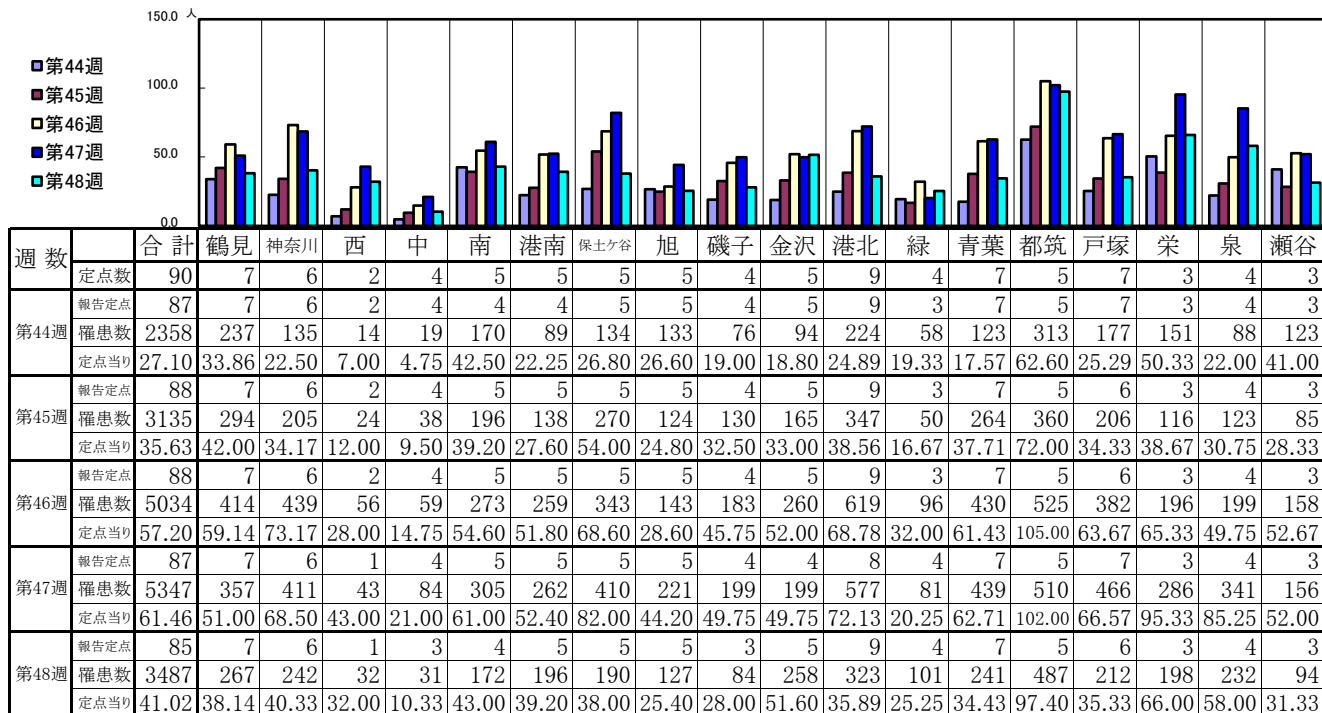

| 週数 | | 合計 | ～5ヶ月 | ～11ヶ月 | 1歳 | 2歳 | 3歳 | 4歳 | 5歳 | 6歳 | 7歳 | 8歳 | 9歳 | 10～14歳 | 15～19歳 | 20～29歳 | 30～39歳 | 40～49歳 | 50～59歳 | 60～69歳 | 70～79歳 | 80歳以上 |
|------|------|-------|------|-------|------|------|------|------|------|------|------|------|------|--------|--------|--------|--------|--------|--------|--------|--------|-------|
| 第44週 | 罹患数 | 2358 | 5 | 16 | 49 | 63 | 118 | 151 | 168 | 172 | 173 | 134 | 135 | 677 | 189 | 72 | 75 | 84 | 41 | 16 | 15 | 5 |
| 第44週 | 定点当り | 27.10 | 0.06 | 0.18 | 0.56 | 0.72 | 1.36 | 1.74 | 1.93 | 1.98 | 1.99 | 1.54 | 1.55 | 7.78 | 2.17 | 0.83 | 0.86 | 0.97 | 0.47 | 0.18 | 0.17 | 0.06 |
| 第45週 | 罹患数 | 3135 | 7 | 18 | 78 | 95 | 141 | 159 | 188 | 242 | 230 | 187 | 170 | 852 | 283 | 114 | 110 | 137 | 63 | 39 | 11 | 11 |
| 第45週 | 定点当り | 35.63 | 0.08 | 0.20 | 0.89 | 1.08 | 1.60 | 1.81 | 2.14 | 2.75 | 2.61 | 2.13 | 1.93 | 9.68 | 3.22 | 1.30 | 1.25 | 1.56 | 0.72 | 0.44 | 0.13 | 0.13 |
| 第46週 | 罹患数 | 5034 | 19 | 28 | 166 | 181 | 200 | 321 | 373 | 370 | 350 | 398 | 328 | 1261 | 349 | 157 | 158 | 172 | 99 | 66 | 26 | 12 |
| 第46週 | 定点当り | 57.20 | 0.22 | 0.32 | 1.89 | 2.06 | 2.27 | 3.65 | 4.24 | 4.20 | 3.98 | 4.52 | 3.73 | 14.33 | 3.97 | 1.78 | 1.80 | 1.95 | 1.13 | 0.75 | 0.30 | 0.14 |
| 第47週 | 罹患数 | 5347 | 22 | 51 | 165 | 210 | 285 | 342 | 408 | 379 | 371 | 324 | 301 | 1183 | 365 | 214 | 218 | 229 | 145 | 61 | 43 | 31 |
| 第47週 | 定点当り | 61.46 | 0.25 | 0.59 | 1.90 | 2.41 | 3.28 | 3.93 | 4.69 | 4.36 | 4.26 | 3.72 | 3.46 | 13.60 | 4.20 | 2.46 | 2.51 | 2.63 | 1.67 | 0.70 | 0.49 | 0.36 |
| 第48週 | 罹患数 | 3487 | 18 | 39 | 127 | 150 | 154 | 185 | 250 | 213 | 189 | 155 | 191 | 736 | 274 | 244 | 159 | 163 | 117 | 59 | 45 | 19 |
| 第48週 | 定点当り | 41.02 | 0.21 | 0.46 | 1.49 | 1.76 | 1.81 | 2.18 | 2.94 | 2.51 | 2.22 | 1.82 | 2.25 | 8.66 | 3.22 | 2.87 | 1.87 | 1.92 | 1.38 | 0.69 | 0.53 | 0.22 |

【年齢層別5週分集計】

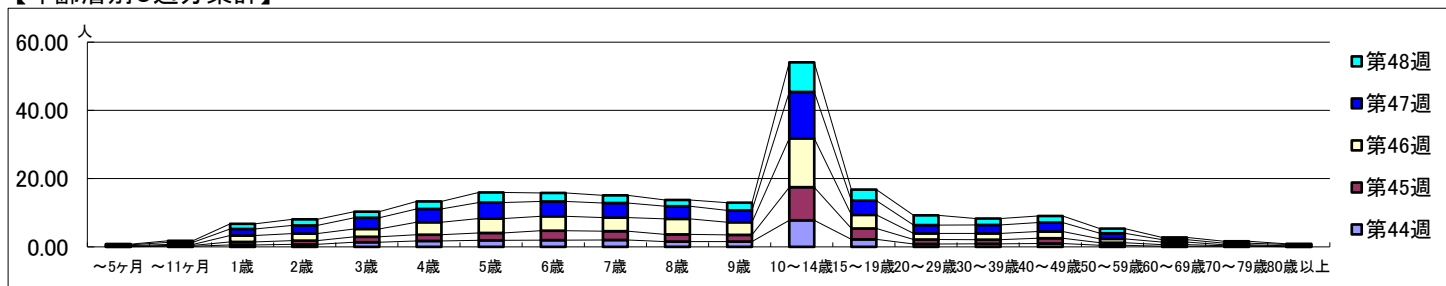

【定点当りの患者数】

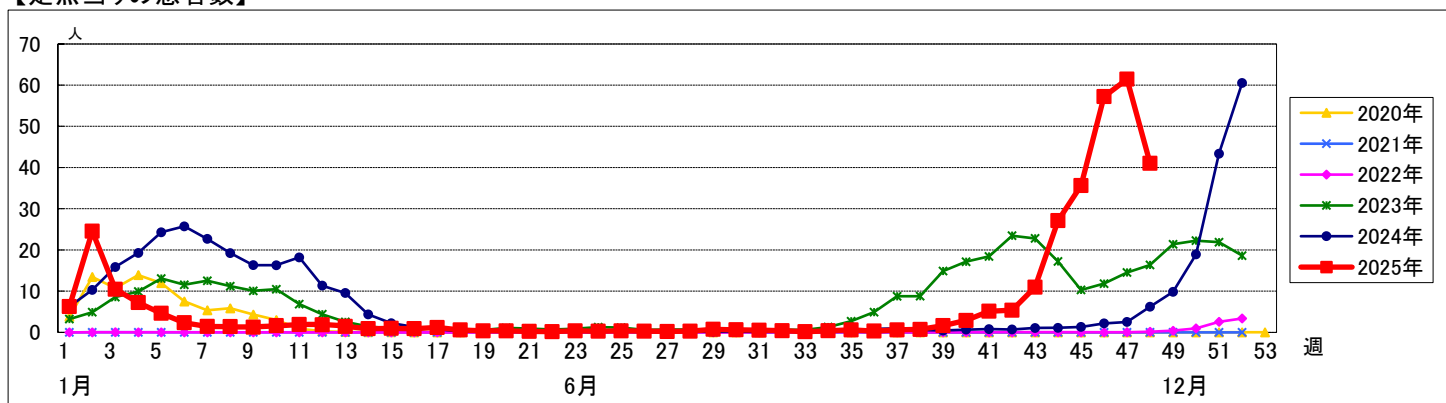

<< 新型コロナウイルス感染症(COVID-19) >>

2025年10月27日 ~ 11月30日
[2025年 第44週 ~ 第48週]

【区別・週別報告定点当り】

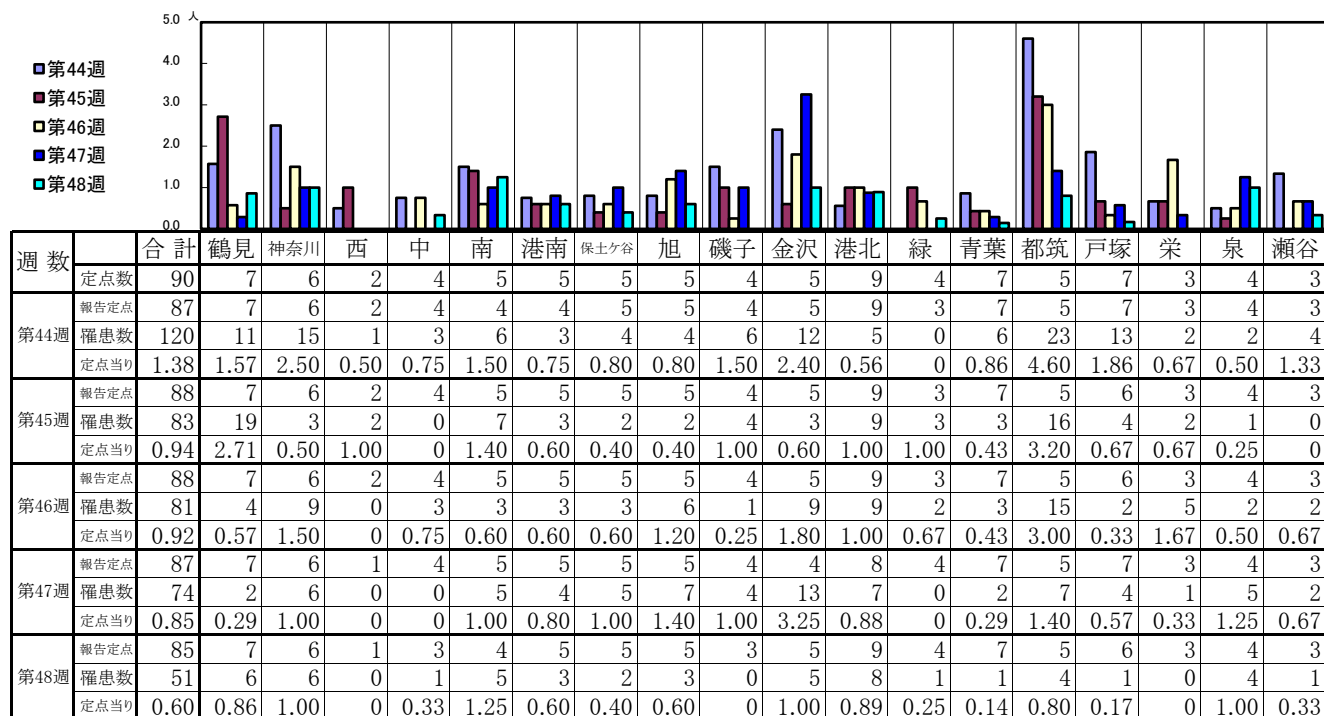

| 週数 | | 合計 | ～5ヶ月 | ～11ヶ月 | 1歳 | 2歳 | 3歳 | 4歳 | 5歳 | 6歳 | 7歳 | 8歳 | 9歳 | 10～14歳 | 15～19歳 | 20～29歳 | 30～39歳 | 40～49歳 | 50～59歳 | 60～69歳 | 70～79歳 | 80歳以上 |
|------|------|------|------|-------|------|------|----|------|------|------|------|------|------|--------|--------|--------|--------|--------|--------|--------|--------|-------|
| 第44週 | 罹患数 | 120 | 1 | 1 | 1 | 1 | | 1 | 1 | 1 | 2 | | 1 | 23 | 11 | 8 | 11 | 10 | 13 | 12 | 9 | 13 |
| | 定点当り | 1.38 | 0.01 | 0.01 | 0.01 | 0.01 | | 0.01 | 0.01 | 0.01 | 0.02 | | 0.01 | 0.26 | 0.13 | 0.09 | 0.13 | 0.11 | 0.15 | 0.14 | 0.10 | 0.15 |
| 第45週 | 罹患数 | 83 | 1 | 2 | 4 | 2 | | | | 2 | 1 | 2 | | 6 | 2 | 6 | 9 | 13 | 13 | 10 | 4 | 6 |
| | 定点当り | 0.94 | 0.01 | 0.02 | 0.05 | 0.02 | | | | 0.02 | 0.01 | 0.02 | | 0.07 | 0.02 | 0.07 | 0.10 | 0.15 | 0.15 | 0.11 | 0.05 | 0.07 |
| 第46週 | 罹患数 | 81 | | 4 | 2 | 1 | | 1 | | | 2 | 2 | | 10 | 3 | 4 | 6 | 8 | 9 | 13 | 8 | 8 |
| | 定点当り | 0.92 | | 0.05 | 0.02 | 0.01 | | 0.01 | | | 0.02 | 0.02 | | 0.11 | 0.03 | 0.05 | 0.07 | 0.09 | 0.10 | 0.15 | 0.09 | 0.09 |
| 第47週 | 罹患数 | 74 | 2 | 4 | 2 | | | 1 | 1 | 1 | | 1 | 2 | 9 | 5 | 4 | 4 | 5 | 5 | 12 | 5 | 11 |
| | 定点当り | 0.85 | 0.02 | 0.05 | 0.02 | | | 0.01 | 0.01 | 0.01 | | 0.01 | 0.02 | 0.10 | 0.06 | 0.05 | 0.05 | 0.06 | 0.06 | 0.14 | 0.06 | 0.13 |
| 第48週 | 罹患数 | 51 | 1 | 2 | 1 | 1 | | | | 1 | | 1 | 2 | 3 | 4 | 8 | 1 | 8 | 3 | 5 | 5 | 5 |
| | 定点当り | 0.60 | 0.01 | 0.02 | 0.01 | 0.01 | | | | | 0.01 | | 0.01 | 0.02 | 0.04 | 0.05 | 0.09 | 0.01 | 0.09 | 0.04 | 0.06 | 0.06 |

【年齢層別5週分集計】

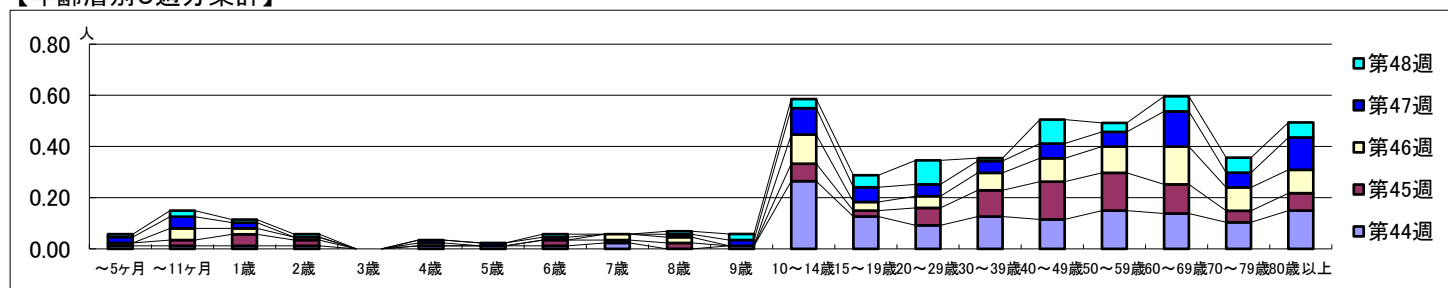

【定点当りの患者数】

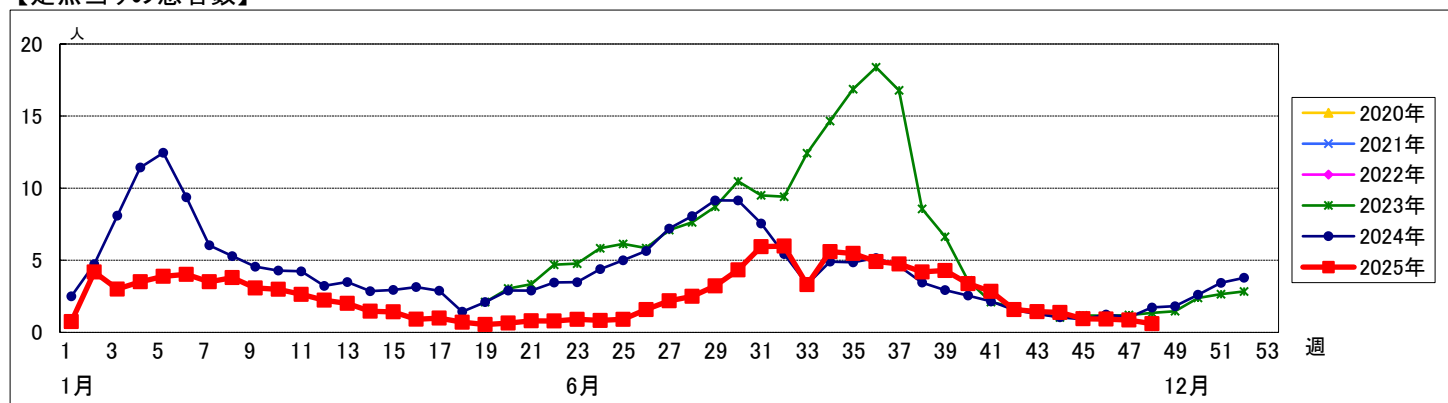

<< 急性呼吸器感染症(ARI) >>

2025年10月27日 ~ 11月30日
[2025年 第44週 ~ 第48週]

【区別・週別報告定点当り】

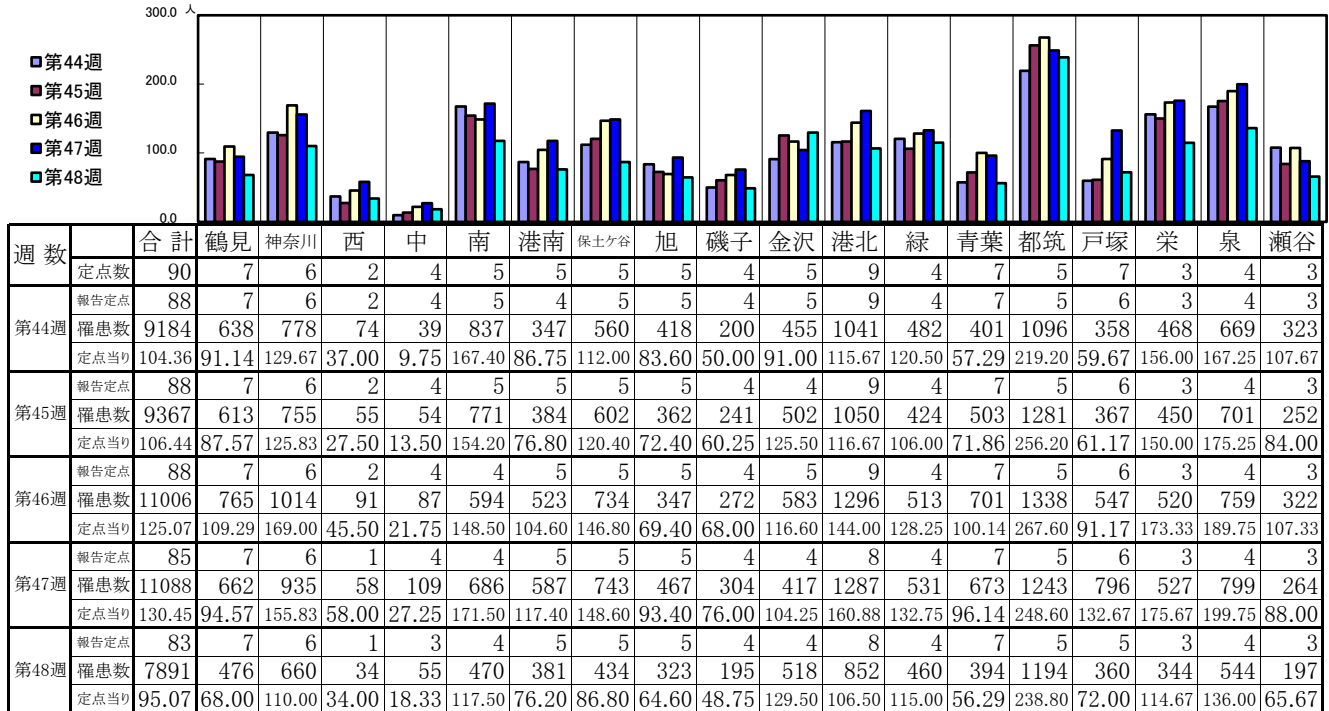

| 週数 | | 合計 | 0歳 | 1～4歳 | 5～9歳 | 10～14歳 | 15～19歳 | 20～29歳 | 30～39歳 | 40～49歳 | 50～59歳 | 60～69歳 | 70～79歳 | 80歳以上 |
|------|------|--------|------|-------|-------|--------|--------|--------|--------|--------|--------|--------|--------|-------|
| 第44週 | 罹患数 | 9184 | 370 | 2925 | 2460 | 1674 | 445 | 193 | 244 | 254 | 220 | 171 | 140 | 88 |
| | 定点当り | 104.36 | 4.20 | 33.24 | 27.95 | 19.02 | 5.06 | 2.19 | 2.77 | 2.89 | 2.50 | 1.94 | 1.59 | 1.00 |
| 第45週 | 罹患数 | 9367 | 355 | 2641 | 2689 | 1640 | 489 | 278 | 272 | 345 | 230 | 191 | 122 | 115 |
| | 定点当り | 106.44 | 4.03 | 30.01 | 30.56 | 18.64 | 5.56 | 3.16 | 3.09 | 3.92 | 2.61 | 2.17 | 1.39 | 1.31 |
| 第46週 | 罹患数 | 11006 | 374 | 2952 | 3246 | 1998 | 562 | 307 | 376 | 372 | 301 | 241 | 146 | 131 |
| | 定点当り | 125.07 | 4.25 | 33.55 | 36.89 | 22.70 | 6.39 | 3.49 | 4.27 | 4.23 | 3.42 | 2.74 | 1.66 | 1.49 |
| 第47週 | 罹患数 | 11088 | 362 | 2935 | 3175 | 1962 | 575 | 352 | 399 | 440 | 335 | 228 | 181 | 144 |
| | 定点当り | 130.45 | 4.26 | 34.53 | 37.35 | 23.08 | 6.76 | 4.14 | 4.69 | 5.18 | 3.94 | 2.68 | 2.13 | 1.69 |
| 第48週 | 罹患数 | 7891 | 295 | 2130 | 2006 | 1277 | 443 | 351 | 298 | 328 | 267 | 191 | 184 | 121 |
| | 定点当り | 95.07 | 3.55 | 25.66 | 24.17 | 15.39 | 5.34 | 4.23 | 3.59 | 3.95 | 3.22 | 2.30 | 2.22 | 1.46 |

【年齢層別5週分集計】

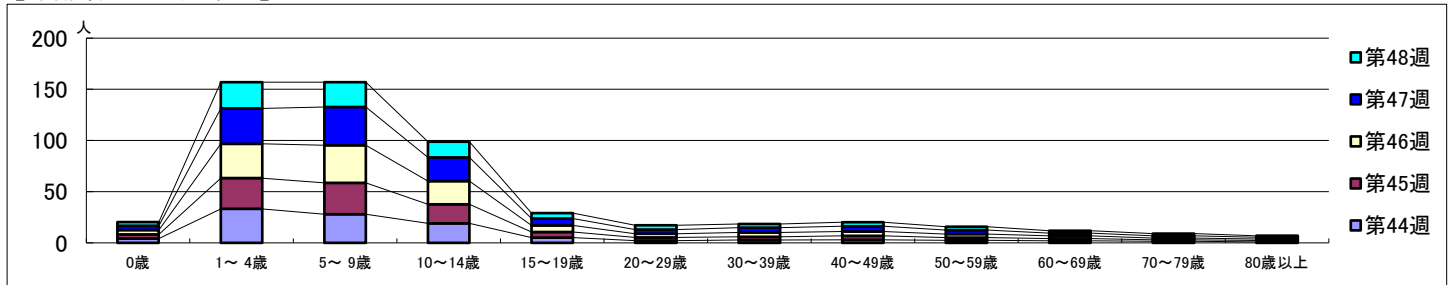

【定点当りの患者数】

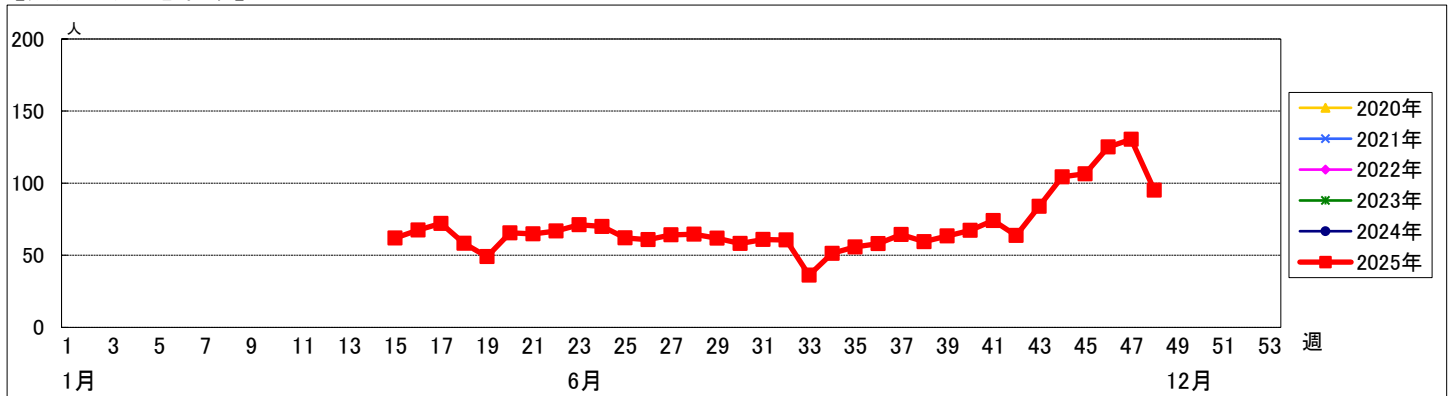

<< RSウイルス感染症 >>

2025年10月27日 ~ 11月30日
[2025年 第44週 ~ 第48週]

【区別・週別報告定点当り】

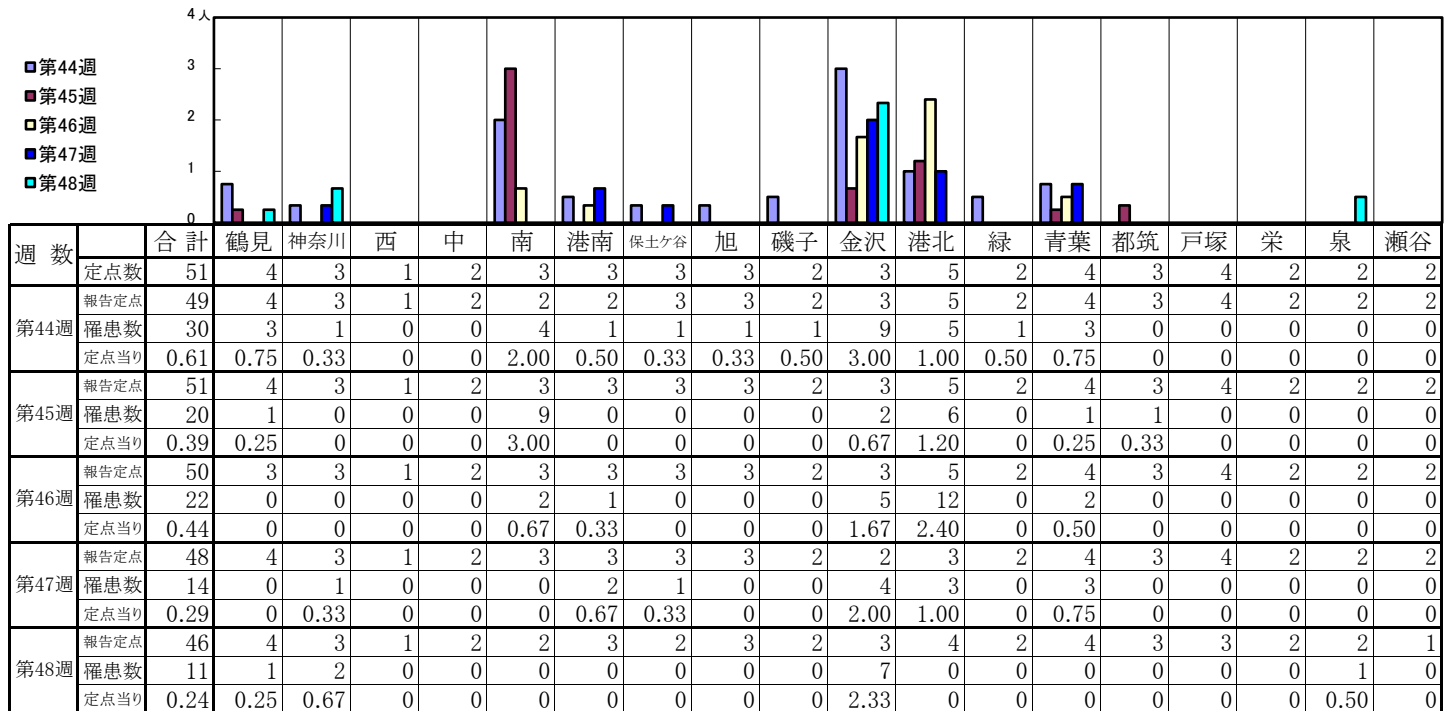

| 週 数 | | 合 計 | ～5ヶ 月 | ～11ヶ 月 | 1歳 | 2歳 | 3歳 | 4歳 | 5歳 | 6歳 | 7歳 | 8歳 | 9歳 | 10～ 14歳 | 15～ 19歳 | 20歳 以上 |
|------|------|------|----------|-----------|------|------|------|------|------|------|----|----|------|------------|------------|-----------|
| 第44週 | 罹患数 | 30 | | 7 | 12 | 3 | 3 | 2 | 1 | 2 | | | | | | |
| 第44週 | 定点当り | 0.61 | | 0.14 | 0.24 | 0.06 | 0.06 | 0.04 | 0.02 | 0.04 | | | | | | |
| 第45週 | 罹患数 | 20 | 2 | 2 | 4 | 1 | 3 | 1 | | 3 | | | 2 | 1 | 1 | |
| 第45週 | 定点当り | 0.39 | 0.04 | 0.04 | 0.08 | 0.02 | 0.06 | 0.02 | | 0.06 | | | 0.04 | 0.02 | 0.02 | |
| 第46週 | 罹患数 | 22 | 6 | 3 | 2 | 6 | 1 | 1 | | 1 | | | 1 | 1 | | |
| 第46週 | 定点当り | 0.44 | 0.12 | 0.06 | 0.04 | 0.12 | 0.02 | 0.02 | | 0.02 | | | 0.02 | 0.02 | | |
| 第47週 | 罹患数 | 14 | 2 | | 6 | 1 | 2 | 1 | | | | | | 2 | | |
| 第47週 | 定点当り | 0.29 | 0.04 | | 0.13 | 0.02 | 0.04 | 0.02 | | | | | 0.04 | | | |
| 第48週 | 罹患数 | 11 | 4 | 1 | 4 | | 1 | 1 | | | | | | | | |
| 第48週 | 定点当り | 0.24 | 0.09 | 0.02 | 0.09 | | 0.02 | 0.02 | | | | | | | | |

【年齢層別5週分集計】

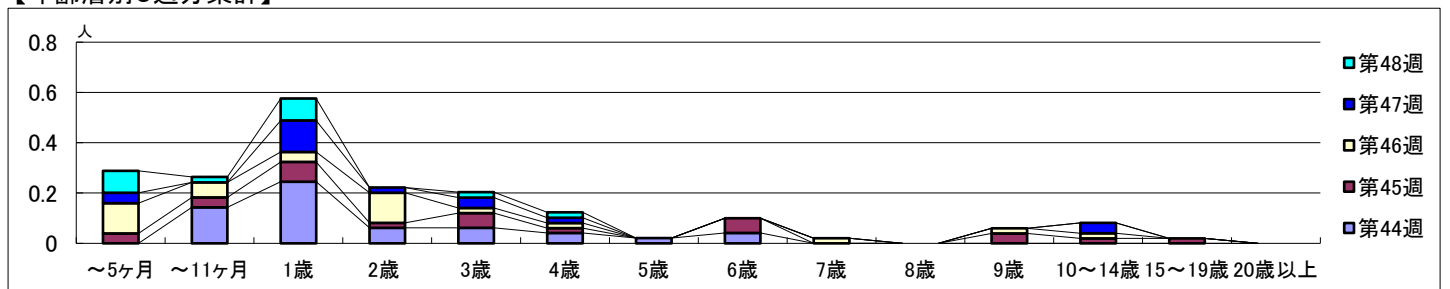

【定点当りの患者数】

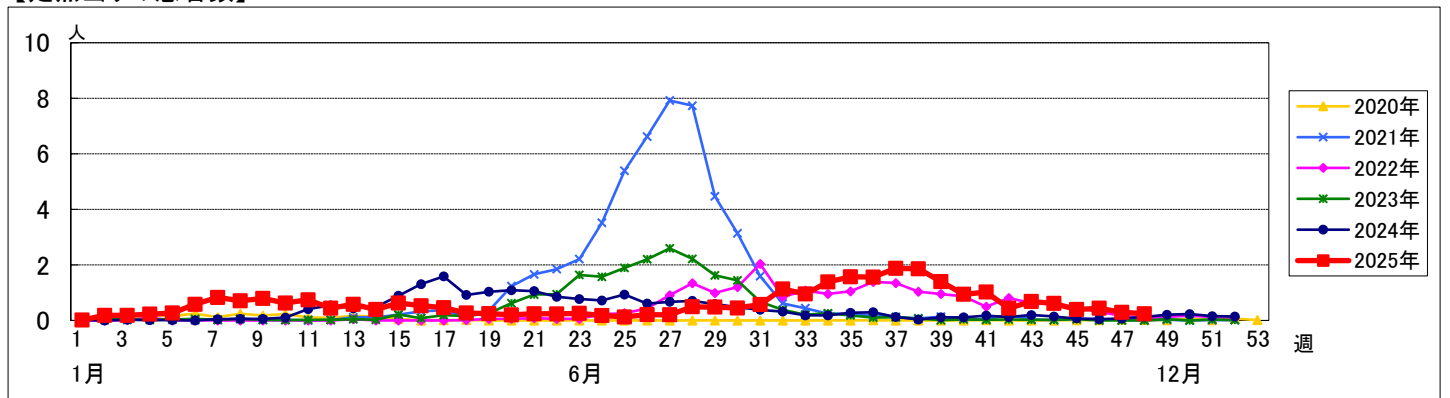

【区別・週別報告定点当り】

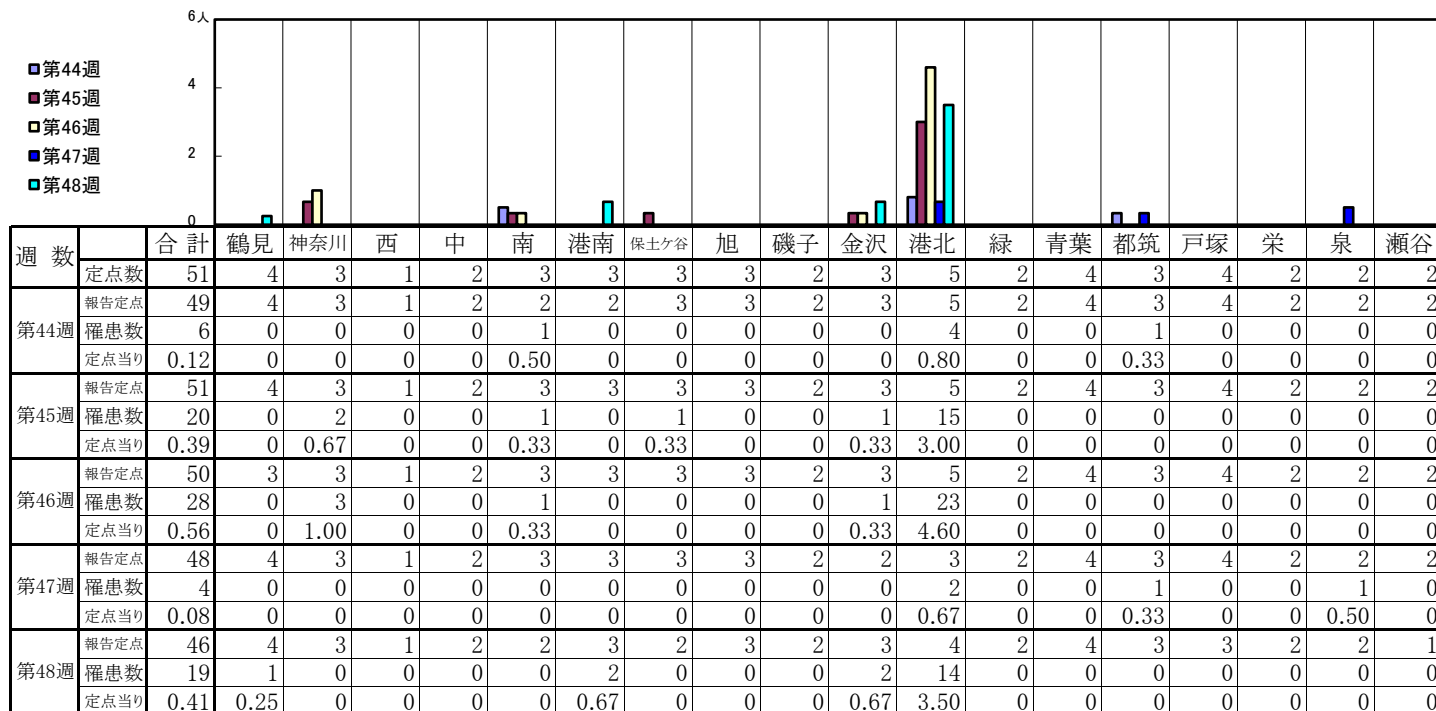

| 週 数 | 合計 | ～5ヶ月 | ～11ヶ月 | 1歳 | 2歳 | 3歳 | 4歳 | 5歳 | 6歳 | 7歳 | 8歳 | 9歳 | 10～14歳 | 15～19歳 | 20歳以上 |
|------|------|------|-------|------|------|------|------|------|------|------|------|------|--------|--------|-------|
| 第44週 | 6 | | | | 2 | | | | | 2 | 1 | 1 | | | |
| 第44週 | 0.12 | | | | 0.04 | | | | | 0.04 | 0.02 | 0.02 | | | |
| 第45週 | 20 | | | 1 | | 2 | 1 | | 1 | 3 | 3 | 2 | 7 | | |
| 第45週 | 0.39 | | | 0.02 | | 0.04 | 0.02 | | 0.02 | 0.06 | 0.06 | 0.04 | 0.14 | | |
| 第46週 | 28 | | 1 | | | | 1 | 1 | 4 | 5 | 2 | 4 | 10 | | |
| 第46週 | 0.56 | | 0.02 | | | | 0.02 | 0.02 | 0.08 | 0.10 | 0.04 | 0.08 | 0.20 | | |
| 第47週 | 4 | | | | 1 | | 2 | | | | | | 1 | | |
| 第47週 | 0.08 | | | | 0.02 | | 0.04 | | | | | | 0.02 | | |
| 第48週 | 19 | 1 | 1 | 1 | 2 | 2 | 3 | | | 1 | 1 | 1 | 6 | | |
| 第48週 | 0.41 | 0.02 | 0.02 | 0.02 | 0.04 | 0.04 | 0.07 | | | 0.02 | 0.02 | 0.02 | 0.13 | | |

【年齢層別5週分集計】

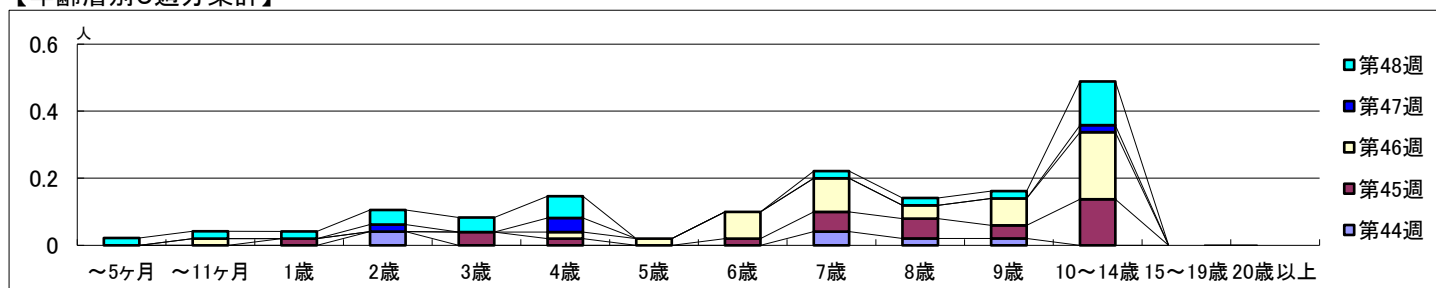

【定点当りの患者数】

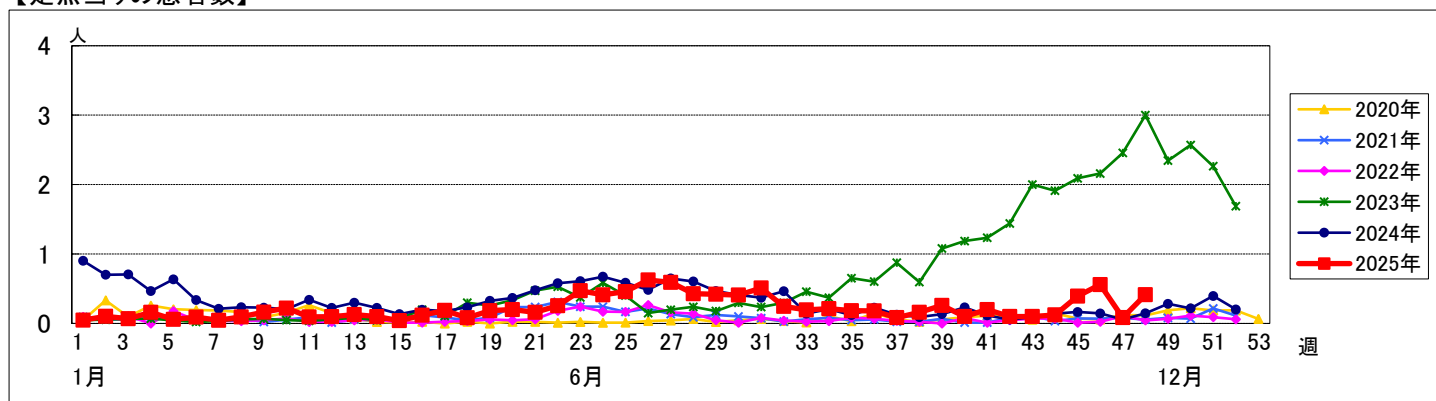

<< A群溶血性レンサ球菌咽頭炎 >>

2025年10月27日 ~ 11月30日
[2025年 第44週 ~ 第48週]

【区別・週別報告定点当り】

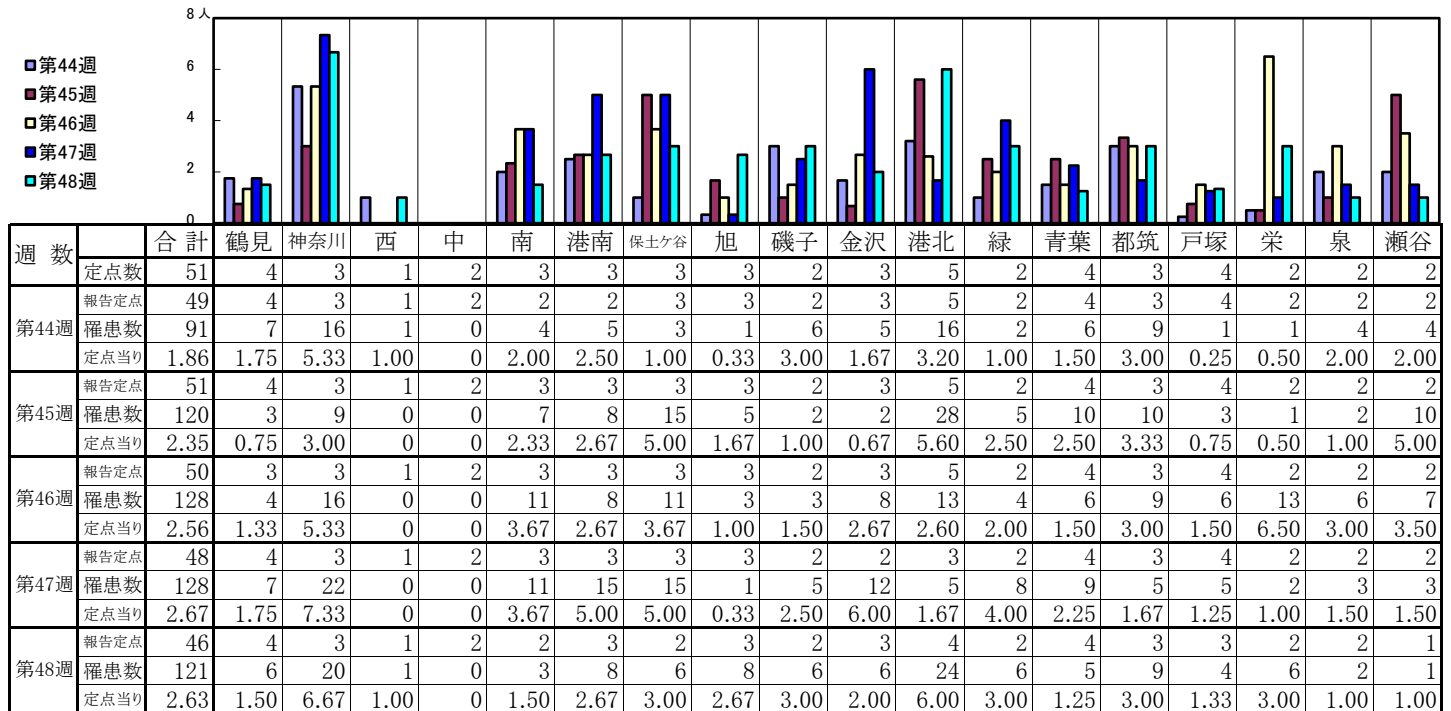

| 週 数 | 合計 | ～5ヶ月 | ～11ヶ月 | 1歳 | 2歳 | 3歳 | 4歳 | 5歳 | 6歳 | 7歳 | 8歳 | 9歳 | 10～14歳 | 15～19歳 | 20歳以上 |
|------|------|------|-------|----|------|------|------|------|------|------|------|------|--------|--------|-------|
| 第44週 | 罹患数 | 91 | | | 2 | 7 | 6 | 8 | 7 | 15 | 9 | 9 | 11 | 17 | |
| 第44週 | 定点当り | 1.86 | | | 0.04 | 0.14 | 0.12 | 0.16 | 0.14 | 0.31 | 0.18 | 0.18 | 0.22 | 0.35 | |
| 第45週 | 罹患数 | 120 | | | 2 | 7 | 10 | 12 | 8 | 10 | 13 | 16 | 11 | 27 | 2 |
| 第45週 | 定点当り | 2.35 | | | 0.04 | 0.14 | 0.20 | 0.24 | 0.16 | 0.20 | 0.25 | 0.31 | 0.22 | 0.53 | 0.04 |
| 第46週 | 罹患数 | 128 | | | | 4 | 7 | 16 | 15 | 16 | 11 | 12 | 17 | 21 | 9 |
| 第46週 | 定点当り | 2.56 | | | | 0.08 | 0.14 | 0.32 | 0.30 | 0.32 | 0.22 | 0.24 | 0.34 | 0.42 | 0.18 |
| 第47週 | 罹患数 | 128 | | | | 4 | 11 | 12 | 21 | 17 | 20 | 21 | 3 | 19 | |
| 第47週 | 定点当り | 2.67 | | | | 0.08 | 0.23 | 0.25 | 0.44 | 0.35 | 0.42 | 0.44 | 0.06 | 0.40 | |
| 第48週 | 罹患数 | 121 | | | 1 | 6 | 5 | 7 | 13 | 10 | 18 | 14 | 11 | 34 | 2 |
| 第48週 | 定点当り | 2.63 | | | 0.02 | 0.13 | 0.11 | 0.15 | 0.28 | 0.22 | 0.39 | 0.30 | 0.24 | 0.74 | 0.04 |

【年齢層別5週分集計】

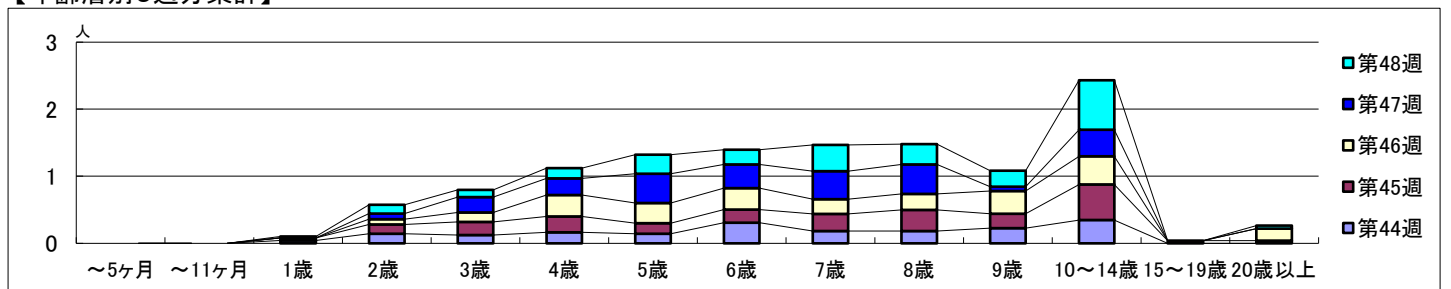

【定点当りの患者数】

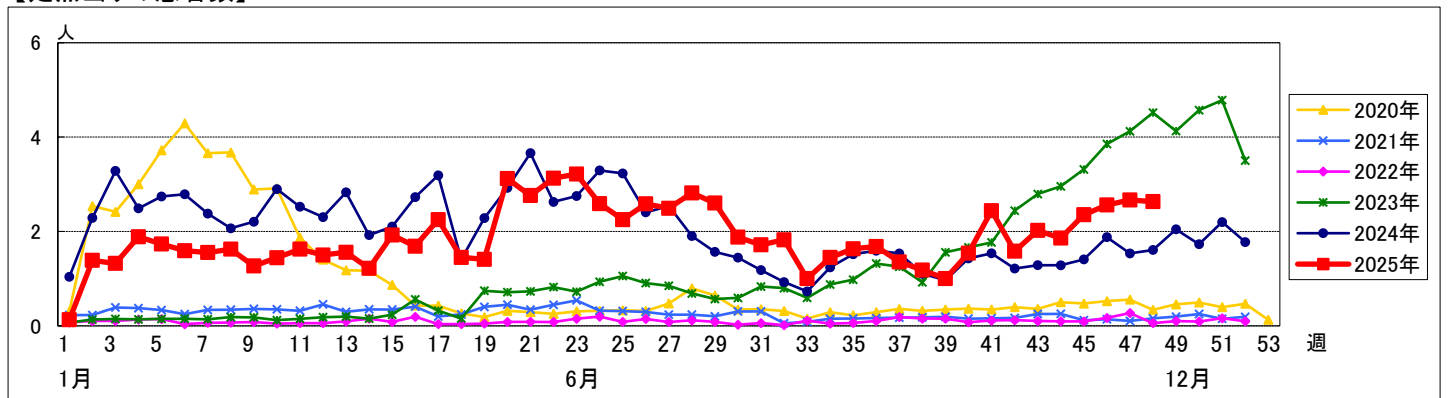

<< 感染性胃腸炎 >>

2025年10月27日 ~ 11月30日
[2025年 第44週 ~ 第48週]

【区別・週別報告定点当り】

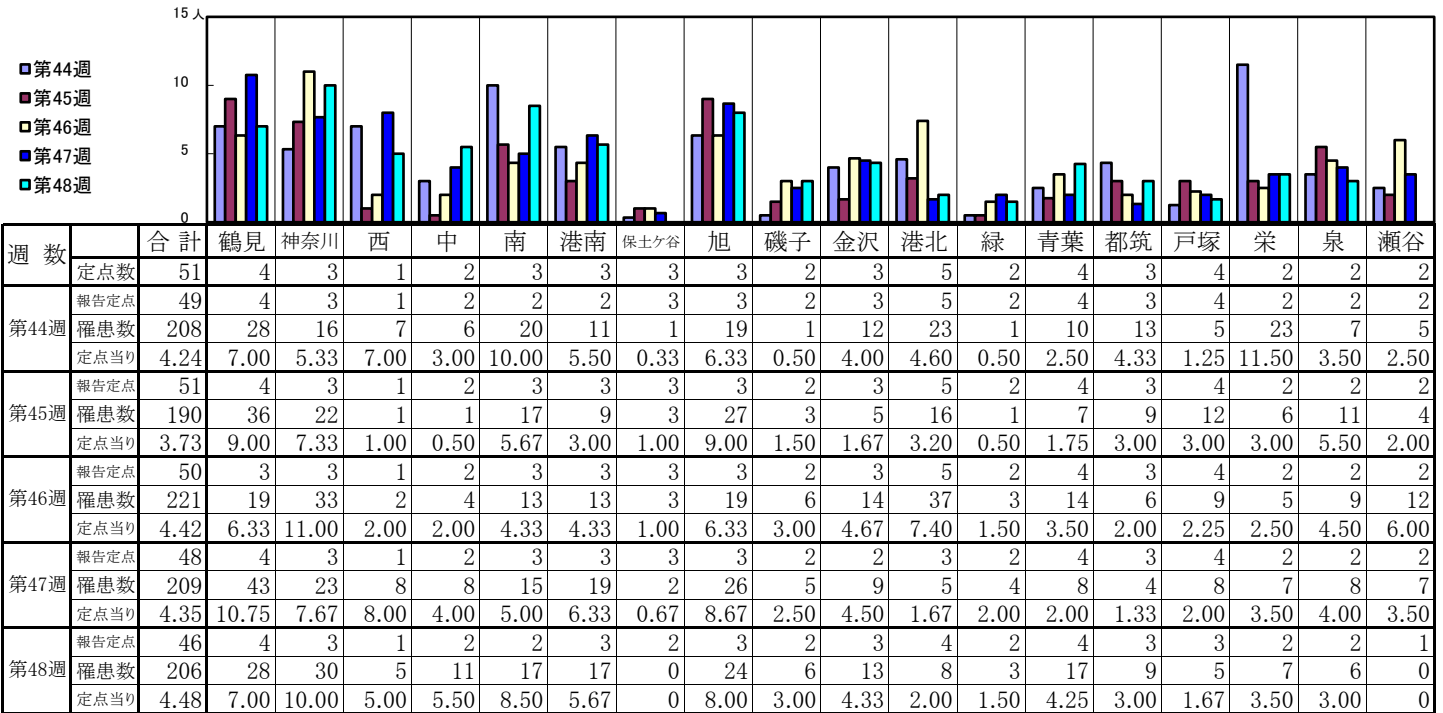

| 週 数 | | 合計 | ～5ヶ月 | ～11ヶ月 | 1歳 | 2歳 | 3歳 | 4歳 | 5歳 | 6歳 | 7歳 | 8歳 | 9歳 | 10～14歳 | 15～19歳 | 20歳以上 |
|------|------|------|------|-------|------|------|------|------|------|------|------|------|------|--------|--------|-------|
| 第44週 | 罹患数 | 208 | 3 | 11 | 35 | 24 | 23 | 17 | 13 | 14 | 12 | 8 | 11 | 21 | 1 | 15 |
| 第44週 | 定点当り | 4.24 | 0.06 | 0.22 | 0.71 | 0.49 | 0.47 | 0.35 | 0.27 | 0.29 | 0.24 | 0.16 | 0.22 | 0.43 | 0.02 | 0.31 |
| 第45週 | 罹患数 | 190 | 1 | 8 | 23 | 16 | 19 | 17 | 14 | 10 | 13 | 13 | 10 | 29 | 5 | 12 |
| 第45週 | 定点当り | 3.73 | 0.02 | 0.16 | 0.45 | 0.31 | 0.37 | 0.33 | 0.27 | 0.20 | 0.25 | 0.25 | 0.20 | 0.57 | 0.10 | 0.24 |
| 第46週 | 罹患数 | 221 | 3 | 14 | 35 | 20 | 15 | 14 | 22 | 20 | 15 | 18 | 8 | 23 | 5 | 9 |
| 第46週 | 定点当り | 4.42 | 0.06 | 0.28 | 0.70 | 0.40 | 0.30 | 0.28 | 0.44 | 0.40 | 0.30 | 0.36 | 0.16 | 0.46 | 0.10 | 0.18 |
| 第47週 | 罹患数 | 209 | 4 | 6 | 34 | 21 | 25 | 14 | 20 | 14 | 11 | 8 | 8 | 20 | 5 | 19 |
| 第47週 | 定点当り | 4.35 | 0.08 | 0.13 | 0.71 | 0.44 | 0.52 | 0.29 | 0.42 | 0.29 | 0.23 | 0.17 | 0.17 | 0.42 | 0.10 | 0.40 |
| 第48週 | 罹患数 | 206 | 5 | 10 | 24 | 22 | 11 | 12 | 13 | 15 | 17 | 14 | 6 | 40 | 5 | 12 |
| 第48週 | 定点当り | 4.48 | 0.11 | 0.22 | 0.52 | 0.48 | 0.24 | 0.26 | 0.28 | 0.33 | 0.37 | 0.30 | 0.13 | 0.87 | 0.11 | 0.26 |

【年齢層別5週分集計】

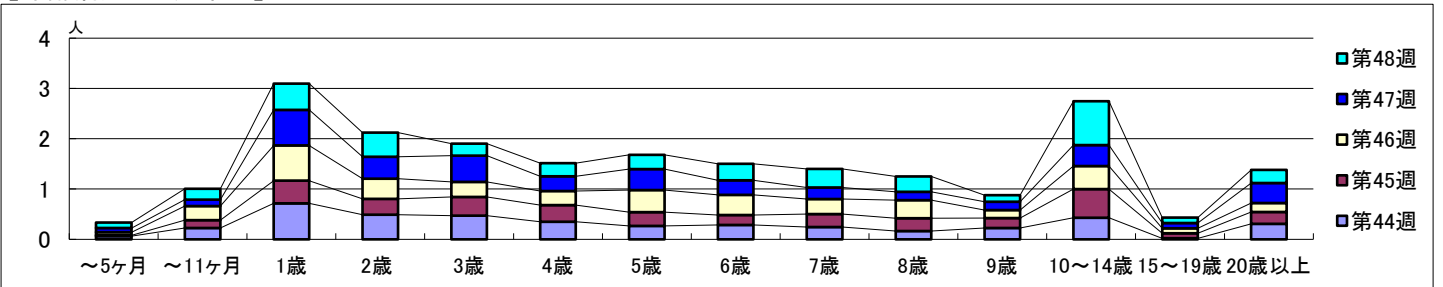

【定点当りの患者数】

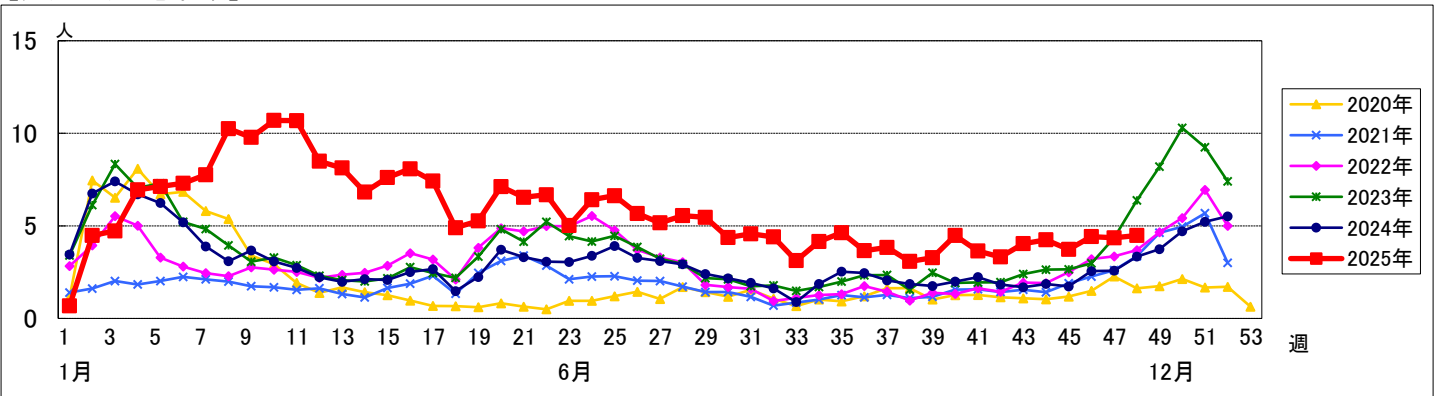

【区別・週別報告定点当り】

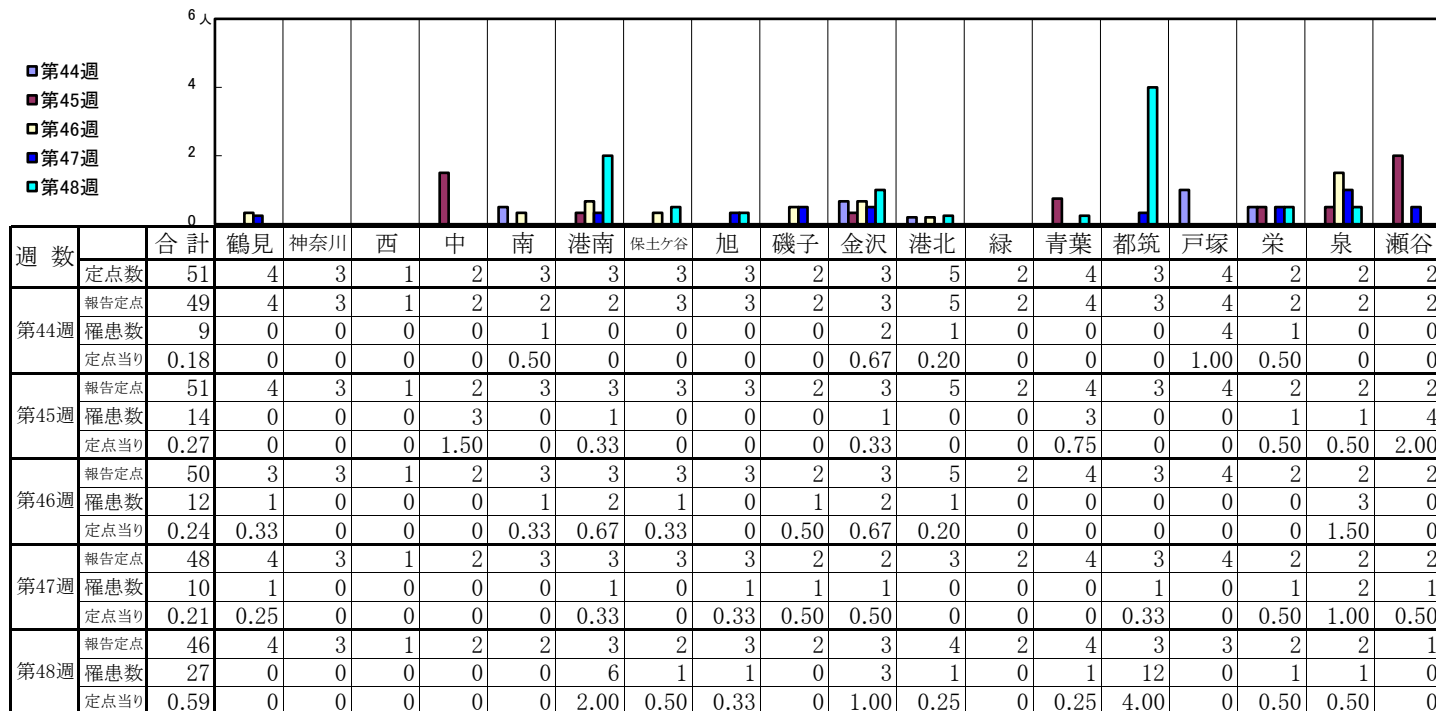

| 週 数 | | 合 計 | ～5ヶ 月 | ～11ヶ 月 | 1歳 | 2歳 | 3歳 | 4歳 | 5歳 | 6歳 | 7歳 | 8歳 | 9歳 | 10～ 14歳 | 15～ 19歳 | 20歳 以上 |
|------|------|------|----------|-----------|----|----|------|------|------|------|------|------|------|------------|------------|-----------|
| 第44週 | 罹患数 | 9 | | | | | 1 | 1 | 2 | | | 2 | 1 | 2 | | |
| | 定点当り | 0.18 | | | | | 0.02 | 0.02 | 0.04 | | | 0.04 | 0.02 | 0.04 | | |
| 第45週 | 罹患数 | 14 | | | | | 1 | 4 | 2 | | 1 | 1 | 2 | 2 | | 1 |
| | 定点当り | 0.27 | | | | | 0.02 | 0.08 | 0.04 | | 0.02 | 0.02 | 0.04 | 0.04 | | 0.02 |
| 第46週 | 罹患数 | 12 | | | | | | | | | 1 | | 2 | 9 | | |
| | 定点当り | 0.24 | | | | | | | | | 0.02 | | 0.04 | 0.18 | | |
| 第47週 | 罹患数 | 10 | | | | | 1 | | 1 | 1 | | 2 | 2 | 3 | | |
| | 定点当り | 0.21 | | | | | 0.02 | | 0.02 | 0.02 | | 0.04 | 0.04 | 0.06 | | |
| 第48週 | 罹患数 | 27 | 1 | | | | | 1 | 1 | 3 | 1 | 3 | 3 | 14 | | |
| | 定点当り | 0.59 | 0.02 | | | | | 0.02 | 0.02 | 0.07 | 0.02 | 0.07 | 0.07 | 0.30 | | |

【年齢層別5週分集計】

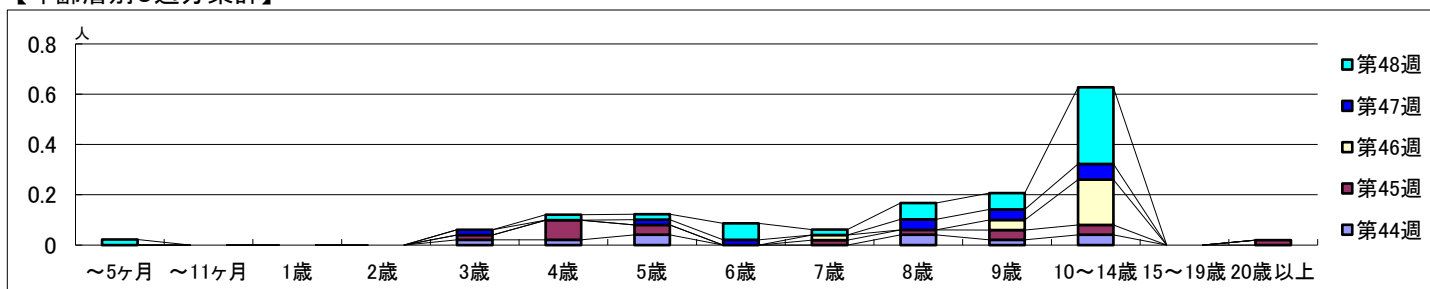

【定点当りの患者数】

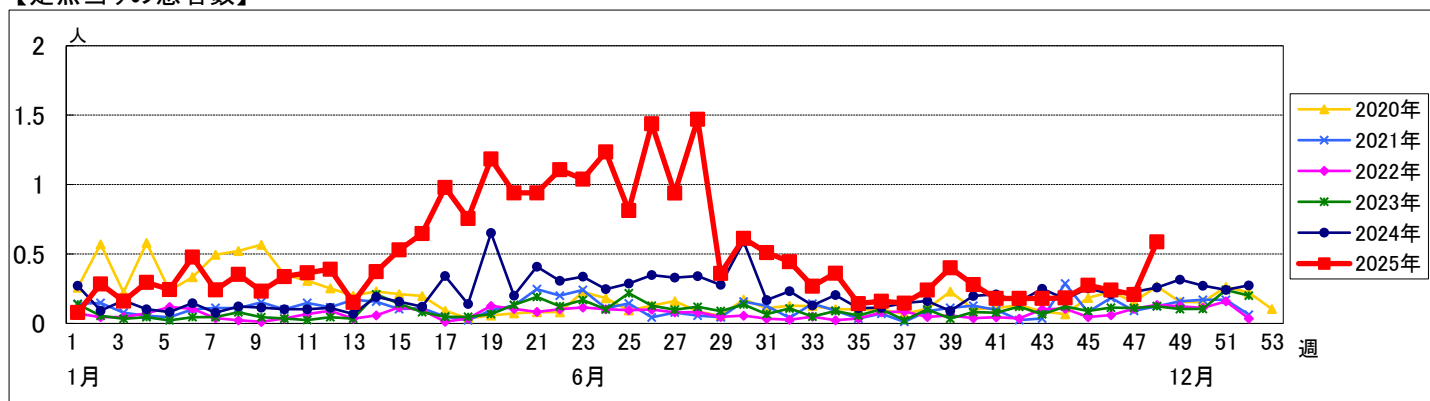

<< 手足口病 >>

2025年10月27日 ~ 11月30日
[2025年 第44週 ~ 第48週]

【区別・週別報告定点当り】

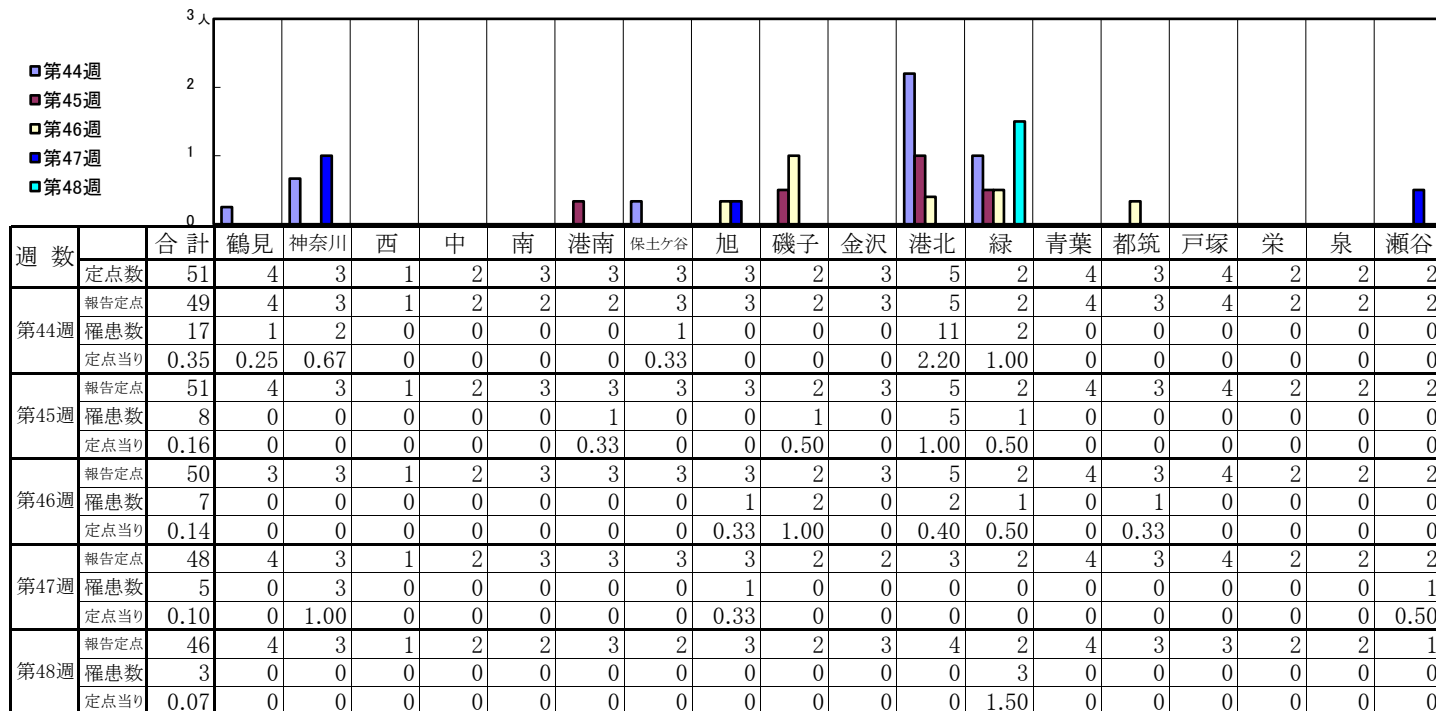

| 週 数 | | 合計 | ～5ヶ月 | ～11ヶ月 | 1歳 | 2歳 | 3歳 | 4歳 | 5歳 | 6歳 | 7歳 | 8歳 | 9歳 | 10～14歳 | 15～19歳 | 20歳以上 |
|------|------|------|------|-------|------|------|------|------|------|----|----|----|----|--------|--------|-------|
| 第44週 | 罹患数 | 17 | | | 14 | 2 | 1 | | | | | | | | | |
| | 定点当り | 0.35 | | | 0.29 | 0.04 | 0.02 | | | | | | | | | |
| 第45週 | 罹患数 | 8 | | | 4 | 3 | | | 1 | | | | | | | |
| | 定点当り | 0.16 | | | 0.08 | 0.06 | | | 0.02 | | | | | | | |
| 第46週 | 罹患数 | 7 | | 3 | | 2 | 1 | 1 | | | | | | | | |
| | 定点当り | 0.14 | | 0.06 | | 0.04 | 0.02 | 0.02 | | | | | | | | |
| 第47週 | 罹患数 | 5 | | | 3 | 2 | | | | | | | | | | |
| | 定点当り | 0.10 | | | 0.06 | 0.04 | | | | | | | | | | |
| 第48週 | 罹患数 | 3 | | | 2 | 1 | | | | | | | | | | |
| | 定点当り | 0.07 | | | 0.04 | 0.02 | | | | | | | | | | |

【年齢層別5週分集計】

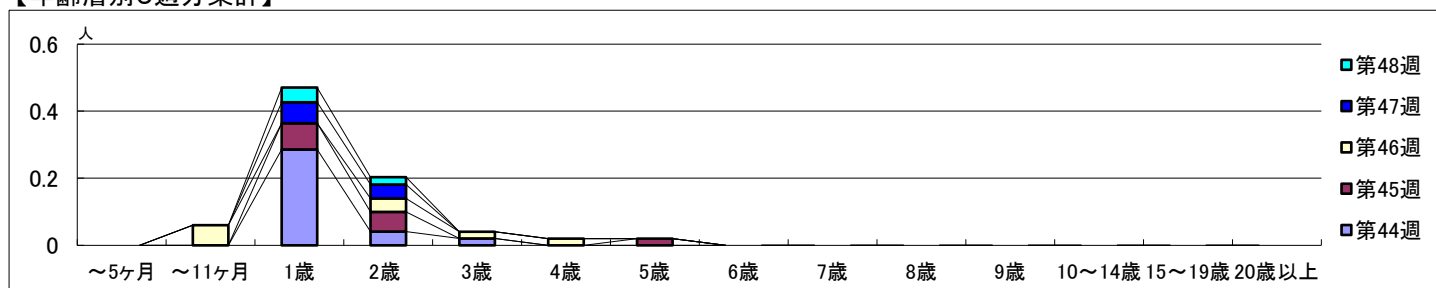

【定点当りの患者数】

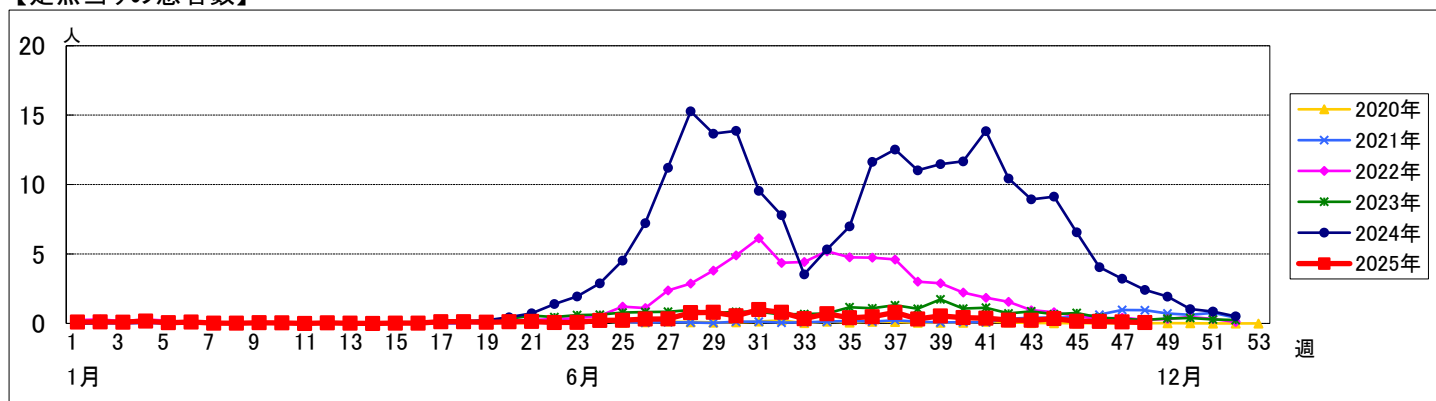

<< 伝染性紅斑 >>

2025年10月27日 ~ 11月30日
[2025年 第44週 ~ 第48週]

【区別・週別報告定点当り】

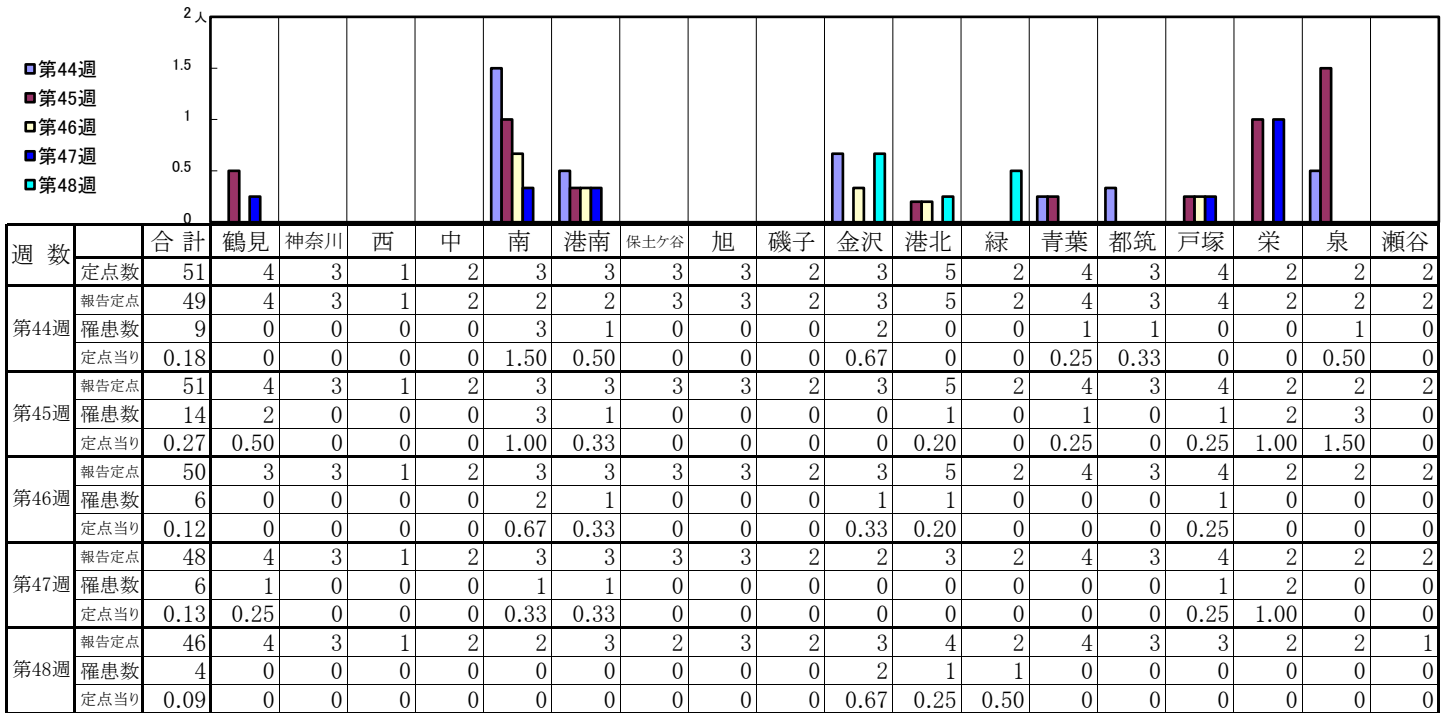

| 週 数 | 合計 | ～5ヶ月 | ～11ヶ月 | 1歳 | 2歳 | 3歳 | 4歳 | 5歳 | 6歳 | 7歳 | 8歳 | 9歳 | 10～14歳 | 15～19歳 | 20歳以上 |
|------|------|------|-------|------|------|------|------|------|------|------|------|------|--------|--------|-------|
| 第44週 | 9 | | | 1 | 1 | 2 | 2 | 1 | 1 | 1 | | | | | |
| 第44週 | 0.18 | | | 0.02 | 0.02 | 0.04 | 0.04 | 0.02 | 0.02 | 0.02 | | | | | |
| 第45週 | 14 | | | 2 | 1 | 4 | 3 | 1 | | | 1 | 2 | | | |
| 第45週 | 0.27 | | | 0.04 | 0.02 | 0.08 | 0.06 | 0.02 | | | 0.02 | 0.04 | | | |
| 第46週 | 6 | | | | | | | | 2 | 1 | 2 | | 1 | | |
| 第46週 | 0.12 | | | | | | | | 0.04 | 0.02 | 0.04 | | 0.02 | | |
| 第47週 | 6 | | | | | | 1 | 1 | 2 | | | 1 | 1 | | |
| 第47週 | 0.13 | | | | | | 0.02 | 0.02 | 0.04 | | | 0.02 | 0.02 | | |
| 第48週 | 4 | | | 1 | | 1 | | 1 | | | | 1 | | | |
| 第48週 | 0.09 | | | 0.02 | | 0.02 | | 0.02 | | | | 0.02 | | | |

【年齢層別5週分集計】

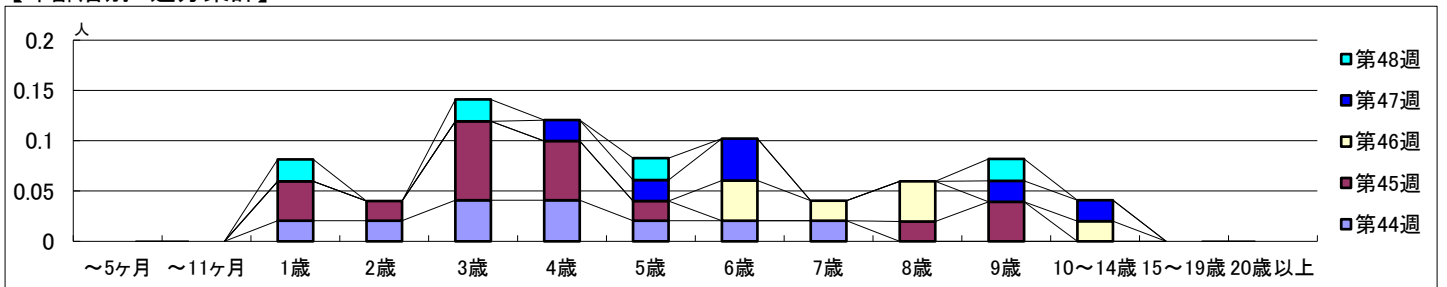

【定点当りの患者数】

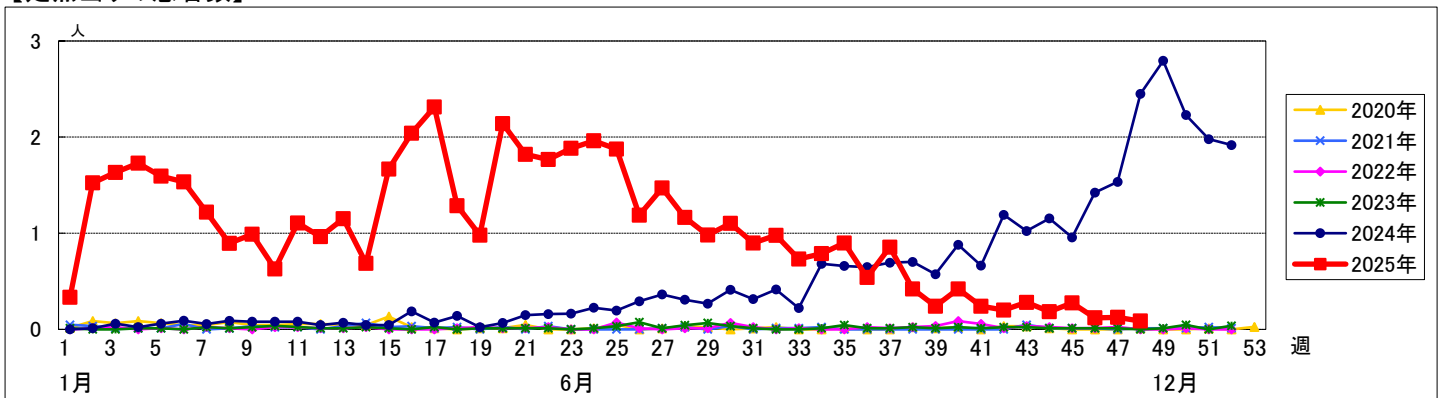

<< 突発性発しん >>

2025年10月27日 ~ 11月30日
[2025年 第44週 ~ 第48週]

【区別・週別報告定点当り】

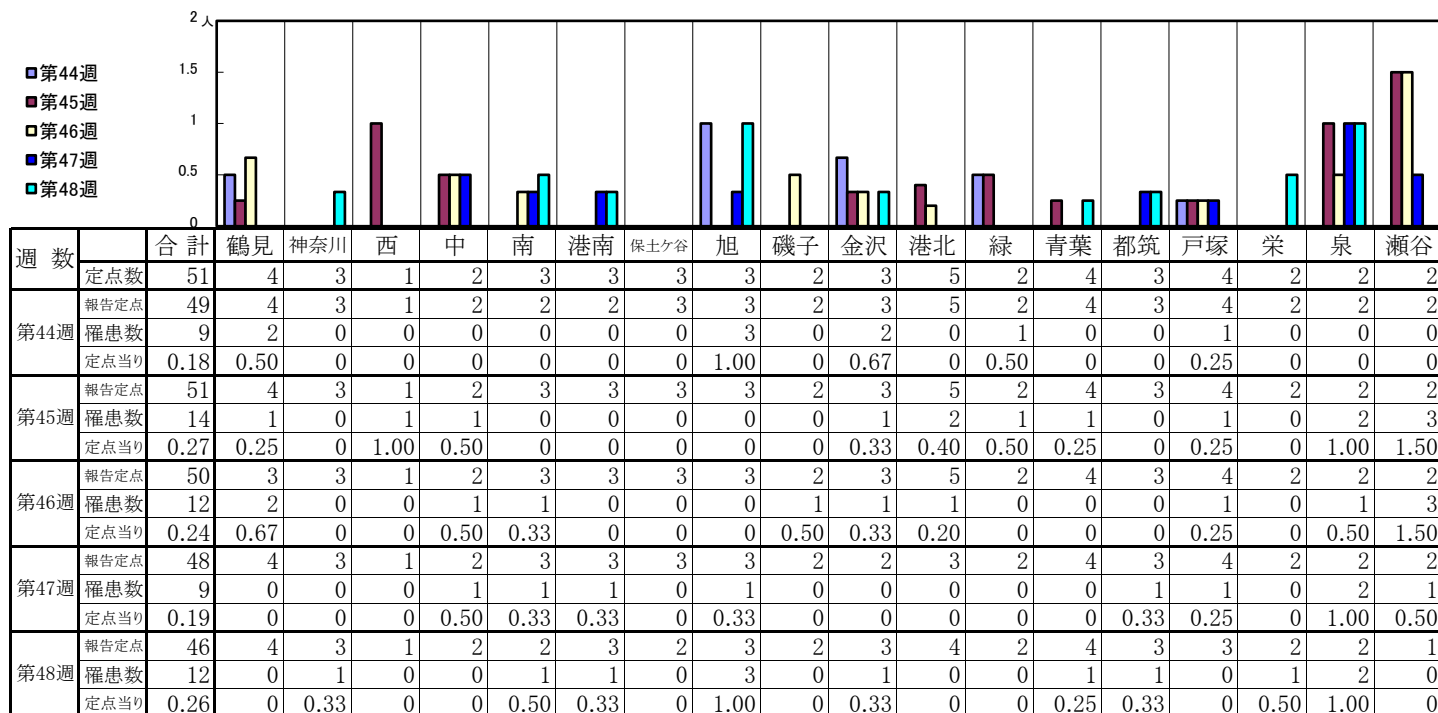

| 週 数 | | 合計 | ～5ヶ月 | ～11ヶ月 | 1歳 | 2歳 | 3歳 | 4歳 | 5歳 | 6歳 | 7歳 | 8歳 | 9歳 | 10～14歳 | 15～19歳 | 20歳以上 |
|------|------|------|------|-------|------|------|------|------|------|----|----|----|----|--------|--------|-------|
| 第44週 | 罹患数 | 9 | | | 6 | 3 | | | | | | | | | | |
| 第44週 | 定点当り | 0.18 | | | 0.12 | 0.06 | | | | | | | | | | |
| 第45週 | 罹患数 | 14 | 1 | | 8 | 1 | 2 | 1 | 1 | | | | | | | |
| 第45週 | 定点当り | 0.27 | 0.02 | | 0.16 | 0.02 | 0.04 | 0.02 | 0.02 | | | | | | | |
| 第46週 | 罹患数 | 12 | | 1 | 6 | 2 | 1 | 1 | 1 | | | | | | | |
| 第46週 | 定点当り | 0.24 | | 0.02 | 0.12 | 0.04 | 0.02 | 0.02 | 0.02 | | | | | | | |
| 第47週 | 罹患数 | 9 | | 2 | 5 | 1 | 1 | | | | | | | | | |
| 第47週 | 定点当り | 0.19 | | 0.04 | 0.10 | 0.02 | 0.02 | | | | | | | | | |
| 第48週 | 罹患数 | 12 | | 1 | 9 | 1 | 1 | | | | | | | | | |
| 第48週 | 定点当り | 0.26 | | 0.02 | 0.20 | 0.02 | 0.02 | | | | | | | | | |

【年齢層別5週分集計】

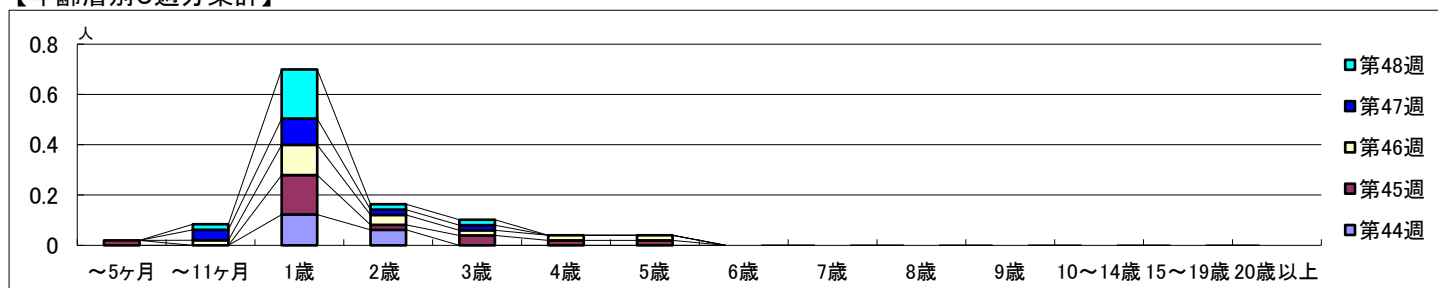

【定点当りの患者数】

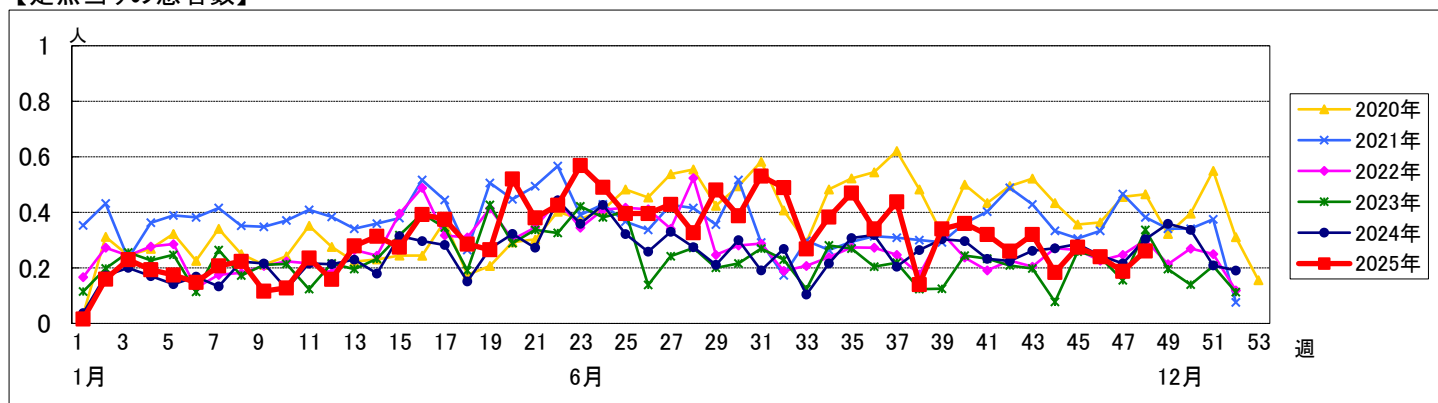

【区別・週別報告定点当り】

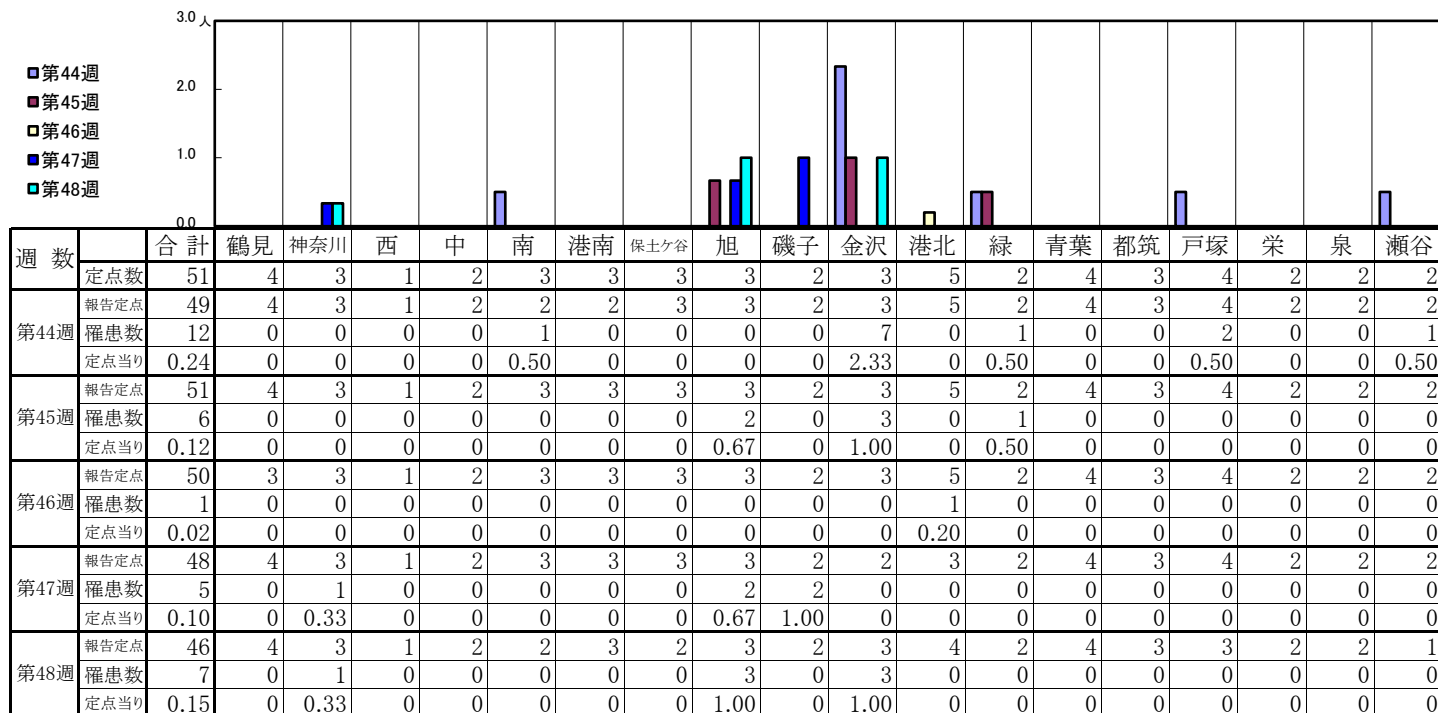

| 週 数 | 合計 | ～5ヶ月 | ～11ヶ月 | 1歳 | 2歳 | 3歳 | 4歳 | 5歳 | 6歳 | 7歳 | 8歳 | 9歳 | 10～14歳 | 15～19歳 | 20歳以上 |
|------|------|------|-------|------|------|----|------|------|------|------|----|----|--------|--------|-------|
| 第44週 | 12 | | 2 | 4 | 2 | | | 1 | 2 | | | | 1 | | |
| 第44週 | 0.24 | | 0.04 | 0.08 | 0.04 | | | 0.02 | 0.04 | | | | 0.02 | | |
| 第45週 | 6 | | | 2 | | | 1 | | 1 | 2 | | | | | |
| 第45週 | 0.12 | | | 0.04 | | | 0.02 | | 0.02 | 0.04 | | | | | |
| 第46週 | 1 | | 1 | | | | | | | | | | | | |
| 第46週 | 0.02 | | 0.02 | | | | | | | | | | | | |
| 第47週 | 5 | | | 4 | | | | 1 | | | | | | | |
| 第47週 | 0.10 | | | 0.08 | | | | 0.02 | | | | | | | |
| 第48週 | 7 | | | 3 | | | 3 | | | | | | 1 | | |
| 第48週 | 0.15 | | | 0.07 | | | 0.07 | | | | | | 0.02 | | |

【年齢層別5週分集計】

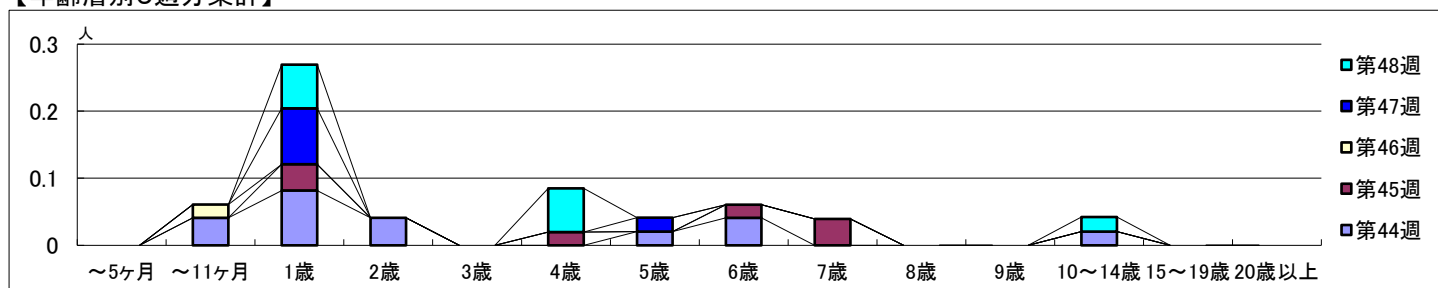

【定点当りの患者数】

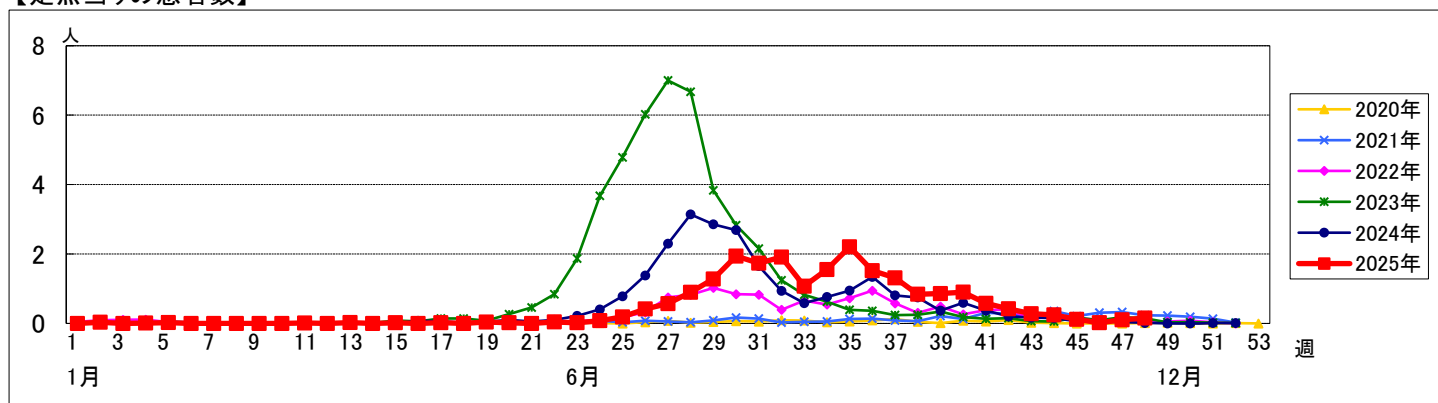

<< 流行性耳下腺炎 >>

2025年10月27日 ~ 11月30日
[2025年 第44週 ~ 第48週]

【区別・週別報告定点当り】

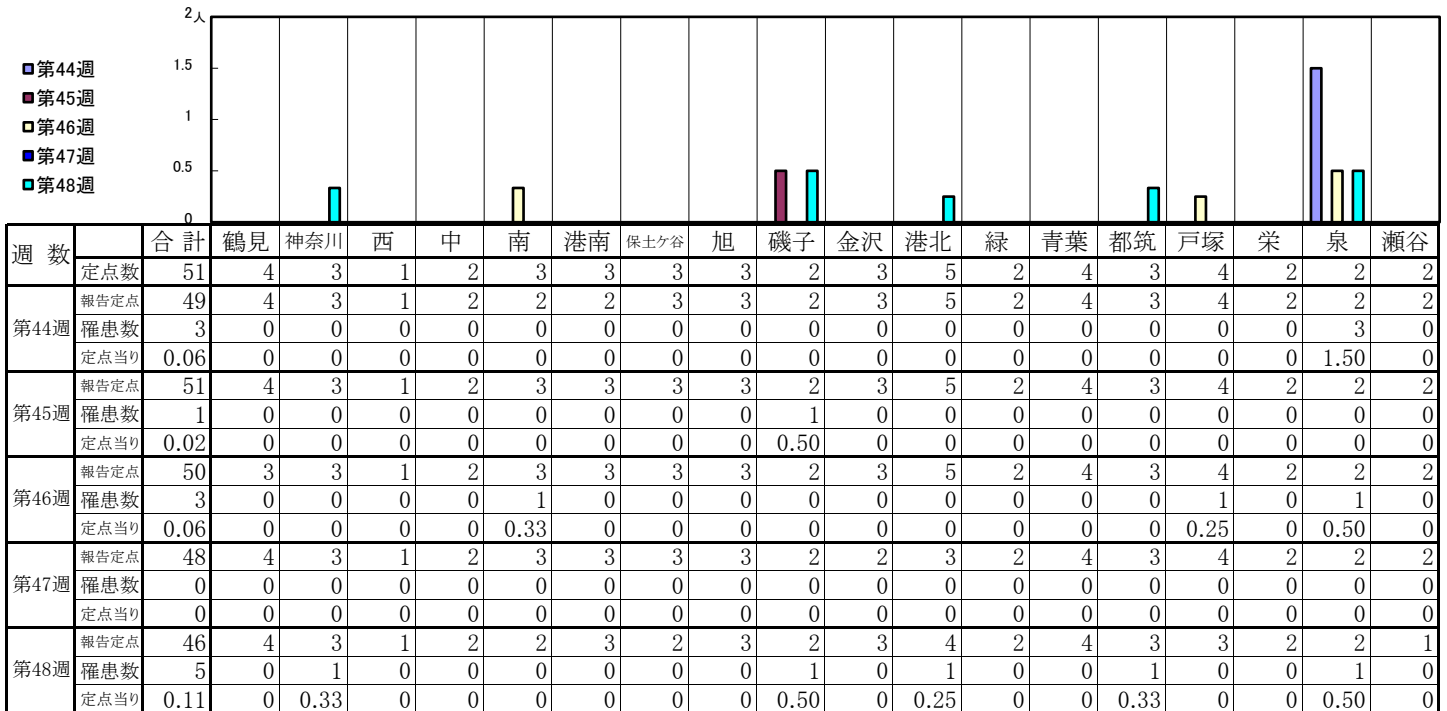

| 週 数 | 合計 | ～5ヶ月 | ～11ヶ月 | 1歳 | 2歳 | 3歳 | 4歳 | 5歳 | 6歳 | 7歳 | 8歳 | 9歳 | 10～14歳 | 15～19歳 | 20歳以上 |
|------|----|------|-------|----|----|----|----|----|----|----|----|----|--------|--------|-------|
| 第44週 | 3 | | | | | | 1 | 1 | 1 | | | | | | |
| 第45週 | 1 | | | | | | 1 | | | | | | | | |
| 第46週 | 3 | | | | | | 1 | 1 | | 1 | | | | | |
| 第47週 | 0 | | | | | | | | | | | | | | |
| 第48週 | 5 | | | | 1 | | | 1 | 1 | 1 | | 1 | | | |

【年齢層別5週分集計】

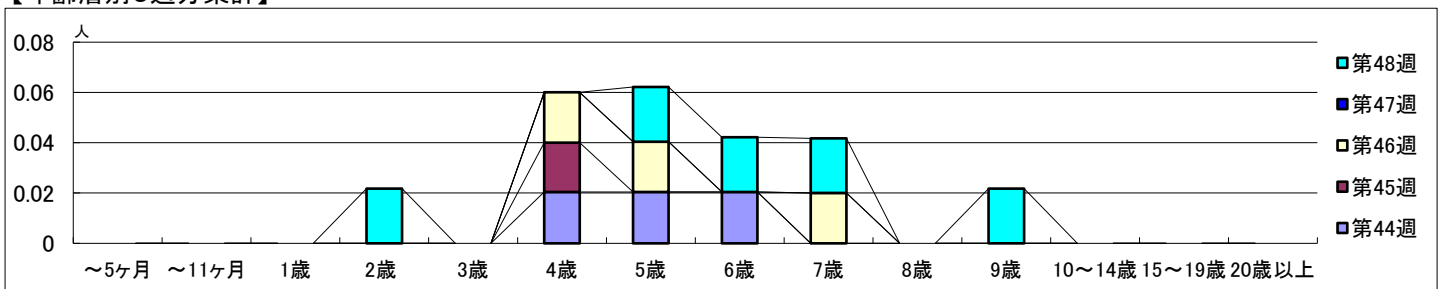

【定点当りの患者数】

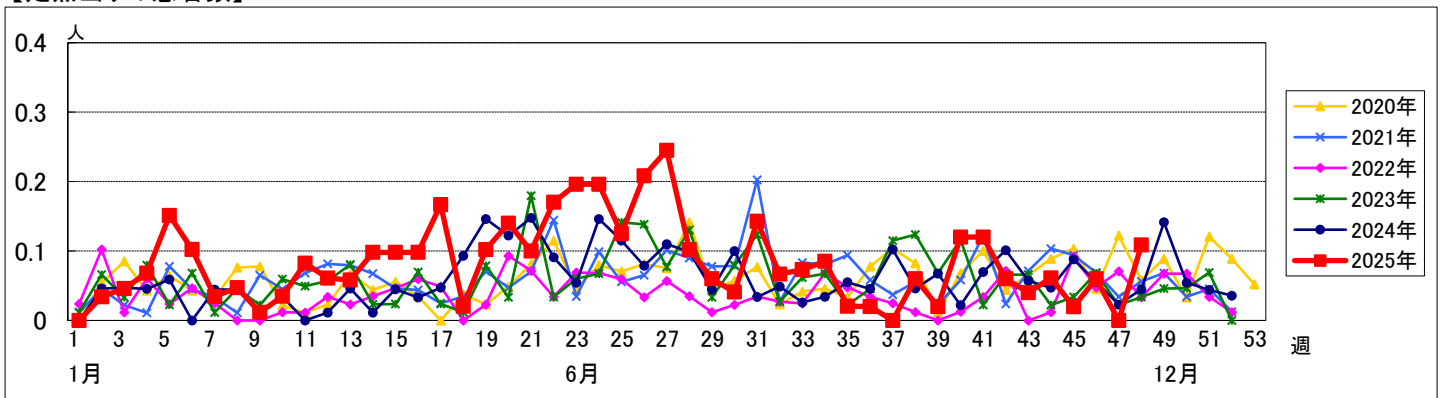

<< 急性出血性結膜炎 >>

2025年10月27日 ~ 11月30日
[2025年 第44週 ~ 第48週]

【区別・週別報告定点当り】

| 週 数 | | 合 計 | 鶴見 | 神奈川 | 西 | 中 | 南 | 港南 | 保土ヶ谷 | 旭 | 磯子 | 金沢 | 港北 | 緑 | 青葉 | 都筑 | 戸塚 | 栄 | 泉 | 瀬谷 |
|------|------|------|----|-----|---|---|---|----|------|---|----|----|----|---|----|----|----|---|---|----|
| | 定点数 | 22 | 2 | 1 | 1 | 1 | 1 | 1 | 1 | 1 | 1 | 1 | 2 | 1 | 2 | 1 | 2 | 1 | 1 | 1 |
| 第44週 | 報告定点 | 20 | 2 | 1 | 1 | 1 | 1 | 1 | 1 | 1 | 1 | 1 | 1 | 1 | 2 | 1 | 1 | 1 | 1 | 1 |
| | 罹患数 | 0 | 0 | 0 | 0 | 0 | 0 | 0 | 0 | 0 | 0 | 0 | 0 | 0 | 0 | 0 | 0 | 0 | 0 | 0 |
| | 定点当り | 0 | 0 | 0 | 0 | 0 | 0 | 0 | 0 | 0 | 0 | 0 | 0 | 0 | 0 | 0 | 0 | 0 | 0 | 0 |
| 第45週 | 報告定点 | 22 | 2 | 1 | 1 | 1 | 1 | 1 | 1 | 1 | 1 | 1 | 2 | 1 | 2 | 1 | 2 | 1 | 1 | 1 |
| | 罹患数 | 0 | 0 | 0 | 0 | 0 | 0 | 0 | 0 | 0 | 0 | 0 | 0 | 0 | 0 | 0 | 0 | 0 | 0 | 0 |
| | 定点当り | 0 | 0 | 0 | 0 | 0 | 0 | 0 | 0 | 0 | 0 | 0 | 0 | 0 | 0 | 0 | 0 | 0 | 0 | 0 |
| 第46週 | 報告定点 | 21 | 2 | 1 | 1 | 1 | 1 | 1 | 1 | 1 | 1 | 1 | 2 | 1 | 2 | 1 | 2 | 1 | 0 | 1 |
| | 罹患数 | 0 | 0 | 0 | 0 | 0 | 0 | 0 | 0 | 0 | 0 | 0 | 0 | 0 | 0 | 0 | 0 | 0 | 0 | 0 |
| | 定点当り | 0 | 0 | 0 | 0 | 0 | 0 | 0 | 0 | 0 | 0 | 0 | 0 | 0 | 0 | 0 | 0 | 0 | 0 | 0 |
| 第47週 | 報告定点 | 22 | 2 | 1 | 1 | 1 | 1 | 1 | 1 | 1 | 1 | 1 | 2 | 1 | 2 | 1 | 2 | 1 | 1 | 1 |
| | 罹患数 | 0 | 0 | 0 | 0 | 0 | 0 | 0 | 0 | 0 | 0 | 0 | 0 | 0 | 0 | 0 | 0 | 0 | 0 | 0 |
| | 定点当り | 0 | 0 | 0 | 0 | 0 | 0 | 0 | 0 | 0 | 0 | 0 | 0 | 0 | 0 | 0 | 0 | 0 | 0 | 0 |
| 第48週 | 報告定点 | 22 | 2 | 1 | 1 | 1 | 1 | 1 | 1 | 1 | 1 | 1 | 2 | 1 | 2 | 1 | 2 | 1 | 1 | 1 |
| | 罹患数 | 1 | 0 | 0 | 0 | 0 | 0 | 0 | 1 | 0 | 0 | 0 | 0 | 0 | 0 | 0 | 0 | 0 | 0 | 0 |
| | 定点当り | 0.05 | 0 | 0 | 0 | 0 | 0 | 0 | 1.00 | 0 | 0 | 0 | 0 | 0 | 0 | 0 | 0 | 0 | 0 | 0 |

| 週 数 | | 合 計 | ～5ヶ月 | ～11ヶ月 | 1歳 | 2歳 | 3歳 | 4歳 | 5歳 | 6歳 | 7歳 | 8歳 | 9歳 | 10～14歳 | 15～19歳 | 20～29歳 | 30～39歳 | 40～49歳 | 50～59歳 | 60～69歳 | 70歳以上 |
|------|------|------|------|-------|----|----|----|----|----|----|----|----|----|--------|--------|--------|--------|--------|--------|--------|-------|
| 第44週 | 罹患数 | 0 | | | | | | | | | | | | | | | | | | | |
| | 定点当り | 0 | | | | | | | | | | | | | | | | | | | |
| 第45週 | 罹患数 | 0 | | | | | | | | | | | | | | | | | | | |
| | 定点当り | 0 | | | | | | | | | | | | | | | | | | | |
| 第46週 | 罹患数 | 0 | | | | | | | | | | | | | | | | | | | |
| | 定点当り | 0 | | | | | | | | | | | | | | | | | | | |
| 第47週 | 罹患数 | 0 | | | | | | | | | | | | | | | | | | | |
| | 定点当り | 0 | | | | | | | | | | | | | | | | | | | |
| 第48週 | 罹患数 | 1 | | | | | | | | | | | | | | 1 | | | | | |
| | 定点当り | 0.05 | | | | | | | | | | | | | | 0.05 | | | | | |

【年齢層別5週分集計】

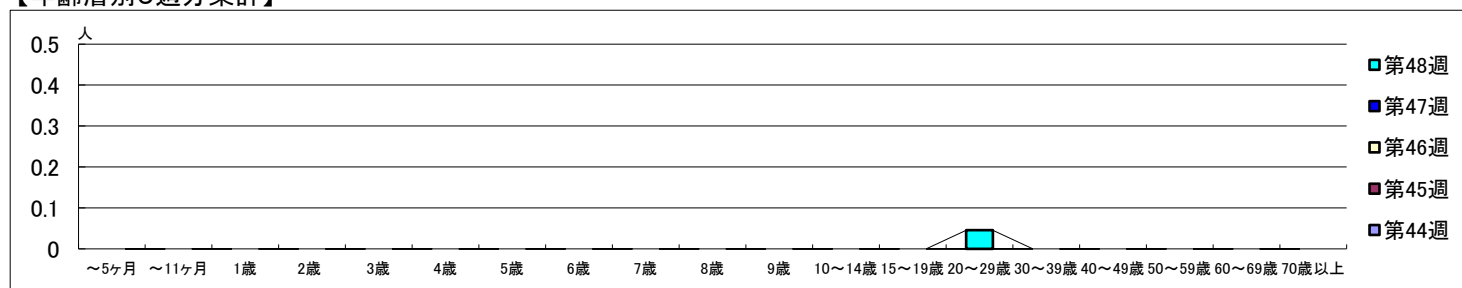

【定点当りの患者数】

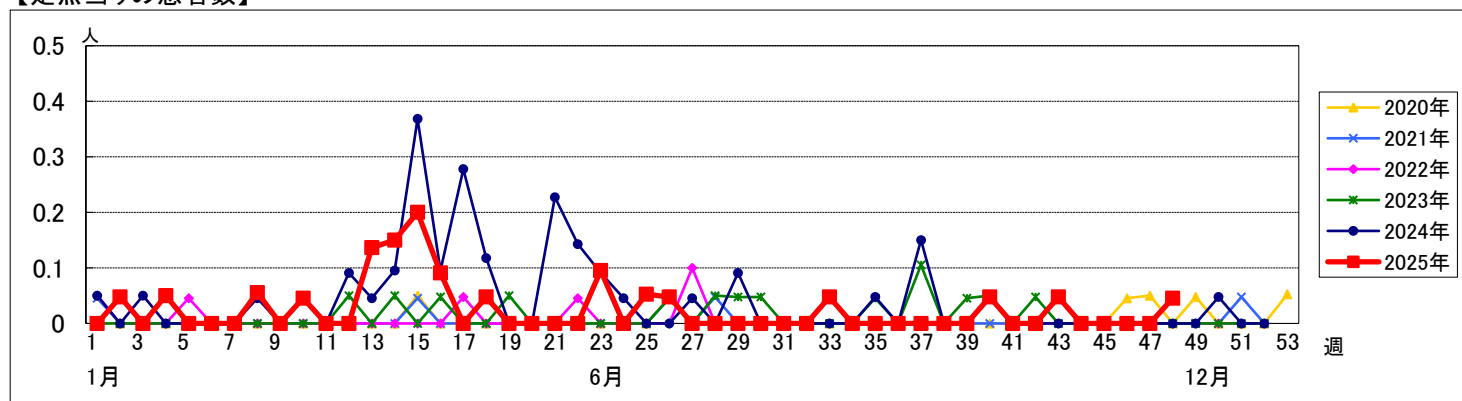

<< 流行性角結膜炎 >>

2025年10月27日 ~ 11月30日
[2025年 第44週 ~ 第48週]

【区別・週別報告定点当り】

| 週 数 | | 合 計 | 鶴見 | 神奈川 | 西 | 中 | 南 | 港南 | 保土ヶ谷 | 旭 | 磯子 | 金沢 | 港北 | 緑 | 青葉 | 都筑 | 戸塚 | 栄 | 泉 | 瀬谷 |
|------|------|------|----|------|---|------|---|----|------|------|------|----|------|------|------|----|------|---|------|------|
| 第44週 | 定点数 | 22 | 2 | 1 | 1 | 1 | 1 | 1 | 1 | 1 | 1 | 1 | 2 | 1 | 2 | 1 | 2 | 1 | 1 | 1 |
| | 報告定点 | 20 | 2 | 1 | 1 | 1 | 1 | 1 | 1 | 1 | 1 | 1 | 1 | 1 | 2 | 1 | 1 | 1 | 1 | 1 |
| | 罹患数 | 20 | 0 | 3 | 0 | 1 | 0 | 0 | 0 | 2 | 2 | 0 | 1 | 0 | 5 | 0 | 6 | 0 | 0 | 0 |
| | 定点当り | 1.00 | 0 | 3.00 | 0 | 1.00 | 0 | 0 | 0 | 2.00 | 2.00 | 0 | 1.00 | 0 | 2.50 | 0 | 6.00 | 0 | 0 | 0 |
| 第45週 | 報告定点 | 22 | 2 | 1 | 1 | 1 | 1 | 1 | 1 | 1 | 1 | 1 | 2 | 1 | 2 | 1 | 2 | 1 | 1 | 1 |
| | 罹患数 | 14 | 0 | 0 | 0 | 2 | 0 | 0 | 2 | 0 | 0 | 0 | 1 | 1 | 3 | 0 | 2 | 0 | 0 | 3 |
| | 定点当り | 0.64 | 0 | 0 | 0 | 2.00 | 0 | 0 | 2.00 | 0 | 0 | 0 | 0.50 | 1.00 | 1.50 | 0 | 1.00 | 0 | 0 | 3.00 |
| | 報告定点 | 21 | 2 | 1 | 1 | 1 | 1 | 1 | 1 | 1 | 1 | 1 | 2 | 1 | 2 | 1 | 2 | 1 | 0 | 1 |
| 第46週 | 罹患数 | 20 | 0 | 2 | 0 | 1 | 0 | 0 | 0 | 2 | 3 | 0 | 0 | 3 | 6 | 0 | 3 | 0 | 0 | 0 |
| | 定点当り | 0.95 | 0 | 2.00 | 0 | 1.00 | 0 | 0 | 0 | 2.00 | 3.00 | 0 | 0 | 3.00 | 3.00 | 0 | 1.50 | 0 | 0 | 0 |
| | 報告定点 | 22 | 2 | 1 | 1 | 1 | 1 | 1 | 1 | 1 | 1 | 1 | 2 | 1 | 2 | 1 | 2 | 1 | 1 | 1 |
| | 罹患数 | 12 | 0 | 0 | 0 | 0 | 0 | 0 | 0 | 0 | 2 | 0 | 0 | 1 | 3 | 0 | 3 | 0 | 1 | 2 |
| 第47週 | 定点当り | 0.55 | 0 | 0 | 0 | 0 | 0 | 0 | 0 | 0 | 2.00 | 0 | 0 | 1.00 | 1.50 | 0 | 1.50 | 0 | 1.00 | 2.00 |
| | 報告定点 | 22 | 2 | 1 | 1 | 1 | 1 | 1 | 1 | 1 | 1 | 1 | 2 | 1 | 2 | 1 | 2 | 1 | 1 | 1 |
| | 罹患数 | 10 | 0 | 0 | 0 | 0 | 0 | 0 | 0 | 0 | 1 | 0 | 0 | 1 | 6 | 0 | 2 | 0 | 0 | 0 |
| | 定点当り | 0.45 | 0 | 0 | 0 | 0 | 0 | 0 | 0 | 0 | 1.00 | 0 | 0 | 1.00 | 3.00 | 0 | 1.00 | 0 | 0 | 0 |

| 週 数 | | 合 計 | ～5ヶ 月 | ～11ヶ 月 | 1歳 | 2歳 | 3歳 | 4歳 | 5歳 | 6歳 | 7歳 | 8歳 | 9歳 | 10～ 14歳 | 15～ 19歳 | 20～ 29歳 | 30～ 39歳 | 40～ 49歳 | 50～ 59歳 | 60～ 69歳 | 70歳 以上 |
|------|------|------|----------|-----------|------|------|------|------|------|------|------|----|------|------------|------------|------------|------------|------------|------------|------------|-----------|
| 第44週 | 罹患数 | 20 | | | | 1 | 1 | | | 1 | | | | 2 | | 2 | 2 | 3 | 4 | 3 | 1 |
| | 定点当り | 1.00 | | | | 0.05 | 0.05 | | | 0.05 | | | | 0.10 | | 0.10 | 0.10 | 0.15 | 0.20 | 0.15 | 0.05 |
| 第45週 | 罹患数 | 14 | | | 1 | | | 1 | | | | | 1 | 1 | | | 5 | 2 | | 2 | 1 |
| | 定点当り | 0.64 | | | 0.05 | | | 0.05 | | | | | 0.05 | 0.05 | | | 0.23 | 0.09 | | 0.09 | 0.05 |
| 第46週 | 罹患数 | 20 | | | | 1 | | 1 | | 1 | 2 | | 1 | 1 | | 2 | 3 | 3 | 2 | 3 | |
| | 定点当り | 0.95 | | | | 0.05 | | 0.05 | | 0.05 | 0.10 | | 0.05 | 0.05 | | 0.10 | 0.14 | 0.14 | 0.10 | 0.14 | |
| 第47週 | 罹患数 | 12 | | | | | | | 1 | 1 | | | | 2 | | | 2 | 3 | 2 | 1 | |
| | 定点当り | 0.55 | | | | | | | 0.05 | 0.05 | | | | 0.09 | | | 0.09 | 0.14 | 0.09 | 0.05 | |
| 第48週 | 罹患数 | 10 | | | 1 | | | | | | | | | 1 | 2 | 2 | 2 | 2 | | | |
| | 定点当り | 0.45 | | | 0.05 | | | | | | | | | 0.05 | 0.09 | 0.09 | 0.09 | 0.09 | | | |

【年齢層別5週分集計】

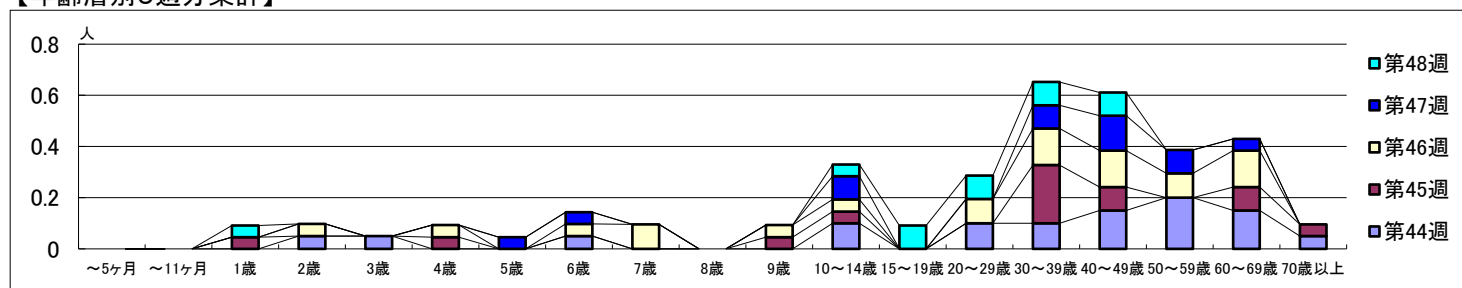

【定点当りの患者数】

