

疾病別 警報・注意報 発生状況

2022年 第49週

| | インフルエンザ | RSウイルス感染症 | 咽頭結膜熱 | A群溶血性レンサ球菌咽頭炎 | 感染性胃腸炎 | 水痘 | 手足口病 | 伝染性紅斑 | 突発性発しん | ヘルパンギーナ | 流行性耳下腺炎 | 急性出血性結膜炎 | 流行性角結膜炎 |
|---|---------|-----------|-------|---------------|--------|---------------------------------------|------|-------|--------|---------|---------|----------|---------|
| 警報レベル ◎ | 30 | | 3 | 8 | 20 | 2 | 5 | 2 | | 6 | 6 | 1 | 8 |
| 終息基準値 ◎ | 10 | | 1 | 4 | 12 | 1 | 2 | 1 | | 2 | 2 | 0.1 | 4 |
| 注意報レベル ○ | 10 | | | | | 1 | | | | | 3 | | |
| 横浜市 | 0.43 | 0.13 | 0.07 | 0.10 | 4.63 | 0.13 | 0.33 | - | 0.22 | 0.06 | 0.07 | - | 0.41 |
| 鶴見 | 0.10 | - | - | - | 3.57 | 0.14 | - | - | 0.29 | - | - | - | 0.50 |
| 神奈川 | 0.11 | 0.17 | 0.17 | - | 6.67 | 0.17 | 0.17 | - | 0.17 | 0.17 | - | - | - |
| 西 | 0.40 | - | - | - | 1.00 | - | 0.67 | - | 0.33 | - | - | - | - |
| 中 | 0.17 | - | - | - | 3.25 | - | 1.50 | - | 0.75 | - | - | - | - |
| 南 | 0.13 | 0.40 | - | - | 8.40 | - | - | - | 0.40 | - | - | - | - |
| 港南 | - | 0.25 | - | 0.25 | 5.00 | 0.25 | 0.25 | - | 0.25 | - | - | - | - |
| 保土ヶ谷 | - | - | - | - | 0.75 | - | 0.25 | - | - | - | - | - | - |
| 旭 | 0.44 | - | - | - | 4.60 | - | 0.20 | - | - | - | - | - | - |
| 磯子 | - | 0.25 | 0.25 | - | 2.50 | - | - | - | 0.50 | - | - | - | - |
| 金沢 | 0.14 | 0.25 | - | - | 4.25 | 0.25 | 1.75 | - | 0.25 | 0.50 | - | - | - |
| 港北 | - | 0.14 | 0.29 | 0.29 | 4.00 | - | - | - | - | - | 0.14 | - | - |
| 緑 | 0.40 | - | - | 0.40 | 4.00 | - | 0.40 | - | 0.40 | - | - | - | 1.00 |
| 青葉 | 1.10 | - | 0.29 | 0.29 | 6.43 | 0.14 | - | - | - | 0.14 | - | - | 0.50 |
| 都筑 | 1.57 | - | - | 0.25 | 5.00 | - | 1.25 | - | 0.50 | 0.25 | 0.25 | - | 1.00 |
| 戸塚 | 0.29 | 0.29 | - | - | 4.29 | 0.29 | 0.14 | - | 0.14 | - | - | - | 2.00 |
| 栄 | - | - | - | - | 6.50 | - | 0.50 | - | - | - | 0.50 | - | - |
| 泉 | 1.17 | 0.25 | - | 0.25 | 7.75 | - | - | - | - | - | 0.50 | - | - |
| 瀬谷 | 2.17 | 0.25 | - | - | 2.75 | ○ 1.00 | - | - | 0.25 | - | - | - | 1.00 |

(-: 定点当たり0.00) (…: 未報告)

- ◎ 報告定点当たりの値が警報レベル もしくは警報レベル継続中です
- 報告定点当たりの値が注意報レベルに達しています

(この数字は集計時点のもので、翌週以降変動することもあります)

<< インフルエンザ >>

2022年11月7日 ~ 12月11日
[2022年 第45週 ~ 第49週]

【区別・週別報告定点当り】

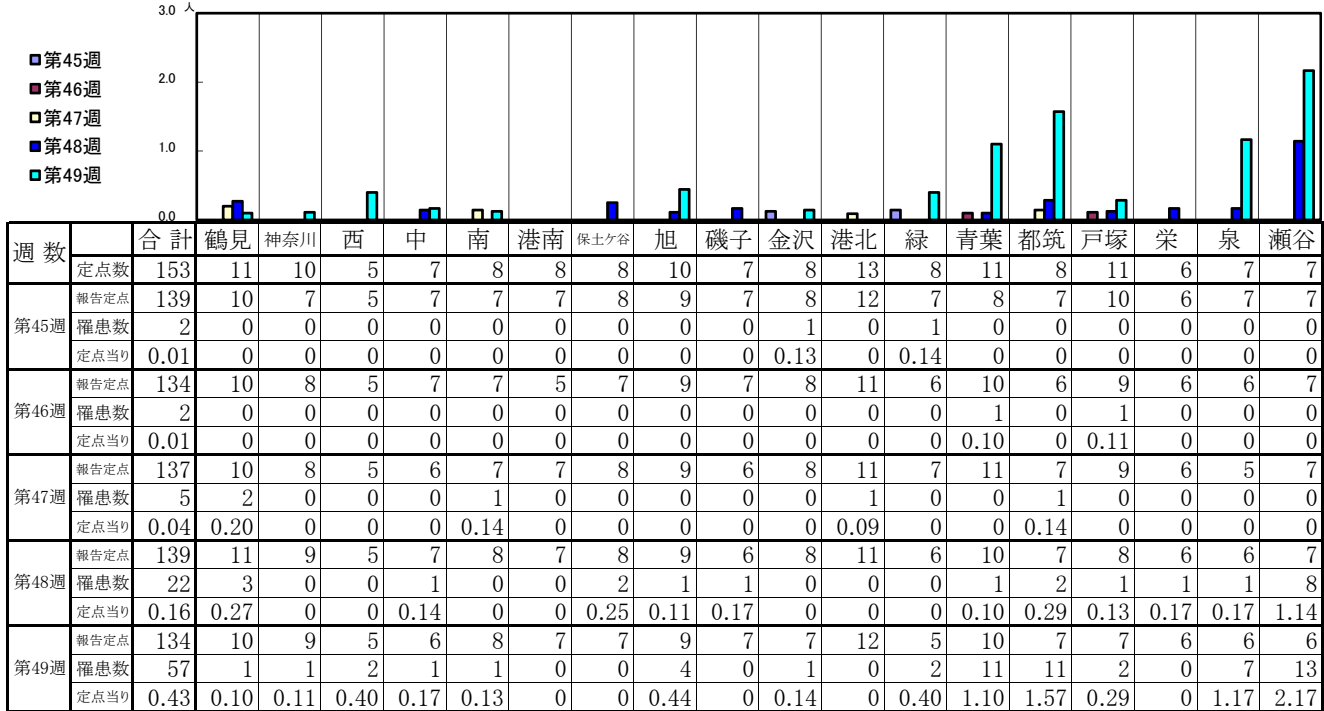

| 週数 | 合計 | ~5ヶ月 | ~11ヶ月 | 1歳 | 2歳 | 3歳 | 4歳 | 5歳 | 6歳 | 7歳 | 8歳 | 9歳 | 10~14歳 | 15~19歳 | 20~29歳 | 30~39歳 | 40~49歳 | 50~59歳 | 60~69歳 | 70~79歳 | 80歳以上 | |
|------|----|------|-------|----|----|----|----|----|----|----|----|----|--------|--------|--------|--------|--------|--------|--------|--------|-------|--|
| 第45週 | 2 | | | | | | | 1 | | | | | 1 | | | | | | | | | |
| 第46週 | 2 | | | | | | | | | | | | | 1 | | | 1 | | | | | |
| 第47週 | 5 | | | | | | | | | | | | 1 | | 3 | 1 | | | | | | |
| 第48週 | 22 | | 1 | | 3 | 1 | 1 | 5 | | 2 | | 1 | 3 | 1 | 2 | 1 | | 1 | | | | |
| 第49週 | 57 | | | 3 | 1 | 2 | 6 | 15 | | 1 | 4 | 5 | 9 | 8 | 2 | | | 1 | | | | |

【年齢層別5週分集計】

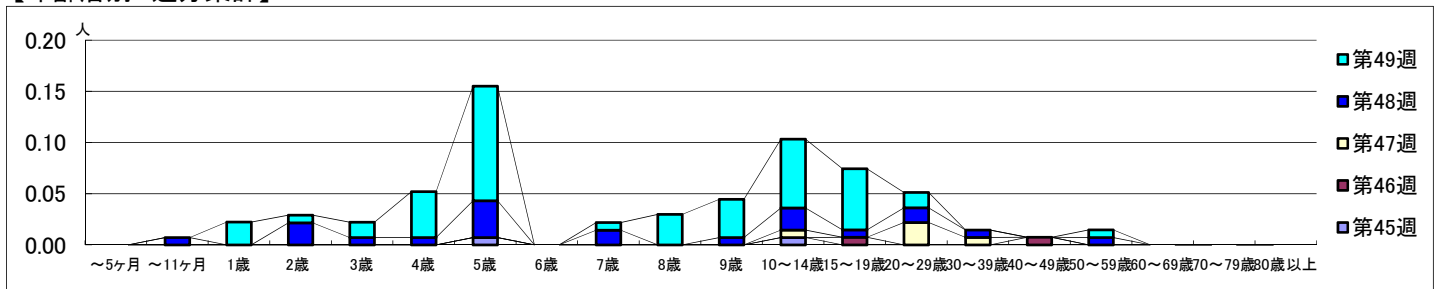

【定点当りの患者数】

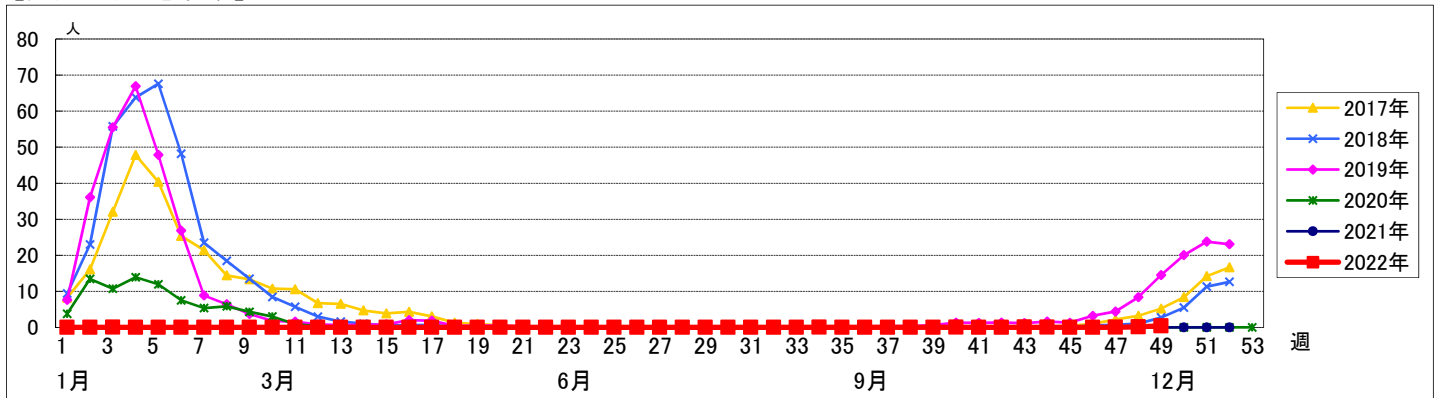

<< RSウイルス感染症 >>

2022年11月7日 ~ 12月11日
[2022年 第45週 ~ 第49週]

【区別・週別報告定点当り】

| 週数 | 合計 | 鶴見 | 神奈川 | 西 | 中 | 南 | 港南 | 保土ヶ谷 | 旭 | 磯子 | 金沢 | 港北 | 緑 | 青葉 | 都筑 | 戸塚 | 栄 | 泉 | 瀬谷 |
|------|------|----|-----|---|---|---|----|------|---|----|----|----|---|----|----|----|---|---|----|
| 第45週 | 報告定点 | 87 | 7 | 6 | 3 | 4 | 4 | 5 | 5 | 4 | 5 | 7 | 5 | 5 | 4 | 7 | 4 | 4 | 4 |
| 第46週 | 報告定点 | 84 | 7 | 6 | 3 | 4 | 4 | 5 | 6 | 4 | 5 | 7 | 5 | 6 | 3 | 6 | 4 | 3 | 4 |
| 第47週 | 報告定点 | 85 | 7 | 5 | 3 | 3 | 4 | 4 | 6 | 3 | 5 | 7 | 5 | 7 | 4 | 7 | 4 | 2 | 4 |
| 第48週 | 報告定点 | 90 | 7 | 6 | 3 | 4 | 5 | 4 | 6 | 4 | 5 | 7 | 5 | 7 | 4 | 7 | 4 | 3 | 4 |
| 第49週 | 報告定点 | 88 | 7 | 6 | 3 | 4 | 4 | 4 | 5 | 4 | 4 | 7 | 5 | 7 | 4 | 7 | 4 | 4 | 4 |

| 週数 | 合計 | ~5ヶ月 | ~11ヶ月 | 1歳 | 2歳 | 3歳 | 4歳 | 5歳 | 6歳 | 7歳 | 8歳 | 9歳 | 10~14歳 | 15~19歳 | 20歳以上 |
|------|-----|------|-------|----|----|----|----|----|----|----|----|----|--------|--------|-------|
| 第45週 | 罹患数 | 40 | 4 | 4 | 5 | 13 | 6 | 3 | 3 | | | 1 | 1 | | |
| 第46週 | 罹患数 | 25 | 3 | 4 | 8 | 3 | 4 | 2 | 1 | | | | | | |
| 第47週 | 罹患数 | 15 | 1 | 1 | 7 | 4 | 1 | 1 | | | | | | | |
| 第48週 | 罹患数 | 5 | | 1 | 2 | 1 | | 1 | | | | | | | |
| 第49週 | 罹患数 | 11 | 2 | 2 | 4 | 1 | 1 | 1 | | | | | | | |

【年齢層別5週分集計】

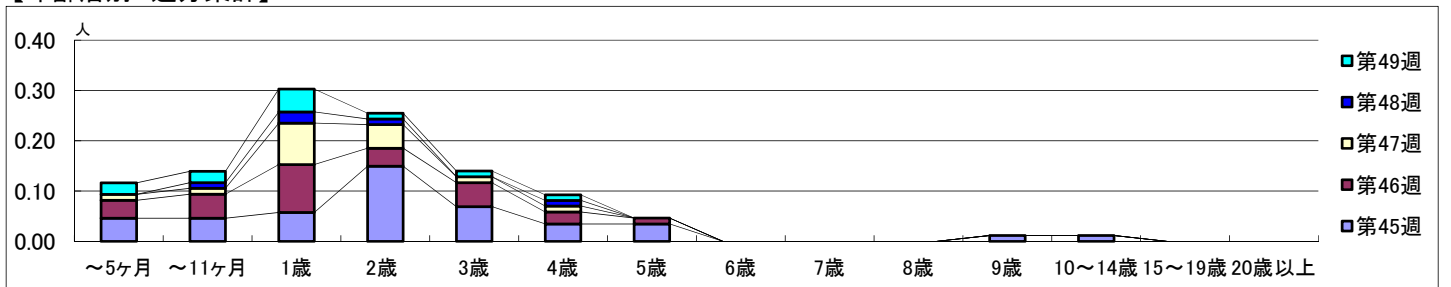

【定点当りの患者数】

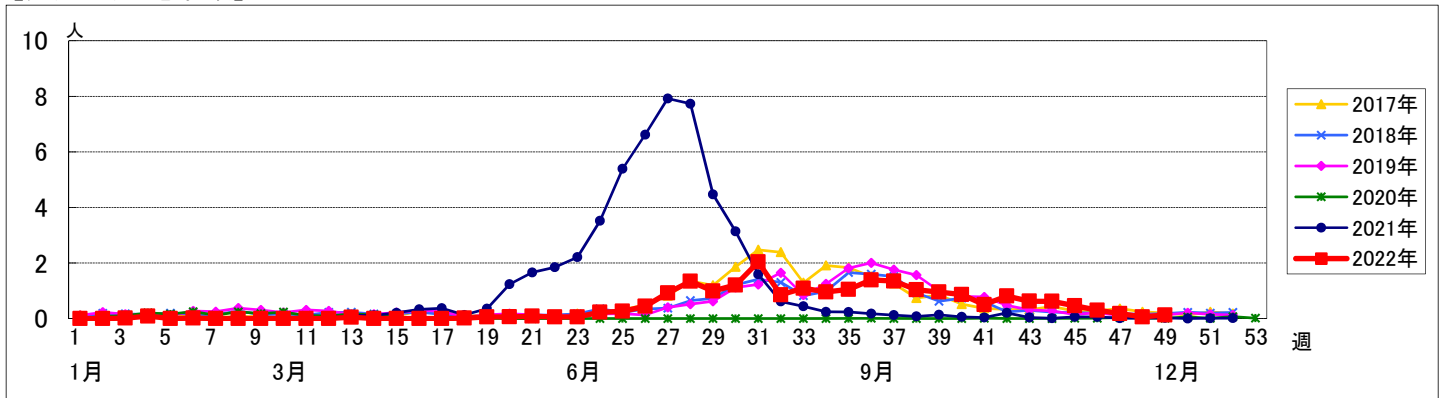

<< 咽頭結膜熱 >>

2022年11月7日 ~ 12月11日
[2022年 第45週 ~ 第49週]

【区別・週別報告定点当り】

| 週数 | | 合計 | 鶴見 | 神奈川 | 西 | 中 | 南 | 港南 | 保土ヶ谷 | 旭 | 磯子 | 金沢 | 港北 | 緑 | 青葉 | 都筑 | 戸塚 | 栄 | 泉 | 瀬谷 |
|------|------|------|----|------|---|---|------|------|------|---|------|----|------|---|------|----|----|---|---|------|
| 第45週 | 定点数 | 94 | 7 | 6 | 3 | 4 | 5 | 5 | 5 | 6 | 4 | 5 | 8 | 5 | 7 | 5 | 7 | 4 | 4 | 4 |
| | 報告定点 | 87 | 7 | 6 | 3 | 4 | 4 | 4 | 5 | 5 | 4 | 5 | 7 | 5 | 5 | 4 | 7 | 4 | 4 | 4 |
| | 罹患数 | 1 | 0 | 0 | 0 | 0 | 0 | 1 | 0 | 0 | 0 | 0 | 0 | 0 | 0 | 0 | 0 | 0 | 0 | 0 |
| | 定点当り | 0.01 | 0 | 0 | 0 | 0 | 0 | 0.25 | 0 | 0 | 0 | 0 | 0 | 0 | 0 | 0 | 0 | 0 | 0 | 0 |
| 第46週 | 報告定点 | 84 | 7 | 6 | 3 | 4 | 4 | 2 | 5 | 6 | 4 | 5 | 7 | 5 | 6 | 3 | 6 | 4 | 3 | 4 |
| | 罹患数 | 2 | 0 | 1 | 0 | 0 | 1 | 0 | 0 | 0 | 0 | 0 | 0 | 0 | 0 | 0 | 0 | 0 | 0 | 0 |
| | 定点当り | 0.02 | 0 | 0.17 | 0 | 0 | 0.25 | 0 | 0 | 0 | 0 | 0 | 0 | 0 | 0 | 0 | 0 | 0 | 0 | 0 |
| | 報告定点 | 85 | 7 | 5 | 3 | 3 | 4 | 4 | 5 | 6 | 3 | 5 | 7 | 5 | 7 | 4 | 7 | 4 | 2 | 4 |
| 第47週 | 報告定点 | 90 | 7 | 6 | 3 | 4 | 5 | 4 | 5 | 6 | 4 | 5 | 7 | 5 | 7 | 4 | 7 | 4 | 3 | 4 |
| | 罹患数 | 4 | 0 | 3 | 0 | 0 | 0 | 0 | 0 | 0 | 0 | 0 | 0 | 0 | 0 | 0 | 0 | 0 | 0 | 1 |
| | 定点当り | 0.04 | 0 | 0.50 | 0 | 0 | 0 | 0 | 0 | 0 | 0 | 0 | 0 | 0 | 0 | 0 | 0 | 0 | 0 | 0.25 |
| | 報告定点 | 88 | 7 | 6 | 3 | 4 | 5 | 4 | 4 | 5 | 4 | 4 | 7 | 5 | 7 | 4 | 7 | 4 | 4 | 4 |
| 第49週 | 報告定点 | 88 | 7 | 6 | 3 | 4 | 5 | 4 | 4 | 5 | 4 | 4 | 7 | 5 | 7 | 4 | 7 | 4 | 4 | 4 |
| | 罹患数 | 6 | 0 | 1 | 0 | 0 | 0 | 0 | 0 | 0 | 1 | 0 | 2 | 0 | 2 | 0 | 0 | 0 | 0 | 0 |
| | 定点当り | 0.07 | 0 | 0.17 | 0 | 0 | 0 | 0 | 0 | 0 | 0.25 | 0 | 0.29 | 0 | 0.29 | 0 | 0 | 0 | 0 | 0 |

| 週数 | | 合計 | ~5ヶ月 | ~11ヶ月 | 1歳 | 2歳 | 3歳 | 4歳 | 5歳 | 6歳 | 7歳 | 8歳 | 9歳 | 10~14歳 | 15~19歳 | 20歳以上 |
|------|------|------|------|-------|------|------|------|------|----|------|----|----|----|--------|--------|-------|
| 第45週 | 罹患数 | 1 | | | 1 | | | | | | | | | | | |
| | 定点当り | 0.01 | | | 0.01 | | | | | | | | | | | |
| 第46週 | 罹患数 | 2 | | | 1 | 1 | | | | | | | | | | |
| | 定点当り | 0.02 | | | 0.01 | 0.01 | | | | | | | | | | |
| 第47週 | 罹患数 | 9 | | 1 | 4 | 3 | | 1 | | | | | | | | |
| | 定点当り | 0.11 | | 0.01 | 0.05 | 0.04 | | 0.01 | | | | | | | | |
| 第48週 | 罹患数 | 4 | | | 3 | | 1 | | | | | | | | | |
| | 定点当り | 0.04 | | | 0.03 | | 0.01 | | | | | | | | | |
| 第49週 | 罹患数 | 6 | | | 2 | 2 | | 1 | | 1 | | | | | | |
| | 定点当り | 0.07 | | | 0.02 | 0.02 | | 0.01 | | 0.01 | | | | | | |

【年齢層別5週分集計】

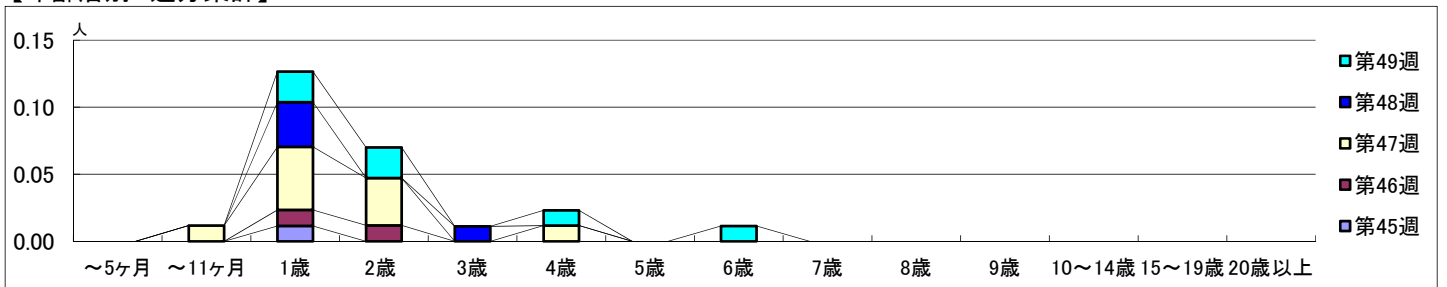

【定点当りの患者数】

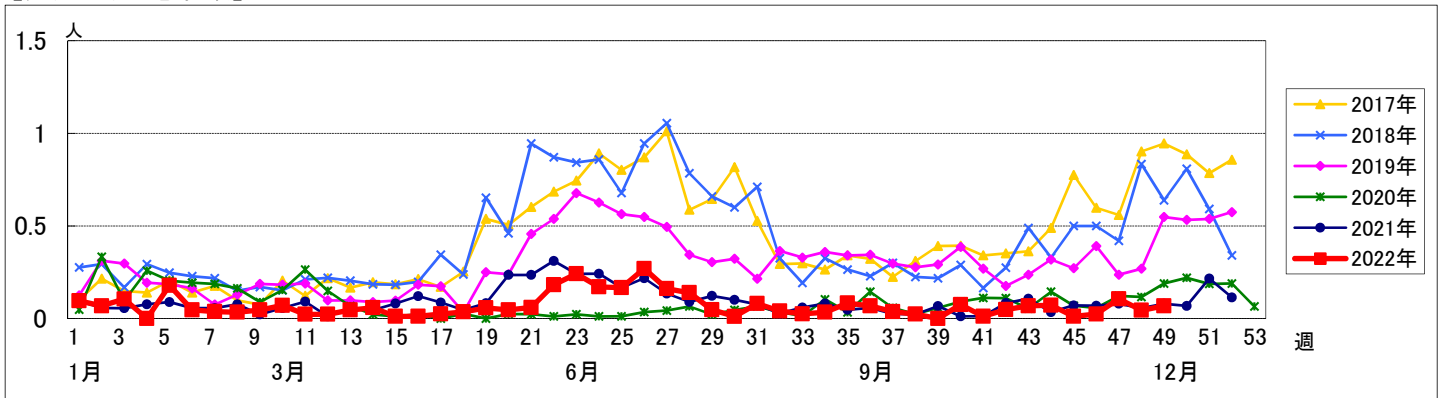

<< A群溶血性レンサ球菌咽頭炎 >>

2022年11月7日 ~ 12月11日
[2022年 第45週 ~ 第49週]

【区別・週別報告定点当り】

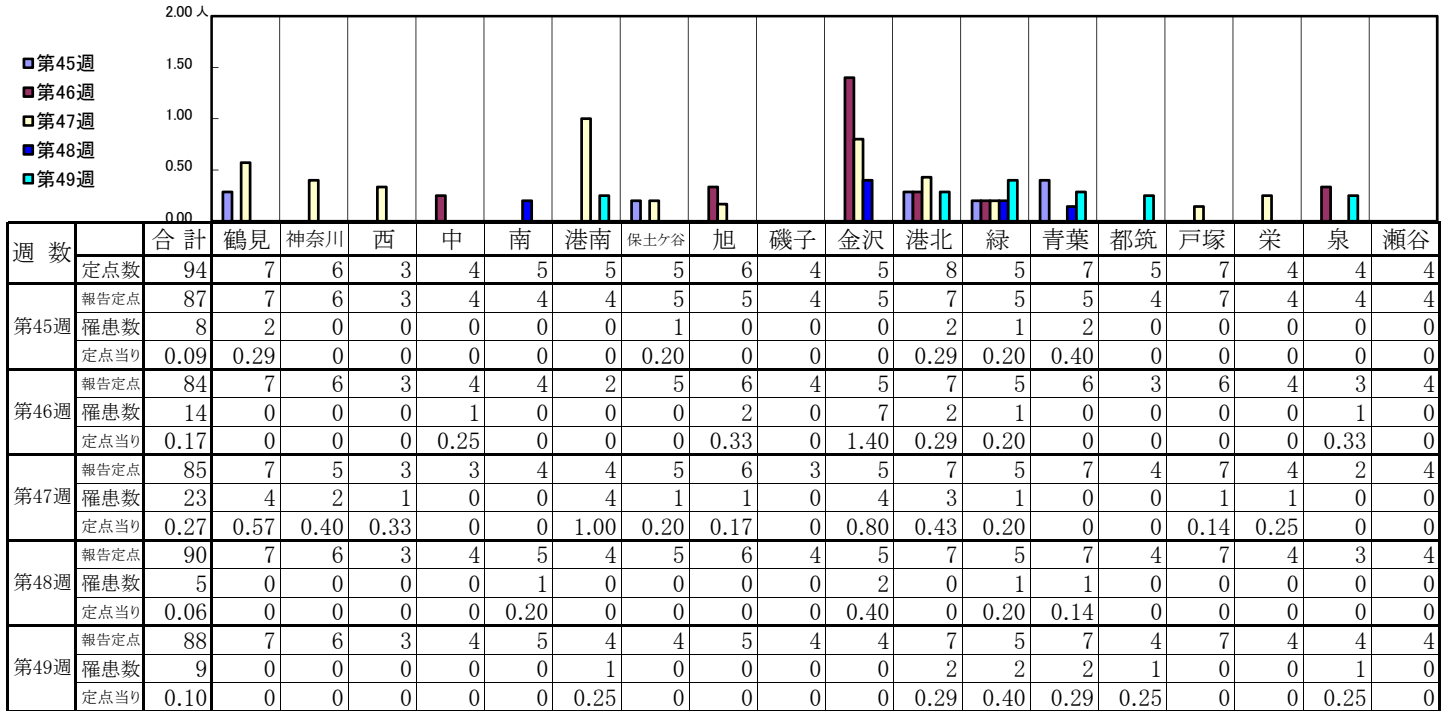

| 週数 | | 合計 | ~5ヶ月 | ~11ヶ月 | 1歳 | 2歳 | 3歳 | 4歳 | 5歳 | 6歳 | 7歳 | 8歳 | 9歳 | 10~14歳 | 15~19歳 | 20歳以上 |
|------|------|------|------|-------|------|------|------|------|------|------|------|------|------|--------|--------|-------|
| 第45週 | 罹患数 | 8 | | | 1 | | | | 2 | 2 | | | | 3 | | |
| | 定点当り | 0.09 | | | 0.01 | | | | 0.02 | 0.02 | | | | 0.03 | | |
| 第46週 | 罹患数 | 14 | | | 2 | 1 | 1 | 3 | 2 | 3 | | | 1 | | | 1 |
| | 定点当り | 0.17 | | | 0.02 | 0.01 | 0.01 | 0.04 | 0.02 | 0.04 | | | 0.01 | | | 0.01 |
| 第47週 | 罹患数 | 23 | | 1 | 3 | 1 | | 3 | 3 | 2 | 1 | 4 | 2 | 2 | | 1 |
| | 定点当り | 0.27 | | 0.01 | 0.04 | 0.01 | | 0.04 | 0.04 | 0.02 | 0.01 | 0.05 | 0.02 | 0.02 | | 0.01 |
| 第48週 | 罹患数 | 5 | | | | | | 2 | 1 | | | | 1 | 1 | | |
| | 定点当り | 0.06 | | | | | | 0.02 | 0.01 | | | | 0.01 | 0.01 | | |
| 第49週 | 罹患数 | 9 | | | | 2 | 1 | 1 | 1 | | 2 | 1 | 1 | | | |
| | 定点当り | 0.10 | | | | 0.02 | 0.01 | 0.01 | 0.01 | | 0.02 | 0.01 | 0.01 | | | |

【年齢層別5週分集計】

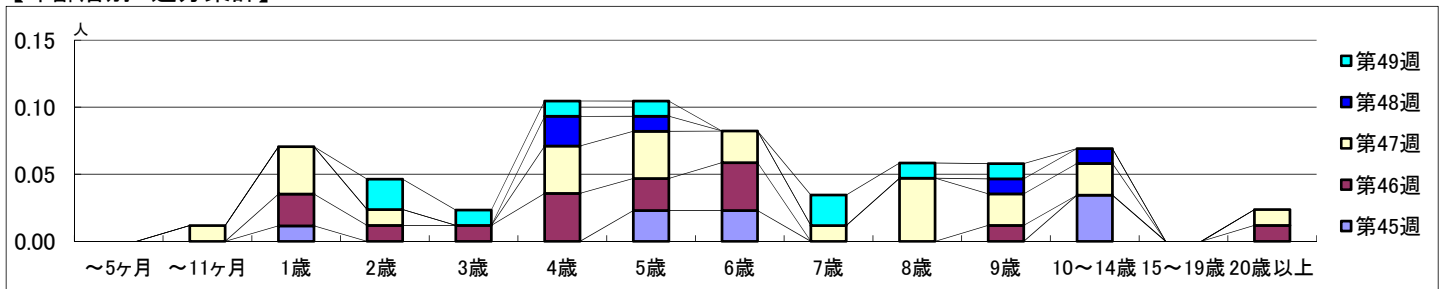

【定点当りの患者数】

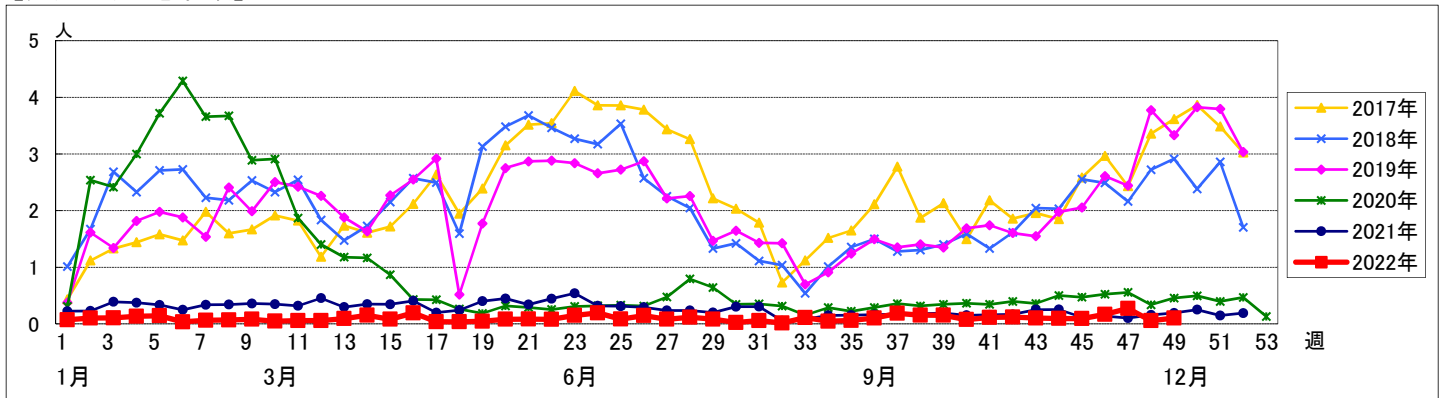

<< 感染性胃腸炎 >>

2022年11月7日 ~ 12月11日
[2022年 第45週 ~ 第49週]

【区別・週別報告定点当り】

| 週数 | | 区別 | | | | | | | | | | | | | | | | | | |
|------|------|------|------|------|------|------|------|------|------|------|------|------|------|------|------|------|------|------|------|------|
| | | 合計 | 鶴見 | 神奈川 | 西 | 中 | 南 | 港南 | 保土ヶ谷 | 旭 | 磯子 | 金沢 | 港北 | 緑 | 青葉 | 都筑 | 戸塚 | 栄 | 泉 | 瀬谷 |
| 第45週 | 定点数 | 94 | 7 | 6 | 3 | 4 | 5 | 5 | 5 | 6 | 4 | 5 | 8 | 5 | 7 | 5 | 7 | 4 | 4 | 4 |
| | 報告定点 | 87 | 7 | 6 | 3 | 4 | 4 | 4 | 5 | 5 | 4 | 5 | 7 | 5 | 5 | 4 | 7 | 4 | 4 | 4 |
| | 罹患数 | 217 | 26 | 19 | 6 | 6 | 12 | 10 | 5 | 6 | 1 | 9 | 13 | 18 | 27 | 15 | 12 | 2 | 17 | 13 |
| | 定点当り | 2.49 | 3.71 | 3.17 | 2.00 | 1.50 | 3.00 | 2.50 | 1.00 | 1.20 | 0.25 | 1.80 | 1.86 | 3.60 | 5.40 | 3.75 | 1.71 | 0.50 | 4.25 | 3.25 |
| 第46週 | 報告定点 | 84 | 7 | 6 | 3 | 4 | 4 | 2 | 5 | 6 | 4 | 5 | 7 | 5 | 6 | 3 | 6 | 4 | 3 | 4 |
| | 罹患数 | 269 | 20 | 25 | 13 | 12 | 27 | 17 | 4 | 17 | 3 | 13 | 27 | 17 | 23 | 9 | 9 | 2 | 18 | 13 |
| | 定点当り | 3.20 | 2.86 | 4.17 | 4.33 | 3.00 | 6.75 | 8.50 | 0.80 | 2.83 | 0.75 | 2.60 | 3.86 | 3.40 | 3.83 | 3.00 | 1.50 | 0.50 | 6.00 | 3.25 |
| | 報告定点 | 85 | 7 | 5 | 3 | 3 | 4 | 4 | 5 | 6 | 3 | 5 | 7 | 5 | 7 | 4 | 7 | 4 | 2 | 4 |
| 第47週 | 罹患数 | 285 | 24 | 11 | 13 | 3 | 15 | 22 | 6 | 15 | 10 | 12 | 36 | 12 | 20 | 27 | 6 | 32 | 13 | 8 |
| | 定点当り | 3.35 | 3.43 | 2.20 | 4.33 | 1.00 | 3.75 | 5.50 | 1.20 | 2.50 | 3.33 | 2.40 | 5.14 | 2.40 | 2.86 | 6.75 | 0.86 | 8.00 | 6.50 | 2.00 |
| | 報告定点 | 90 | 7 | 6 | 3 | 4 | 5 | 4 | 5 | 6 | 4 | 5 | 7 | 5 | 7 | 4 | 7 | 4 | 3 | 4 |
| | 罹患数 | 332 | 19 | 8 | 6 | 10 | 22 | 17 | 8 | 21 | 15 | 16 | 41 | 21 | 29 | 20 | 14 | 34 | 16 | 15 |
| 第48週 | 報告定点 | 90 | 7 | 6 | 3 | 4 | 5 | 4 | 5 | 6 | 4 | 5 | 7 | 5 | 7 | 4 | 7 | 4 | 3 | 4 |
| | 罹患数 | 332 | 19 | 8 | 6 | 10 | 22 | 17 | 8 | 21 | 15 | 16 | 41 | 21 | 29 | 20 | 14 | 34 | 16 | 15 |
| | 定点当り | 3.69 | 2.71 | 1.33 | 2.00 | 2.50 | 4.40 | 4.25 | 1.60 | 3.50 | 3.75 | 3.20 | 5.86 | 4.20 | 4.14 | 5.00 | 2.00 | 8.50 | 5.33 | 3.75 |
| | 報告定点 | 88 | 7 | 6 | 3 | 4 | 5 | 4 | 4 | 5 | 4 | 4 | 7 | 5 | 7 | 4 | 7 | 4 | 4 | 4 |
| 第49週 | 罹患数 | 407 | 25 | 40 | 3 | 13 | 42 | 20 | 3 | 23 | 10 | 17 | 28 | 20 | 45 | 20 | 30 | 26 | 31 | 11 |
| | 定点当り | 4.63 | 3.57 | 6.67 | 1.00 | 3.25 | 8.40 | 5.00 | 0.75 | 4.60 | 2.50 | 4.25 | 4.00 | 4.00 | 6.43 | 5.00 | 4.29 | 6.50 | 7.75 | 2.75 |

| 週数 | | 合計 | 年齢層別 | | | | | | | | | | | | | |
|------|------|------|------|-------|------|------|------|------|------|------|------|------|------|--------|--------|-------|
| | | | ~5ヶ月 | ~11ヶ月 | 1歳 | 2歳 | 3歳 | 4歳 | 5歳 | 6歳 | 7歳 | 8歳 | 9歳 | 10~14歳 | 15~19歳 | 20歳以上 |
| 第45週 | 罹患数 | 217 | 4 | 7 | 33 | 24 | 27 | 23 | 14 | 18 | 15 | 5 | 6 | 21 | 2 | 18 |
| | 定点当り | 2.49 | 0.05 | 0.08 | 0.38 | 0.28 | 0.31 | 0.26 | 0.16 | 0.21 | 0.17 | 0.06 | 0.07 | 0.24 | 0.02 | 0.21 |
| 第46週 | 罹患数 | 269 | 1 | 17 | 38 | 23 | 39 | 29 | 29 | 16 | 14 | 10 | 5 | 20 | 4 | 24 |
| | 定点当り | 3.20 | 0.01 | 0.20 | 0.45 | 0.27 | 0.46 | 0.35 | 0.35 | 0.19 | 0.17 | 0.12 | 0.06 | 0.24 | 0.05 | 0.29 |
| 第47週 | 罹患数 | 285 | 1 | 23 | 32 | 37 | 42 | 28 | 25 | 20 | 10 | 6 | 9 | 24 | 4 | 24 |
| | 定点当り | 3.35 | 0.01 | 0.27 | 0.38 | 0.44 | 0.49 | 0.33 | 0.29 | 0.24 | 0.12 | 0.07 | 0.11 | 0.28 | 0.05 | 0.28 |
| 第48週 | 罹患数 | 332 | 2 | 18 | 41 | 46 | 46 | 37 | 26 | 21 | 23 | 9 | 12 | 26 | 7 | 18 |
| | 定点当り | 3.69 | 0.02 | 0.20 | 0.46 | 0.51 | 0.51 | 0.41 | 0.29 | 0.23 | 0.26 | 0.10 | 0.13 | 0.29 | 0.08 | 0.20 |
| 第49週 | 罹患数 | 407 | | 15 | 73 | 46 | 62 | 51 | 33 | 32 | 18 | 17 | 7 | 20 | 4 | 29 |
| | 定点当り | 4.63 | | 0.17 | 0.83 | 0.52 | 0.70 | 0.58 | 0.38 | 0.36 | 0.20 | 0.19 | 0.08 | 0.23 | 0.05 | 0.33 |

【年齢層別5週分集計】

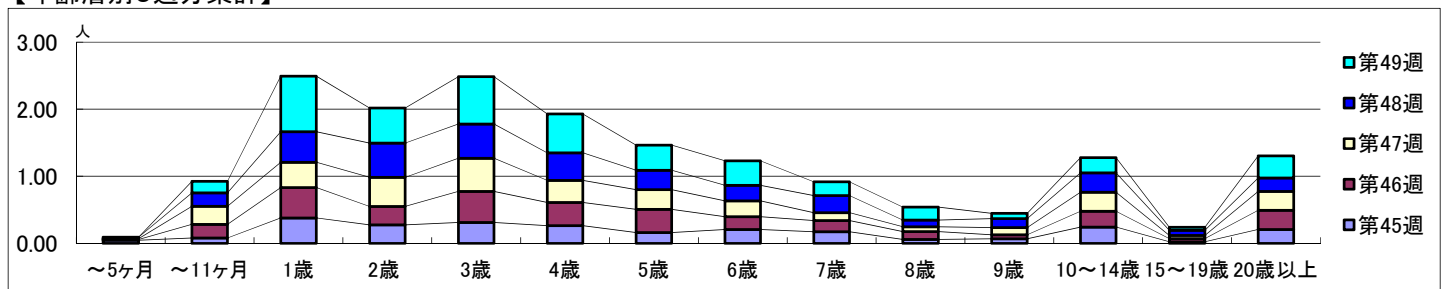

【定点当りの患者数】

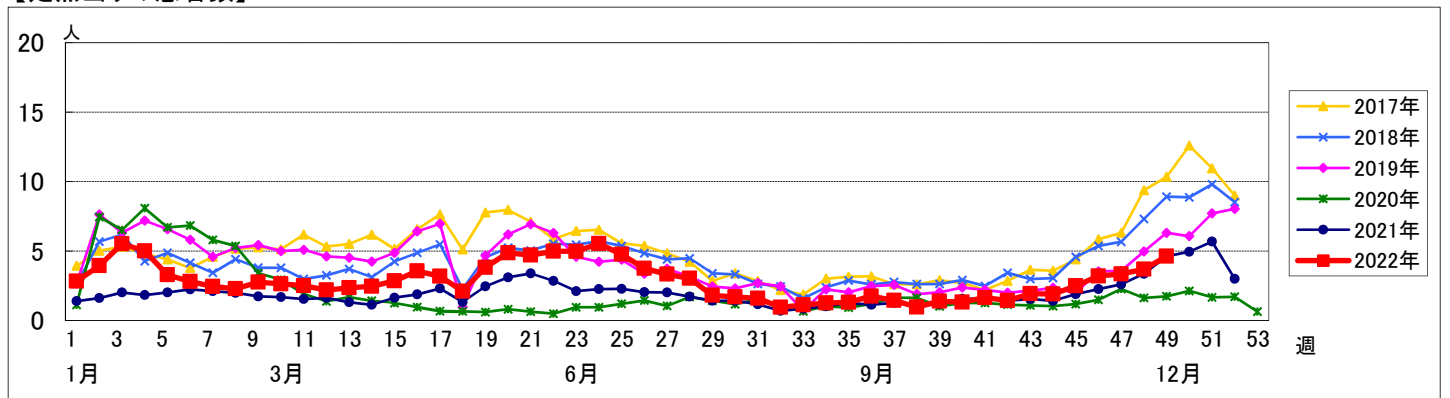

<< 水痘 >>

2022年11月7日 ~ 12月11日
[2022年 第45週 ~ 第49週]

【区別・週別報告定点当り】

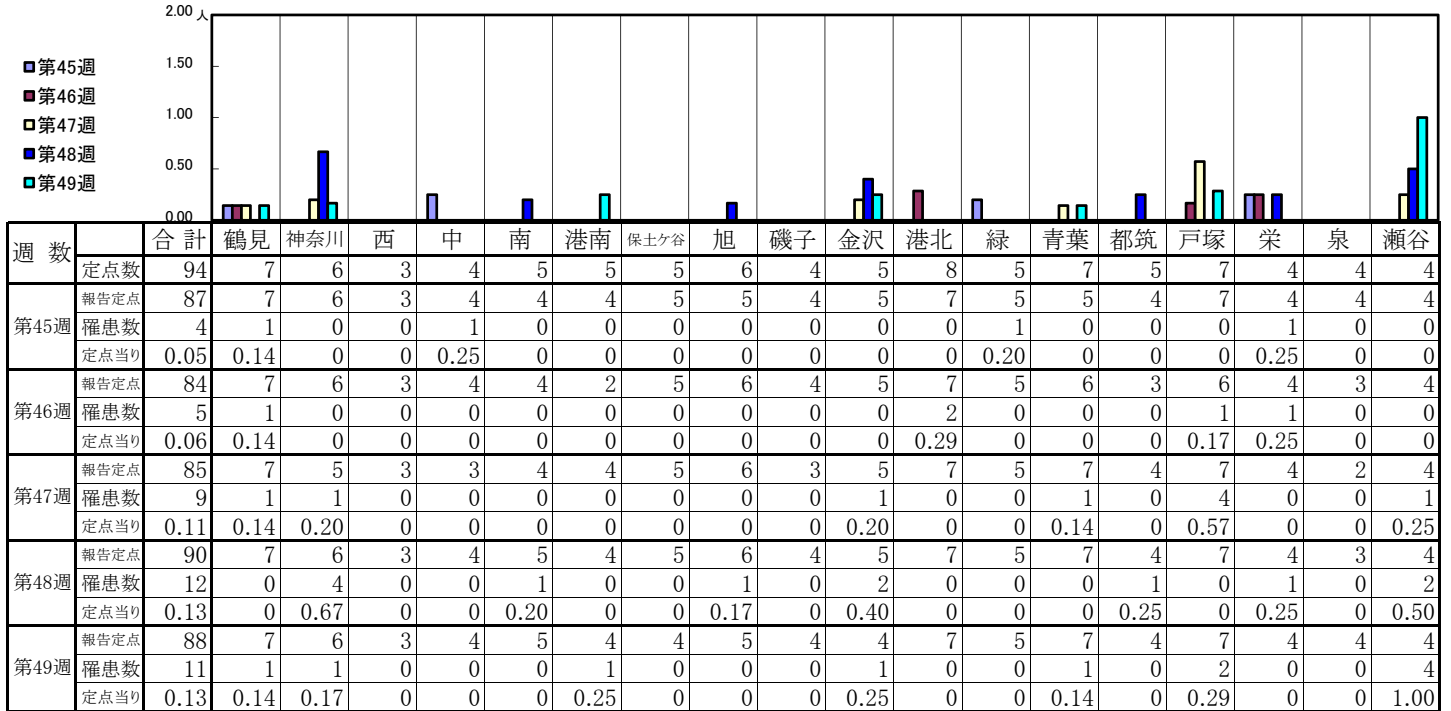

| 週数 | | 合計 | ~5ヶ月 | ~11ヶ月 | 1歳 | 2歳 | 3歳 | 4歳 | 5歳 | 6歳 | 7歳 | 8歳 | 9歳 | 10~14歳 | 15~19歳 | 20歳以上 |
|------|------|------|------|-------|------|------|------|------|------|------|------|------|------|--------|--------|-------|
| 第45週 | 罹患数 | 4 | | | | 1 | | | 1 | | 1 | | | 1 | | |
| | 定点当り | 0.05 | | | | 0.01 | | | 0.01 | | 0.01 | | | 0.01 | | |
| 第46週 | 罹患数 | 5 | | | | | | | 1 | | 1 | 1 | | 2 | | |
| | 定点当り | 0.06 | | | | | | | 0.01 | | 0.01 | 0.01 | | 0.02 | | |
| 第47週 | 罹患数 | 9 | | | 1 | 1 | 1 | 1 | 1 | 2 | | | 1 | 1 | | |
| | 定点当り | 0.11 | | | 0.01 | 0.01 | 0.01 | 0.01 | 0.01 | 0.02 | | | 0.01 | 0.01 | | |
| 第48週 | 罹患数 | 12 | | 1 | 2 | | | 1 | 1 | 2 | 1 | 1 | 2 | 1 | | |
| | 定点当り | 0.13 | | 0.01 | 0.02 | | | 0.01 | 0.01 | 0.02 | 0.01 | 0.01 | 0.02 | 0.01 | | |
| 第49週 | 罹患数 | 11 | | 1 | | 1 | | | 2 | 2 | | 1 | | 3 | | 1 |
| | 定点当り | 0.13 | | 0.01 | | 0.01 | | | 0.02 | 0.02 | | 0.01 | | 0.03 | | 0.01 |

【年齢層別5週分集計】

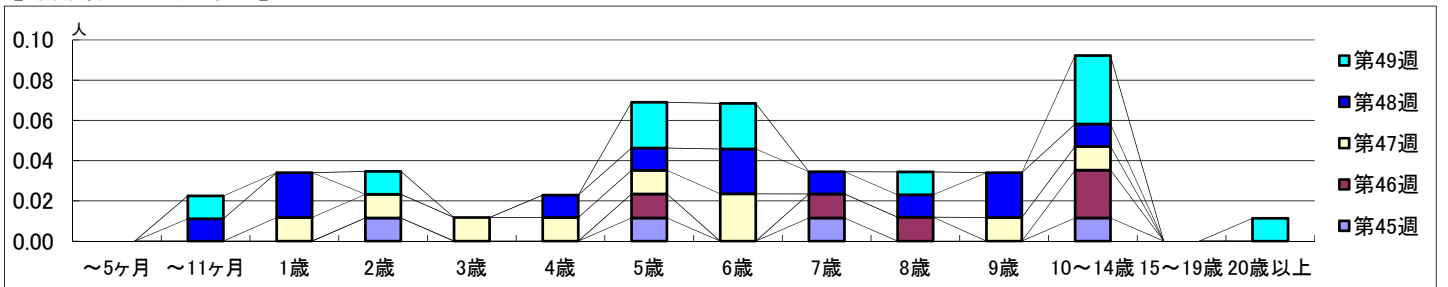

【定点当りの患者数】

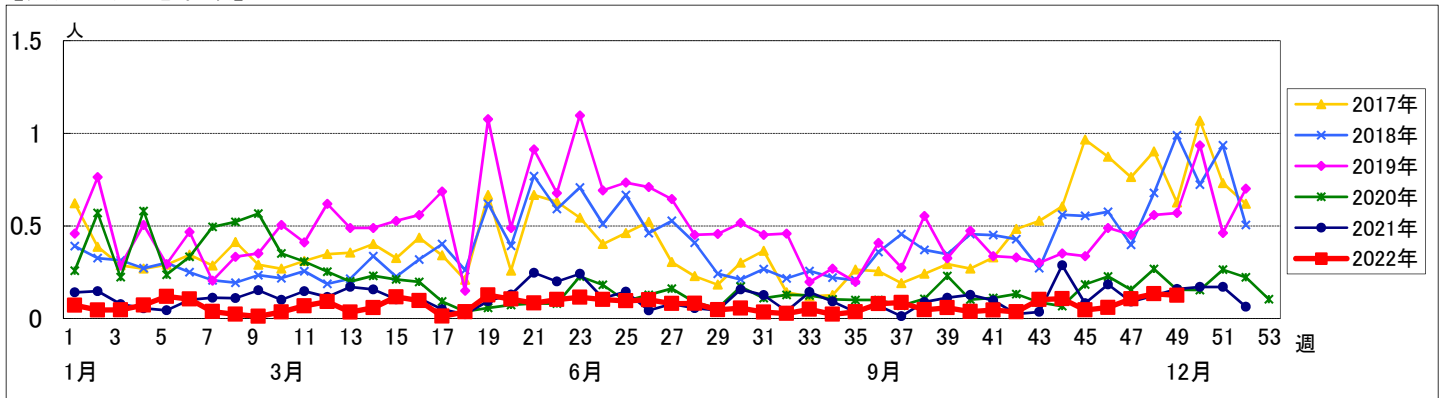

<< 手足口病 >>

2022年11月7日 ~ 12月11日
[2022年 第45週 ~ 第49週]

【区別・週別報告定点当り】

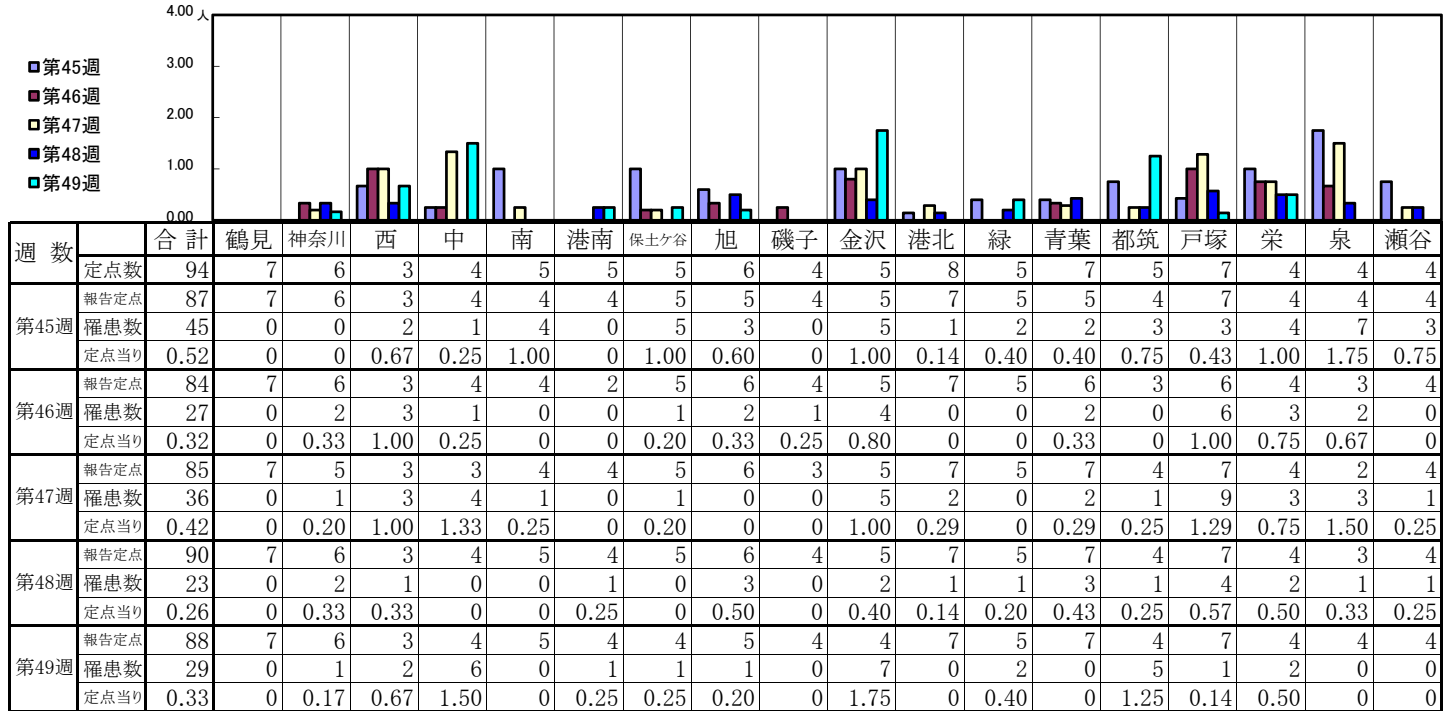

| 週数 | | 合計 | ~5ヶ月 | ~11ヶ月 | 年齢 | | | | | | | | | | | | |
|------|------|------|------|-------|------|------|------|------|------|------|------|----|----|--------|--------|-------|------|
| | | | | | 1歳 | 2歳 | 3歳 | 4歳 | 5歳 | 6歳 | 7歳 | 8歳 | 9歳 | 10~14歳 | 15~19歳 | 20歳以上 | |
| 第45週 | 罹患数 | 45 | | 3 | 7 | 4 | 11 | 9 | 5 | 5 | | | | | | | 1 |
| | 定点当り | 0.52 | | 0.03 | 0.08 | 0.05 | 0.13 | 0.10 | 0.06 | 0.06 | | | | | | | 0.01 |
| 第46週 | 罹患数 | 27 | | 3 | 7 | 8 | 1 | 7 | 1 | | | | | | | | |
| | 定点当り | 0.32 | | 0.04 | 0.08 | 0.10 | 0.01 | 0.08 | 0.01 | | | | | | | | |
| 第47週 | 罹患数 | 36 | | 4 | 6 | 9 | 6 | 7 | 2 | 1 | | | | | | | 1 |
| | 定点当り | 0.42 | | 0.05 | 0.07 | 0.11 | 0.07 | 0.08 | 0.02 | 0.01 | | | | | | | 0.01 |
| 第48週 | 罹患数 | 23 | | | 5 | 1 | 4 | 5 | 2 | 4 | | | | | 1 | | 1 |
| | 定点当り | 0.26 | | | 0.06 | 0.01 | 0.04 | 0.06 | 0.02 | 0.04 | | | | | 0.01 | | 0.01 |
| 第49週 | 罹患数 | 29 | | 1 | 8 | 8 | 4 | 2 | 2 | 2 | 2 | | | | | | |
| | 定点当り | 0.33 | | 0.01 | 0.09 | 0.09 | 0.05 | 0.02 | 0.02 | 0.02 | 0.02 | | | | | | |

【年齢層別5週分集計】

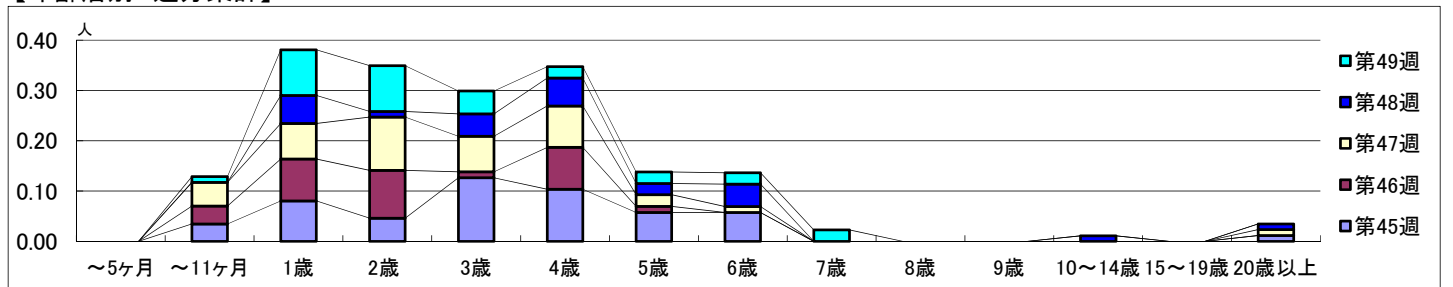

【定点当りの患者数】

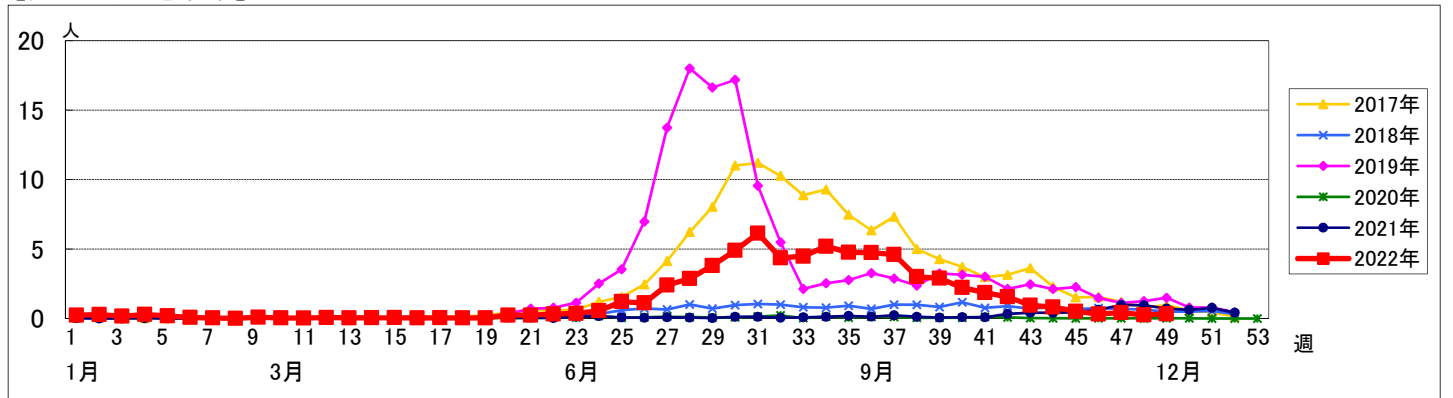

<< 伝染性紅斑 >>

2022年11月7日 ~ 12月11日
[2022年 第45週 ~ 第49週]

【区別・週別報告定点当り】

| 週数 | | 合計 | 鶴見 | 神奈川 | 西 | 中 | 南 | 港南 | 保土ヶ谷 | 旭 | 磯子 | 金沢 | 港北 | 緑 | 青葉 | 都筑 | 戸塚 | 栄 | 泉 | 瀬谷 |
|------|------|------|----|------|---|---|---|------|------|------|----|----|----|---|----|----|----|---|---|------|
| 第45週 | 定点数 | 94 | 7 | 6 | 3 | 4 | 5 | 5 | 5 | 6 | 4 | 5 | 8 | 5 | 7 | 5 | 7 | 4 | 4 | 4 |
| | 報告定点 | 87 | 7 | 6 | 3 | 4 | 4 | 4 | 5 | 5 | 4 | 5 | 7 | 5 | 5 | 4 | 7 | 4 | 4 | 4 |
| | 罹患数 | 1 | 0 | 1 | 0 | 0 | 0 | 0 | 0 | 0 | 0 | 0 | 0 | 0 | 0 | 0 | 0 | 0 | 0 | 0 |
| | 定点当り | 0.01 | 0 | 0.17 | 0 | 0 | 0 | 0 | 0 | 0 | 0 | 0 | 0 | 0 | 0 | 0 | 0 | 0 | 0 | 0 |
| 第46週 | 報告定点 | 84 | 7 | 6 | 3 | 4 | 4 | 2 | 5 | 6 | 4 | 5 | 7 | 5 | 6 | 3 | 6 | 4 | 3 | 4 |
| | 罹患数 | 1 | 0 | 0 | 0 | 0 | 0 | 0 | 0 | 0 | 0 | 0 | 0 | 0 | 0 | 0 | 0 | 0 | 0 | 1 |
| | 定点当り | 0.01 | 0 | 0 | 0 | 0 | 0 | 0 | 0 | 0 | 0 | 0 | 0 | 0 | 0 | 0 | 0 | 0 | 0 | 0.25 |
| | 報告定点 | 85 | 7 | 5 | 3 | 3 | 4 | 4 | 5 | 6 | 3 | 5 | 7 | 5 | 7 | 4 | 7 | 4 | 2 | 4 |
| 第47週 | 報告定点 | 85 | 7 | 5 | 3 | 3 | 4 | 4 | 5 | 6 | 3 | 5 | 7 | 5 | 7 | 4 | 7 | 4 | 2 | 4 |
| | 罹患数 | 2 | 0 | 0 | 0 | 0 | 0 | 1 | 0 | 1 | 0 | 0 | 0 | 0 | 0 | 0 | 0 | 0 | 0 | 0 |
| | 定点当り | 0.02 | 0 | 0 | 0 | 0 | 0 | 0.25 | 0 | 0.17 | 0 | 0 | 0 | 0 | 0 | 0 | 0 | 0 | 0 | 0 |
| | 報告定点 | 90 | 7 | 6 | 3 | 4 | 5 | 4 | 5 | 6 | 4 | 5 | 7 | 5 | 7 | 4 | 7 | 4 | 3 | 4 |
| 第48週 | 報告定点 | 90 | 7 | 6 | 3 | 4 | 5 | 4 | 5 | 6 | 4 | 5 | 7 | 5 | 7 | 4 | 7 | 4 | 3 | 4 |
| | 罹患数 | 0 | 0 | 0 | 0 | 0 | 0 | 0 | 0 | 0 | 0 | 0 | 0 | 0 | 0 | 0 | 0 | 0 | 0 | 0 |
| | 定点当り | 0 | 0 | 0 | 0 | 0 | 0 | 0 | 0 | 0 | 0 | 0 | 0 | 0 | 0 | 0 | 0 | 0 | 0 | 0 |
| | 報告定点 | 88 | 7 | 6 | 3 | 4 | 5 | 4 | 4 | 5 | 4 | 4 | 7 | 5 | 7 | 4 | 7 | 4 | 4 | 4 |
| 第49週 | 報告定点 | 88 | 7 | 6 | 3 | 4 | 5 | 4 | 4 | 5 | 4 | 4 | 7 | 5 | 7 | 4 | 7 | 4 | 4 | 4 |
| | 罹患数 | 0 | 0 | 0 | 0 | 0 | 0 | 0 | 0 | 0 | 0 | 0 | 0 | 0 | 0 | 0 | 0 | 0 | 0 | 0 |
| | 定点当り | 0 | 0 | 0 | 0 | 0 | 0 | 0 | 0 | 0 | 0 | 0 | 0 | 0 | 0 | 0 | 0 | 0 | 0 | 0 |
| | 報告定点 | 88 | 7 | 6 | 3 | 4 | 5 | 4 | 4 | 5 | 4 | 4 | 7 | 5 | 7 | 4 | 7 | 4 | 4 | 4 |

| 週数 | | 合計 | ~5ヶ月 | ~11ヶ月 | 1歳 | 2歳 | 3歳 | 4歳 | 5歳 | 6歳 | 7歳 | 8歳 | 9歳 | 10~14歳 | 15~19歳 | 20歳以上 |
|------|------|------|------|-------|------|------|----|----|----|----|------|----|----|--------|--------|-------|
| 第45週 | 罹患数 | 1 | | | | | | | | | 1 | | | | | |
| | 定点当り | 0.01 | | | | | | | | | 0.01 | | | | | |
| 第46週 | 罹患数 | 1 | | | 1 | | | | | | | | | | | |
| | 定点当り | 0.01 | | | 0.01 | | | | | | | | | | | |
| 第47週 | 罹患数 | 2 | | | | 1 | | | | | | | | 1 | | |
| | 定点当り | 0.02 | | | | 0.01 | | | | | | | | 0.01 | | |
| 第48週 | 罹患数 | 0 | | | | | | | | | | | | | | |
| | 定点当り | 0 | | | | | | | | | | | | | | |
| 第49週 | 罹患数 | 0 | | | | | | | | | | | | | | |
| | 定点当り | 0 | | | | | | | | | | | | | | |

【年齢層別5週分集計】

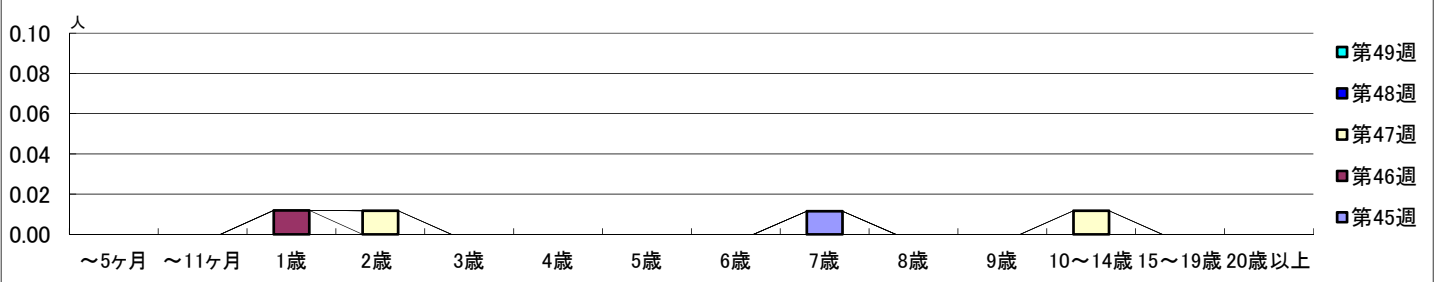

【定点当りの患者数】

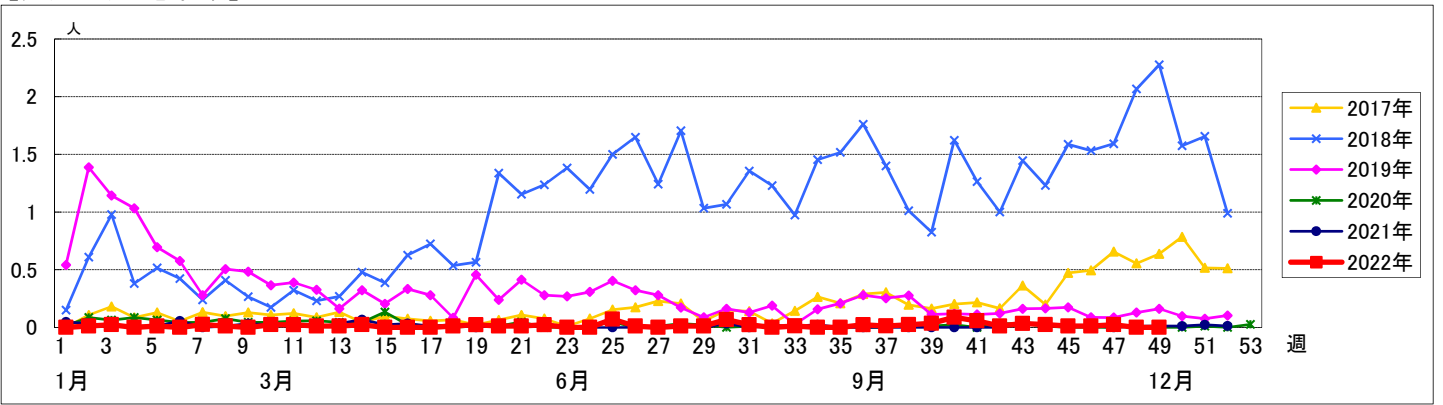

<< 突発性発しん >>

2022年11月7日 ~ 12月11日
[2022年 第45週 ~ 第49週]

【区別・週別報告定点当り】

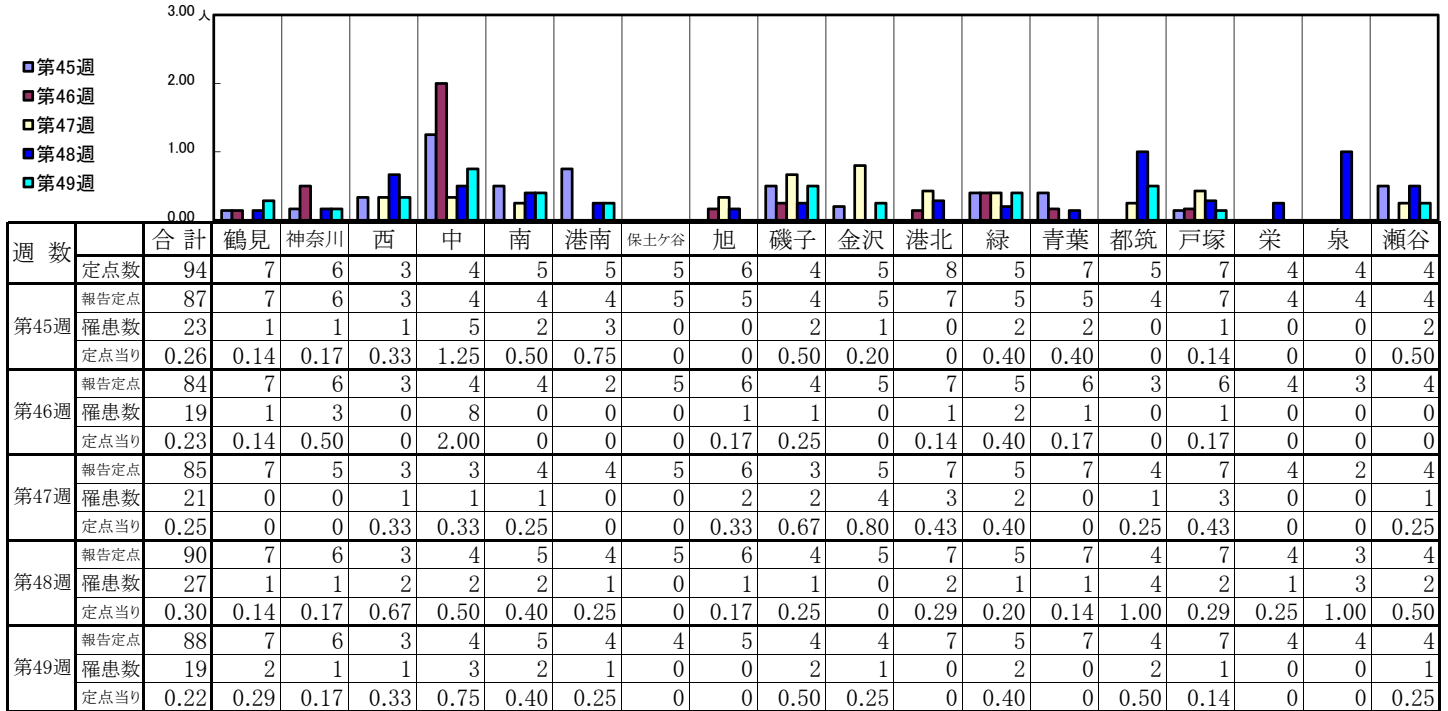

| 週数 | | 合計 | 年齢層別 | | | | | | | | | | | | | | |
|------|------|------|------|-------|------|------|------|----|----|----|----|----|----|--------|--------|-------|--|
| | | | ~5ヶ月 | ~11ヶ月 | 1歳 | 2歳 | 3歳 | 4歳 | 5歳 | 6歳 | 7歳 | 8歳 | 9歳 | 10~14歳 | 15~19歳 | 20歳以上 | |
| 第45週 | 罹患数 | 23 | | 7 | 13 | 3 | | | | | | | | | | | |
| | 定点当り | 0.26 | | 0.08 | 0.15 | 0.03 | | | | | | | | | | | |
| 第46週 | 罹患数 | 19 | | 7 | 9 | 2 | 1 | | | | | | | | | | |
| | 定点当り | 0.23 | | 0.08 | 0.11 | 0.02 | 0.01 | | | | | | | | | | |
| 第47週 | 罹患数 | 21 | | 4 | 13 | 3 | | 1 | | | | | | | | | |
| | 定点当り | 0.25 | | 0.05 | 0.15 | 0.04 | 0.01 | | | | | | | | | | |
| 第48週 | 罹患数 | 27 | | 6 | 17 | 2 | | 2 | | | | | | | | | |
| | 定点当り | 0.30 | | 0.07 | 0.19 | 0.02 | 0.02 | | | | | | | | | | |
| 第49週 | 罹患数 | 19 | 1 | 5 | 11 | 1 | 1 | | | | | | | | | | |
| | 定点当り | 0.22 | 0.01 | 0.06 | 0.13 | 0.01 | 0.01 | | | | | | | | | | |

【年齢層別5週分集計】

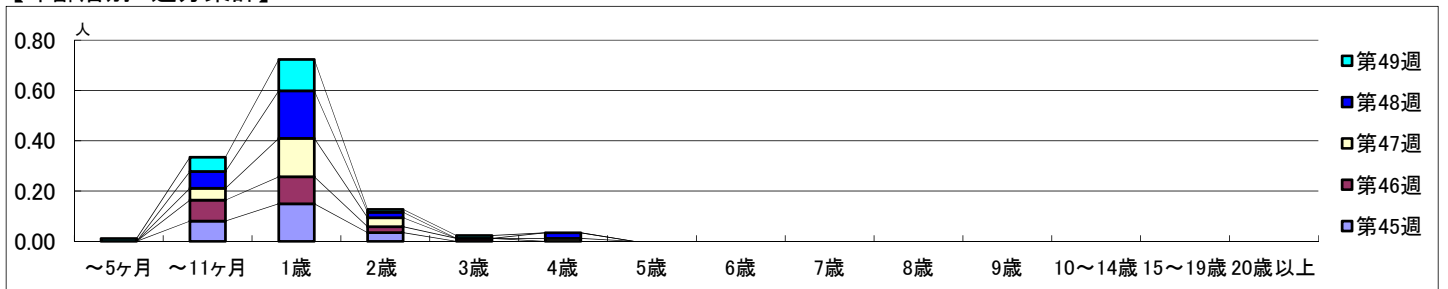

【定点当りの患者数】

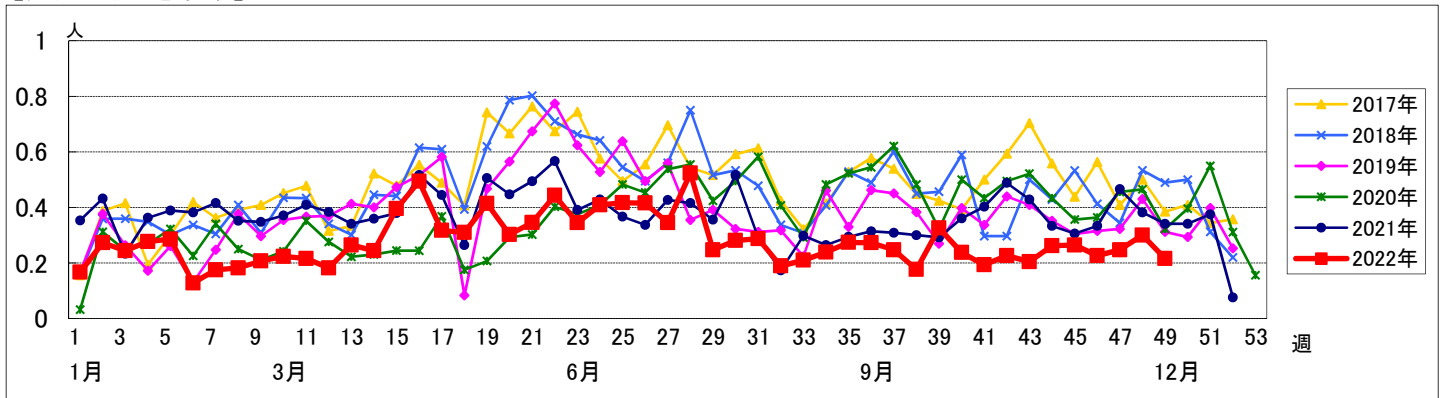

【区別・週別報告定点当り】

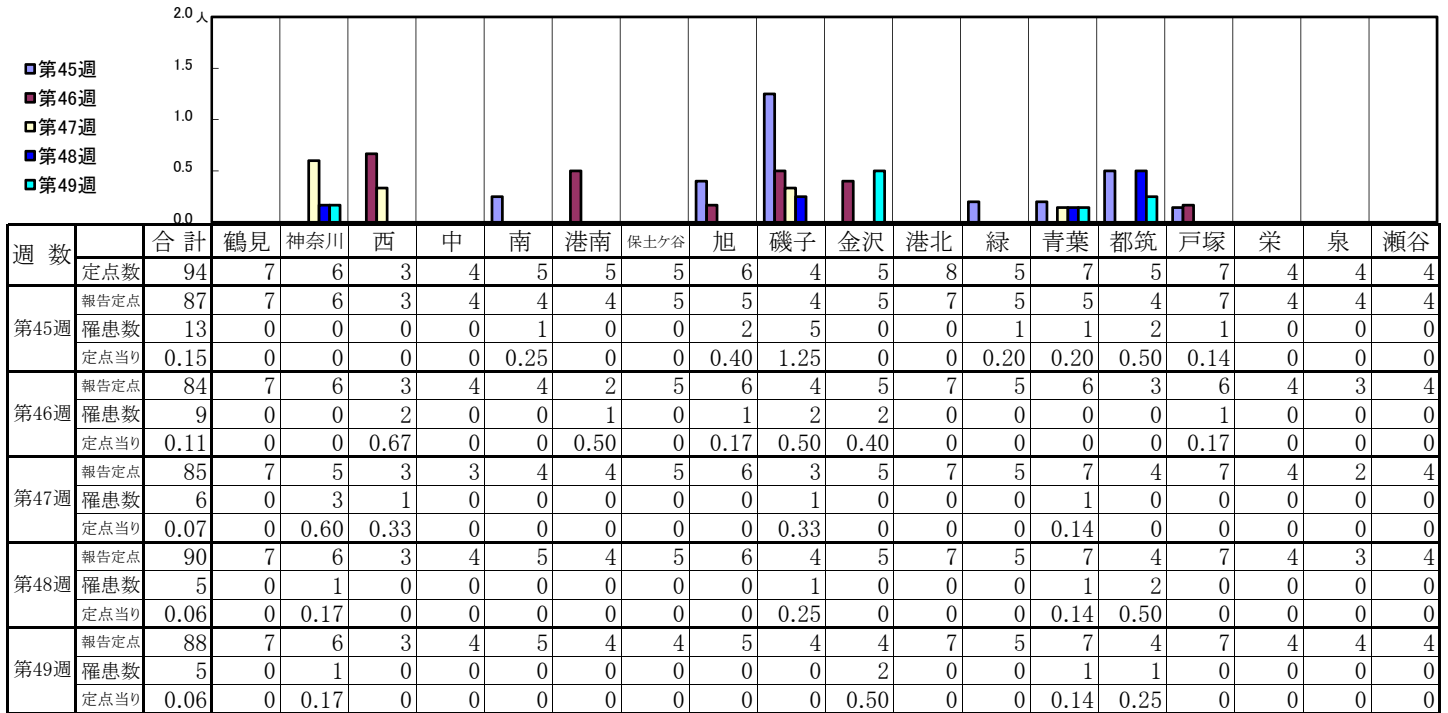

| 週数 | 合計 | ~5ヶ月 | ~11ヶ月 | 1歳 | 2歳 | 3歳 | 4歳 | 5歳 | 6歳 | 7歳 | 8歳 | 9歳 | 10~14歳 | 15~19歳 | 20歳以上 |
|------|-----------|------|-------|------|------|------|------|----|------|------|------|----|--------|--------|-------|
| 第45週 | 罹患数 13 | | | 6 | 3 | 1 | 2 | | | | 1 | | | | |
| 第45週 | 定点当り 0.15 | | | 0.07 | 0.03 | 0.01 | 0.02 | | | | 0.01 | | | | |
| 第46週 | 罹患数 9 | | | 1 | 3 | 1 | 2 | | 1 | | | | | | 1 |
| 第46週 | 定点当り 0.11 | | | 0.01 | 0.04 | 0.01 | 0.02 | | 0.01 | | | | | | 0.01 |
| 第47週 | 罹患数 6 | | | 1 | 2 | 2 | | | | 1 | | | | | |
| 第47週 | 定点当り 0.07 | | | 0.01 | 0.02 | 0.02 | | | | 0.01 | | | | | |
| 第48週 | 罹患数 5 | | | 2 | 1 | 1 | | | | | 1 | | | | |
| 第48週 | 定点当り 0.06 | | | 0.02 | 0.01 | 0.01 | | | | | 0.01 | | | | |
| 第49週 | 罹患数 5 | 1 | | | | | 3 | | 1 | | | | | | |
| 第49週 | 定点当り 0.06 | 0.01 | | | | | 0.03 | | 0.01 | | | | | | |

【年齢層別5週分集計】

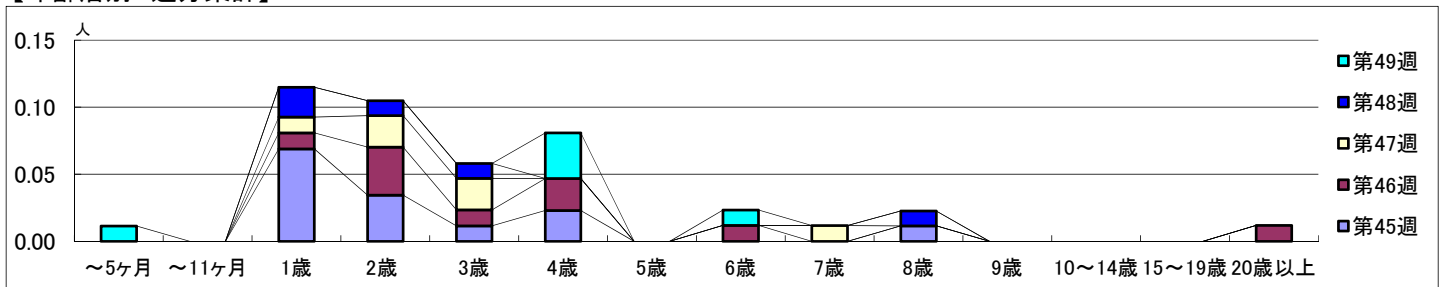

【定点当りの患者数】

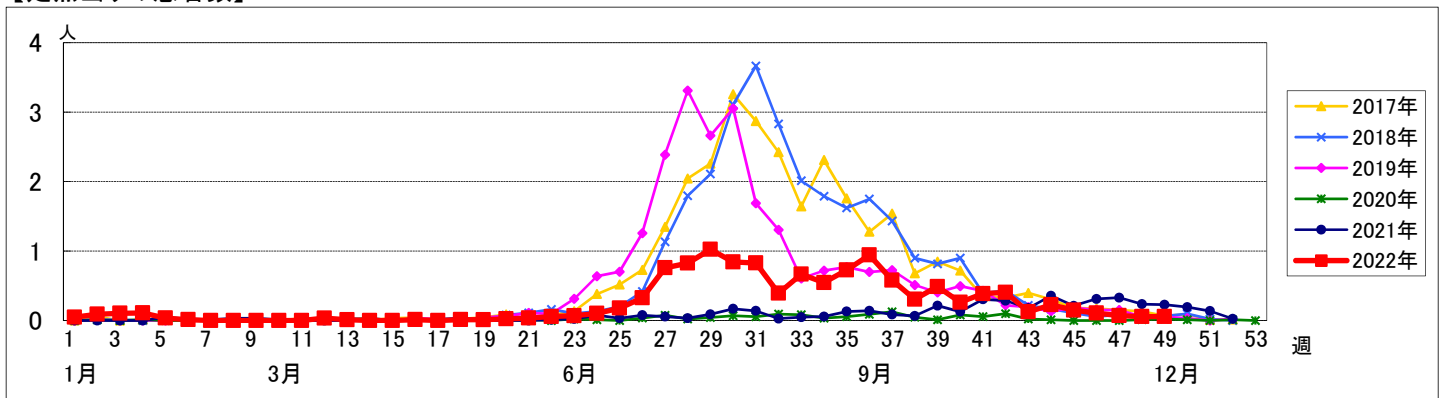

<< 流行性耳下腺炎 >>

2022年11月7日 ~ 12月11日
[2022年 第45週 ~ 第49週]

【区別・週別報告定点当り】

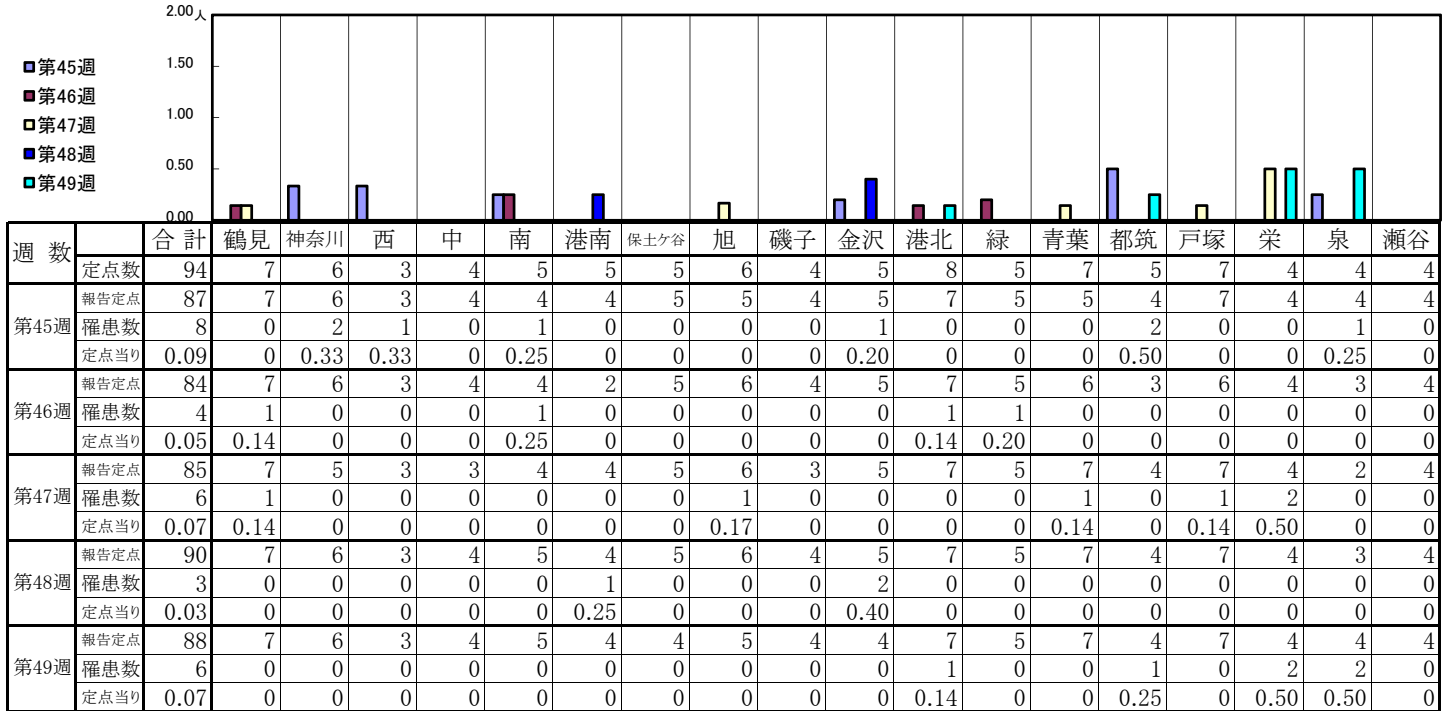

| 週数 | 合計 | ~5ヶ月 | ~11ヶ月 | 1歳 | 2歳 | 3歳 | 4歳 | 5歳 | 6歳 | 7歳 | 8歳 | 9歳 | 10~14歳 | 15~19歳 | 20歳以上 |
|------|--------------------|------|-------|----|----|----|----|----|----|----|----|----|--------|--------|-------|
| 第45週 | 罹患数 8 定点当り 0.09 | | | | 1 | 2 | 2 | 1 | | | 1 | | 1 | | |
| 第46週 | 罹患数 4 定点当り 0.05 | | | | 1 | 2 | | | 1 | | | | | | |
| 第47週 | 罹患数 6 定点当り 0.07 | | | | | 2 | 1 | 1 | | 1 | | 1 | | | |
| 第48週 | 罹患数 3 定点当り 0.03 | | | 1 | | | | | 1 | 1 | | | | | |
| 第49週 | 罹患数 6 定点当り 0.07 | | | | | 1 | 2 | | 1 | | 2 | | | | |

【年齢層別5週分集計】

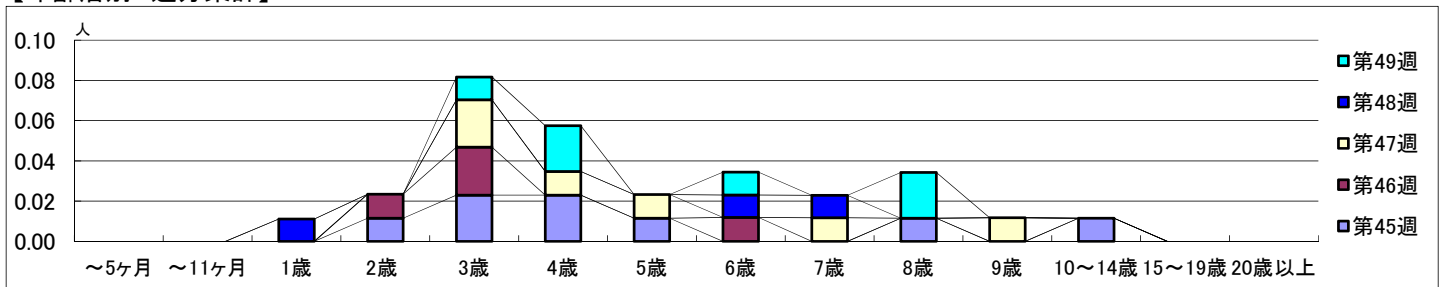

【定点当りの患者数】

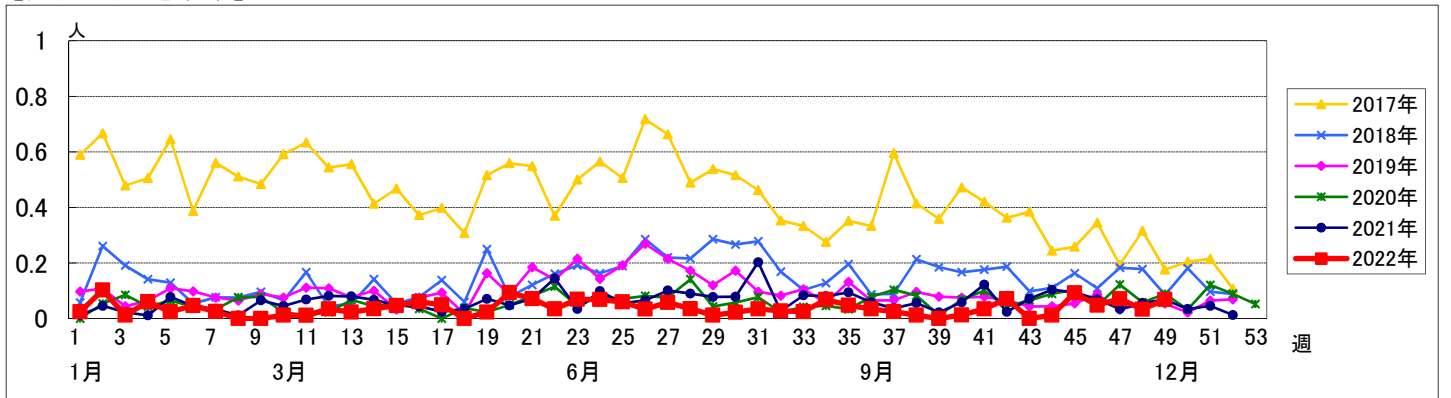

<< 急性出血性結膜炎 >>

2022年11月7日 ~ 12月11日
[2022年 第45週 ~ 第49週]

【区別・週別報告定点当り】

| 週数 | | 合計 | 区別 | | | | | | | | | | | | | | | | |
|------|------|----|----|-----|---|---|---|----|------|---|----|----|----|---|----|----|----|---|---|
| | | | 鶴見 | 神奈川 | 西 | 中 | 南 | 港南 | 保土ヶ谷 | 旭 | 磯子 | 金沢 | 港北 | 緑 | 青葉 | 都筑 | 戸塚 | 栄 | 泉 |
| 第45週 | 定点数 | 22 | 2 | 1 | 1 | 1 | 1 | 1 | 1 | 1 | 1 | 2 | 1 | 2 | 1 | 2 | 1 | 1 | 1 |
| | 報告定点 | 20 | 2 | 1 | 1 | 1 | 1 | 1 | 1 | 1 | 1 | 2 | 1 | 2 | 1 | 2 | 1 | 1 | 1 |
| | 罹患数 | 0 | 0 | 0 | 0 | 0 | 0 | 0 | 0 | 0 | 0 | 0 | 0 | 0 | 0 | 0 | 0 | 0 | 0 |
| | 定点当り | 0 | 0 | 0 | 0 | 0 | 0 | 0 | 0 | 0 | 0 | 0 | 0 | 0 | 0 | 0 | 0 | 0 | 0 |
| 第46週 | 報告定点 | 21 | 2 | 1 | 1 | 1 | 1 | 1 | 1 | 1 | 1 | 1 | 1 | 2 | 1 | 2 | 1 | 2 | 1 |
| | 罹患数 | 0 | 0 | 0 | 0 | 0 | 0 | 0 | 0 | 0 | 0 | 0 | 0 | 0 | 0 | 0 | 0 | 0 | 0 |
| | 定点当り | 0 | 0 | 0 | 0 | 0 | 0 | 0 | 0 | 0 | 0 | 0 | 0 | 0 | 0 | 0 | 0 | 0 | 0 |
| | 報告定点 | 22 | 2 | 1 | 1 | 1 | 1 | 1 | 1 | 1 | 1 | 2 | 1 | 2 | 1 | 2 | 1 | 1 | 1 |
| 第47週 | 罹患数 | 0 | 0 | 0 | 0 | 0 | 0 | 0 | 0 | 0 | 0 | 0 | 0 | 0 | 0 | 0 | 0 | 0 | 0 |
| | 定点当り | 0 | 0 | 0 | 0 | 0 | 0 | 0 | 0 | 0 | 0 | 0 | 0 | 0 | 0 | 0 | 0 | 0 | 0 |
| | 報告定点 | 22 | 2 | 1 | 1 | 1 | 1 | 1 | 1 | 1 | 1 | 2 | 1 | 2 | 1 | 2 | 1 | 1 | 1 |
| | 罹患数 | 0 | 0 | 0 | 0 | 0 | 0 | 0 | 0 | 0 | 0 | 0 | 0 | 0 | 0 | 0 | 0 | 0 | 0 |
| 第48週 | 定点当り | 0 | 0 | 0 | 0 | 0 | 0 | 0 | 0 | 0 | 0 | 0 | 0 | 0 | 0 | 0 | 0 | 0 | 0 |
| | 報告定点 | 22 | 2 | 1 | 1 | 1 | 1 | 1 | 1 | 1 | 1 | 2 | 1 | 2 | 1 | 2 | 1 | 1 | 1 |
| | 罹患数 | 0 | 0 | 0 | 0 | 0 | 0 | 0 | 0 | 0 | 0 | 0 | 0 | 0 | 0 | 0 | 0 | 0 | 0 |
| | 定点当り | 0 | 0 | 0 | 0 | 0 | 0 | 0 | 0 | 0 | 0 | 0 | 0 | 0 | 0 | 0 | 0 | 0 | 0 |
| 第49週 | 報告定点 | 22 | 2 | 1 | 1 | 1 | 1 | 1 | 1 | 1 | 1 | 2 | 1 | 2 | 1 | 2 | 1 | 1 | 1 |
| | 罹患数 | 0 | 0 | 0 | 0 | 0 | 0 | 0 | 0 | 0 | 0 | 0 | 0 | 0 | 0 | 0 | 0 | 0 | 0 |
| | 定点当り | 0 | 0 | 0 | 0 | 0 | 0 | 0 | 0 | 0 | 0 | 0 | 0 | 0 | 0 | 0 | 0 | 0 | 0 |
| | 報告定点 | 22 | 2 | 1 | 1 | 1 | 1 | 1 | 1 | 1 | 1 | 2 | 1 | 2 | 1 | 2 | 1 | 1 | 1 |

| 週数 | | 合計 | 年齢層別 | | | | | | | | | | | | | | | | | | | | |
|------|------|----|------|-------|----|----|----|----|----|----|----|----|----|--------|--------|--------|--------|--------|--------|--------|-------|--|--|
| | | | ~5ヶ月 | ~11ヶ月 | 1歳 | 2歳 | 3歳 | 4歳 | 5歳 | 6歳 | 7歳 | 8歳 | 9歳 | 10~14歳 | 15~19歳 | 20~29歳 | 30~39歳 | 40~49歳 | 50~59歳 | 60~69歳 | 70歳以上 | | |
| 第45週 | 罹患数 | 0 | | | | | | | | | | | | | | | | | | | | | |
| | 定点当り | 0 | | | | | | | | | | | | | | | | | | | | | |
| 第46週 | 罹患数 | 0 | | | | | | | | | | | | | | | | | | | | | |
| | 定点当り | 0 | | | | | | | | | | | | | | | | | | | | | |
| 第47週 | 罹患数 | 0 | | | | | | | | | | | | | | | | | | | | | |
| | 定点当り | 0 | | | | | | | | | | | | | | | | | | | | | |
| 第48週 | 罹患数 | 0 | | | | | | | | | | | | | | | | | | | | | |
| | 定点当り | 0 | | | | | | | | | | | | | | | | | | | | | |
| 第49週 | 罹患数 | 0 | | | | | | | | | | | | | | | | | | | | | |
| | 定点当り | 0 | | | | | | | | | | | | | | | | | | | | | |

【年齢層別5週分集計】

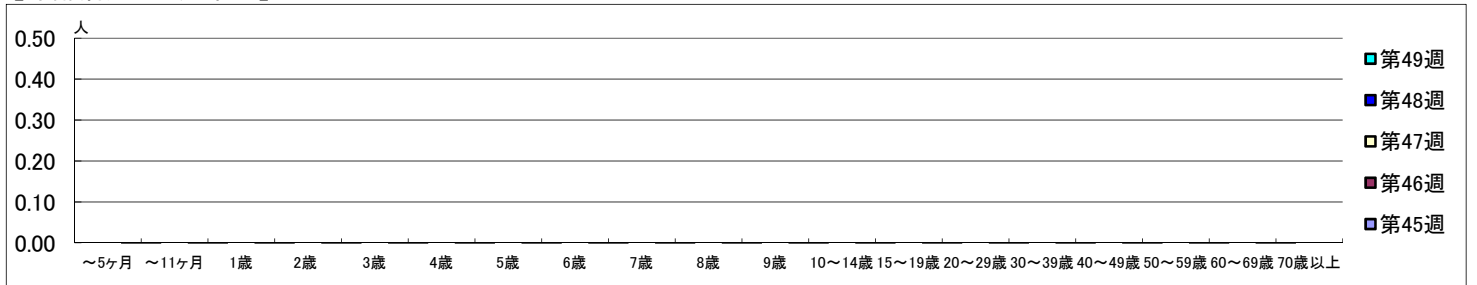

【定点当りの患者数】

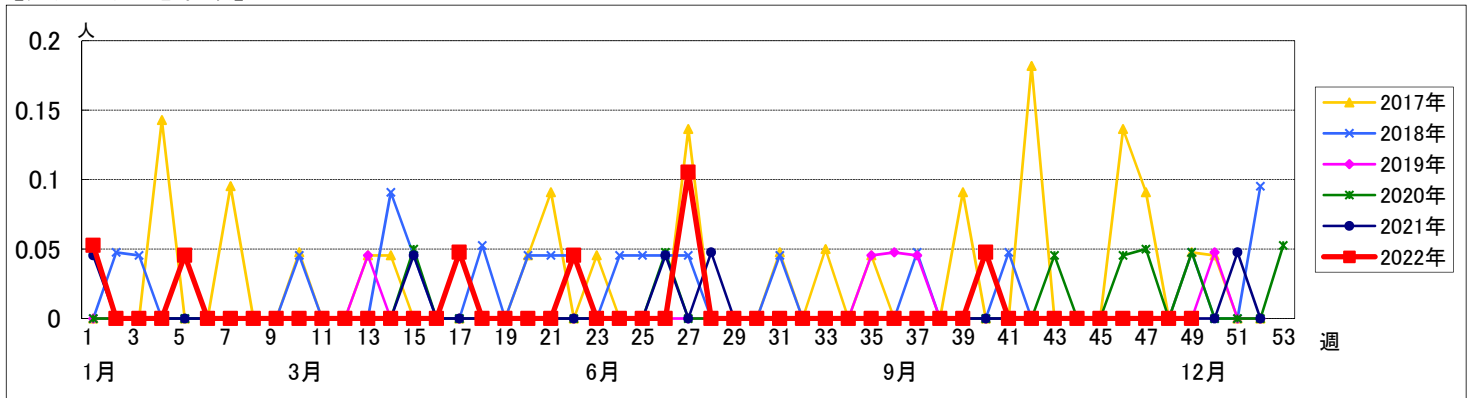

<< 流行性角結膜炎 >>

2022年11月7日 ~ 12月11日
[2022年 第45週 ~ 第49週]

【区別・週別報告定点当り】

| 週数 | | 区別 | | | | | | | | | | | | | | | | | | |
|------|------|------|------|------|------|---|---|------|------|------|----|------|------|------|------|------|----|---|---|------|
| | | 合計 | 鶴見 | 神奈川 | 西 | 中 | 南 | 港南 | 保土ヶ谷 | 旭 | 磯子 | 金沢 | 港北 | 緑 | 青葉 | 都筑 | 戸塚 | 栄 | 泉 | 瀬谷 |
| 第45週 | 定点数 | 22 | 2 | 1 | 1 | 1 | 1 | 1 | 1 | 1 | 1 | 2 | 1 | 2 | 1 | 2 | 1 | 1 | 1 | 1 |
| | 報告定点 | 20 | 2 | 1 | 1 | 1 | 1 | 1 | 1 | 1 | 1 | 2 | 1 | 2 | 1 | 2 | 1 | 1 | 1 | 1 |
| | 罹患数 | 8 | 0 | 0 | 1 | 0 | 0 | 2 | 0 | 0 | 0 | 1 | 0 | 1 | 2 | 1 | 0 | 0 | 0 | 0 |
| | 定点当り | 0.40 | 0 | 0 | 1.00 | 0 | 0 | 2.00 | 0 | 0 | 0 | 0.50 | 0 | 0.50 | 2.00 | 0.50 | 0 | 0 | 0 | 0 |
| 第46週 | 報告定点 | 21 | 2 | 1 | 1 | 1 | 1 | 1 | 1 | 1 | 1 | 1 | 1 | 2 | 1 | 2 | 1 | 1 | 1 | 1 |
| | 罹患数 | 6 | 0 | 2 | 0 | 0 | 0 | 0 | 0 | 1 | 0 | 0 | 1 | 1 | 0 | 0 | 0 | 0 | 0 | 1 |
| | 定点当り | 0.29 | 0 | 2.00 | 0 | 0 | 0 | 0 | 0 | 1.00 | 0 | 0 | 1.00 | 0.50 | 1.00 | 0 | 0 | 0 | 0 | 1.00 |
| | 報告定点 | 22 | 2 | 1 | 1 | 1 | 1 | 1 | 1 | 1 | 1 | 2 | 1 | 2 | 1 | 2 | 1 | 1 | 1 | 1 |
| 第47週 | 報告定点 | 22 | 2 | 1 | 1 | 1 | 1 | 1 | 1 | 1 | 1 | 2 | 1 | 2 | 1 | 2 | 1 | 1 | 1 | 1 |
| | 罹患数 | 5 | 0 | 0 | 1 | 0 | 0 | 0 | 0 | 0 | 0 | 0 | 1 | 0 | 0 | 1 | 0 | 0 | 0 | 2 |
| | 定点当り | 0.23 | 0 | 0 | 1.00 | 0 | 0 | 0 | 0 | 0 | 0 | 0 | 1.00 | 0 | 0 | 0.50 | 0 | 0 | 0 | 2.00 |
| | 報告定点 | 22 | 2 | 1 | 1 | 1 | 1 | 1 | 1 | 1 | 1 | 2 | 1 | 2 | 1 | 2 | 1 | 1 | 1 | 1 |
| 第48週 | 報告定点 | 22 | 2 | 1 | 1 | 1 | 1 | 1 | 1 | 1 | 1 | 2 | 1 | 2 | 1 | 2 | 1 | 1 | 1 | 1 |
| | 罹患数 | 9 | 1 | 2 | 0 | 0 | 0 | 0 | 0 | 0 | 0 | 1 | 0 | 1 | 1 | 1 | 0 | 0 | 0 | 2 |
| | 定点当り | 0.41 | 0.50 | 2.00 | 0 | 0 | 0 | 0 | 0 | 0 | 0 | 0.50 | 0 | 0.50 | 1.00 | 0.50 | 0 | 0 | 0 | 2.00 |
| | 報告定点 | 22 | 2 | 1 | 1 | 1 | 1 | 1 | 1 | 1 | 1 | 2 | 1 | 2 | 1 | 2 | 1 | 1 | 1 | 1 |
| 第49週 | 報告定点 | 22 | 2 | 1 | 1 | 1 | 1 | 1 | 1 | 1 | 1 | 2 | 1 | 2 | 1 | 2 | 1 | 1 | 1 | 1 |
| | 罹患数 | 9 | 1 | 0 | 0 | 0 | 0 | 0 | 0 | 0 | 0 | 0 | 1 | 1 | 1 | 4 | 0 | 0 | 0 | 1 |
| | 定点当り | 0.41 | 0.50 | 0 | 0 | 0 | 0 | 0 | 0 | 0 | 0 | 0 | 1.00 | 0.50 | 1.00 | 2.00 | 0 | 0 | 0 | 1.00 |

| 週数 | | 合計 | ~5ヶ月 | ~11ヶ月 | 1歳 | 2歳 | 3歳 | 4歳 | 5歳 | 6歳 | 7歳 | 8歳 | 9歳 | 10~14歳 | 15~19歳 | 20~29歳 | 30~39歳 | 40~49歳 | 50~59歳 | 60~69歳 | 70歳以上 |
|------|------|------|------|-------|------|------|----|------|------|----|----|----|----|--------|--------|--------|--------|--------|--------|--------|-------|
| | | | 第45週 | 罹患数 | 8 | | | | | | | 1 | | | | | | 1 | 3 | | 2 |
| 第45週 | 定点当り | 0.40 | | | | | | | 0.05 | | | | | | 0.05 | 0.15 | | 0.10 | 0.05 | | |
| 第46週 | 罹患数 | 6 | | | | | | 1 | | | | | | | 1 | 2 | 1 | | 1 | | |
| 第46週 | 定点当り | 0.29 | | | | | | 0.05 | | | | | | | 0.05 | 0.10 | 0.05 | | 0.05 | | |
| 第47週 | 罹患数 | 5 | | | | | | | | | | | | | | 1 | 1 | 1 | 2 | | |
| 第47週 | 定点当り | 0.23 | | | | | | | | | | | | | | 0.05 | 0.05 | 0.05 | 0.09 | | |
| 第48週 | 罹患数 | 9 | | | | 2 | | | | | | | | | 2 | 3 | | 2 | | | |
| 第48週 | 定点当り | 0.41 | | | | 0.09 | | | | | | | | | 0.09 | 0.14 | | 0.09 | | | |
| 第49週 | 罹患数 | 9 | | | 1 | | | 1 | | | | | | | 1 | 1 | | 2 | | 2 | 1 |
| 第49週 | 定点当り | 0.41 | | | 0.05 | | | 0.05 | | | | | | | 0.05 | 0.05 | | 0.09 | | 0.09 | 0.05 |

【年齢層別5週分集計】

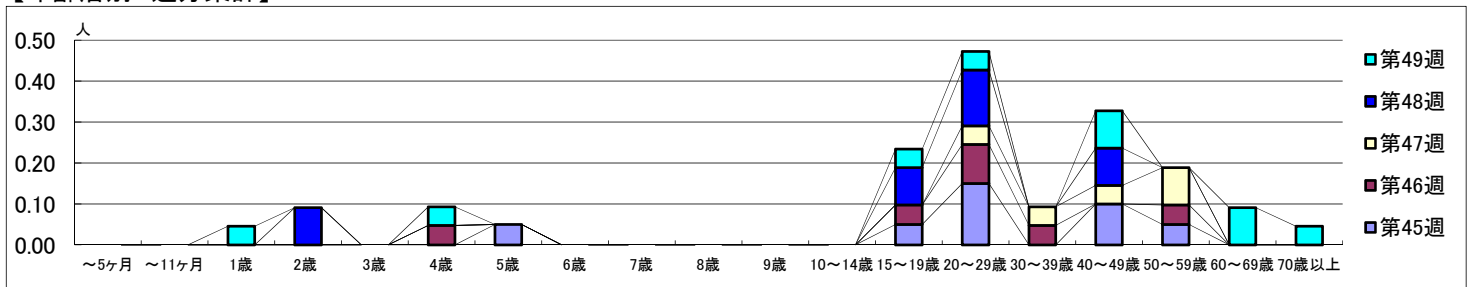

【定点当りの患者数】

