

疾病別 警報・注意報 発生状況

2022年 第7週

| | インフルエンザ | RSウイルス感染症 | 咽頭結膜熱 | A群溶血性レンサ球菌咽頭炎 | 感染性胃腸炎 | 水痘 | 手足口病 | 伝染性紅斑 | 突発性発しん | ヘルパンギーナ | 流行性耳下腺炎 | 急性出血性結膜炎 | 流行性角結膜炎 |
|---|---------|-----------|-------|---------------|--------|------|------|-------|--------|---------|---------|----------|---------|
| 警報レベル ◎ | 30 | | 3 | 8 | 20 | 2 | 5 | 2 | | 6 | 6 | 1 | 8 |
| 終息基準値 ◎ | 10 | | 1 | 4 | 12 | 1 | 2 | 1 | | 2 | 2 | 0.1 | 4 |
| 注意報レベル ○ | 10 | | | | | 1 | | | | | 3 | | |
| 横浜市 | 0.01 | - | 0.04 | 0.06 | 2.47 | 0.04 | 0.04 | 0.03 | 0.18 | - | 0.01 | - | 0.14 |
| 鶴見 | - | - | - | - | 3.67 | - | - | - | 0.17 | - | - | - | - |
| 神奈川 | - | - | - | - | 2.83 | - | 0.33 | - | 0.33 | - | - | - | - |
| 西 | - | - | - | - | 2.00 | - | - | - | 0.33 | - | - | - | - |
| 中 | - | - | - | 0.25 | 1.75 | - | - | 0.25 | 0.25 | - | - | - | - |
| 南 | - | - | - | - | 3.50 | - | - | - | - | - | - | - | 1.00 |
| 港南 | - | - | - | - | 2.50 | - | - | - | - | - | - | - | - |
| 保土ヶ谷 | - | - | - | - | 2.80 | - | - | - | - | - | - | - | - |
| 旭 | - | - | 0.17 | - | 2.33 | 0.33 | - | - | 0.50 | - | - | - | - |
| 磯子 | - | - | - | - | 1.67 | - | - | - | - | - | - | - | - |
| 金沢 | - | - | - | - | 2.00 | - | - | - | 0.40 | - | - | - | - |
| 港北 | 0.09 | - | 0.29 | 0.29 | 0.71 | 0.14 | - | - | - | - | - | - | - |
| 緑 | - | - | - | - | 4.00 | - | - | - | 0.20 | - | 0.20 | - | - |
| 青葉 | - | - | - | - | 0.33 | - | - | - | - | - | - | - | - |
| 都筑 | - | - | - | 0.33 | 4.67 | - | 0.33 | - | - | - | - | - | 2.00 |
| 戸塚 | - | - | - | 0.17 | 1.00 | - | - | - | 0.33 | - | - | - | - |
| 栄 | - | - | - | - | 7.33 | - | - | 0.33 | - | - | - | - | - |
| 泉 | - | - | - | - | 2.33 | - | - | - | 0.33 | - | - | - | - |
| 瀬谷 | - | - | - | - | 1.00 | - | - | - | - | - | - | - | - |

(-: 定点当たり0.00) (…: 未報告)

- ◎ 報告定点当たりの値が警報レベル もしくは警報レベル継続中です
- 報告定点当たりの値が注意報レベルに達しています

(この数字は集計時点のもので、翌週以降変動することもあります)

<< インフルエンザ >>

2022年1月17日 ~ 2月20日
[2022年 第3週 ~ 第7週]

【区別・週別報告定点当り】

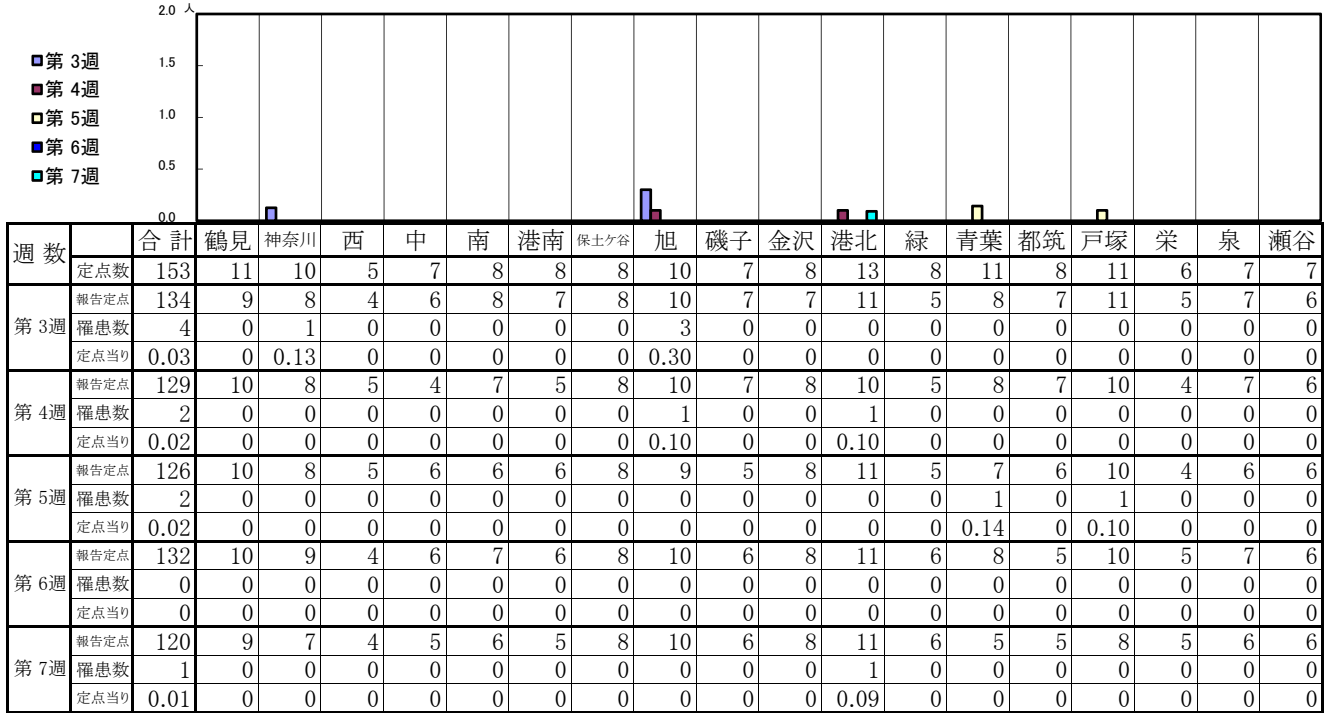

| 週数 | 合計 | ~5ヶ月 | ~11ヶ月 | 1歳 | 2歳 | 3歳 | 4歳 | 5歳 | 6歳 | 7歳 | 8歳 | 9歳 | 10~14歳 | 15~19歳 | 20~29歳 | 30~39歳 | 40~49歳 | 50~59歳 | 60~69歳 | 70~79歳 | 80歳以上 |
|------|------|------|-------|----|----|----|----|----|----|----|----|------|--------|--------|--------|--------|--------|--------|--------|--------|-------|
| 第3週 | 4 | | | | | | | | | | | 1 | | 1 | | 1 | 1 | | | | |
| 報告定点 | 4 | | | | | | | | | | | 1 | | 1 | | 1 | 1 | | | | |
| 定点当り | 0.03 | | | | | | | | | | | 0.01 | | 0.01 | | 0.01 | 0.01 | | | | |
| 第4週 | 2 | | | | | | | | | | | | 1 | | 1 | | | | | | |
| 報告定点 | 2 | | | | | | | | | | | | 1 | | 1 | | | | | | |
| 定点当り | 0.02 | | | | | | | | | | | | 0.01 | | 0.01 | | | | | | |
| 第5週 | 2 | | | | | | | | | | | | | | | 1 | | | 1 | | |
| 報告定点 | 2 | | | | | | | | | | | | | | | 1 | | | 1 | | |
| 定点当り | 0.02 | | | | | | | | | | | | | | | 0.01 | | | 0.01 | | |
| 第6週 | 0 | | | | | | | | | | | | | | | | | | | | |
| 報告定点 | 0 | | | | | | | | | | | | | | | | | | | | |
| 定点当り | 0 | | | | | | | | | | | | | | | | | | | | |
| 第7週 | 1 | | | | | | | | | | | | | | | | | | | 1 | |
| 報告定点 | 1 | | | | | | | | | | | | | | | | | | | 1 | |
| 定点当り | 0.01 | | | | | | | | | | | | | | | | | | | 0.01 | |

【年齢層別5週分集計】

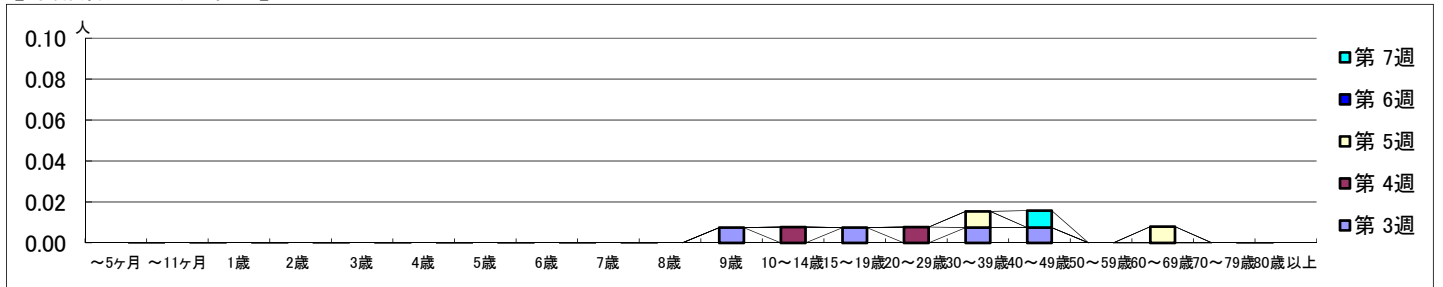

【定点当りの患者数】

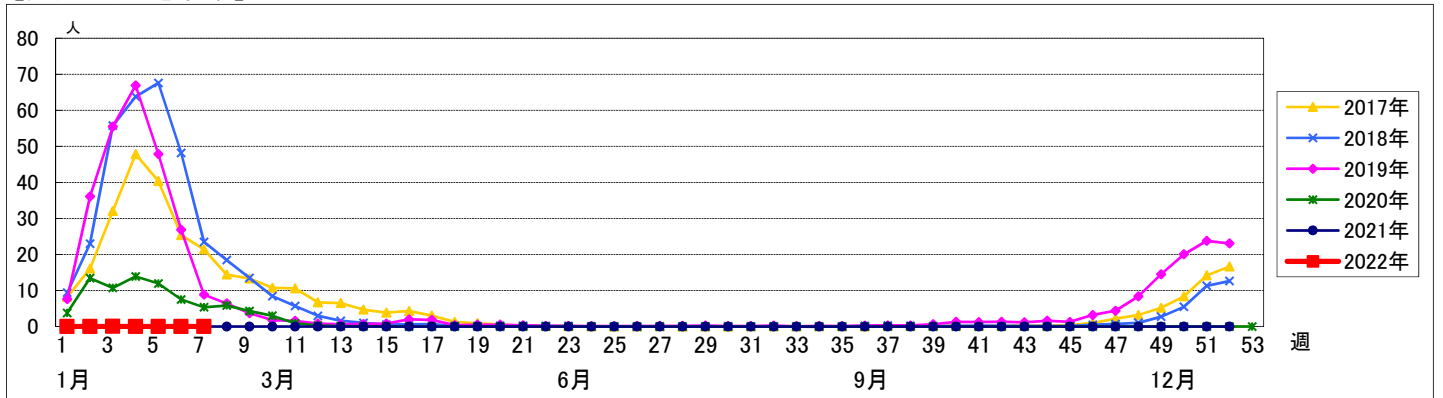

<< RSウイルス感染症 >>

2022年1月17日 ~ 2月20日
[2022年 第3週 ~ 第7週]

【区別・週別報告定点当り】

| 週数 | | 合計 | 鶴見 | 神奈川 | 西 | 中 | 南 | 港南 | 保土ヶ谷 | 旭 | 磯子 | 金沢 | 港北 | 緑 | 青葉 | 都筑 | 戸塚 | 栄 | 泉 | 瀬谷 |
|-----|------|------|----|-----|------|------|---|----|------|---|----|----|------|---|----|----|----|---|---|----|
| 第3週 | 定点数 | 94 | 7 | 6 | 3 | 4 | 5 | 5 | 5 | 6 | 4 | 5 | 8 | 5 | 7 | 5 | 7 | 4 | 4 | 4 |
| | 報告定点 | 85 | 6 | 6 | 3 | 4 | 5 | 4 | 5 | 6 | 4 | 5 | 6 | 4 | 5 | 4 | 7 | 3 | 4 | 4 |
| | 罹患数 | 1 | 0 | 0 | 1 | 0 | 0 | 0 | 0 | 0 | 0 | 0 | 0 | 0 | 0 | 0 | 0 | 0 | 0 | 0 |
| | 定点当り | 0.01 | 0 | 0 | 0.33 | 0 | 0 | 0 | 0 | 0 | 0 | 0 | 0 | 0 | 0 | 0 | 0 | 0 | 0 | 0 |
| 第4週 | 報告定点 | 82 | 7 | 6 | 3 | 3 | 3 | 2 | 5 | 6 | 4 | 5 | 7 | 5 | 5 | 4 | 6 | 3 | 4 | 4 |
| | 罹患数 | 7 | 0 | 0 | 0 | 7 | 0 | 0 | 0 | 0 | 0 | 0 | 0 | 0 | 0 | 0 | 0 | 0 | 0 | 0 |
| | 定点当り | 0.09 | 0 | 0 | 0 | 2.33 | 0 | 0 | 0 | 0 | 0 | 0 | 0 | 0 | 0 | 0 | 0 | 0 | 0 | 0 |
| | 報告定点 | 83 | 7 | 6 | 3 | 4 | 4 | 3 | 5 | 5 | 3 | 5 | 7 | 5 | 5 | 3 | 7 | 3 | 4 | 4 |
| 第5週 | 報告定点 | 85 | 7 | 6 | 3 | 4 | 5 | 3 | 5 | 6 | 3 | 5 | 7 | 5 | 5 | 3 | 7 | 3 | 4 | 4 |
| | 罹患数 | 1 | 0 | 0 | 0 | 0 | 0 | 0 | 0 | 0 | 0 | 0 | 0 | 0 | 0 | 0 | 0 | 0 | 0 | 0 |
| | 定点当り | 0.01 | 0 | 0 | 0 | 0 | 0 | 0 | 0 | 0 | 0 | 0 | 0 | 0 | 0 | 0 | 0 | 0 | 0 | 0 |
| | 報告定点 | 78 | 6 | 6 | 3 | 4 | 4 | 2 | 5 | 6 | 3 | 5 | 7 | 5 | 3 | 3 | 6 | 3 | 3 | 4 |
| 第6週 | 報告定点 | 85 | 7 | 6 | 3 | 4 | 5 | 3 | 5 | 6 | 3 | 5 | 7 | 5 | 5 | 3 | 7 | 3 | 4 | 4 |
| | 罹患数 | 1 | 0 | 0 | 0 | 0 | 0 | 0 | 0 | 0 | 0 | 0 | 1 | 0 | 0 | 0 | 0 | 0 | 0 | 0 |
| | 定点当り | 0.01 | 0 | 0 | 0 | 0 | 0 | 0 | 0 | 0 | 0 | 0 | 0.14 | 0 | 0 | 0 | 0 | 0 | 0 | 0 |
| | 報告定点 | 78 | 6 | 6 | 3 | 4 | 4 | 2 | 5 | 6 | 3 | 5 | 7 | 5 | 3 | 3 | 6 | 3 | 3 | 4 |
| 第7週 | 報告定点 | 78 | 6 | 6 | 3 | 4 | 4 | 2 | 5 | 6 | 3 | 5 | 7 | 5 | 3 | 3 | 6 | 3 | 3 | 4 |
| | 罹患数 | 0 | 0 | 0 | 0 | 0 | 0 | 0 | 0 | 0 | 0 | 0 | 0 | 0 | 0 | 0 | 0 | 0 | 0 | 0 |
| | 定点当り | 0 | 0 | 0 | 0 | 0 | 0 | 0 | 0 | 0 | 0 | 0 | 0 | 0 | 0 | 0 | 0 | 0 | 0 | 0 |
| | 報告定点 | 78 | 6 | 6 | 3 | 4 | 4 | 2 | 5 | 6 | 3 | 5 | 7 | 5 | 3 | 3 | 6 | 3 | 3 | 4 |

| 週数 | | 合計 | ~5ヶ月 | ~11ヶ月 | 1歳 | 2歳 | 3歳 | 4歳 | 5歳 | 6歳 | 7歳 | 8歳 | 9歳 | 10~14歳 | 15~19歳 | 20歳以上 |
|-----|------|------|------|-------|------|------|----|----|------|----|----|------|------|--------|--------|-------|
| 第3週 | 罹患数 | 1 | 1 | | | | | | | | | | | | | |
| | 定点当り | 0.01 | 0.01 | | | | | | | | | | | | | |
| 第4週 | 罹患数 | 7 | | | 1 | 2 | | | 2 | | | 1 | 1 | | | |
| | 定点当り | 0.09 | | | 0.01 | 0.02 | | | 0.02 | | | 0.01 | 0.01 | | | |
| 第5週 | 罹患数 | 0 | | | | | | | | | | | | | | |
| | 定点当り | 0 | | | | | | | | | | | | | | |
| 第6週 | 罹患数 | 1 | | | 1 | | | | | | | | | | | |
| | 定点当り | 0.01 | | | 0.01 | | | | | | | | | | | |
| 第7週 | 罹患数 | 0 | | | | | | | | | | | | | | |
| | 定点当り | 0 | | | | | | | | | | | | | | |

【年齢層別5週分集計】

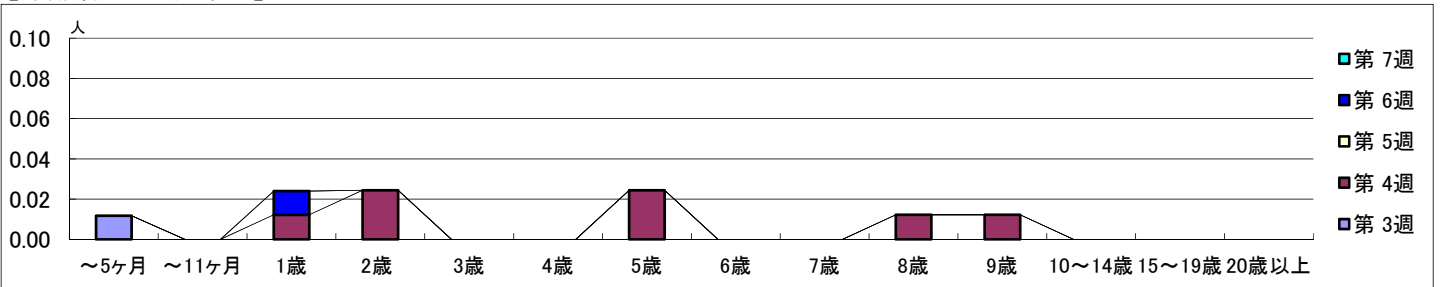

【定点当りの患者数】

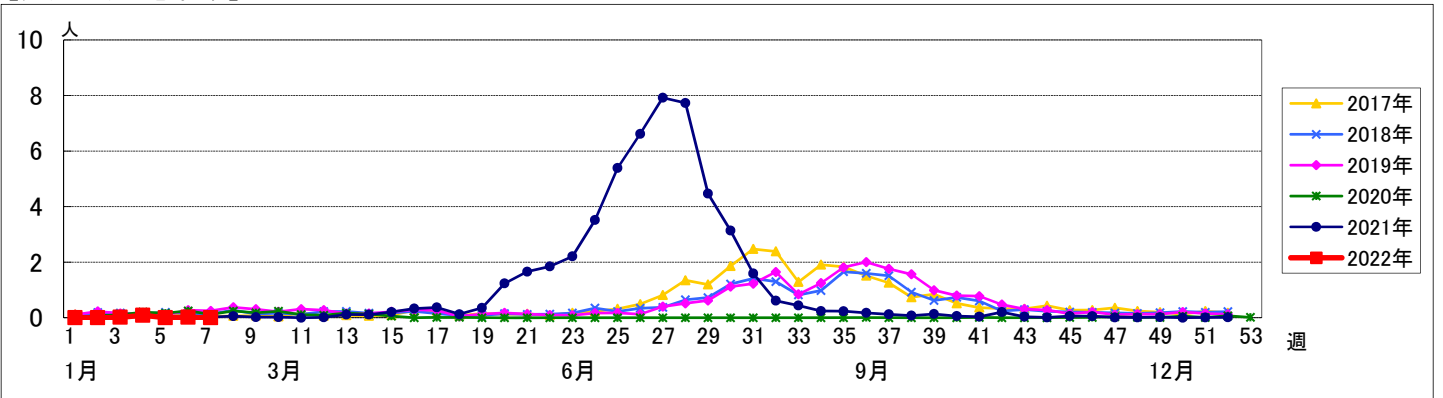

<< 咽頭結膜熱 >>

2022年1月17日 ~ 2月20日
[2022年 第3週 ~ 第7週]

【区別・週別報告定点当り】

| 週数 | | 合計 | 鶴見 | 神奈川 | 西 | 中 | 南 | 港南 | 保土ヶ谷 | 旭 | 磯子 | 金沢 | 港北 | 緑 | 青葉 | 都筑 | 戸塚 | 栄 | 泉 | 瀬谷 |
|-----|------|------|----|------|---|---|------|------|------|------|----|------|------|------|------|----|----|---|---|----|
| 第3週 | 定点数 | 94 | 7 | 6 | 3 | 4 | 5 | 5 | 5 | 6 | 4 | 5 | 8 | 5 | 7 | 5 | 7 | 4 | 4 | 4 |
| | 報告定点 | 85 | 6 | 6 | 3 | 4 | 5 | 4 | 5 | 6 | 4 | 5 | 6 | 4 | 5 | 4 | 7 | 3 | 4 | 4 |
| | 罹患数 | 9 | 0 | 1 | 0 | 0 | 5 | 1 | 0 | 1 | 0 | 0 | 0 | 0 | 1 | 0 | 0 | 0 | 0 | 0 |
| | 定点当り | 0.11 | 0 | 0.17 | 0 | 0 | 1.00 | 0.25 | 0 | 0.17 | 0 | 0 | 0 | 0 | 0.20 | 0 | 0 | 0 | 0 | 0 |
| 第4週 | 報告定点 | 82 | 7 | 6 | 3 | 3 | 3 | 2 | 5 | 6 | 4 | 5 | 7 | 5 | 5 | 4 | 6 | 3 | 4 | 4 |
| | 罹患数 | 0 | 0 | 0 | 0 | 0 | 0 | 0 | 0 | 0 | 0 | 0 | 0 | 0 | 0 | 0 | 0 | 0 | 0 | 0 |
| | 定点当り | 0 | 0 | 0 | 0 | 0 | 0 | 0 | 0 | 0 | 0 | 0 | 0 | 0 | 0 | 0 | 0 | 0 | 0 | 0 |
| | 報告定点 | 83 | 7 | 6 | 3 | 4 | 4 | 3 | 5 | 5 | 3 | 5 | 7 | 5 | 5 | 3 | 7 | 3 | 4 | 4 |
| 第5週 | 報告定点 | 85 | 7 | 6 | 3 | 4 | 5 | 3 | 5 | 6 | 3 | 5 | 7 | 5 | 5 | 3 | 7 | 3 | 4 | 4 |
| | 罹患数 | 15 | 0 | 0 | 0 | 0 | 2 | 0 | 0 | 0 | 0 | 1 | 11 | 1 | 0 | 0 | 0 | 0 | 0 | 0 |
| | 定点当り | 0.18 | 0 | 0 | 0 | 0 | 0.50 | 0 | 0 | 0 | 0 | 0.20 | 1.57 | 0.20 | 0 | 0 | 0 | 0 | 0 | 0 |
| | 報告定点 | 85 | 7 | 6 | 3 | 4 | 5 | 3 | 5 | 6 | 3 | 5 | 7 | 5 | 5 | 3 | 7 | 3 | 4 | 4 |
| 第6週 | 報告定点 | 85 | 7 | 6 | 3 | 4 | 5 | 3 | 5 | 6 | 3 | 5 | 7 | 5 | 5 | 3 | 7 | 3 | 4 | 4 |
| | 罹患数 | 4 | 0 | 0 | 0 | 0 | 2 | 0 | 0 | 0 | 0 | 0 | 1 | 0 | 1 | 0 | 0 | 0 | 0 | 0 |
| | 定点当り | 0.05 | 0 | 0 | 0 | 0 | 0.40 | 0 | 0 | 0 | 0 | 0 | 0.14 | 0 | 0.20 | 0 | 0 | 0 | 0 | 0 |
| | 報告定点 | 78 | 6 | 6 | 3 | 4 | 4 | 2 | 5 | 6 | 3 | 5 | 7 | 5 | 3 | 3 | 6 | 3 | 3 | 4 |
| 第7週 | 報告定点 | 78 | 6 | 6 | 3 | 4 | 4 | 2 | 5 | 6 | 3 | 5 | 7 | 5 | 3 | 3 | 6 | 3 | 3 | 4 |
| | 罹患数 | 3 | 0 | 0 | 0 | 0 | 0 | 0 | 0 | 1 | 0 | 0 | 2 | 0 | 0 | 0 | 0 | 0 | 0 | 0 |
| | 定点当り | 0.04 | 0 | 0 | 0 | 0 | 0 | 0 | 0 | 0.17 | 0 | 0 | 0.29 | 0 | 0 | 0 | 0 | 0 | 0 | 0 |

| 週数 | | 合計 | ~5ヶ月 | ~11ヶ月 | 1歳 | 2歳 | 3歳 | 4歳 | 5歳 | 6歳 | 7歳 | 8歳 | 9歳 | 10~14歳 | 15~19歳 | 20歳以上 |
|-----|------|------|------|-------|------|------|------|------|------|------|------|----|----|--------|--------|-------|
| 第3週 | 罹患数 | 9 | | | 3 | 1 | 4 | 1 | | | | | | | | |
| | 定点当り | 0.11 | | | 0.04 | 0.01 | 0.05 | 0.01 | | | | | | | | |
| 第4週 | 罹患数 | 0 | | | | | | | | | | | | | | |
| | 定点当り | 0 | | | | | | | | | | | | | | |
| 第5週 | 罹患数 | 15 | | 1 | 3 | 2 | 3 | 1 | 1 | 3 | 1 | | | | | |
| | 定点当り | 0.18 | | 0.01 | 0.04 | 0.02 | 0.04 | 0.01 | 0.01 | 0.04 | 0.01 | | | | | |
| 第6週 | 罹患数 | 4 | | | 2 | 1 | | | | | 1 | | | | | |
| | 定点当り | 0.05 | | | 0.02 | 0.01 | | | | | 0.01 | | | | | |
| 第7週 | 罹患数 | 3 | | | 2 | 1 | | | | | | | | | | |
| | 定点当り | 0.04 | | | 0.03 | 0.01 | | | | | | | | | | |

【年齢層別5週分集計】

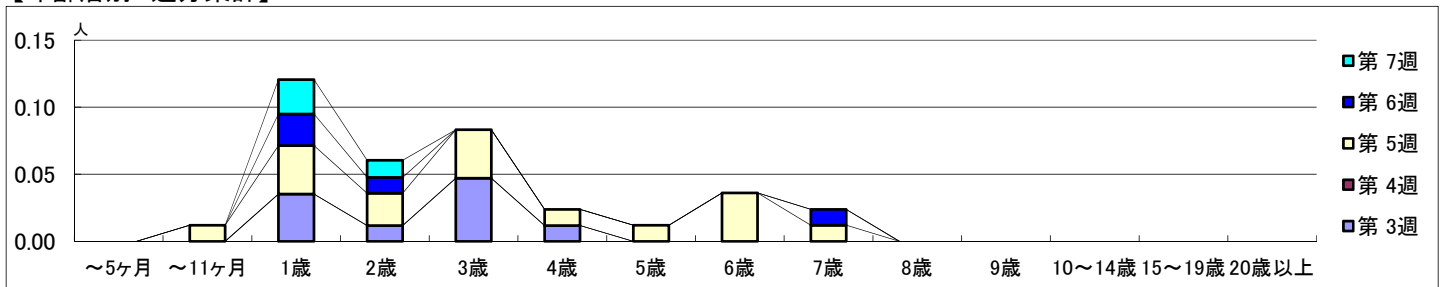

【定点当りの患者数】

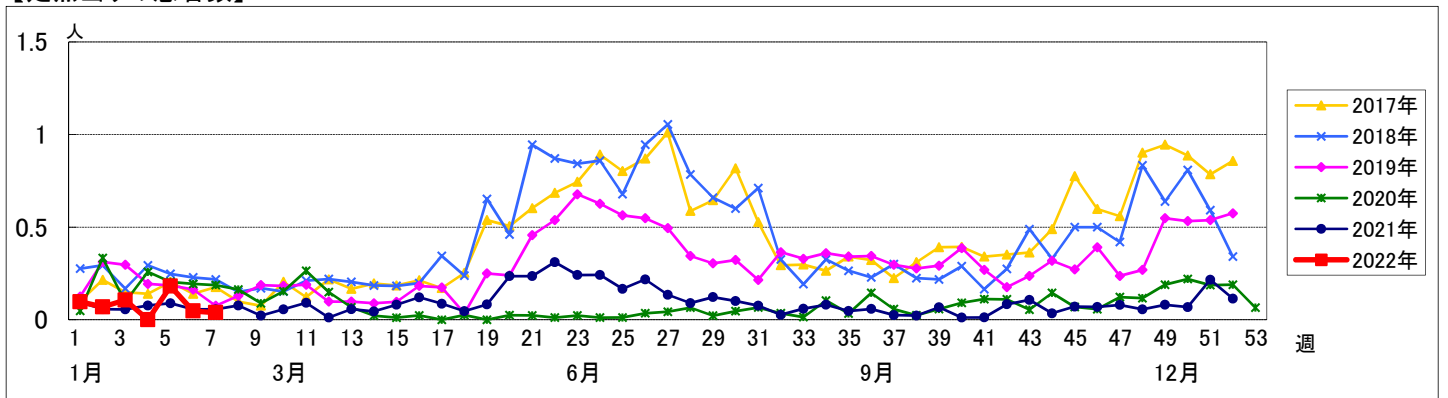

<< A群溶血性レンサ球菌咽頭炎 >>

2022年1月17日 ~ 2月20日
[2022年 第3週 ~ 第7週]

【区別・週別報告定点当り】

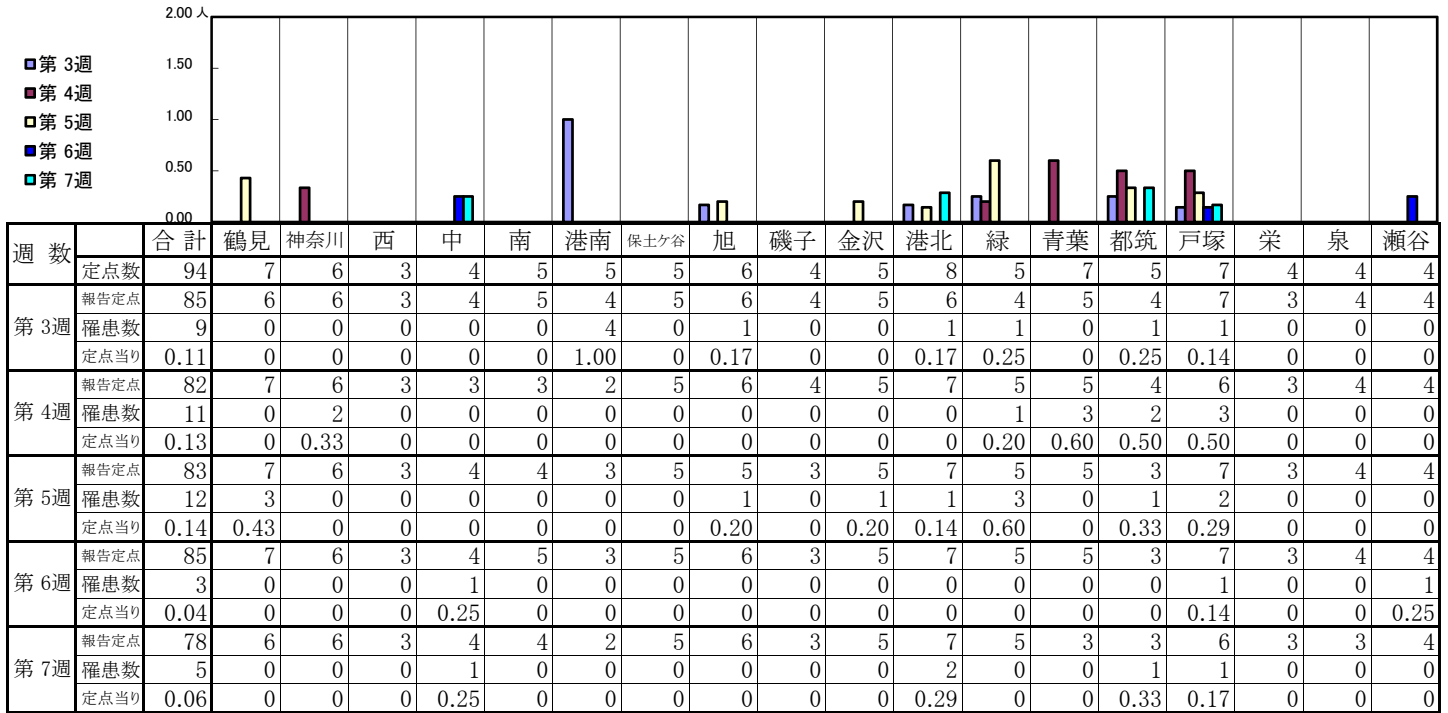

| 週数 | 合計 | ~5ヶ月 | ~11ヶ月 | 1歳 | 2歳 | 3歳 | 4歳 | 5歳 | 6歳 | 7歳 | 8歳 | 9歳 | 10~14歳 | 15~19歳 | 20歳以上 |
|-----|-----------|------|-------|------|------|------|------|------|------|------|------|----|--------|--------|-------|
| 第3週 | 罹患数 9 | | | 1 | 1 | 1 | | 1 | 1 | 1 | 1 | | 1 | | 1 |
| 第3週 | 定点当り 0.11 | | | 0.01 | 0.01 | 0.01 | | 0.01 | 0.01 | 0.01 | 0.01 | | 0.01 | | 0.01 |
| 第4週 | 罹患数 11 | | 1 | 1 | 3 | | | 2 | 1 | | | | | 1 | 2 |
| 第4週 | 定点当り 0.13 | | 0.01 | 0.01 | 0.04 | | | 0.02 | 0.01 | | | | | 0.01 | 0.02 |
| 第5週 | 罹患数 12 | | | 1 | 1 | 2 | 1 | 2 | 2 | 1 | | | | | 2 |
| 第5週 | 定点当り 0.14 | | | 0.01 | 0.01 | 0.02 | 0.01 | 0.02 | 0.02 | 0.01 | | | | | 0.02 |
| 第6週 | 罹患数 3 | | | | 1 | | | 1 | | | | | | | 1 |
| 第6週 | 定点当り 0.04 | | | | 0.01 | | | 0.01 | | | | | | | 0.01 |
| 第7週 | 罹患数 5 | | | 2 | | | | 1 | | 1 | | | | | 1 |
| 第7週 | 定点当り 0.06 | | | 0.03 | | | | 0.01 | | 0.01 | | | | | 0.01 |

【年齢層別5週分集計】

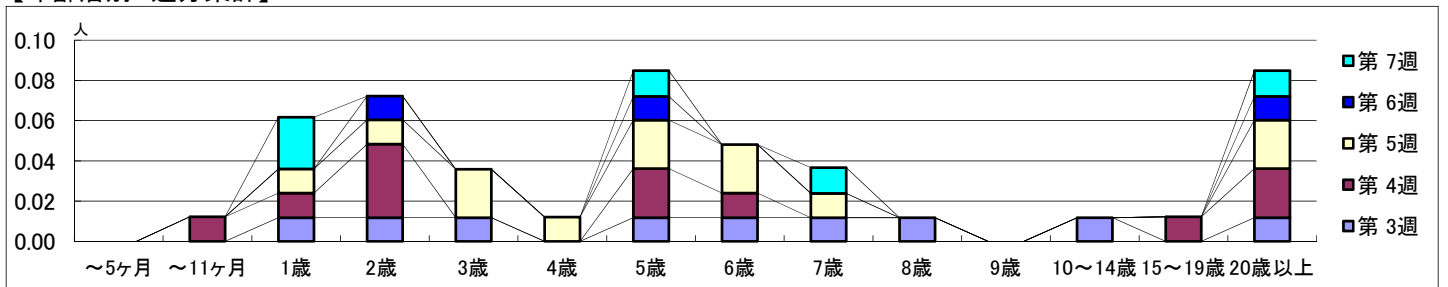

【定点当りの患者数】

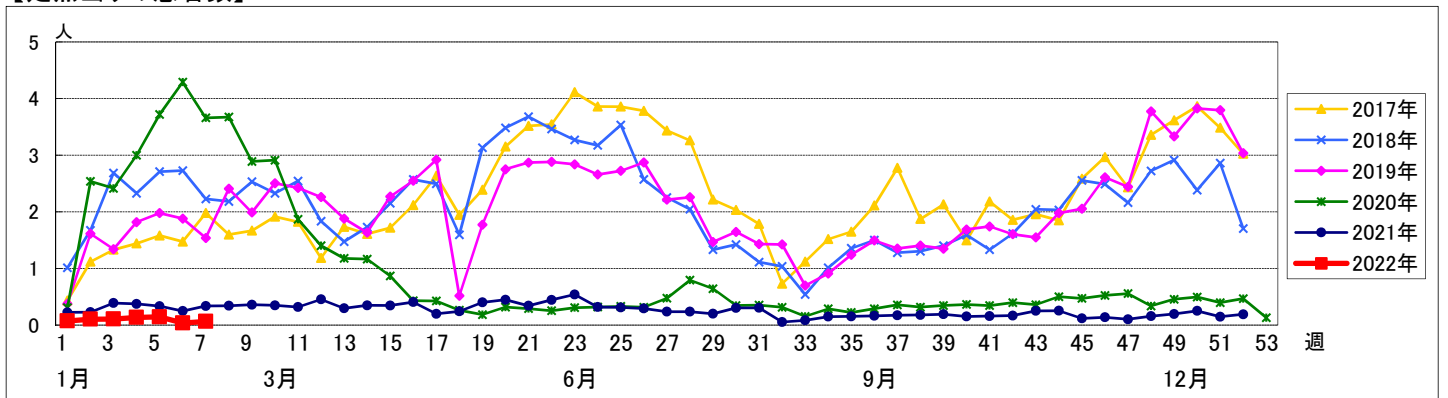

<< 感染性胃腸炎 >>

2022年1月17日 ~ 2月20日
[2022年 第3週 ~ 第7週]

【区別・週別報告定点当り】

| 週数 | | 区別 | | | | | | | | | | | | | | | | | | | |
|-----|------|------|------|------|------|------|------|-------|------|------|------|------|------|------|------|------|------|-------|------|------|--|
| | | 合計 | 鶴見 | 神奈川 | 西 | 中 | 南 | 港南 | 保土ヶ谷 | 旭 | 磯子 | 金沢 | 港北 | 緑 | 青葉 | 都筑 | 戸塚 | 栄 | 泉 | 瀬谷 | |
| 第3週 | 定点数 | 94 | 7 | 6 | 3 | 4 | 5 | 5 | 5 | 6 | 4 | 5 | 8 | 5 | 7 | 5 | 7 | 4 | 4 | 4 | |
| | 報告定点 | 85 | 6 | 6 | 3 | 4 | 5 | 4 | 5 | 6 | 4 | 5 | 6 | 4 | 5 | 4 | 7 | 3 | 4 | 4 | |
| | 罹患数 | 475 | 31 | 45 | 23 | 12 | 34 | 29 | 10 | 48 | 5 | 20 | 33 | 30 | 31 | 38 | 25 | 41 | 11 | 9 | |
| 第4週 | 報告定点 | 82 | 7 | 6 | 3 | 3 | 3 | 2 | 5 | 6 | 4 | 5 | 7 | 5 | 5 | 4 | 6 | 3 | 4 | 4 | |
| | 罹患数 | 416 | 46 | 38 | 17 | 3 | 19 | 31 | 13 | 23 | 18 | 12 | 35 | 35 | 13 | 36 | 5 | 38 | 17 | 17 | |
| | 定点当り | 5.07 | 6.57 | 6.33 | 5.67 | 1.00 | 6.33 | 15.50 | 2.60 | 3.83 | 4.50 | 2.40 | 5.00 | 7.00 | 2.60 | 9.00 | 0.83 | 12.67 | 4.25 | 4.25 | |
| 第5週 | 報告定点 | 83 | 7 | 6 | 3 | 4 | 4 | 3 | 5 | 5 | 3 | 5 | 7 | 5 | 5 | 3 | 7 | 3 | 4 | 4 | |
| | 罹患数 | 276 | 20 | 23 | 14 | 5 | 14 | 13 | 6 | 20 | 2 | 10 | 16 | 17 | 8 | 21 | 24 | 42 | 13 | 8 | |
| | 定点当り | 3.33 | 2.86 | 3.83 | 4.67 | 1.25 | 3.50 | 4.33 | 1.20 | 4.00 | 0.67 | 2.00 | 2.29 | 3.40 | 1.60 | 7.00 | 3.43 | 14.00 | 3.25 | 2.00 | |
| 第6週 | 報告定点 | 85 | 7 | 6 | 3 | 4 | 5 | 3 | 5 | 6 | 3 | 5 | 7 | 5 | 5 | 3 | 7 | 3 | 4 | 4 | |
| | 罹患数 | 241 | 26 | 14 | 8 | 7 | 20 | 7 | 8 | 13 | 6 | 12 | 19 | 21 | 14 | 15 | 12 | 19 | 12 | 8 | |
| | 定点当り | 2.84 | 3.71 | 2.33 | 2.67 | 1.75 | 4.00 | 2.33 | 1.60 | 2.17 | 2.00 | 2.40 | 2.71 | 4.20 | 2.80 | 5.00 | 1.71 | 6.33 | 3.00 | 2.00 | |
| 第7週 | 報告定点 | 78 | 6 | 6 | 3 | 4 | 4 | 2 | 5 | 6 | 3 | 5 | 7 | 5 | 3 | 3 | 6 | 3 | 3 | 4 | |
| | 罹患数 | 193 | 22 | 17 | 6 | 7 | 14 | 5 | 14 | 14 | 5 | 10 | 5 | 20 | 1 | 14 | 6 | 22 | 7 | 4 | |
| | 定点当り | 2.47 | 3.67 | 2.83 | 2.00 | 1.75 | 3.50 | 2.50 | 2.80 | 2.33 | 1.67 | 2.00 | 0.71 | 4.00 | 0.33 | 4.67 | 1.00 | 7.33 | 2.33 | 1.00 | |

| 週数 | | 合計 | 年齢層別 | | | | | | | | | | | | | |
|-----|------|------|------|-------|------|------|------|------|------|------|------|------|------|--------|--------|-------|
| | | | ~5ヶ月 | ~11ヶ月 | 1歳 | 2歳 | 3歳 | 4歳 | 5歳 | 6歳 | 7歳 | 8歳 | 9歳 | 10~14歳 | 15~19歳 | 20歳以上 |
| 第3週 | 罹患数 | 475 | 5 | 17 | 83 | 92 | 56 | 33 | 42 | 22 | 15 | 16 | 13 | 40 | 14 | 27 |
| | 定点当り | 5.59 | 0.06 | 0.20 | 0.98 | 1.08 | 0.66 | 0.39 | 0.49 | 0.26 | 0.18 | 0.19 | 0.15 | 0.47 | 0.16 | 0.32 |
| 第4週 | 罹患数 | 416 | 4 | 16 | 74 | 71 | 52 | 31 | 27 | 20 | 15 | 12 | 13 | 29 | 7 | 45 |
| | 定点当り | 5.07 | 0.05 | 0.20 | 0.90 | 0.87 | 0.63 | 0.38 | 0.33 | 0.24 | 0.18 | 0.15 | 0.16 | 0.35 | 0.09 | 0.55 |
| 第5週 | 罹患数 | 276 | | 7 | 49 | 37 | 34 | 21 | 17 | 14 | 18 | 12 | 3 | 26 | 9 | 29 |
| | 定点当り | 3.33 | | 0.08 | 0.59 | 0.45 | 0.41 | 0.25 | 0.20 | 0.17 | 0.22 | 0.14 | 0.04 | 0.31 | 0.11 | 0.35 |
| 第6週 | 罹患数 | 241 | 3 | 16 | 39 | 36 | 23 | 18 | 16 | 14 | 14 | 12 | 9 | 15 | 4 | 22 |
| | 定点当り | 2.84 | 0.04 | 0.19 | 0.46 | 0.42 | 0.27 | 0.21 | 0.19 | 0.16 | 0.16 | 0.14 | 0.11 | 0.18 | 0.05 | 0.26 |
| 第7週 | 罹患数 | 193 | 1 | 5 | 30 | 31 | 26 | 16 | 20 | 17 | 4 | 8 | 5 | 12 | 6 | 12 |
| | 定点当り | 2.47 | 0.01 | 0.06 | 0.38 | 0.40 | 0.33 | 0.21 | 0.26 | 0.22 | 0.05 | 0.10 | 0.06 | 0.15 | 0.08 | 0.15 |

【年齢層別5週分集計】

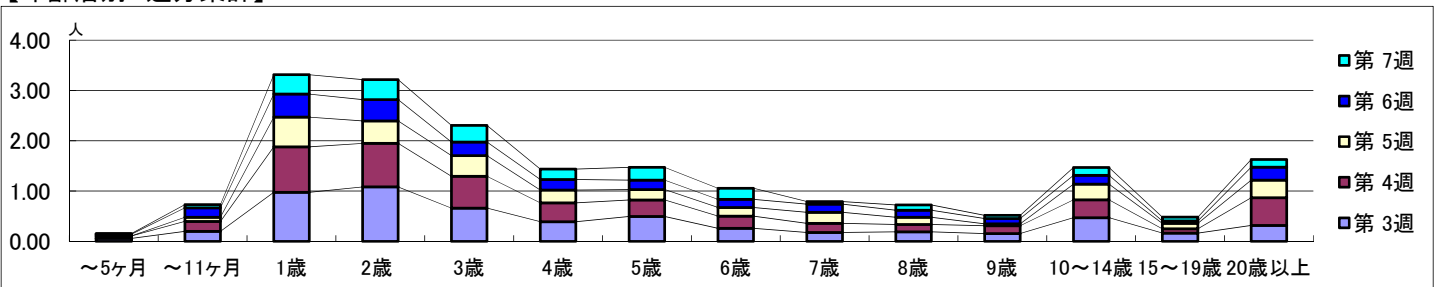

【定点当りの患者数】

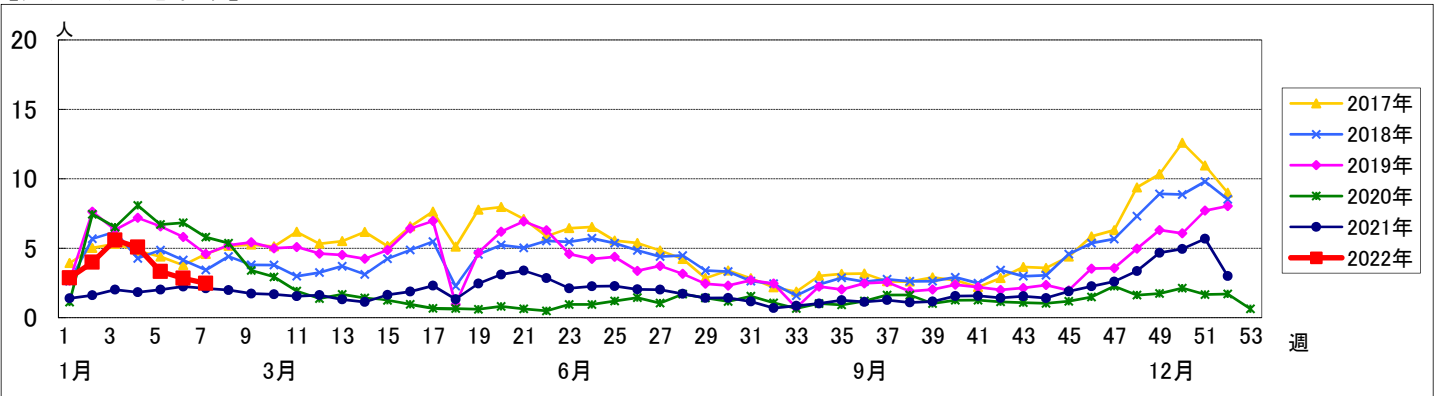

<< 水痘 >>

2022年1月17日 ~ 2月20日
[2022年 第3週 ~ 第7週]

【区別・週別報告定点当り】

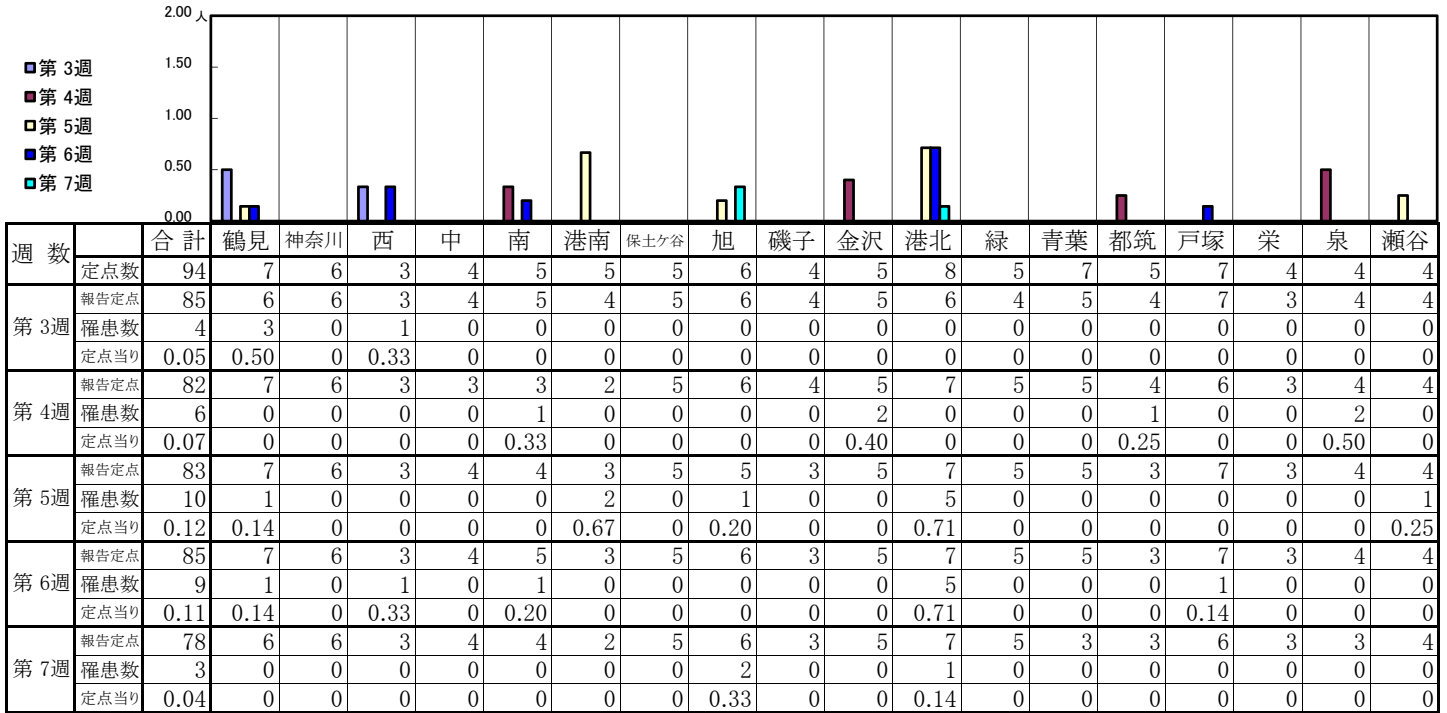

| 週数 | | 合計 | 年齢層別 | | | | | | | | | | | | | | | | | |
|-----|------|------|------|-------|------|------|------|------|------|------|------|------|------|--------|--------|-------|--|--|--|------|
| | | | ~5ヶ月 | ~11ヶ月 | 1歳 | 2歳 | 3歳 | 4歳 | 5歳 | 6歳 | 7歳 | 8歳 | 9歳 | 10~14歳 | 15~19歳 | 20歳以上 | | | | |
| 第3週 | 罹患数 | 4 | | | | | | | | | | | | | | | | | | |
| | 定点当り | 0.05 | | | | | | | | | | | | | | | | | | |
| 第4週 | 罹患数 | 6 | | | 2 | | | | | 1 | | | | | 1 | | | | | 1 |
| | 定点当り | 0.07 | | | 0.02 | | | | | 0.01 | | | | | 0.01 | | | | | 0.01 |
| 第5週 | 罹患数 | 10 | | | 2 | 1 | 1 | 1 | 2 | | 2 | | | | 1 | | | | | |
| | 定点当り | 0.12 | | | 0.02 | 0.01 | 0.01 | 0.01 | 0.02 | | 0.02 | | | | 0.01 | | | | | |
| 第6週 | 罹患数 | 9 | | | | | | 1 | | 2 | 2 | 2 | 1 | | 1 | | | | | |
| | 定点当り | 0.11 | | | | | | 0.01 | | 0.02 | 0.02 | 0.02 | 0.01 | | 0.01 | | | | | |
| 第7週 | 罹患数 | 3 | | | | 1 | | | | | 1 | | | | 1 | | | | | |
| | 定点当り | 0.04 | | | | 0.01 | | | | | 0.01 | | | | 0.01 | | | | | |

【年齢層別5週分集計】

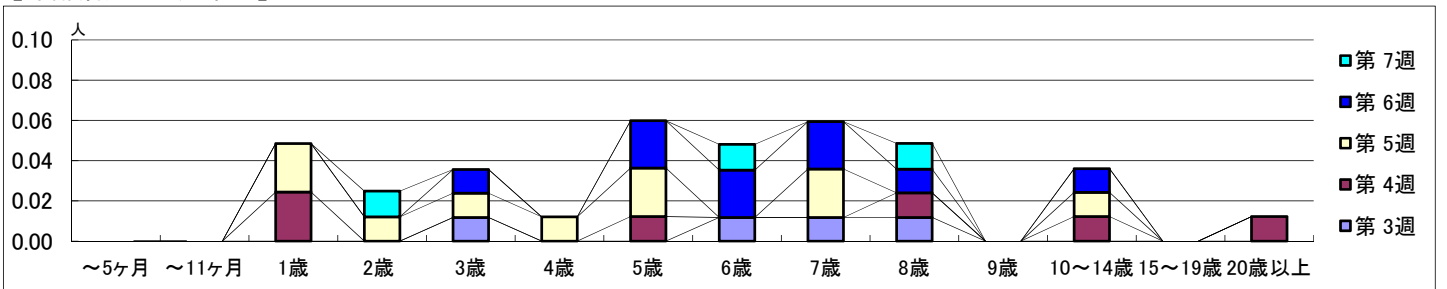

【定点当りの患者数】

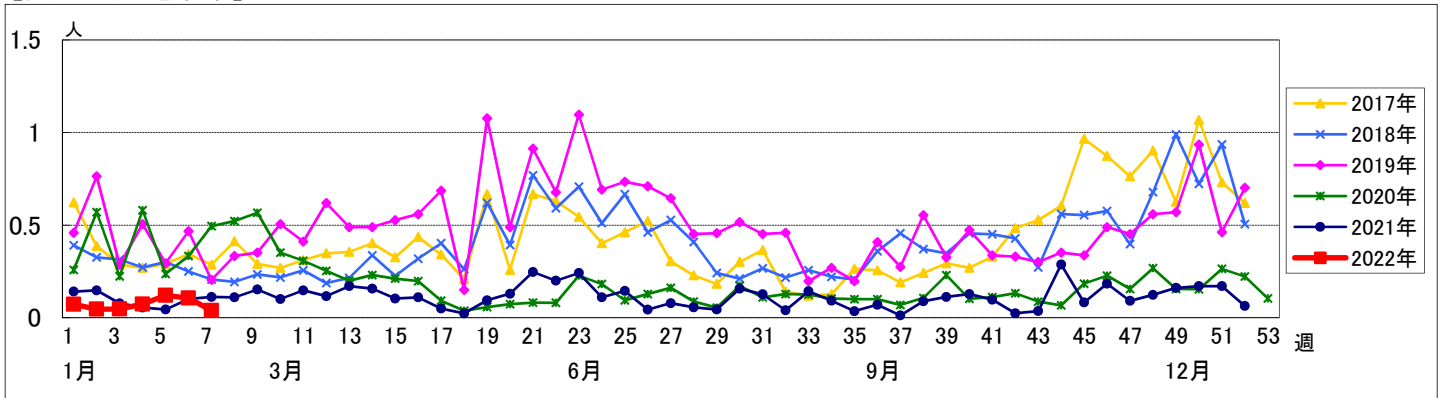

<< 手足口病 >>

2022年1月17日 ~ 2月20日
[2022年 第3週 ~ 第7週]

【区別・週別報告定点当り】

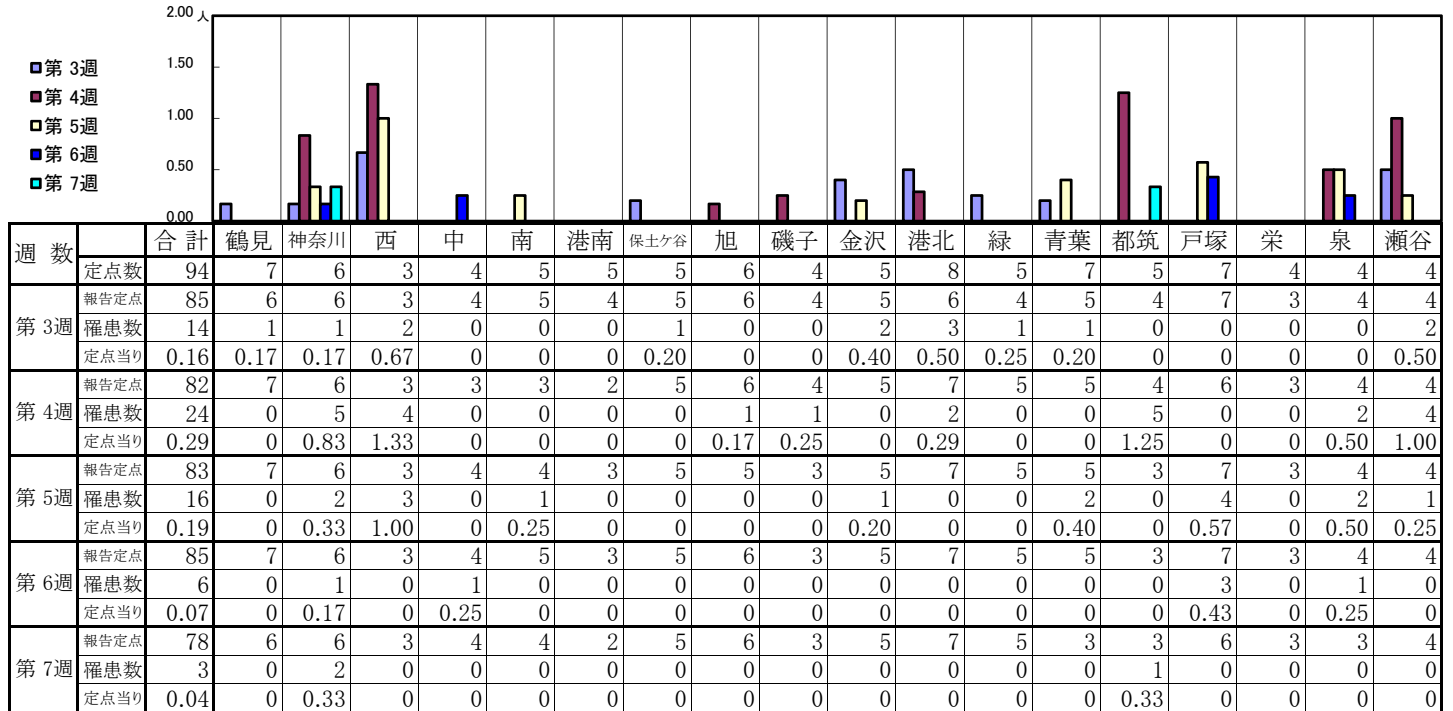

| 週数 | | 合計 | ~5ヶ月 | ~11ヶ月 | 年齢 | | | | | | | | | | | | | |
|-----|------|------|------|-------|------|------|------|------|----|----|----|----|----|--------|--------|-------|--|--|
| | | | | | 1歳 | 2歳 | 3歳 | 4歳 | 5歳 | 6歳 | 7歳 | 8歳 | 9歳 | 10~14歳 | 15~19歳 | 20歳以上 | | |
| 第3週 | 罹患数 | 14 | | 1 | 7 | 3 | 2 | 1 | | | | | | | | | | |
| | 定点当り | 0.16 | | 0.01 | 0.08 | 0.04 | 0.02 | 0.01 | | | | | | | | | | |
| 第4週 | 罹患数 | 24 | | | 10 | 12 | 2 | | | | | | | | | | | |
| | 定点当り | 0.29 | | | 0.12 | 0.15 | 0.02 | | | | | | | | | | | |
| 第5週 | 罹患数 | 16 | | 1 | 5 | 8 | 2 | | | | | | | | | | | |
| | 定点当り | 0.19 | | 0.01 | 0.06 | 0.10 | 0.02 | | | | | | | | | | | |
| 第6週 | 罹患数 | 6 | | 1 | 2 | 3 | | | | | | | | | | | | |
| | 定点当り | 0.07 | | 0.01 | 0.02 | 0.04 | | | | | | | | | | | | |
| 第7週 | 罹患数 | 3 | | | 2 | 1 | | | | | | | | | | | | |
| | 定点当り | 0.04 | | | 0.03 | 0.01 | | | | | | | | | | | | |

【年齢層別5週分集計】

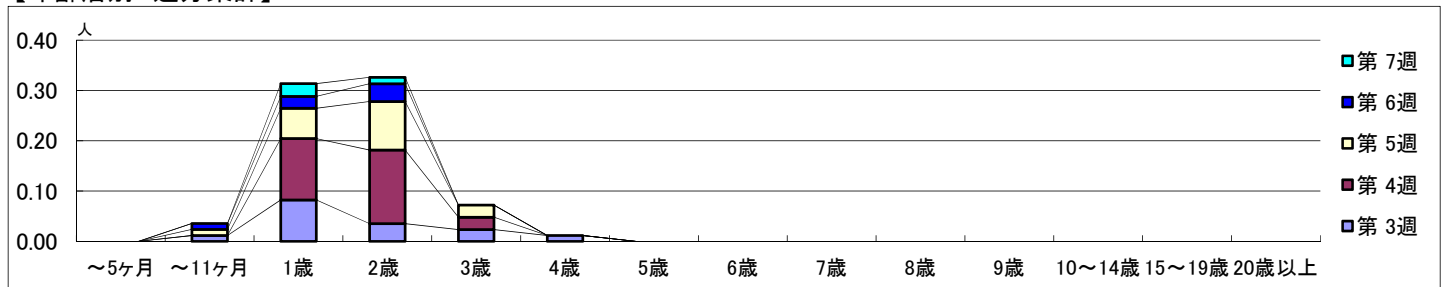

【定点当りの患者数】

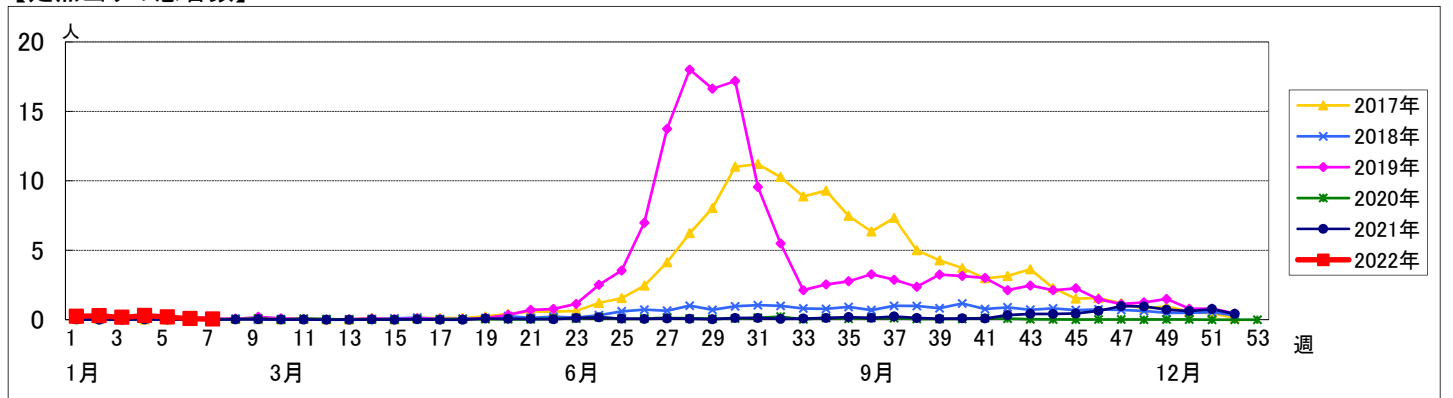

<< 伝染性紅斑 >>

2022年1月17日 ~ 2月20日
[2022年 第3週 ~ 第7週]

【区別・週別報告定点当り】

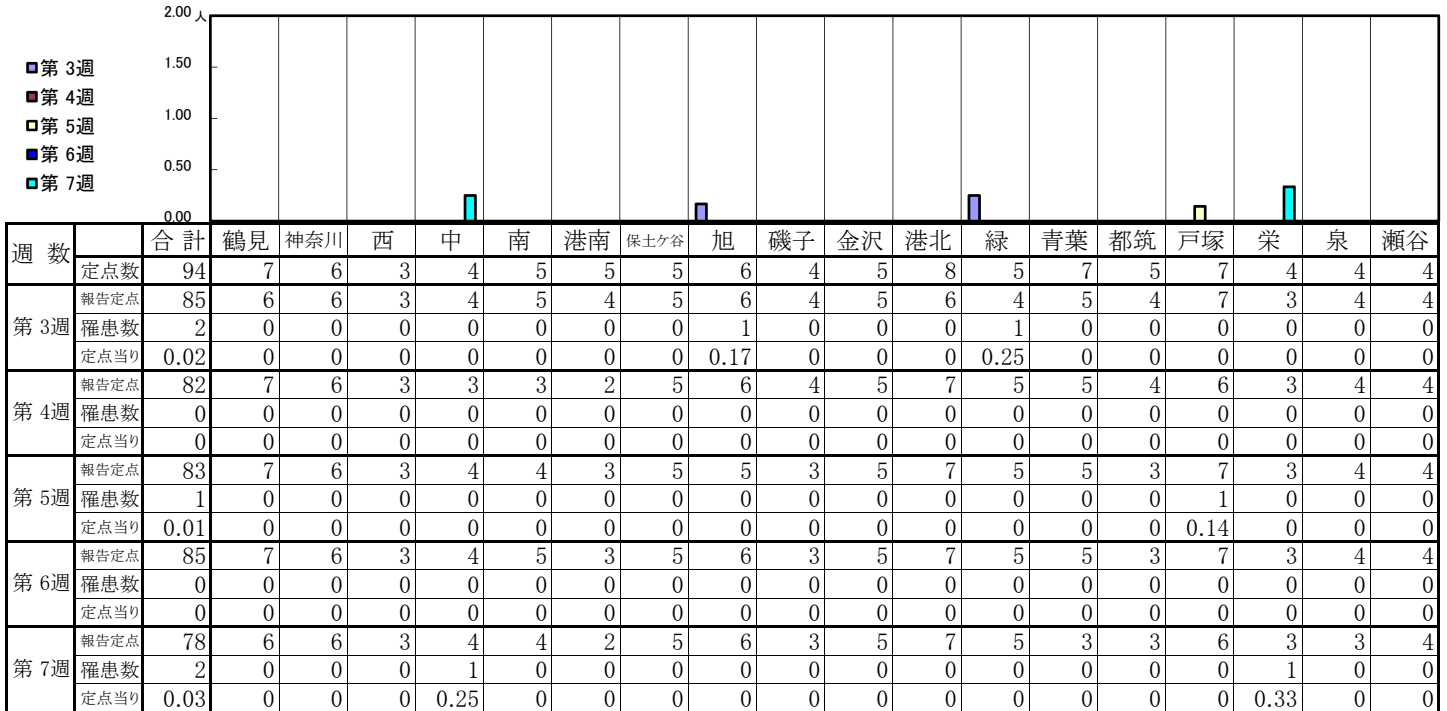

| 週数 | 合計 | ~5ヶ月 | ~11ヶ月 | 1歳 | 2歳 | 3歳 | 4歳 | 5歳 | 6歳 | 7歳 | 8歳 | 9歳 | 10~14歳 | 15~19歳 | 20歳以上 |
|-----|------|------|-------|------|------|----|----|------|----|----|----|------|--------|--------|-------|
| 第3週 | 0.02 | | | 0.01 | | | | 0.01 | | | | | | | |
| 第4週 | 0 | | | | | | | | | | | | | | |
| 第5週 | 0.01 | | | | 0.01 | | | | | | | | | | |
| 第6週 | 0 | | | | | | | | | | | | | | |
| 第7週 | 0.03 | | | 0.01 | | | | | | | | 0.01 | | | |

【年齢層別5週分集計】

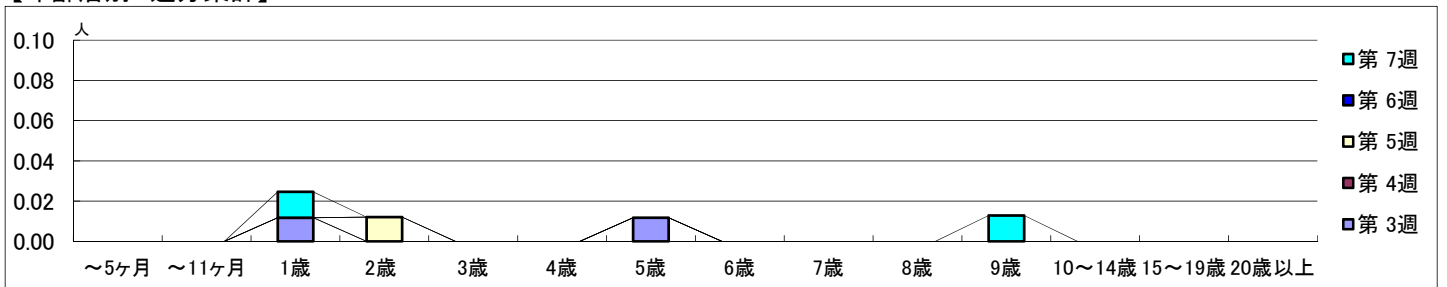

【定点当りの患者数】

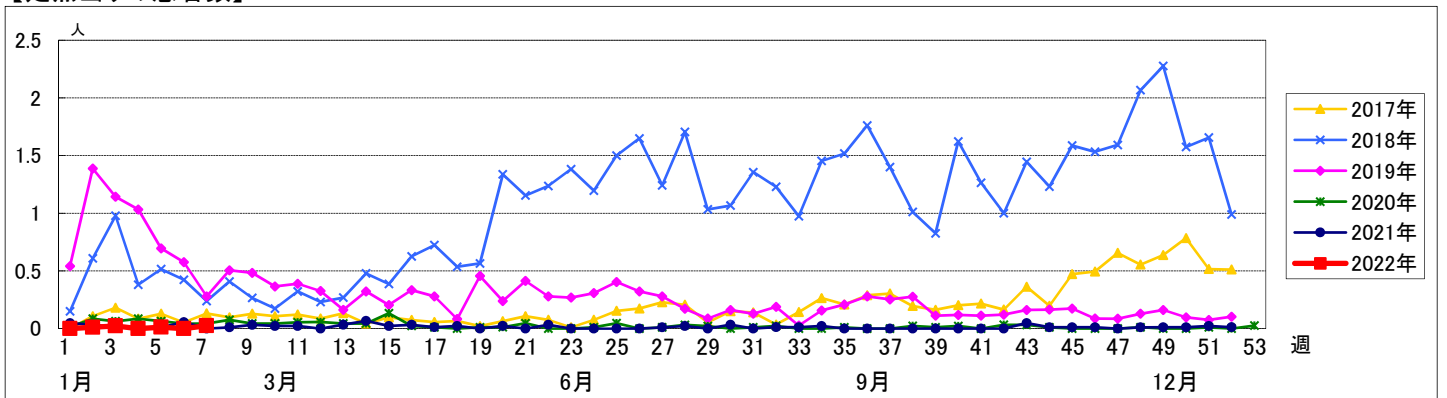

<< 突発性発しん >>

2022年1月17日 ~ 2月20日
[2022年 第3週 ~ 第7週]

【区別・週別報告定点当り】

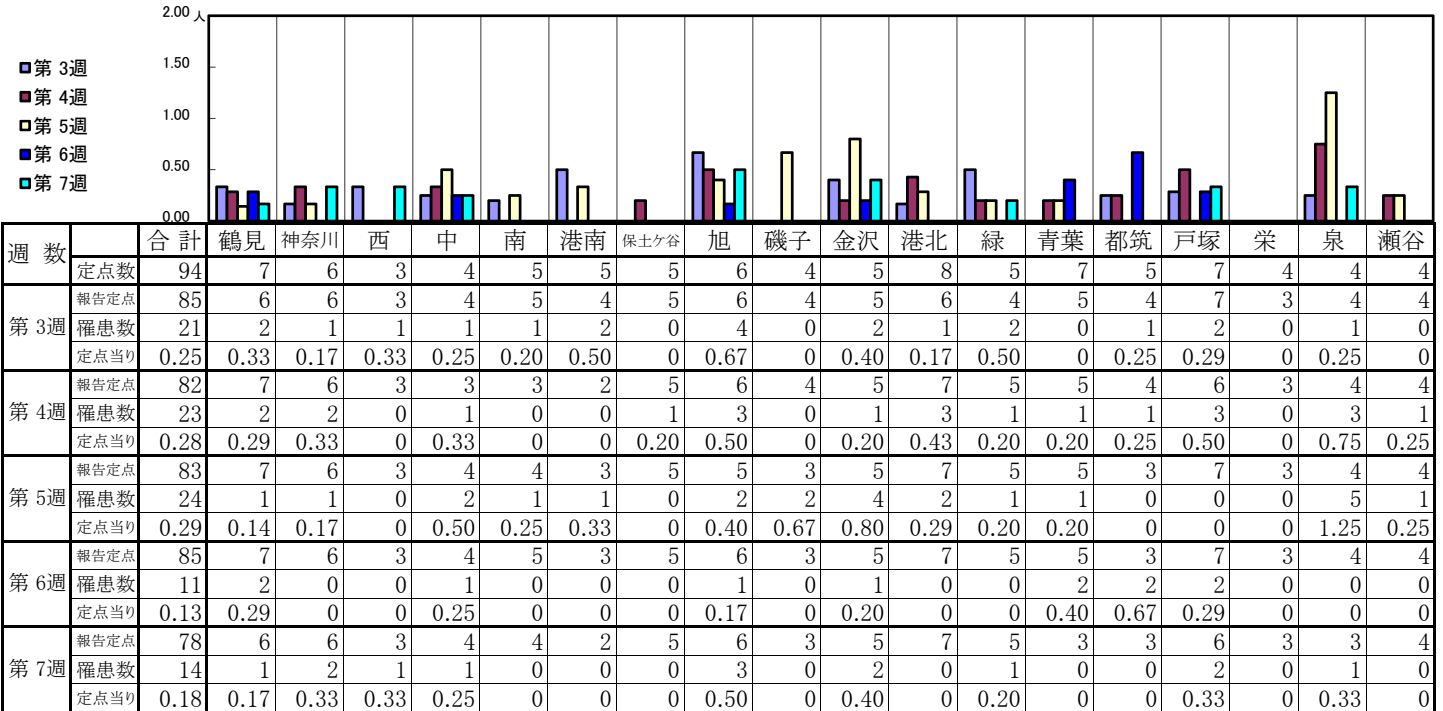

| 週数 | 合計 | ~5ヶ月 | ~11ヶ月 | 1歳 | 2歳 | 3歳 | 4歳 | 5歳 | 6歳 | 7歳 | 8歳 | 9歳 | 10~14歳 | 15~19歳 | 20歳以上 |
|-----|--------|------|-------|----|----|----|----|----|----|----|----|----|--------|--------|-------|
| 第3週 | 罹患数 21 | | 8 | 11 | 2 | | | | | | | | | | |
| 第4週 | 罹患数 23 | | 6 | 10 | 5 | 1 | 1 | | | | | | | | |
| 第5週 | 罹患数 24 | | 4 | 15 | 4 | 1 | | | | | | | | | |
| 第6週 | 罹患数 11 | | 1 | 6 | 1 | 2 | 1 | | | | | | | | |
| 第7週 | 罹患数 14 | | 4 | 8 | 2 | | | | | | | | | | |

【年齢層別5週分集計】

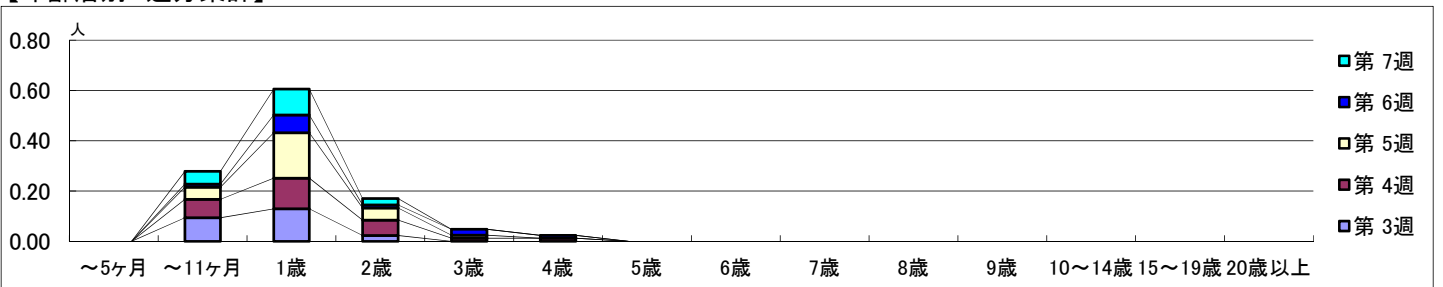

【定点当りの患者数】

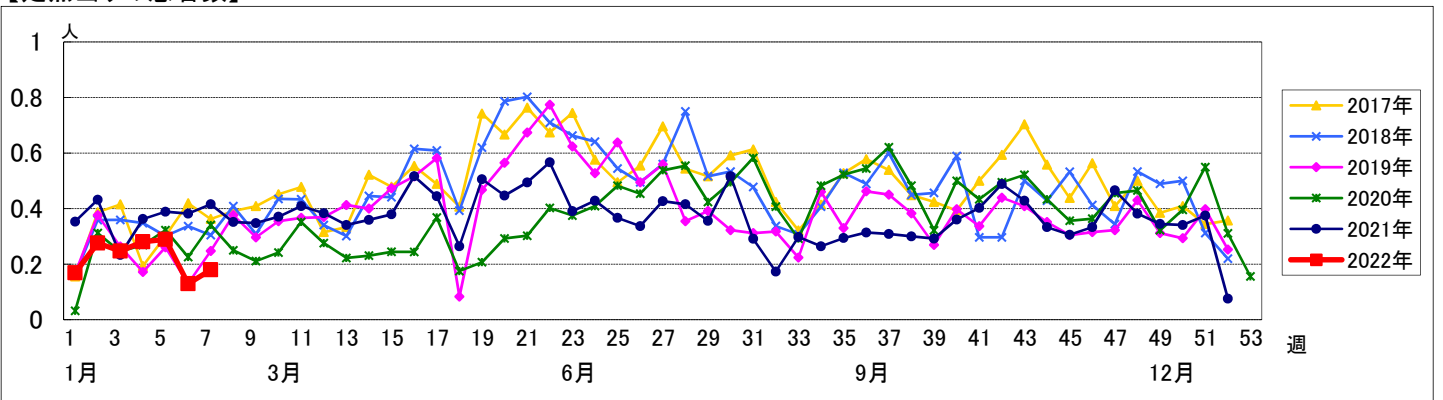

【区別・週別報告定点当り】

| 週数 | | 合計 | 鶴見 | 神奈川 | 西 | 中 | 南 | 港南 | 保土ヶ谷 | 旭 | 磯子 | 金沢 | 港北 | 緑 | 青葉 | 都筑 | 戸塚 | 栄 | 泉 | 瀬谷 |
|-----|------|----|----|-----|---|---|---|----|------|---|----|----|----|---|----|----|----|---|---|----|
| 第3週 | 定点数 | 94 | 7 | 6 | 3 | 4 | 5 | 5 | 5 | 6 | 4 | 5 | 8 | 5 | 7 | 5 | 7 | 4 | 4 | 4 |
| | 報告定点 | 85 | 6 | 6 | 3 | 4 | 5 | 4 | 5 | 6 | 4 | 5 | 6 | 4 | 5 | 4 | 7 | 3 | 4 | 4 |
| 第4週 | 報告定点 | 82 | 7 | 6 | 3 | 3 | 3 | 2 | 5 | 6 | 4 | 5 | 7 | 5 | 5 | 4 | 6 | 3 | 4 | 4 |
| | 報告定点 | 9 | 0 | 1 | 0 | 0 | 0 | 0 | 0 | 0 | 0 | 0 | 0 | 0 | 1 | 5 | 2 | 0 | 0 | 0 |
| 第5週 | 報告定点 | 83 | 7 | 6 | 3 | 4 | 4 | 3 | 5 | 5 | 3 | 5 | 7 | 5 | 5 | 3 | 7 | 3 | 4 | 4 |
| | 報告定点 | 3 | 0 | 0 | 0 | 0 | 0 | 0 | 0 | 0 | 0 | 0 | 0 | 0 | 1 | 2 | 0 | 0 | 0 | 0 |
| 第6週 | 報告定点 | 85 | 7 | 6 | 3 | 4 | 5 | 3 | 5 | 6 | 3 | 5 | 7 | 5 | 5 | 3 | 7 | 3 | 4 | 4 |
| | 報告定点 | 1 | 0 | 0 | 0 | 0 | 0 | 0 | 0 | 0 | 0 | 0 | 0 | 1 | 0 | 0 | 0 | 0 | 0 | 0 |
| 第7週 | 報告定点 | 78 | 6 | 6 | 3 | 4 | 4 | 2 | 5 | 6 | 3 | 5 | 7 | 5 | 3 | 3 | 6 | 3 | 3 | 4 |
| | 報告定点 | 0 | 0 | 0 | 0 | 0 | 0 | 0 | 0 | 0 | 0 | 0 | 0 | 0 | 0 | 0 | 0 | 0 | 0 | 0 |

| 週数 | | 合計 | ~5ヶ月 | ~11ヶ月 | 1歳 | 2歳 | 3歳 | 4歳 | 5歳 | 6歳 | 7歳 | 8歳 | 9歳 | 10~14歳 | 15~19歳 | 20歳以上 |
|-----|------|------|------|-------|------|------|------|----|----|------|----|----|----|--------|--------|-------|
| 第3週 | 罹患数 | 9 | | 1 | 1 | 6 | 1 | | | | | | | | | |
| | 定点当り | 0.11 | | 0.01 | 0.01 | 0.07 | 0.01 | | | | | | | | | |
| 第4週 | 罹患数 | 9 | 1 | | 1 | 6 | | | | 1 | | | | | | |
| | 定点当り | 0.11 | 0.01 | | 0.01 | 0.07 | | | | 0.01 | | | | | | |
| 第5週 | 罹患数 | 3 | | | 1 | | 1 | | | 1 | | | | | | |
| | 定点当り | 0.04 | | | 0.01 | | 0.01 | | | 0.01 | | | | | | |
| 第6週 | 罹患数 | 1 | | | 1 | | | | | | | | | | | |
| | 定点当り | 0.01 | | | 0.01 | | | | | | | | | | | |
| 第7週 | 罹患数 | 0 | | | | | | | | | | | | | | |
| | 定点当り | 0 | | | | | | | | | | | | | | |

【年齢層別5週分集計】

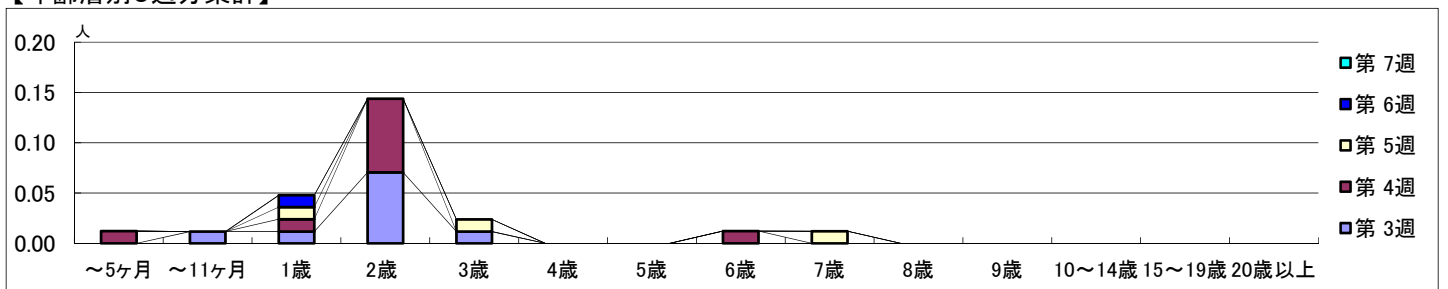

【定点当りの患者数】

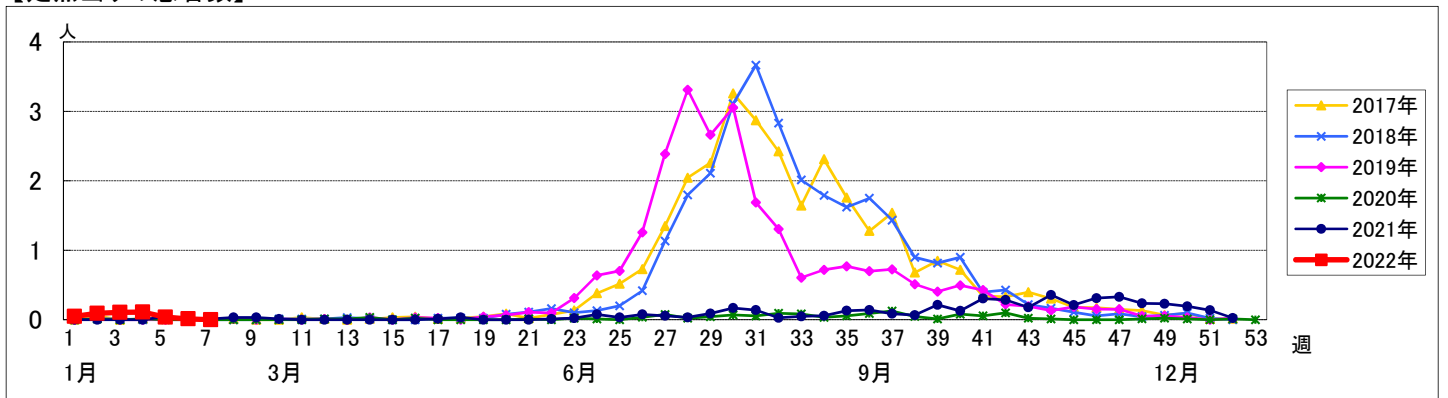

<< 流行性耳下腺炎 >>

2022年1月17日 ~ 2月20日
[2022年 第3週 ~ 第7週]

【区別・週別報告定点当り】

| 週数 | 合計 | 鶴見 | 神奈川 | 西 | 中 | 南 | 港南 | 保土ヶ谷 | 旭 | 磯子 | 金沢 | 港北 | 緑 | 青葉 | 都筑 | 戸塚 | 栄 | 泉 | 瀬谷 |
|-----|------------|----|-----|---|---|---|----|------|---|----|----|----|---|----|----|----|---|---|----|
| 第3週 | 報告定点 85 | 6 | 6 | 3 | 4 | 5 | 4 | 5 | 6 | 4 | 5 | 6 | 4 | 5 | 4 | 7 | 3 | 4 | 4 |
| 第4週 | 報告定点 82 | 7 | 6 | 3 | 3 | 3 | 2 | 5 | 6 | 4 | 5 | 7 | 5 | 5 | 4 | 6 | 3 | 4 | 4 |
| 第5週 | 報告定点 83 | 7 | 6 | 3 | 4 | 4 | 3 | 5 | 5 | 3 | 5 | 7 | 5 | 5 | 3 | 7 | 3 | 4 | 4 |
| 第6週 | 報告定点 85 | 7 | 6 | 3 | 4 | 5 | 3 | 5 | 6 | 3 | 5 | 7 | 5 | 5 | 3 | 7 | 3 | 4 | 4 |
| 第7週 | 報告定点 78 | 6 | 6 | 3 | 4 | 4 | 2 | 5 | 6 | 3 | 5 | 7 | 5 | 3 | 3 | 6 | 3 | 3 | 4 |

| 週数 | 合計 | ~5ヶ月 | ~11ヶ月 | 1歳 | 2歳 | 3歳 | 4歳 | 5歳 | 6歳 | 7歳 | 8歳 | 9歳 | 10~14歳 | 15~19歳 | 20歳以上 |
|-----|----------|------|-------|----|----|----|----|----|----|----|----|----|--------|--------|-------|
| 第3週 | 罹患数 1 | | | | | | 1 | | | | | | | | |
| 第4週 | 罹患数 5 | | | | | | | 1 | 1 | 2 | | | 1 | | |
| 第5週 | 罹患数 2 | | | | | | | 1 | | | | | 1 | | |
| 第6週 | 罹患数 4 | | | | | 1 | | | | | | | 3 | | |
| 第7週 | 罹患数 1 | | | | | | | | | | 1 | | | | |

【年齢層別5週分集計】

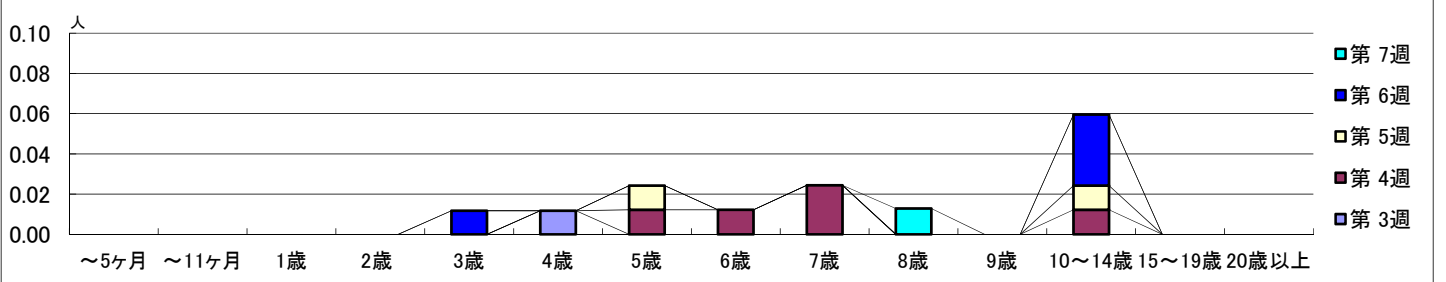

【定点当りの患者数】

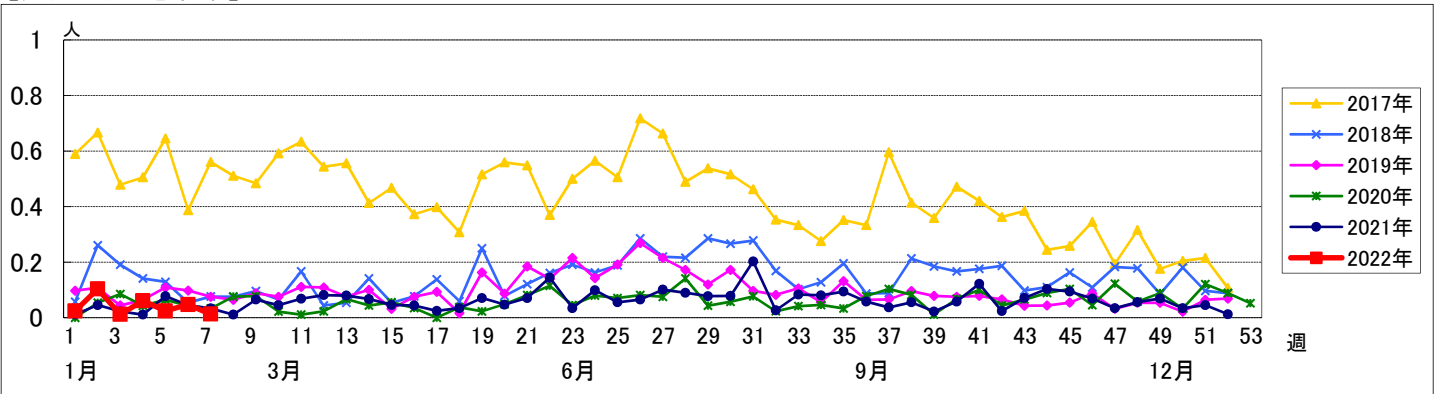

<< 急性出血性結膜炎 >>

2022年1月17日 ~ 2月20日
[2022年 第3週 ~ 第7週]

【区別・週別報告定点当り】

| 週数 | | 区別 | | | | | | | | | | | | | | | | | | |
|-----|------|------|----|-----|---|---|---|----|------|---|----|----|----|---|----|------|----|---|---|----|
| | | 合計 | 鶴見 | 神奈川 | 西 | 中 | 南 | 港南 | 保土ヶ谷 | 旭 | 磯子 | 金沢 | 港北 | 緑 | 青葉 | 都筑 | 戸塚 | 栄 | 泉 | 瀬谷 |
| 第3週 | 定点数 | 22 | 2 | 1 | 1 | 1 | 1 | 1 | 1 | 1 | 1 | 2 | 1 | 2 | 1 | 2 | 1 | 1 | 1 | 1 |
| | 報告定点 | 20 | 2 | 1 | | 1 | 1 | 1 | | 1 | 1 | 1 | 2 | 1 | 2 | 1 | 2 | 1 | 1 | 1 |
| | 罹患数 | 0 | 0 | 0 | 0 | 0 | 0 | 0 | 0 | 0 | 0 | 0 | 0 | 0 | 0 | 0 | 0 | 0 | 0 | 0 |
| | 定点当り | 0 | 0 | 0 | 0 | 0 | 0 | 0 | 0 | 0 | 0 | 0 | 0 | 0 | 0 | 0 | 0 | 0 | 0 | 0 |
| 第4週 | 報告定点 | 22 | 2 | 1 | 1 | 1 | 1 | 1 | 1 | 1 | 1 | 2 | 1 | 2 | 1 | 2 | 1 | 1 | 1 | 1 |
| | 罹患数 | 0 | 0 | 0 | 0 | 0 | 0 | 0 | 0 | 0 | 0 | 0 | 0 | 0 | 0 | 0 | 0 | 0 | 0 | 0 |
| | 定点当り | 0 | 0 | 0 | 0 | 0 | 0 | 0 | 0 | 0 | 0 | 0 | 0 | 0 | 0 | 0 | 0 | 0 | 0 | 0 |
| | 報告定点 | 22 | 2 | 1 | 1 | 1 | 1 | 1 | 1 | 1 | 1 | 2 | 1 | 2 | 1 | 2 | 1 | 1 | 1 | 1 |
| 第5週 | 罹患数 | 1 | 0 | 0 | 0 | 0 | 0 | 0 | 0 | 0 | 0 | 0 | 0 | 0 | 0 | 1 | 0 | 0 | 0 | 0 |
| | 定点当り | 0.05 | 0 | 0 | 0 | 0 | 0 | 0 | 0 | 0 | 0 | 0 | 0 | 0 | 0 | 1.00 | 0 | 0 | 0 | 0 |
| | 報告定点 | 22 | 2 | 1 | 1 | 1 | 1 | 1 | 1 | 1 | 1 | 2 | 1 | 2 | 1 | 2 | 1 | 1 | 1 | 1 |
| | 罹患数 | 0 | 0 | 0 | 0 | 0 | 0 | 0 | 0 | 0 | 0 | 0 | 0 | 0 | 0 | 0 | 0 | 0 | 0 | 0 |
| 第6週 | 定点当り | 0 | 0 | 0 | 0 | 0 | 0 | 0 | 0 | 0 | 0 | 0 | 0 | 0 | 0 | 0 | 0 | 0 | 0 | 0 |
| | 報告定点 | 21 | 2 | 1 | 1 | 1 | 1 | 1 | 1 | 1 | 1 | 2 | 1 | 1 | 1 | 2 | 1 | 1 | 1 | 1 |
| | 罹患数 | 0 | 0 | 0 | 0 | 0 | 0 | 0 | 0 | 0 | 0 | 0 | 0 | 0 | 0 | 0 | 0 | 0 | 0 | 0 |
| | 定点当り | 0 | 0 | 0 | 0 | 0 | 0 | 0 | 0 | 0 | 0 | 0 | 0 | 0 | 0 | 0 | 0 | 0 | 0 | 0 |

| 週数 | | 合計 | 年齢層別 | | | | | | | | | | | | | | | | | | |
|-----|------|------|------|-------|----|----|----|----|----|----|----|----|----|--------|--------|--------|--------|--------|--------|--------|-------|
| | | | ~5ヶ月 | ~11ヶ月 | 1歳 | 2歳 | 3歳 | 4歳 | 5歳 | 6歳 | 7歳 | 8歳 | 9歳 | 10~14歳 | 15~19歳 | 20~29歳 | 30~39歳 | 40~49歳 | 50~59歳 | 60~69歳 | 70歳以上 |
| 第3週 | 罹患数 | 0 | | | | | | | | | | | | | | | | | | | |
| | 定点当り | 0 | | | | | | | | | | | | | | | | | | | |
| 第4週 | 罹患数 | 0 | | | | | | | | | | | | | | | | | | | |
| | 定点当り | 0 | | | | | | | | | | | | | | | | | | | |
| 第5週 | 罹患数 | 1 | | | | | | | | | | | | | | | | | 1 | | |
| | 定点当り | 0.05 | | | | | | | | | | | | | | | | | 0.05 | | |
| 第6週 | 罹患数 | 0 | | | | | | | | | | | | | | | | | | | |
| | 定点当り | 0 | | | | | | | | | | | | | | | | | | | |
| 第7週 | 罹患数 | 0 | | | | | | | | | | | | | | | | | | | |
| | 定点当り | 0 | | | | | | | | | | | | | | | | | | | |

【年齢層別5週分集計】

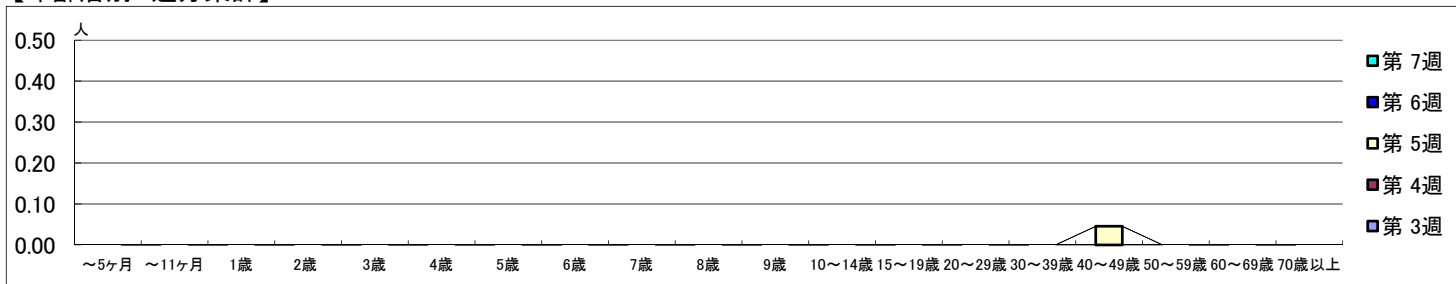

【定点当りの患者数】

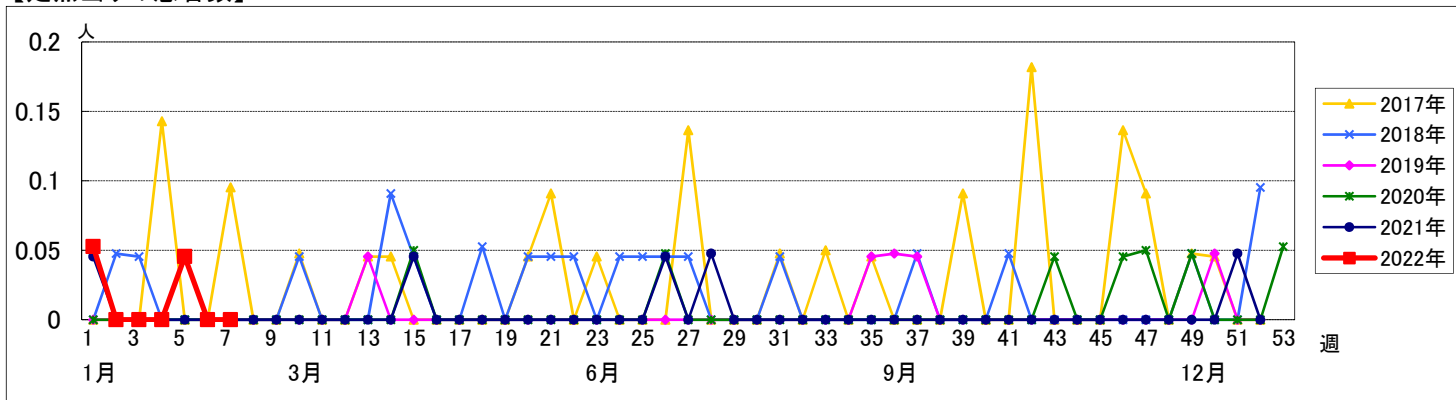

<< 流行性角結膜炎 >>

2022年1月17日 ~ 2月20日
[2022年 第3週 ~ 第7週]

【区別・週別報告定点当り】

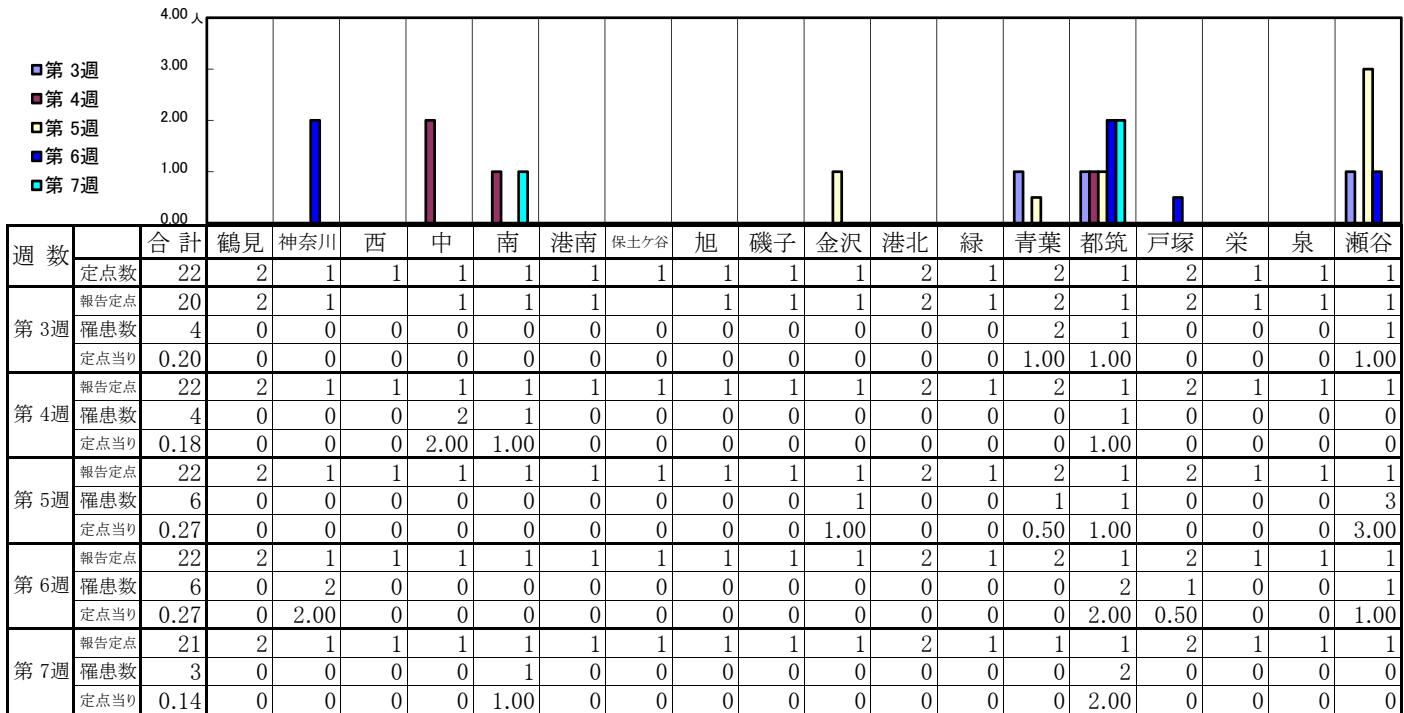

| 週数 | | 合計 | 年齢層別 | | | | | | | | | | | | | | | | | | |
|-----|------|------|------|-------|----|----|------|----|----|----|----|------|----|--------|--------|--------|--------|--------|--------|--------|-------|
| | | | ~5ヶ月 | ~11ヶ月 | 1歳 | 2歳 | 3歳 | 4歳 | 5歳 | 6歳 | 7歳 | 8歳 | 9歳 | 10~14歳 | 15~19歳 | 20~29歳 | 30~39歳 | 40~49歳 | 50~59歳 | 60~69歳 | 70歳以上 |
| 第3週 | 罹患数 | 4 | | | | | | | | | | | | | 1 | | | 1 | 1 | | 1 |
| | 定点当り | 0.20 | | | | | | | | | | | | | 0.05 | | | 0.05 | 0.05 | | 0.05 |
| 第4週 | 罹患数 | 4 | | | | | | | | | | | | | | 1 | 1 | 2 | | | |
| | 定点当り | 0.18 | | | | | | | | | | | | | | 0.05 | 0.05 | 0.09 | | | |
| 第5週 | 罹患数 | 6 | | | | | | | | | | 1 | | | | | | 1 | 1 | 1 | 2 |
| | 定点当り | 0.27 | | | | | | | | | | 0.05 | | | | | | 0.05 | 0.05 | 0.05 | 0.09 |
| 第6週 | 罹患数 | 6 | 1 | | | | 1 | | | | | | | | | | 2 | | | | 2 |
| | 定点当り | 0.27 | 0.05 | | | | 0.05 | | | | | | | | | | 0.09 | | | | 0.09 |
| 第7週 | 罹患数 | 3 | | | | | | | | | | | | | | 1 | 2 | | | | |
| | 定点当り | 0.14 | | | | | | | | | | | | | | 0.05 | 0.10 | | | | |

【年齢層別5週分集計】

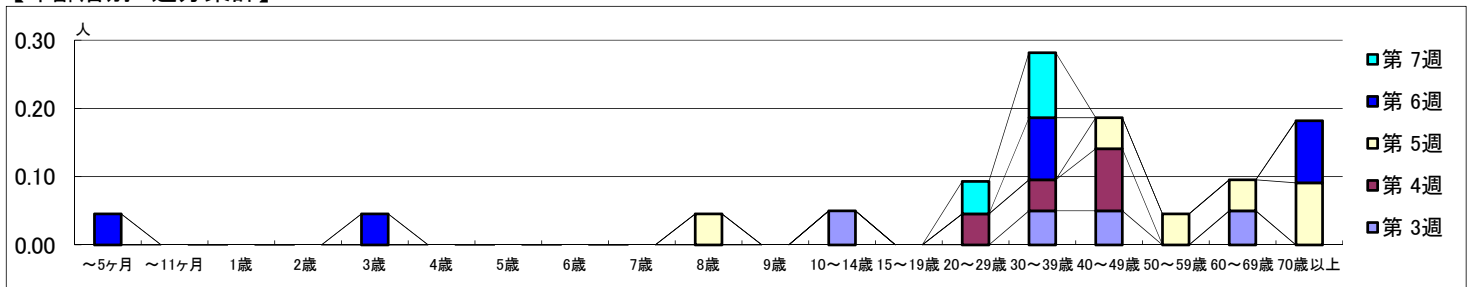

【定点当りの患者数】

