

|   | インフルエンザ | RSウイルス感染症 | 咽頭結膜熱 | A群溶血性レンサ球菌咽頭炎 | 感染性胃腸炎 | 水痘   | 手足口病 | 伝染性紅斑 | 突発性発しん | ヘルパンギーナ | 流行性耳下腺炎 | 急性出血性結膜炎 | 流行性角結膜炎 |
|---|---------|-----------|-------|---------------|--------|------|------|-------|--------|---------|---------|----------|---------|
| 警報レベル <span style="color:red">◎</span>  | 30      |           | 3     | 8             | 20     | 2    | 5    | 2     |        | 6       | 6       | 1        | 8       |
| 終息基準値 <span style="color:red">◎</span>  | 10      |           | 1     | 4             | 12     | 1    | 2    | 1     |        | 2       | 2       | 0.1      | 4       |
| 注意報レベル <span style="color:red">○</span> | 10      |           |       |               |        | 1    |      |       |        |         | 3       |          |         |
| 横浜市                                     | -       | 0.01      | 0.01  | 0.47          | 1.52   | 0.12 | -    | -     | 0.36   | -       | 0.08    | -        | 0.15    |
| 鶴見                                      | -       | -         | -     | 0.57          | 1.43   | -    | -    | -     | 0.43   | -       | -       | -        | -       |
| 神奈川                                     | -       | -         | -     | 0.17          | 2.00   | -    | -    | -     | 0.17   | -       | 0.17    | -        | -       |
| 西                                       | -       | -         | -     | -             | 1.00   | -    | -    | -     | -      | -       | -       | -        | -       |
| 中                                       | -       | -         | -     | 1.25          | 1.25   | 0.50 | -    | -     | 0.25   | -       | -       | -        | 1.00    |
| 南                                       | -       | -         | -     | 0.25          | 1.75   | -    | -    | -     | -      | -       | -       | -        | -       |
| 港南                                      | -       | -         | 0.50  | -             | 1.00   | -    | -    | -     | 0.50   | -       | -       | -        | -       |
| 保土ヶ谷                                    | -       | -         | -     | -             | 1.33   | -    | -    | -     | -      | -       | -       | ...      | ...     |
| 旭                                       | -       | -         | -     | -             | 2.00   | 0.33 | -    | -     | 0.50   | -       | -       | -        | -       |
| 磯子                                      | -       | -         | -     | -             | 0.67   | -    | -    | -     | 0.33   | -       | -       | -        | -       |
| 金沢                                      | -       | 0.20      | -     | -             | 0.80   | 0.40 | -    | -     | 0.40   | -       | -       | -        | -       |
| 港北                                      | -       | -         | -     | -             | 2.29   | 0.14 | -    | -     | 0.57   | -       | 0.29    | -        | -       |
| 緑                                       | -       | -         | -     | 2.20          | 1.80   | 0.40 | -    | -     | 0.40   | -       | -       | -        | -       |
| 青葉                                      | -       | -         | -     | 0.17          | 2.00   | -    | -    | -     | -      | -       | -       | -        | 1.00    |
| 都筑                                      | -       | -         | -     | 1.25          | 1.25   | -    | -    | -     | 0.75   | -       | 0.25    | -        | -       |
| 戸塚                                      | -       | -         | -     | 0.71          | 1.29   | -    | -    | -     | 0.43   | -       | -       | -        | -       |
| 栄                                       | -       | -         | -     | 0.33          | 2.00   | 0.33 | -    | -     | 0.33   | -       | -       | -        | -       |
| 泉                                       | -       | -         | -     | 0.75          | 1.50   | -    | -    | -     | 0.50   | -       | 0.50    | -        | -       |
| 瀬谷                                      | -       | -         | -     | 0.50          | 0.50   | -    | -    | -     | 0.75   | -       | 0.25    | -        | 1.00    |

(-: 定点当たり0.00) (...: 未報告)

- ◎ 報告定点当たりの値が警報レベル もしくは警報レベル継続中です
- 報告定点当たりの値が注意報レベルに達しています

(この数字は集計時点のもので、翌週以降変動することもあります)

# << インフルエンザ >>

2021年2月22日 ~ 3月28日  
[2021年 第8週 ~ 第12週]

## 【区別・週別報告定点当り】

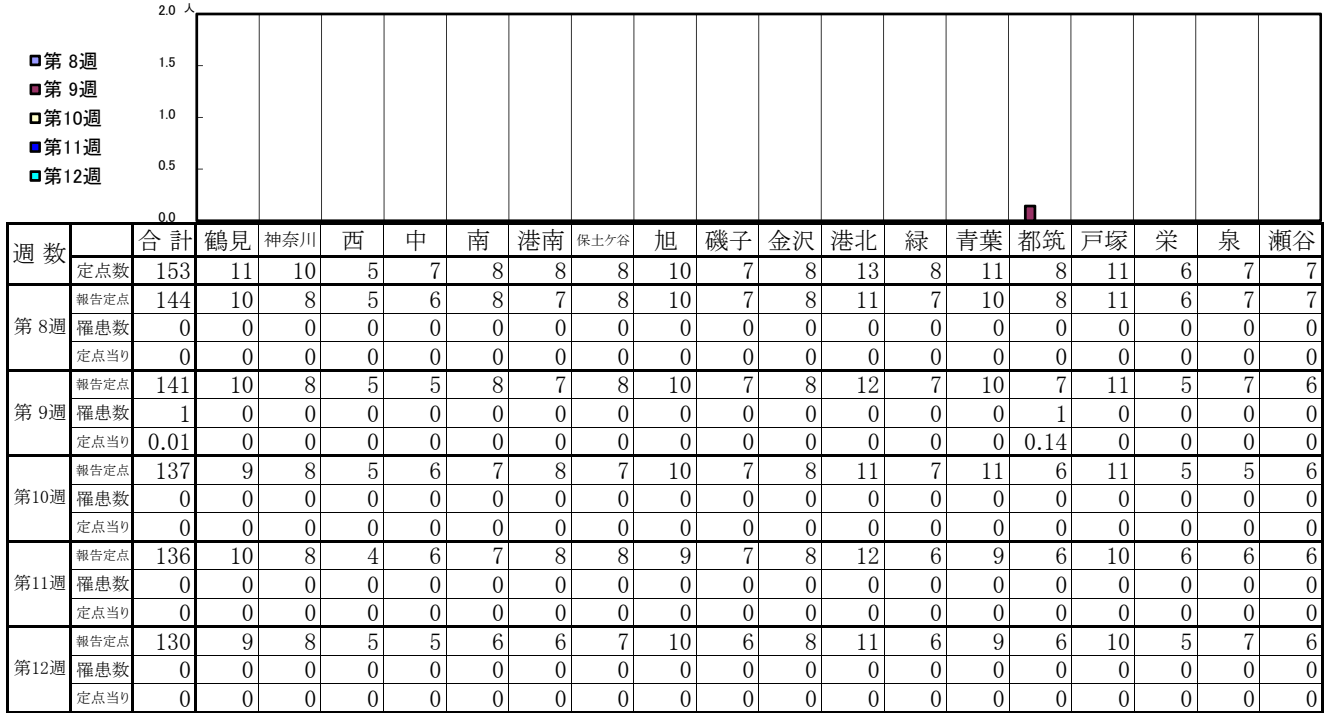

| 週数   | 合計   | ~5ヶ月 | ~11ヶ月 | 1歳 | 2歳 | 3歳 | 4歳 | 5歳 | 6歳 | 7歳 | 8歳 | 9歳 | 10~14歳 | 15~19歳 | 20~29歳 | 30~39歳 | 40~49歳 | 50~59歳 | 60~69歳 | 70~79歳 | 80歳以上 |  |
|------|------|------|-------|----|----|----|----|----|----|----|----|----|--------|--------|--------|--------|--------|--------|--------|--------|-------|--|
| 第8週  | 0    |      |       |    |    |    |    |    |    |    |    |    |        |        |        |        |        |        |        |        |       |  |
| 報告定点 | 144  |      |       |    |    |    |    |    |    |    |    |    |        |        |        |        |        |        |        |        |       |  |
| 罹患数  | 1    |      |       |    |    |    |    |    |    |    |    |    |        |        |        |        |        | 1      |        |        |       |  |
| 定点当り | 0.01 |      |       |    |    |    |    |    |    |    |    |    |        |        |        |        |        | 0.01   |        |        |       |  |
| 第9週  | 0    |      |       |    |    |    |    |    |    |    |    |    |        |        |        |        |        |        |        |        |       |  |
| 報告定点 | 137  |      |       |    |    |    |    |    |    |    |    |    |        |        |        |        |        |        |        |        |       |  |
| 罹患数  | 0    |      |       |    |    |    |    |    |    |    |    |    |        |        |        |        |        |        |        |        |       |  |
| 定点当り | 0    |      |       |    |    |    |    |    |    |    |    |    |        |        |        |        |        |        |        |        |       |  |
| 第10週 | 0    |      |       |    |    |    |    |    |    |    |    |    |        |        |        |        |        |        |        |        |       |  |
| 報告定点 | 136  |      |       |    |    |    |    |    |    |    |    |    |        |        |        |        |        |        |        |        |       |  |
| 罹患数  | 0    |      |       |    |    |    |    |    |    |    |    |    |        |        |        |        |        |        |        |        |       |  |
| 定点当り | 0    |      |       |    |    |    |    |    |    |    |    |    |        |        |        |        |        |        |        |        |       |  |
| 第11週 | 0    |      |       |    |    |    |    |    |    |    |    |    |        |        |        |        |        |        |        |        |       |  |
| 報告定点 | 136  |      |       |    |    |    |    |    |    |    |    |    |        |        |        |        |        |        |        |        |       |  |
| 罹患数  | 0    |      |       |    |    |    |    |    |    |    |    |    |        |        |        |        |        |        |        |        |       |  |
| 定点当り | 0    |      |       |    |    |    |    |    |    |    |    |    |        |        |        |        |        |        |        |        |       |  |
| 第12週 | 0    |      |       |    |    |    |    |    |    |    |    |    |        |        |        |        |        |        |        |        |       |  |
| 報告定点 | 130  |      |       |    |    |    |    |    |    |    |    |    |        |        |        |        |        |        |        |        |       |  |
| 罹患数  | 0    |      |       |    |    |    |    |    |    |    |    |    |        |        |        |        |        |        |        |        |       |  |
| 定点当り | 0    |      |       |    |    |    |    |    |    |    |    |    |        |        |        |        |        |        |        |        |       |  |

## 【年齢層別5週分集計】

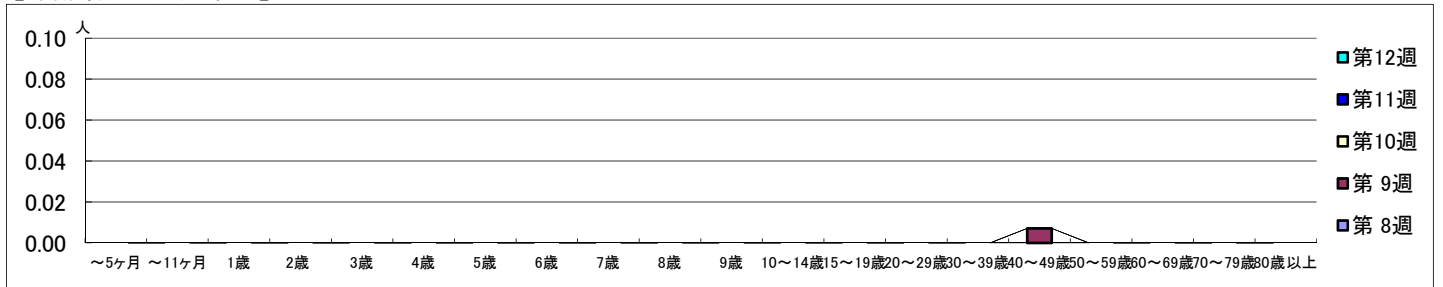

## 【定点当りの患者数】

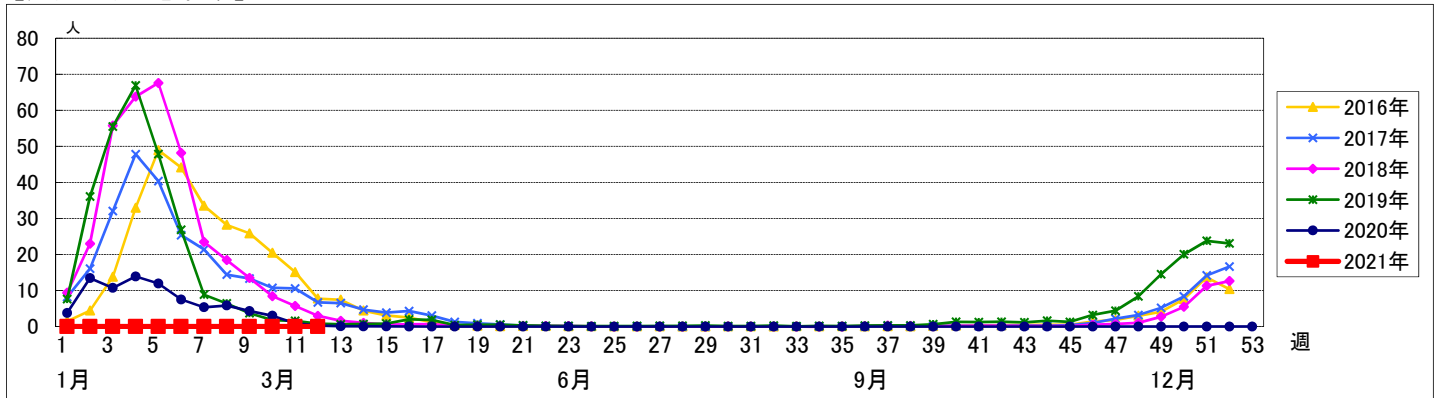

# << RSウイルス感染症 >>

2021年2月22日 ~ 3月28日  
[2021年 第8週 ~ 第12週]

## 【区別・週別報告定点当り】

| 週数   | 合計 | 鶴見 | 神奈川 | 西 | 中 | 南 | 港南 | 保土ヶ谷 | 旭 | 磯子 | 金沢 | 港北 | 緑 | 青葉 | 都筑 | 戸塚 | 栄 | 泉 | 瀬谷 |
|------|----|----|-----|---|---|---|----|------|---|----|----|----|---|----|----|----|---|---|----|
| 第8週  | 94 | 7  | 6   | 3 | 4 | 5 | 5  | 5    | 6 | 4  | 5  | 8  | 5 | 7  | 5  | 7  | 4 | 4 | 4  |
| 第9週  | 91 | 7  | 6   | 3 | 4 | 5 | 5  | 5    | 6 | 4  | 5  | 7  | 5 | 7  | 4  | 7  | 3 | 4 | 4  |
| 第10週 | 88 | 7  | 6   | 3 | 4 | 4 | 5  | 4    | 6 | 4  | 5  | 7  | 5 | 7  | 3  | 7  | 3 | 4 | 4  |
| 第11週 | 87 | 7  | 6   | 3 | 4 | 5 | 5  | 4    | 5 | 4  | 5  | 7  | 5 | 6  | 3  | 6  | 4 | 4 | 4  |
| 第12週 | 83 | 7  | 6   | 3 | 4 | 4 | 2  | 3    | 6 | 3  | 5  | 7  | 5 | 6  | 4  | 7  | 3 | 4 | 4  |

| 週数   | 合計 | ~5ヶ月 | ~11ヶ月 | 1歳 | 2歳 | 3歳 | 4歳 | 5歳 | 6歳 | 7歳 | 8歳 | 9歳 | 10~14歳 | 15~19歳 | 20歳以上 |
|------|----|------|-------|----|----|----|----|----|----|----|----|----|--------|--------|-------|
| 第8週  | 5  |      | 3     | 2  |    |    |    |    |    |    |    |    |        |        |       |
| 第9週  | 2  | 1    |       | 1  |    |    |    |    |    |    |    |    |        |        |       |
| 第10週 | 2  |      |       | 1  | 1  |    |    |    |    |    |    |    |        |        |       |
| 第11週 | 0  |      |       |    |    |    |    |    |    |    |    |    |        |        |       |
| 第12週 | 1  |      |       | 1  |    |    |    |    |    |    |    |    |        |        |       |

## 【年齢層別5週分集計】

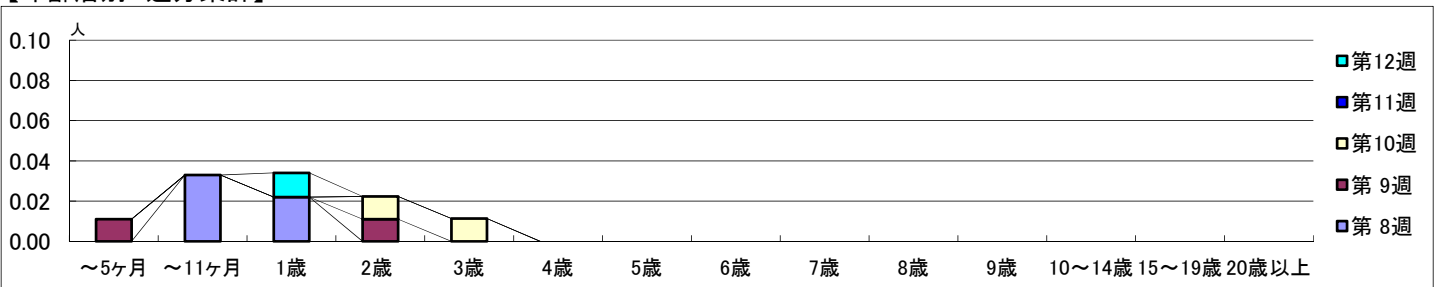

## 【定点当りの患者数】

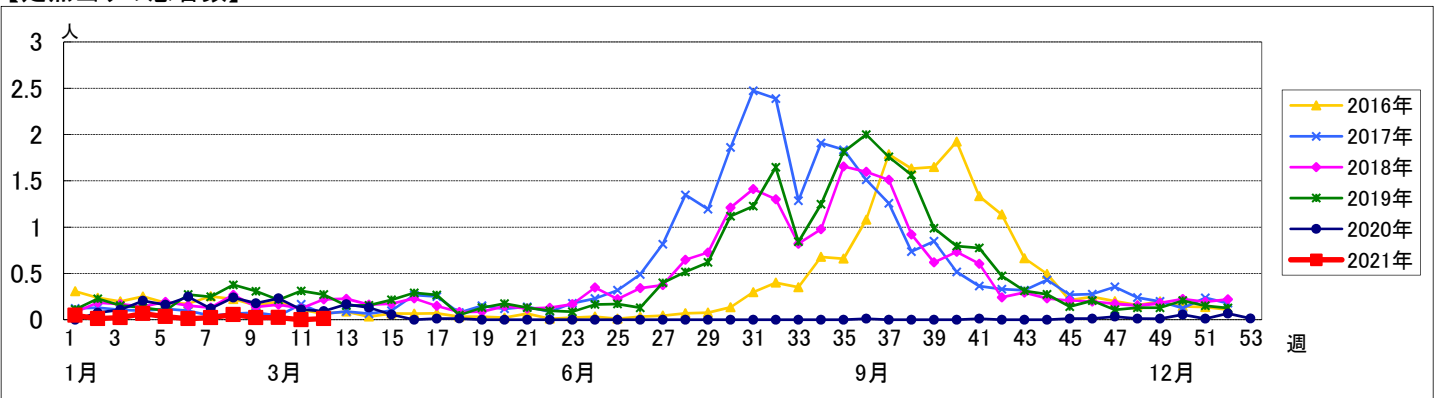

<< 咽頭結膜熱 >>

2021年2月22日 ~ 3月28日  
[2021年 第8週 ~ 第12週]

【区別・週別報告定点当り】

| 週数   |      | 合計   | 鶴見 | 神奈川  | 西 | 中 | 南    | 港南   | 保土ヶ谷 | 旭 | 磯子   | 金沢   | 港北   | 緑    | 青葉 | 都筑 | 戸塚   | 栄 | 泉 | 瀬谷 |
|------|------|------|----|------|---|---|------|------|------|---|------|------|------|------|----|----|------|---|---|----|
| 第8週  | 定点数  | 94   | 7  | 6    | 3 | 4 | 5    | 5    | 5    | 6 | 4    | 5    | 8    | 5    | 7  | 5  | 7    | 4 | 4 | 4  |
|      | 報告定点 | 91   | 7  | 6    | 3 | 4 | 5    | 4    | 5    | 6 | 4    | 5    | 6    | 5    | 7  | 5  | 7    | 4 | 4 | 4  |
|      | 罹患数  | 7    | 0  | 0    | 0 | 0 | 1    | 0    | 1    | 0 | 1    | 0    | 3    | 1    | 0  | 0  | 0    | 0 | 0 | 0  |
|      | 定点当り | 0.08 | 0  | 0    | 0 | 0 | 0.20 | 0    | 0.20 | 0 | 0.25 | 0    | 0.50 | 0.20 | 0  | 0  | 0    | 0 | 0 | 0  |
| 第9週  | 報告定点 | 91   | 7  | 6    | 3 | 4 | 5    | 5    | 5    | 6 | 4    | 5    | 7    | 5    | 7  | 4  | 7    | 3 | 4 | 4  |
|      | 罹患数  | 2    | 0  | 1    | 0 | 0 | 0    | 0    | 0    | 0 | 0    | 0    | 1    | 0    | 0  | 0  | 0    | 0 | 0 | 0  |
|      | 定点当り | 0.02 | 0  | 0.17 | 0 | 0 | 0    | 0    | 0    | 0 | 0    | 0    | 0.14 | 0    | 0  | 0  | 0    | 0 | 0 | 0  |
|      | 報告定点 | 88   | 7  | 6    | 3 | 4 | 4    | 5    | 4    | 6 | 4    | 5    | 7    | 5    | 7  | 3  | 7    | 3 | 4 | 4  |
| 第10週 | 報告定点 | 88   | 7  | 6    | 3 | 4 | 4    | 5    | 4    | 6 | 4    | 5    | 7    | 5    | 7  | 3  | 7    | 3 | 4 | 4  |
|      | 罹患数  | 5    | 0  | 1    | 0 | 0 | 1    | 1    | 0    | 0 | 0    | 0    | 1    | 0    | 0  | 0  | 1    | 0 | 0 | 0  |
|      | 定点当り | 0.06 | 0  | 0.17 | 0 | 0 | 0.25 | 0.20 | 0    | 0 | 0    | 0    | 0.14 | 0    | 0  | 0  | 0.14 | 0 | 0 | 0  |
|      | 報告定点 | 87   | 7  | 6    | 3 | 4 | 5    | 5    | 4    | 5 | 4    | 5    | 7    | 5    | 6  | 3  | 6    | 4 | 4 | 4  |
| 第11週 | 報告定点 | 87   | 7  | 6    | 3 | 4 | 5    | 5    | 4    | 5 | 4    | 5    | 7    | 5    | 6  | 3  | 6    | 4 | 4 | 4  |
|      | 罹患数  | 8    | 0  | 1    | 0 | 0 | 0    | 1    | 0    | 0 | 0    | 3    | 1    | 1    | 0  | 0  | 1    | 0 | 0 | 0  |
|      | 定点当り | 0.09 | 0  | 0.17 | 0 | 0 | 0    | 0.20 | 0    | 0 | 0    | 0.60 | 0.14 | 0.20 | 0  | 0  | 0.17 | 0 | 0 | 0  |
|      | 報告定点 | 83   | 7  | 6    | 3 | 4 | 4    | 2    | 3    | 6 | 3    | 5    | 7    | 5    | 6  | 4  | 7    | 3 | 4 | 4  |
| 第12週 | 報告定点 | 83   | 7  | 6    | 3 | 4 | 4    | 2    | 3    | 6 | 3    | 5    | 7    | 5    | 6  | 4  | 7    | 3 | 4 | 4  |
|      | 罹患数  | 1    | 0  | 0    | 0 | 0 | 0    | 1    | 0    | 0 | 0    | 0    | 0    | 0    | 0  | 0  | 0    | 0 | 0 | 0  |
|      | 定点当り | 0.01 | 0  | 0    | 0 | 0 | 0    | 0.50 | 0    | 0 | 0    | 0    | 0    | 0    | 0  | 0  | 0    | 0 | 0 | 0  |

| 週数   |      | 合計   | ~5ヶ月 | ~11ヶ月 | 1歳   | 2歳   | 3歳   | 4歳   | 5歳   | 6歳 | 7歳   | 8歳 | 9歳 | 10~14歳 | 15~19歳 | 20歳以上 |
|------|------|------|------|-------|------|------|------|------|------|----|------|----|----|--------|--------|-------|
| 第8週  | 罹患数  | 7    |      |       | 3    | 2    | 1    |      |      |    | 1    |    |    |        |        |       |
|      | 定点当り | 0.08 |      |       | 0.03 | 0.02 | 0.01 |      |      |    | 0.01 |    |    |        |        |       |
| 第9週  | 罹患数  | 2    |      |       | 1    |      |      |      |      |    |      |    |    | 1      |        |       |
|      | 定点当り | 0.02 |      |       | 0.01 |      |      |      |      |    |      |    |    | 0.01   |        |       |
| 第10週 | 罹患数  | 5    |      | 1     | 3    | 1    |      |      |      |    |      |    |    |        |        |       |
|      | 定点当り | 0.06 |      | 0.01  | 0.03 | 0.01 |      |      |      |    |      |    |    |        |        |       |
| 第11週 | 罹患数  | 8    |      |       | 2    | 1    | 1    | 1    | 2    |    | 1    |    |    |        |        |       |
|      | 定点当り | 0.09 |      |       | 0.02 | 0.01 | 0.01 | 0.01 | 0.02 |    | 0.01 |    |    |        |        |       |
| 第12週 | 罹患数  | 1    |      |       |      |      |      | 1    |      |    |      |    |    |        |        |       |
|      | 定点当り | 0.01 |      |       |      |      |      | 0.01 |      |    |      |    |    |        |        |       |

【年齢層別5週分集計】

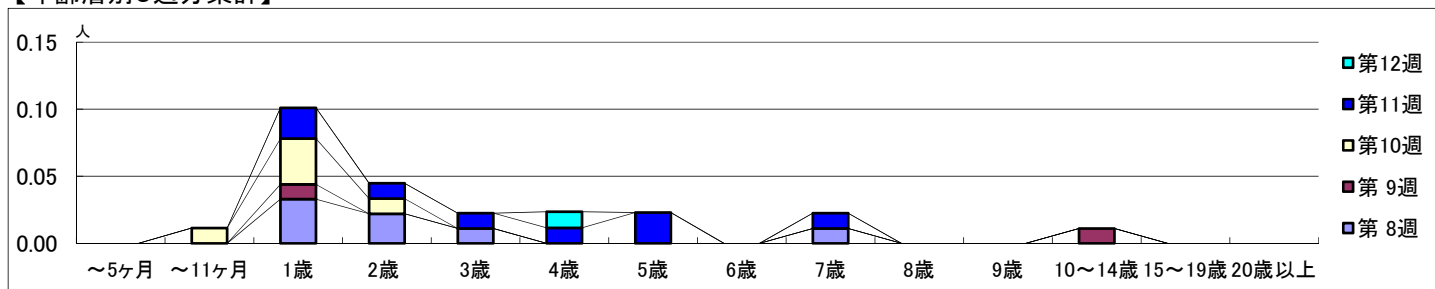

【定点当りの患者数】

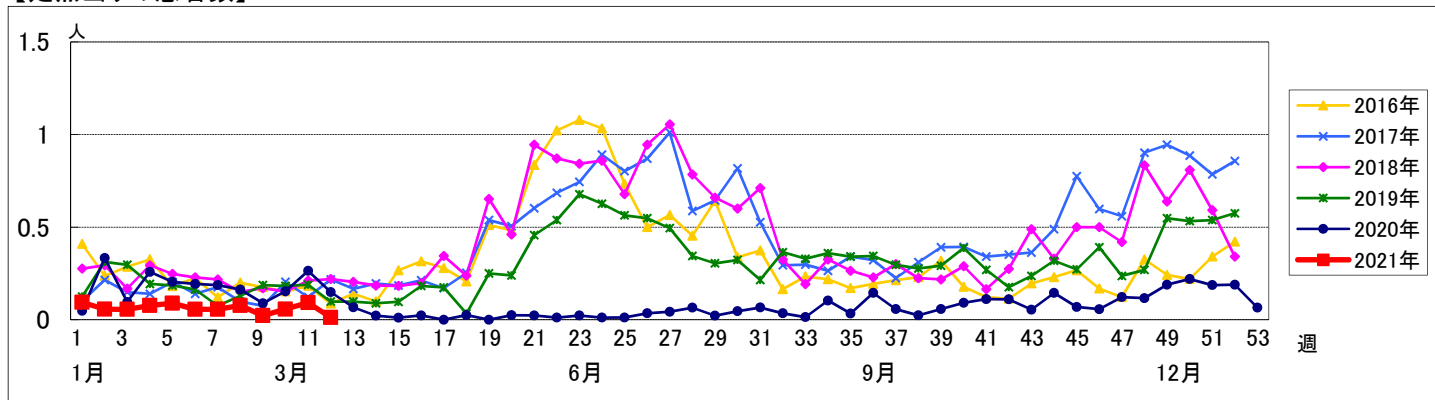

<< A群溶血性レンサ球菌咽頭炎 >>

2021年2月22日 ~ 3月28日  
[2021年 第8週 ~ 第12週]

【区別・週別報告定点当り】

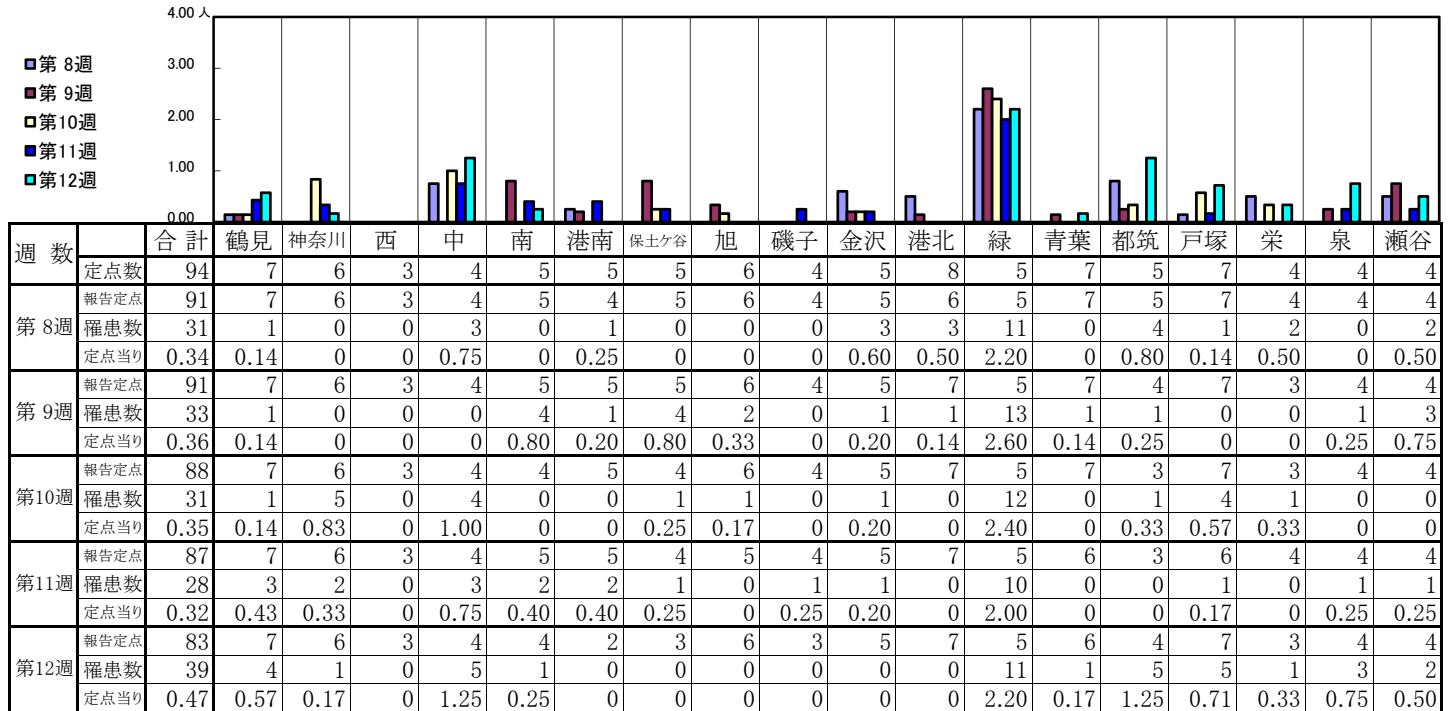

| 週数   |      | 合計   | ~5ヶ月 | ~11ヶ月 | 年齢   |      |      |      |      |      |      |      |      |        |        |       |  |
|------|------|------|------|-------|------|------|------|------|------|------|------|------|------|--------|--------|-------|--|
|      |      |      |      |       | 1歳   | 2歳   | 3歳   | 4歳   | 5歳   | 6歳   | 7歳   | 8歳   | 9歳   | 10~14歳 | 15~19歳 | 20歳以上 |  |
| 第8週  | 罹患数  | 31   |      |       |      | 3    | 1    | 4    | 6    | 3    | 2    | 4    | 5    | 3      |        |       |  |
|      | 定点当り | 0.34 |      |       |      | 0.03 | 0.01 | 0.04 | 0.07 | 0.03 | 0.02 | 0.04 | 0.05 | 0.03   |        |       |  |
| 第9週  | 罹患数  | 33   |      |       | 1    | 1    | 1    | 5    | 6    | 2    | 6    | 4    | 2    | 4      |        | 1     |  |
|      | 定点当り | 0.36 |      |       | 0.01 | 0.01 | 0.01 | 0.05 | 0.07 | 0.02 | 0.07 | 0.04 | 0.02 | 0.04   |        | 0.01  |  |
| 第10週 | 罹患数  | 31   |      |       | 1    | 1    | 1    | 2    | 4    | 2    | 3    | 4    | 5    | 6      |        | 2     |  |
|      | 定点当り | 0.35 |      |       | 0.01 | 0.01 | 0.01 | 0.02 | 0.05 | 0.02 | 0.03 | 0.05 | 0.06 | 0.07   |        | 0.02  |  |
| 第11週 | 罹患数  | 28   |      |       |      | 1    | 2    | 3    | 1    | 2    | 4    | 2    | 4    | 4      | 1      | 4     |  |
|      | 定点当り | 0.32 |      |       |      | 0.01 | 0.02 | 0.03 | 0.01 | 0.02 | 0.05 | 0.02 | 0.05 | 0.05   | 0.01   | 0.05  |  |
| 第12週 | 罹患数  | 39   |      |       |      |      | 2    | 4    | 4    | 7    | 3    | 2    | 5    | 3      | 2      | 7     |  |
|      | 定点当り | 0.47 |      |       |      |      | 0.02 | 0.05 | 0.05 | 0.08 | 0.04 | 0.02 | 0.06 | 0.04   | 0.02   | 0.08  |  |

【年齢層別5週分集計】

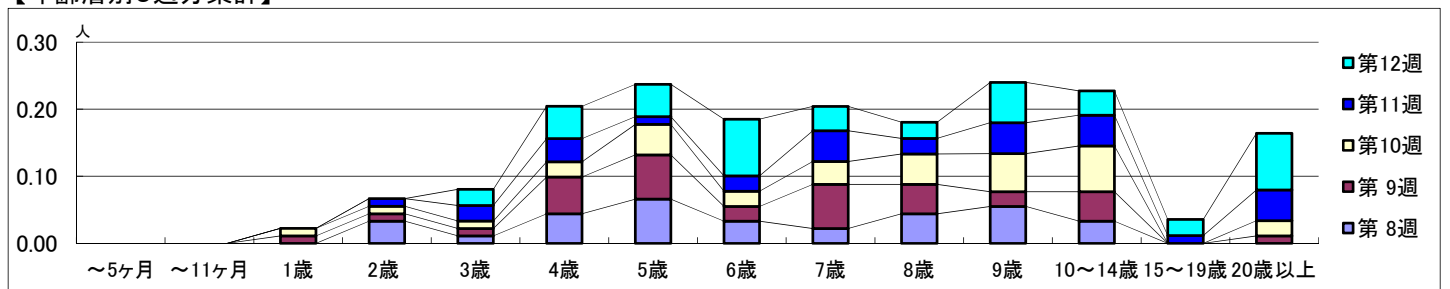

【定点当りの患者数】

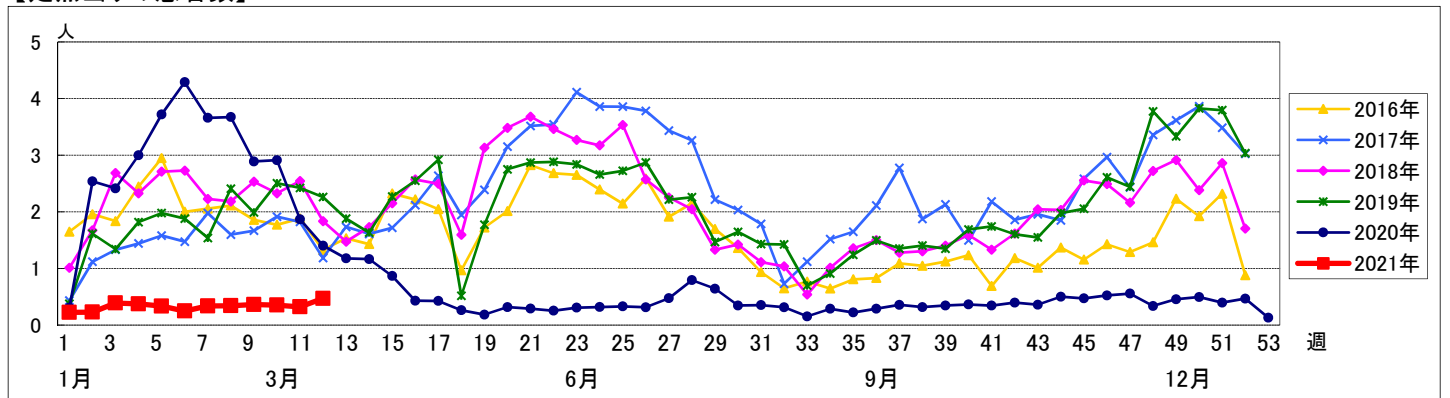

# << 感染性胃腸炎 >>

2021年2月22日 ~ 3月28日  
[2021年 第8週 ~ 第12週]

## 【区別・週別報告定点当り】

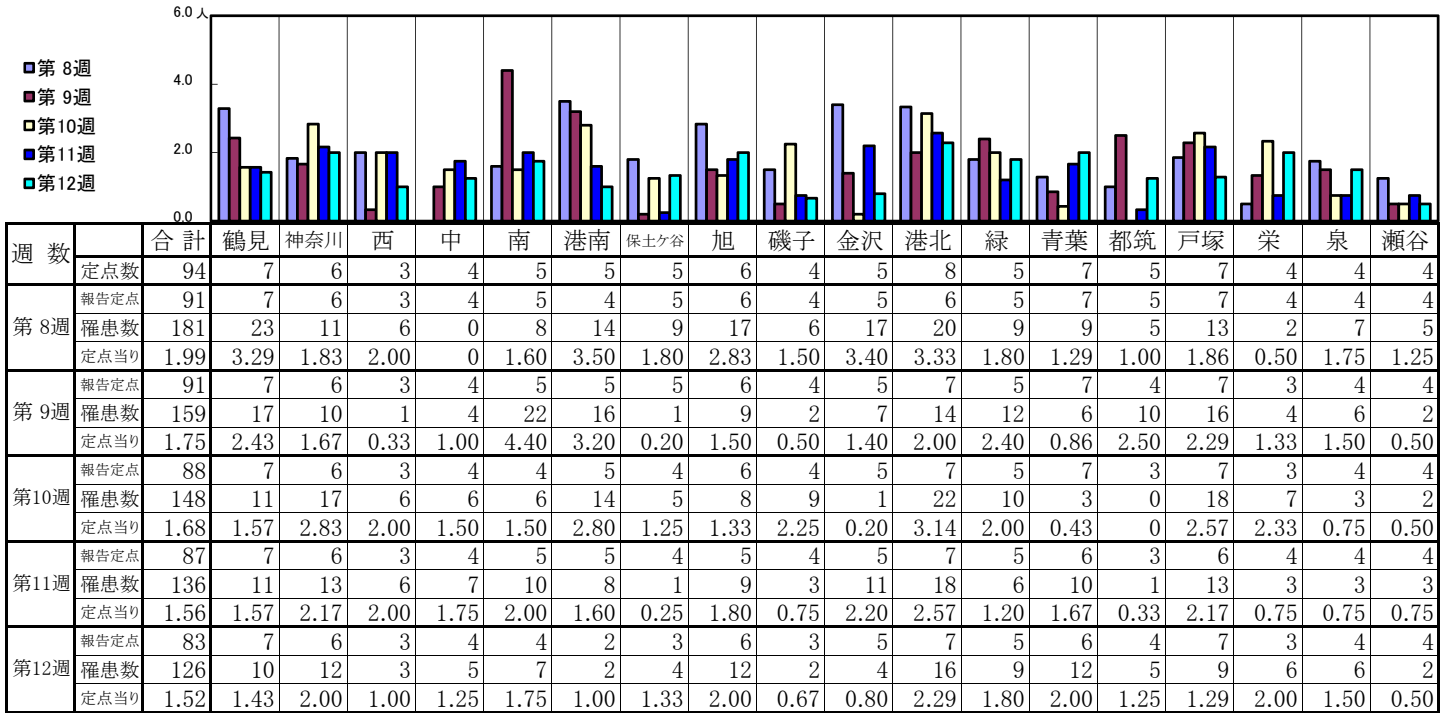

| 週数   |      | 合計   | 年齢層別 |       |      |      |      |      |      |      |      |      |      |        |        |       |
|------|------|------|------|-------|------|------|------|------|------|------|------|------|------|--------|--------|-------|
|      |      |      | ~5ヶ月 | ~11ヶ月 | 1歳   | 2歳   | 3歳   | 4歳   | 5歳   | 6歳   | 7歳   | 8歳   | 9歳   | 10~14歳 | 15~19歳 | 20歳以上 |
| 第8週  | 罹患数  | 181  | 2    | 10    | 30   | 27   | 13   | 12   | 9    | 11   | 8    | 5    | 10   | 17     | 4      | 23    |
|      | 定点当り | 1.99 | 0.02 | 0.11  | 0.33 | 0.30 | 0.14 | 0.13 | 0.10 | 0.12 | 0.09 | 0.05 | 0.11 | 0.19   | 0.04   | 0.25  |
| 第9週  | 罹患数  | 159  |      | 4     | 17   | 19   | 20   | 17   | 7    | 13   | 5    | 5    | 6    | 17     | 2      | 27    |
|      | 定点当り | 1.75 |      | 0.04  | 0.19 | 0.21 | 0.22 | 0.19 | 0.08 | 0.14 | 0.05 | 0.05 | 0.07 | 0.19   | 0.02   | 0.30  |
| 第10週 | 罹患数  | 148  |      | 4     | 14   | 14   | 13   | 13   | 14   | 10   | 9    | 11   | 8    | 19     | 4      | 15    |
|      | 定点当り | 1.68 |      | 0.05  | 0.16 | 0.16 | 0.15 | 0.15 | 0.16 | 0.11 | 0.10 | 0.13 | 0.09 | 0.22   | 0.05   | 0.17  |
| 第11週 | 罹患数  | 136  | 1    | 4     | 15   | 13   | 11   | 14   | 9    | 10   | 12   | 5    | 8    | 17     | 4      | 13    |
|      | 定点当り | 1.56 | 0.01 | 0.05  | 0.17 | 0.15 | 0.13 | 0.16 | 0.10 | 0.11 | 0.14 | 0.06 | 0.09 | 0.20   | 0.05   | 0.15  |
| 第12週 | 罹患数  | 126  |      | 3     | 13   | 20   | 11   | 9    | 7    | 12   | 5    | 3    | 1    | 10     | 2      | 30    |
|      | 定点当り | 1.52 |      | 0.04  | 0.16 | 0.24 | 0.13 | 0.11 | 0.08 | 0.14 | 0.06 | 0.04 | 0.01 | 0.12   | 0.02   | 0.36  |

## 【年齢層別5週分集計】

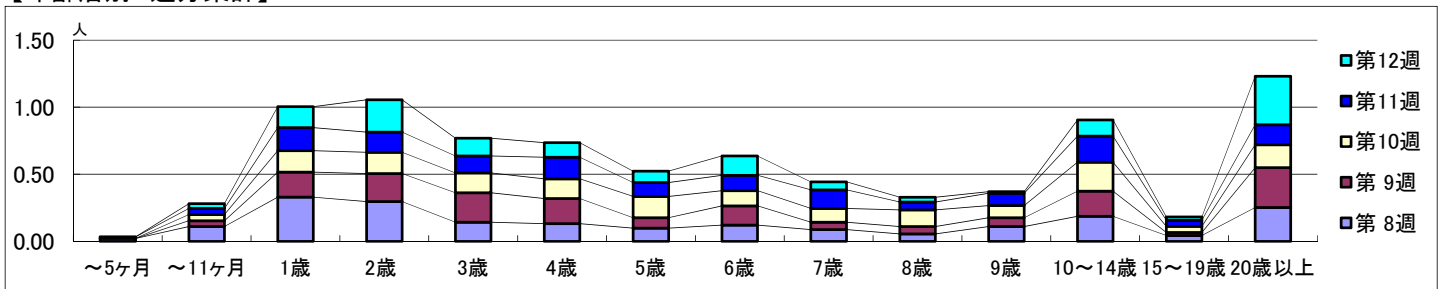

## 【定点当りの患者数】

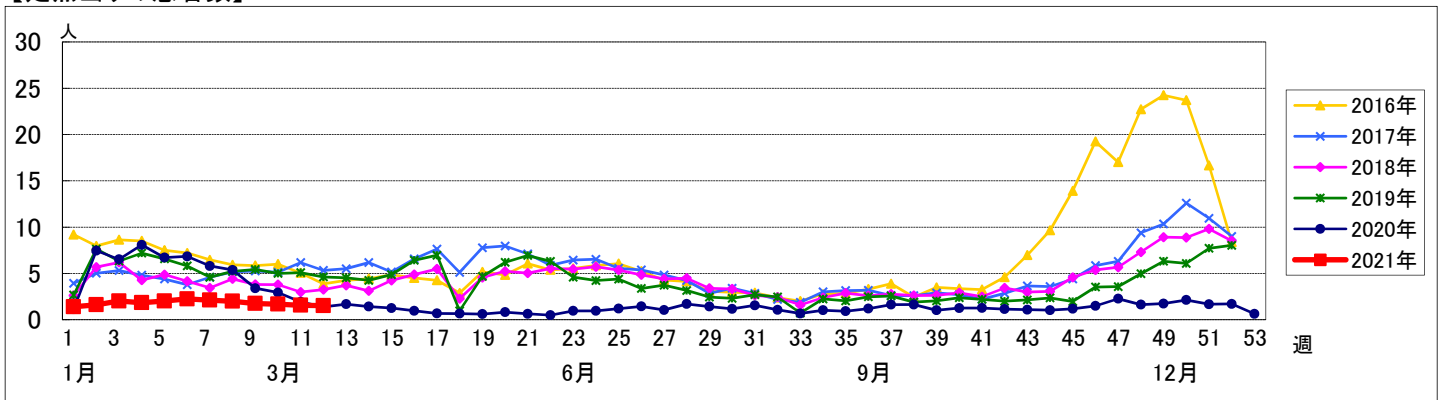

# << 水痘 >>

2021年2月22日 ~ 3月28日  
[2021年 第8週 ~ 第12週]

## 【区別・週別報告定点当り】

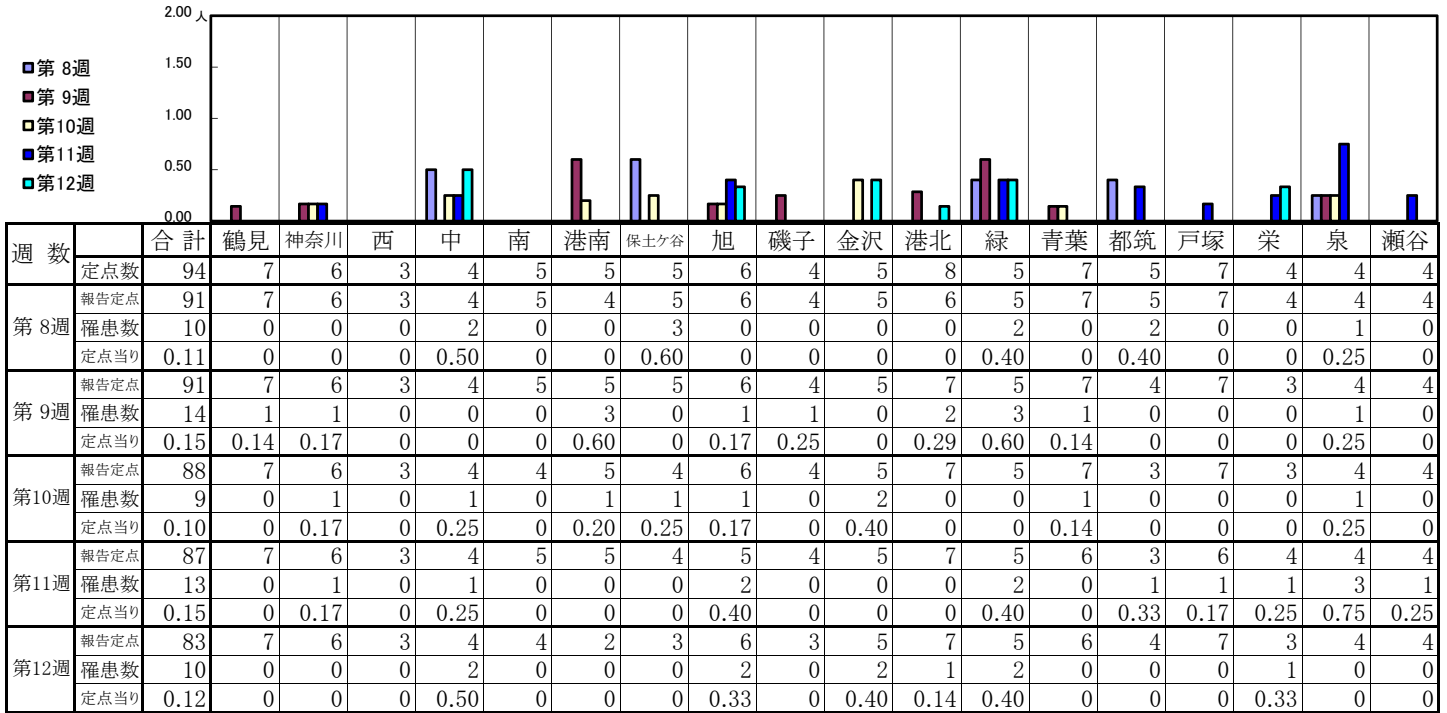

| 週数   |      | 合計   | ~5ヶ月 | ~11ヶ月 | 年齢   |      |      |    |      |      |    |      |      |        |        |       |      |      |  |  |
|------|------|------|------|-------|------|------|------|----|------|------|----|------|------|--------|--------|-------|------|------|--|--|
|      |      |      |      |       | 1歳   | 2歳   | 3歳   | 4歳 | 5歳   | 6歳   | 7歳 | 8歳   | 9歳   | 10~14歳 | 15~19歳 | 20歳以上 |      |      |  |  |
| 第8週  | 罹患数  | 10   |      | 1     | 2    |      |      |    | 1    |      |    | 1    | 2    | 2      |        | 1     |      |      |  |  |
|      | 定点当り | 0.11 |      | 0.01  | 0.02 |      |      |    | 0.01 |      |    | 0.01 | 0.02 | 0.02   |        | 0.01  |      |      |  |  |
| 第9週  | 罹患数  | 14   |      | 1     |      | 1    |      |    | 2    | 1    |    |      | 4    |        |        | 3     | 1    | 1    |  |  |
|      | 定点当り | 0.15 |      | 0.01  |      | 0.01 |      |    | 0.02 | 0.01 |    |      | 0.04 |        |        | 0.03  | 0.01 | 0.01 |  |  |
| 第10週 | 罹患数  | 9    |      |       | 1    |      |      |    | 2    |      |    | 1    | 2    | 1      | 1      | 1     |      |      |  |  |
|      | 定点当り | 0.10 |      |       | 0.01 |      |      |    | 0.02 |      |    | 0.01 | 0.02 | 0.01   | 0.01   | 0.01  |      |      |  |  |
| 第11週 | 罹患数  | 13   |      |       |      | 1    | 1    |    | 2    | 3    |    | 1    | 2    | 1      | 1      |       |      | 1    |  |  |
|      | 定点当り | 0.15 |      |       |      | 0.01 | 0.01 |    | 0.02 | 0.03 |    | 0.01 | 0.02 | 0.01   | 0.01   |       |      | 0.01 |  |  |
| 第12週 | 罹患数  | 10   |      |       | 1    |      |      |    |      | 1    |    | 1    | 2    | 3      | 2      |       |      |      |  |  |
|      | 定点当り | 0.12 |      |       | 0.01 |      |      |    |      | 0.01 |    | 0.01 | 0.02 | 0.04   | 0.02   |       |      |      |  |  |

## 【年齢層別5週分集計】

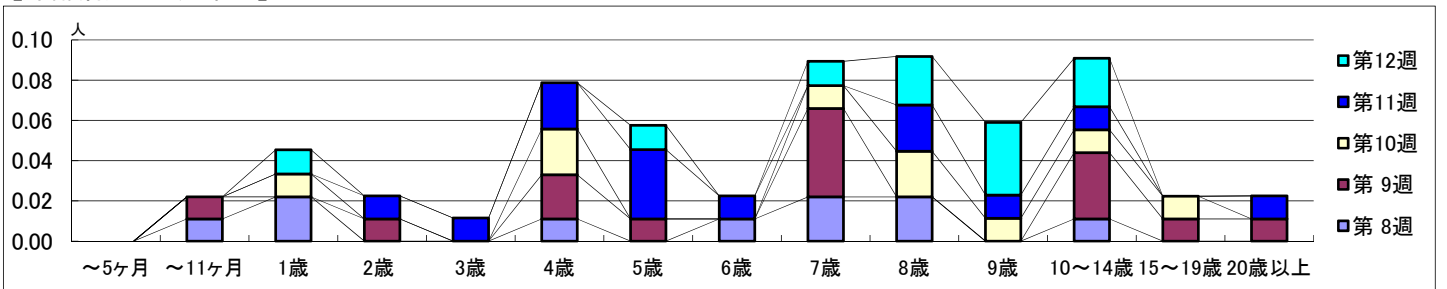

## 【定点当りの患者数】

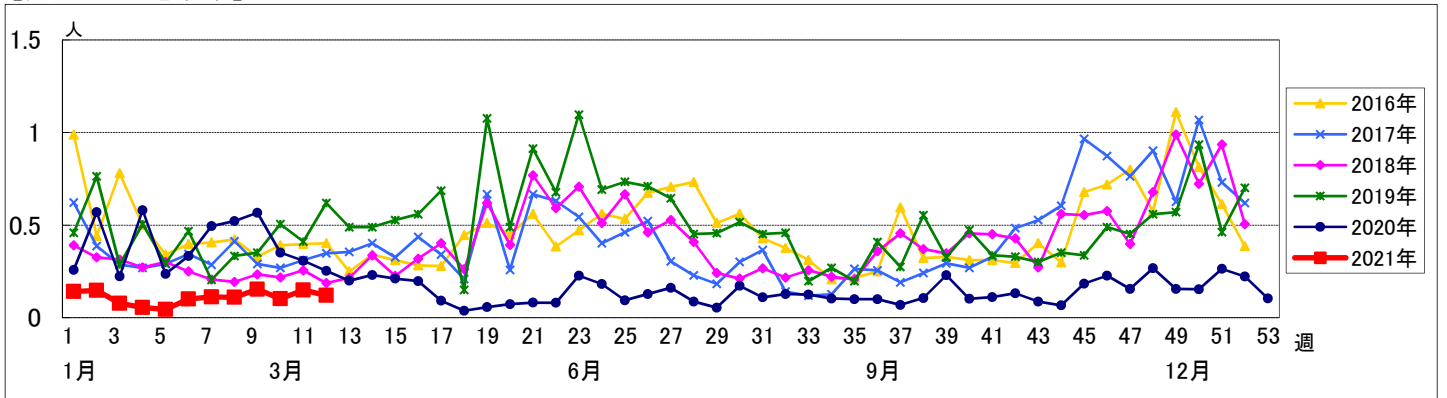

# << 手足口病 >>

2021年2月22日 ~ 3月28日  
[2021年 第8週 ~ 第12週]

## 【区別・週別報告定点当り】

| 週数   |      | 合計   | 鶴見 | 神奈川 | 西 | 中 | 南 | 港南   | 保土ヶ谷 | 旭    | 磯子 | 金沢 | 港北 | 緑 | 青葉 | 都筑 | 戸塚 | 栄 | 泉    | 瀬谷   |
|------|------|------|----|-----|---|---|---|------|------|------|----|----|----|---|----|----|----|---|------|------|
| 第8週  | 定点数  | 94   | 7  | 6   | 3 | 4 | 5 | 5    | 5    | 6    | 4  | 5  | 8  | 5 | 7  | 5  | 7  | 4 | 4    | 4    |
|      | 報告定点 | 91   | 7  | 6   | 3 | 4 | 5 | 4    | 5    | 6    | 4  | 5  | 6  | 5 | 7  | 5  | 7  | 4 | 4    | 4    |
|      | 罹患数  | 2    | 0  | 0   | 0 | 0 | 0 | 1    | 0    | 1    | 0  | 0  | 0  | 0 | 0  | 0  | 0  | 0 | 0    | 0    |
|      | 定点当り | 0.02 | 0  | 0   | 0 | 0 | 0 | 0.25 | 0    | 0.17 | 0  | 0  | 0  | 0 | 0  | 0  | 0  | 0 | 0    | 0    |
| 第9週  | 報告定点 | 91   | 7  | 6   | 3 | 4 | 5 | 5    | 5    | 6    | 4  | 5  | 7  | 5 | 7  | 4  | 7  | 3 | 4    | 4    |
|      | 罹患数  | 3    | 0  | 0   | 0 | 0 | 0 | 2    | 0    | 1    | 0  | 0  | 0  | 0 | 0  | 0  | 0  | 0 | 0    | 0    |
|      | 定点当り | 0.03 | 0  | 0   | 0 | 0 | 0 | 0.40 | 0    | 0.17 | 0  | 0  | 0  | 0 | 0  | 0  | 0  | 0 | 0    | 0    |
|      | 報告定点 | 88   | 7  | 6   | 3 | 4 | 4 | 5    | 4    | 6    | 4  | 5  | 7  | 5 | 7  | 3  | 7  | 3 | 4    | 4    |
| 第10週 | 罹患数  | 1    | 0  | 0   | 0 | 0 | 0 | 0    | 0    | 0    | 0  | 0  | 0  | 0 | 0  | 0  | 0  | 0 | 0    | 1    |
|      | 定点当り | 0.01 | 0  | 0   | 0 | 0 | 0 | 0    | 0    | 0    | 0  | 0  | 0  | 0 | 0  | 0  | 0  | 0 | 0    | 0.25 |
|      | 報告定点 | 87   | 7  | 6   | 3 | 4 | 5 | 5    | 4    | 5    | 4  | 5  | 7  | 5 | 6  | 3  | 6  | 4 | 4    | 4    |
|      | 罹患数  | 1    | 0  | 0   | 0 | 0 | 0 | 0    | 0    | 0    | 0  | 0  | 0  | 0 | 0  | 0  | 0  | 0 | 1    | 0    |
| 第11週 | 報告定点 | 87   | 7  | 6   | 3 | 4 | 5 | 5    | 4    | 5    | 4  | 5  | 7  | 5 | 6  | 3  | 6  | 4 | 4    | 4    |
|      | 罹患数  | 1    | 0  | 0   | 0 | 0 | 0 | 0    | 0    | 0    | 0  | 0  | 0  | 0 | 0  | 0  | 0  | 0 | 1    | 0    |
|      | 定点当り | 0.01 | 0  | 0   | 0 | 0 | 0 | 0    | 0    | 0    | 0  | 0  | 0  | 0 | 0  | 0  | 0  | 0 | 0.25 | 0    |
|      | 報告定点 | 83   | 7  | 6   | 3 | 4 | 4 | 2    | 3    | 6    | 3  | 5  | 7  | 5 | 6  | 4  | 7  | 3 | 4    | 4    |
| 第12週 | 罹患数  | 0    | 0  | 0   | 0 | 0 | 0 | 0    | 0    | 0    | 0  | 0  | 0  | 0 | 0  | 0  | 0  | 0 | 0    | 0    |
|      | 定点当り | 0    | 0  | 0   | 0 | 0 | 0 | 0    | 0    | 0    | 0  | 0  | 0  | 0 | 0  | 0  | 0  | 0 | 0    | 0    |

| 週数   |      | 合計   | ~5ヶ月 | ~11ヶ月 | 1歳   | 2歳 | 3歳   | 4歳 | 5歳 | 6歳 | 7歳 | 8歳 | 9歳 | 10~14歳 | 15~19歳 | 20歳以上 |
|------|------|------|------|-------|------|----|------|----|----|----|----|----|----|--------|--------|-------|
| 第8週  | 罹患数  | 2    |      |       | 1    |    | 1    |    |    |    |    |    |    |        |        |       |
|      | 定点当り | 0.02 |      |       | 0.01 |    | 0.01 |    |    |    |    |    |    |        |        |       |
| 第9週  | 罹患数  | 3    |      | 1     | 2    |    |      |    |    |    |    |    |    |        |        |       |
|      | 定点当り | 0.03 |      | 0.01  | 0.02 |    |      |    |    |    |    |    |    |        |        |       |
| 第10週 | 罹患数  | 1    |      |       | 1    |    |      |    |    |    |    |    |    |        |        |       |
|      | 定点当り | 0.01 |      |       | 0.01 |    |      |    |    |    |    |    |    |        |        |       |
| 第11週 | 罹患数  | 1    |      |       |      |    | 1    |    |    |    |    |    |    |        |        |       |
|      | 定点当り | 0.01 |      |       |      |    | 0.01 |    |    |    |    |    |    |        |        |       |
| 第12週 | 罹患数  | 0    |      |       |      |    |      |    |    |    |    |    |    |        |        |       |
|      | 定点当り | 0    |      |       |      |    |      |    |    |    |    |    |    |        |        |       |

## 【年齢層別5週分集計】

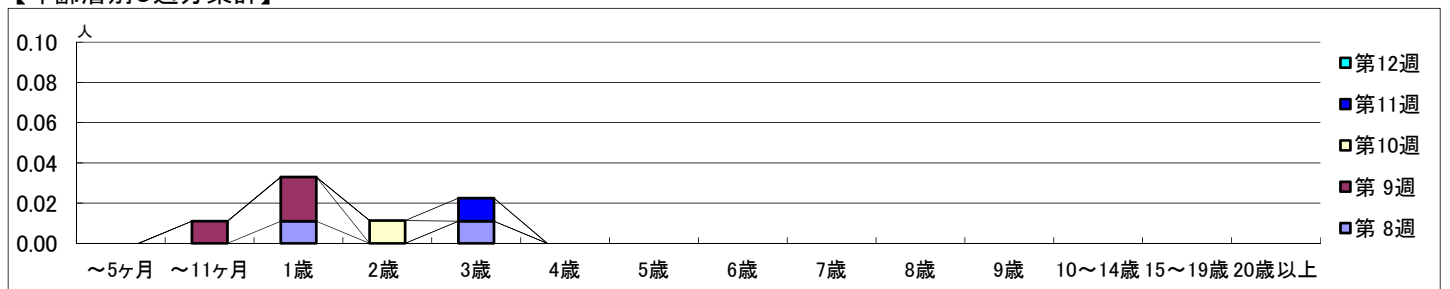

## 【定点当りの患者数】

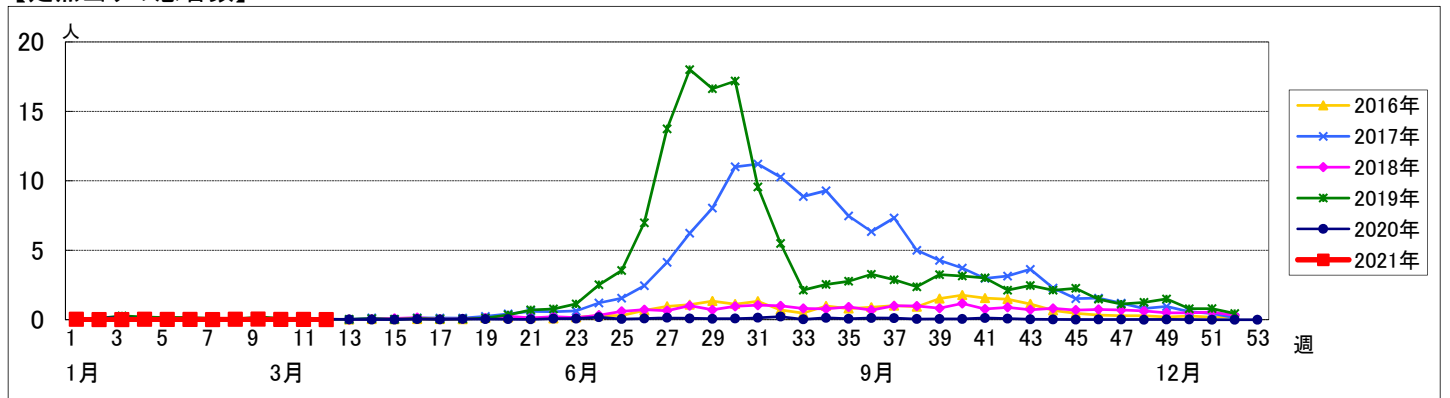



# << 伝染性紅斑 >>

2021年2月22日 ~ 3月28日  
[2021年 第8週 ~ 第12週]

## 【区別・週別報告定点当り】

| 週数   | 合計   | 鶴見 | 神奈川 | 西 | 中    | 南 | 港南 | 保土ヶ谷 | 旭 | 磯子 | 金沢 | 港北 | 緑 | 青葉   | 都筑   | 戸塚   | 栄    | 泉 | 瀬谷 |
|------|------|----|-----|---|------|---|----|------|---|----|----|----|---|------|------|------|------|---|----|
| 定点数  | 94   | 7  | 6   | 3 | 4    | 5 | 5  | 5    | 6 | 4  | 5  | 8  | 5 | 7    | 5    | 7    | 4    | 4 | 4  |
| 報告定点 | 91   | 7  | 6   | 3 | 4    | 5 | 4  | 5    | 6 | 4  | 5  | 6  | 5 | 7    | 5    | 7    | 4    | 4 | 4  |
| 罹患数  | 1    | 0  | 0   | 0 | 1    | 0 | 0  | 0    | 0 | 0  | 0  | 0  | 0 | 0    | 0    | 0    | 0    | 0 | 0  |
| 定点当り | 0.01 | 0  | 0   | 0 | 0.25 | 0 | 0  | 0    | 0 | 0  | 0  | 0  | 0 | 0    | 0    | 0    | 0    | 0 | 0  |
| 報告定点 | 91   | 7  | 6   | 3 | 4    | 5 | 5  | 5    | 6 | 4  | 5  | 7  | 5 | 7    | 4    | 7    | 3    | 4 | 4  |
| 罹患数  | 3    | 0  | 0   | 0 | 1    | 0 | 0  | 0    | 0 | 0  | 0  | 0  | 0 | 1    | 0    | 0    | 1    | 0 | 0  |
| 定点当り | 0.03 | 0  | 0   | 0 | 0.25 | 0 | 0  | 0    | 0 | 0  | 0  | 0  | 0 | 0.14 | 0    | 0    | 0.33 | 0 | 0  |
| 報告定点 | 88   | 7  | 6   | 3 | 4    | 4 | 5  | 4    | 6 | 4  | 5  | 7  | 5 | 7    | 3    | 7    | 3    | 4 | 4  |
| 罹患数  | 2    | 0  | 0   | 0 | 1    | 0 | 0  | 0    | 0 | 0  | 0  | 0  | 0 | 0    | 0    | 1    | 0    | 0 | 0  |
| 定点当り | 0.02 | 0  | 0   | 0 | 0.25 | 0 | 0  | 0    | 0 | 0  | 0  | 0  | 0 | 0    | 0    | 0.14 | 0    | 0 | 0  |
| 報告定点 | 87   | 7  | 6   | 3 | 4    | 5 | 5  | 4    | 5 | 4  | 5  | 7  | 5 | 6    | 3    | 6    | 4    | 4 | 4  |
| 罹患数  | 2    | 0  | 0   | 0 | 1    | 0 | 0  | 0    | 0 | 0  | 0  | 0  | 0 | 0    | 1    | 0    | 0    | 0 | 0  |
| 定点当り | 0.02 | 0  | 0   | 0 | 0.25 | 0 | 0  | 0    | 0 | 0  | 0  | 0  | 0 | 0    | 0.33 | 0    | 0    | 0 | 0  |
| 報告定点 | 83   | 7  | 6   | 3 | 4    | 4 | 2  | 3    | 6 | 3  | 5  | 7  | 5 | 6    | 4    | 7    | 3    | 4 | 4  |
| 罹患数  | 0    | 0  | 0   | 0 | 0    | 0 | 0  | 0    | 0 | 0  | 0  | 0  | 0 | 0    | 0    | 0    | 0    | 0 | 0  |
| 定点当り | 0    | 0  | 0   | 0 | 0    | 0 | 0  | 0    | 0 | 0  | 0  | 0  | 0 | 0    | 0    | 0    | 0    | 0 | 0  |

| 週数   | 合計        | ~5ヶ月 | ~11ヶ月 | 1歳 | 2歳   | 3歳   | 4歳   | 5歳   | 6歳 | 7歳 | 8歳 | 9歳   | 10~14歳 | 15~19歳 | 20歳以上 |
|------|-----------|------|-------|----|------|------|------|------|----|----|----|------|--------|--------|-------|
| 第8週  | 罹患数 1     |      | 1     |    |      |      |      |      |    |    |    |      |        |        |       |
|      | 定点当り 0.01 |      | 0.01  |    |      |      |      |      |    |    |    |      |        |        |       |
| 第9週  | 罹患数 3     |      | 1     |    |      | 1    |      |      |    |    |    | 1    |        |        |       |
|      | 定点当り 0.03 |      | 0.01  |    |      | 0.01 |      |      |    |    |    | 0.01 |        |        |       |
| 第10週 | 罹患数 2     |      |       |    | 1    |      | 1    |      |    |    |    |      |        |        |       |
|      | 定点当り 0.02 |      |       |    | 0.01 |      | 0.01 |      |    |    |    |      |        |        |       |
| 第11週 | 罹患数 2     | 1    |       |    |      |      |      | 1    |    |    |    |      |        |        |       |
|      | 定点当り 0.02 | 0.01 |       |    |      |      |      | 0.01 |    |    |    |      |        |        |       |
| 第12週 | 罹患数 0     |      |       |    |      |      |      |      |    |    |    |      |        |        |       |
|      | 定点当り 0    |      |       |    |      |      |      |      |    |    |    |      |        |        |       |

## 【年齢層別5週分集計】

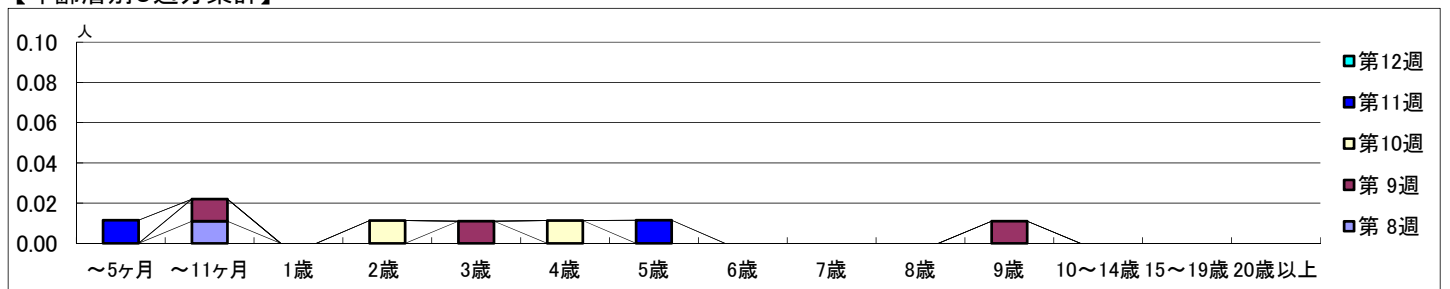

## 【定点当りの患者数】

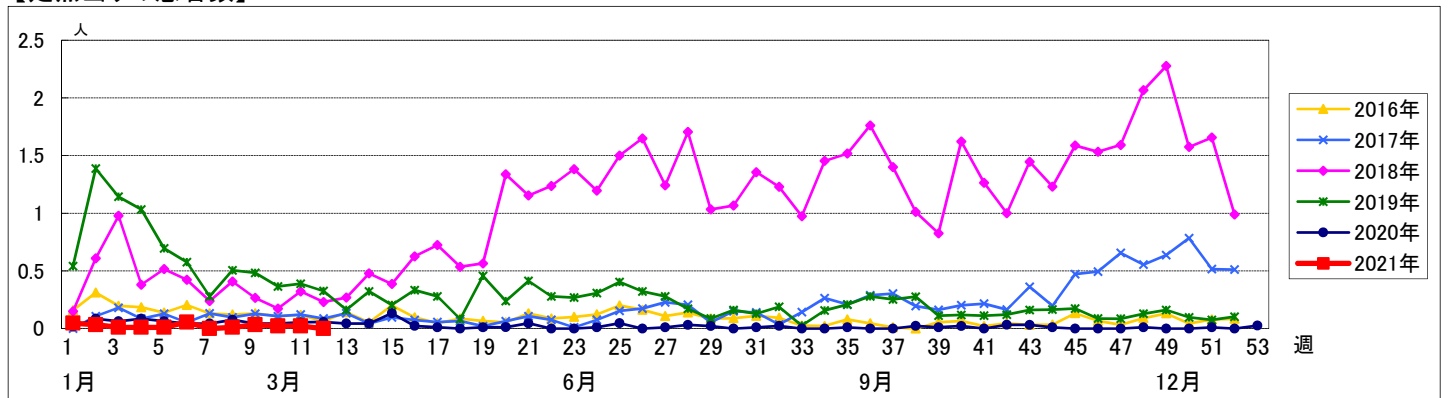

# << 突発性発しん >>

2021年2月22日 ~ 3月28日  
[2021年 第8週 ~ 第12週]

## 【区別・週別報告定点当り】

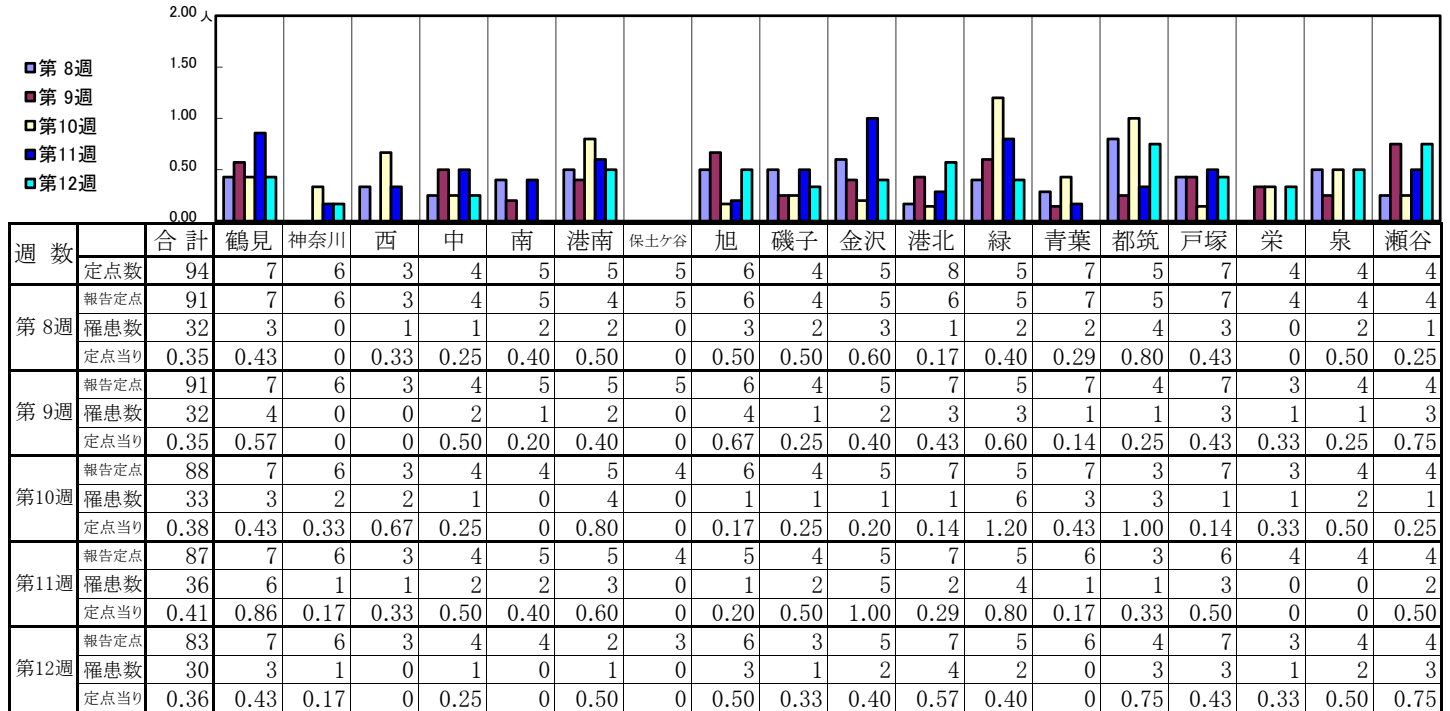

| 週数   |      | 合計   | ~5ヶ月 | ~11ヶ月 | 1歳   | 2歳   | 3歳   | 4歳   | 5歳   | 6歳 | 7歳 | 8歳 | 9歳 | 10~14歳 | 15~19歳 | 20歳以上 |
|------|------|------|------|-------|------|------|------|------|------|----|----|----|----|--------|--------|-------|
| 第8週  | 罹患数  | 32   |      | 10    | 13   | 6    | 1    | 1    | 1    |    |    |    |    |        |        |       |
|      | 定点当り | 0.35 |      | 0.11  | 0.14 | 0.07 | 0.01 | 0.01 | 0.01 |    |    |    |    |        |        |       |
| 第9週  | 罹患数  | 32   |      | 10    | 19   | 3    |      |      |      |    |    |    |    |        |        |       |
|      | 定点当り | 0.35 |      | 0.11  | 0.21 | 0.03 |      |      |      |    |    |    |    |        |        |       |
| 第10週 | 罹患数  | 33   |      | 9     | 18   | 4    | 1    |      | 1    |    |    |    |    |        |        |       |
|      | 定点当り | 0.38 |      | 0.10  | 0.20 | 0.05 | 0.01 |      | 0.01 |    |    |    |    |        |        |       |
| 第11週 | 罹患数  | 36   |      | 11    | 21   | 3    | 1    |      |      |    |    |    |    |        |        |       |
|      | 定点当り | 0.41 |      | 0.13  | 0.24 | 0.03 | 0.01 |      |      |    |    |    |    |        |        |       |
| 第12週 | 罹患数  | 30   |      | 12    | 15   | 2    | 1    |      |      |    |    |    |    |        |        |       |
|      | 定点当り | 0.36 |      | 0.14  | 0.18 | 0.02 | 0.01 |      |      |    |    |    |    |        |        |       |

## 【年齢層別5週分集計】

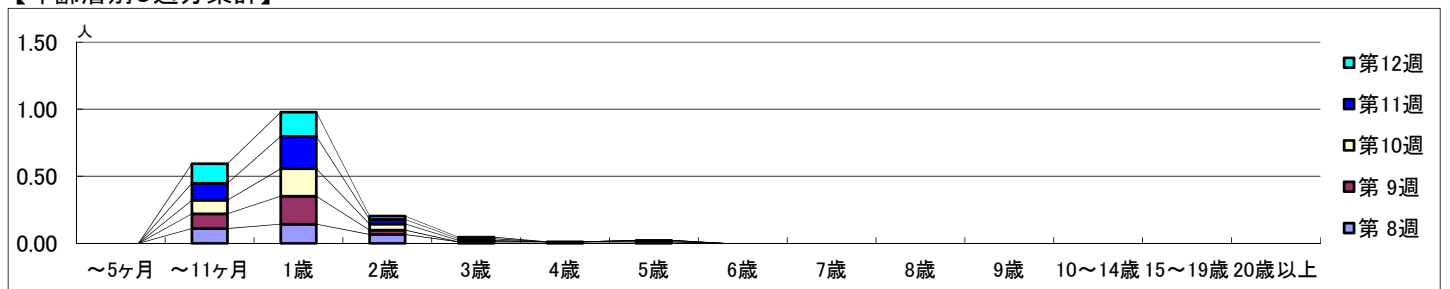

## 【定点当りの患者数】

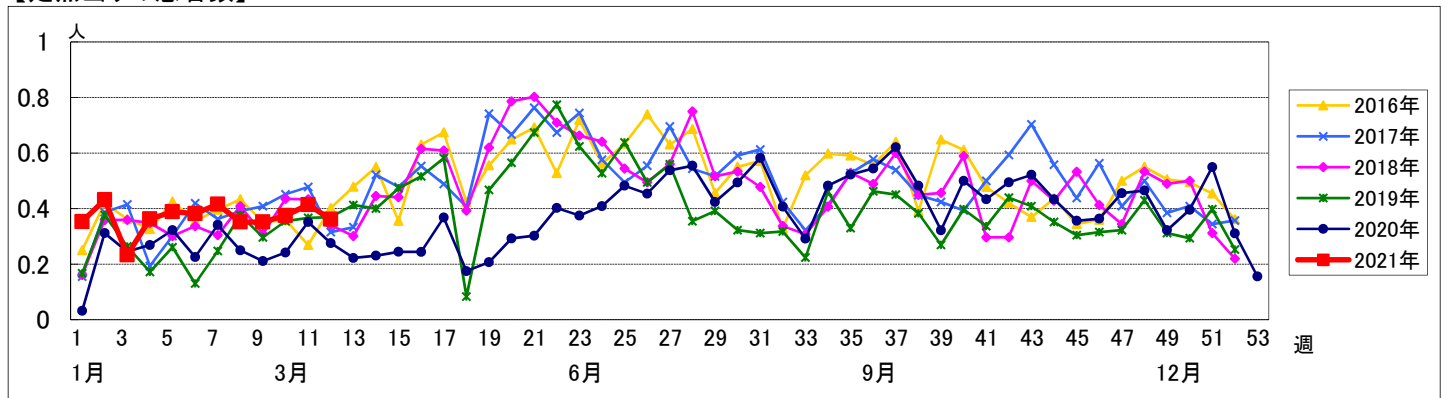

【区別・週別報告定点当り】

| 週数   |      | 合計   | 鶴見 | 神奈川  | 西 | 中 | 南    | 港南 | 保土ヶ谷 | 旭 | 磯子 | 金沢 | 港北 | 緑 | 青葉 | 都筑 | 戸塚 | 栄 | 泉 | 瀬谷   |
|------|------|------|----|------|---|---|------|----|------|---|----|----|----|---|----|----|----|---|---|------|
| 第8週  | 定点数  | 94   | 7  | 6    | 3 | 4 | 5    | 5  | 5    | 6 | 4  | 5  | 8  | 5 | 7  | 5  | 7  | 4 | 4 | 4    |
|      | 報告定点 | 91   | 7  | 6    | 3 | 4 | 5    | 4  | 5    | 6 | 4  | 5  | 6  | 5 | 7  | 5  | 7  | 4 | 4 | 4    |
|      | 罹患数  | 3    | 0  | 1    | 0 | 0 | 0    | 0  | 1    | 0 | 0  | 0  | 0  | 0 | 0  | 0  | 0  | 0 | 0 | 1    |
|      | 定点当り | 0.03 | 0  | 0.17 | 0 | 0 | 0    | 0  | 0.20 | 0 | 0  | 0  | 0  | 0 | 0  | 0  | 0  | 0 | 0 | 0.25 |
| 第9週  | 報告定点 | 91   | 7  | 6    | 3 | 4 | 5    | 5  | 5    | 6 | 4  | 5  | 7  | 5 | 7  | 4  | 7  | 3 | 4 | 4    |
|      | 罹患数  | 3    | 0  | 0    | 0 | 0 | 3    | 0  | 0    | 0 | 0  | 0  | 0  | 0 | 0  | 0  | 0  | 0 | 0 | 0    |
|      | 定点当り | 0.03 | 0  | 0    | 0 | 0 | 0.60 | 0  | 0    | 0 | 0  | 0  | 0  | 0 | 0  | 0  | 0  | 0 | 0 | 0    |
|      | 報告定点 | 88   | 7  | 6    | 3 | 4 | 4    | 5  | 4    | 6 | 4  | 5  | 7  | 5 | 7  | 3  | 7  | 3 | 4 | 4    |
| 第10週 | 報告定点 | 88   | 7  | 6    | 3 | 4 | 4    | 5  | 4    | 6 | 4  | 5  | 7  | 5 | 7  | 3  | 7  | 3 | 4 | 4    |
|      | 罹患数  | 1    | 0  | 0    | 0 | 0 | 0    | 0  | 1    | 0 | 0  | 0  | 0  | 0 | 0  | 0  | 0  | 0 | 0 | 0    |
|      | 定点当り | 0.01 | 0  | 0    | 0 | 0 | 0    | 0  | 0.25 | 0 | 0  | 0  | 0  | 0 | 0  | 0  | 0  | 0 | 0 | 0    |
|      | 報告定点 | 87   | 7  | 6    | 3 | 4 | 5    | 5  | 4    | 5 | 4  | 5  | 7  | 5 | 6  | 3  | 6  | 4 | 4 | 4    |
| 第11週 | 報告定点 | 87   | 7  | 6    | 3 | 4 | 5    | 5  | 4    | 5 | 4  | 5  | 7  | 5 | 6  | 3  | 6  | 4 | 4 | 4    |
|      | 罹患数  | 0    | 0  | 0    | 0 | 0 | 0    | 0  | 0    | 0 | 0  | 0  | 0  | 0 | 0  | 0  | 0  | 0 | 0 | 0    |
|      | 定点当り | 0    | 0  | 0    | 0 | 0 | 0    | 0  | 0    | 0 | 0  | 0  | 0  | 0 | 0  | 0  | 0  | 0 | 0 | 0    |
|      | 報告定点 | 83   | 7  | 6    | 3 | 4 | 4    | 2  | 3    | 6 | 3  | 5  | 7  | 5 | 6  | 4  | 7  | 3 | 4 | 4    |
| 第12週 | 報告定点 | 83   | 7  | 6    | 3 | 4 | 4    | 2  | 3    | 6 | 3  | 5  | 7  | 5 | 6  | 4  | 7  | 3 | 4 | 4    |
|      | 罹患数  | 0    | 0  | 0    | 0 | 0 | 0    | 0  | 0    | 0 | 0  | 0  | 0  | 0 | 0  | 0  | 0  | 0 | 0 | 0    |
|      | 定点当り | 0    | 0  | 0    | 0 | 0 | 0    | 0  | 0    | 0 | 0  | 0  | 0  | 0 | 0  | 0  | 0  | 0 | 0 | 0    |
|      | 報告定点 | 0    | 0  | 0    | 0 | 0 | 0    | 0  | 0    | 0 | 0  | 0  | 0  | 0 | 0  | 0  | 0  | 0 | 0 | 0    |

| 週数   |      | 合計   | ~5ヶ月 | ~11ヶ月 | 1歳   | 2歳   | 3歳 | 4歳   | 5歳 | 6歳   | 7歳 | 8歳 | 9歳 | 10~14歳 | 15~19歳 | 20歳以上 |
|------|------|------|------|-------|------|------|----|------|----|------|----|----|----|--------|--------|-------|
| 第8週  | 罹患数  | 3    |      |       | 2    |      |    |      |    | 1    |    |    |    |        |        |       |
|      | 定点当り | 0.03 |      |       | 0.02 |      |    |      |    | 0.01 |    |    |    |        |        |       |
| 第9週  | 罹患数  | 3    |      |       |      | 2    |    | 1    |    |      |    |    |    |        |        |       |
|      | 定点当り | 0.03 |      |       |      | 0.02 |    | 0.01 |    |      |    |    |    |        |        |       |
| 第10週 | 罹患数  | 1    |      |       |      |      |    |      |    |      |    |    |    |        |        | 1     |
|      | 定点当り | 0.01 |      |       |      |      |    |      |    |      |    |    |    |        |        | 0.01  |
| 第11週 | 罹患数  | 0    |      |       |      |      |    |      |    |      |    |    |    |        |        |       |
|      | 定点当り | 0    |      |       |      |      |    |      |    |      |    |    |    |        |        |       |
| 第12週 | 罹患数  | 0    |      |       |      |      |    |      |    |      |    |    |    |        |        |       |
|      | 定点当り | 0    |      |       |      |      |    |      |    |      |    |    |    |        |        |       |

【年齢層別5週分集計】

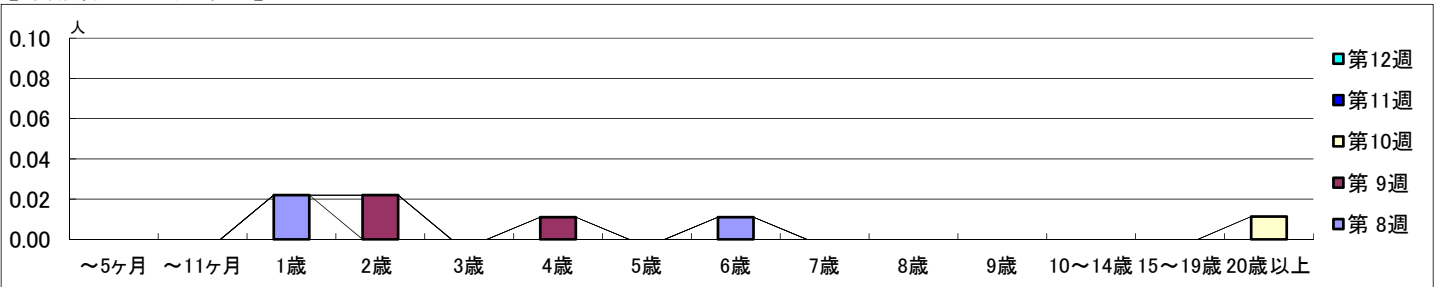

【定点当りの患者数】

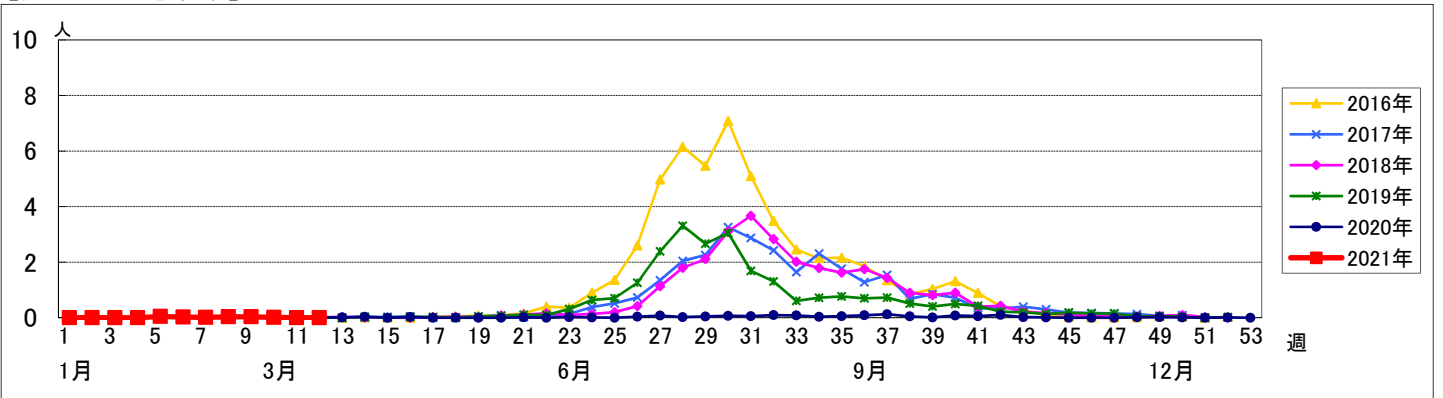

# << 流行性耳下腺炎 >>

2021年2月22日 ~ 3月28日  
[2021年 第8週 ~ 第12週]

## 【区別・週別報告定点当り】

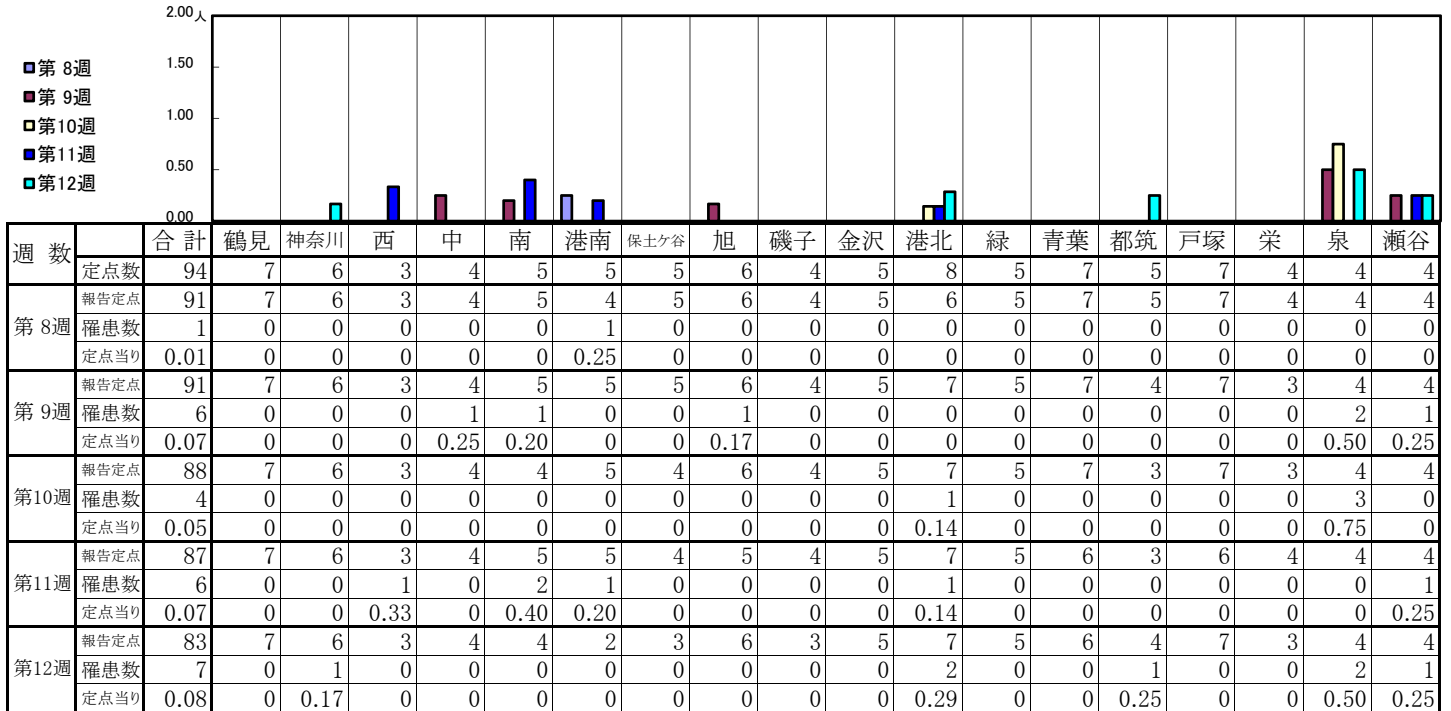

| 週数   | 合計 | ~5ヶ月 | ~11ヶ月 | 1歳 | 2歳 | 3歳 | 4歳 | 5歳 | 6歳 | 7歳 | 8歳 | 9歳 | 10~14歳 | 15~19歳 | 20歳以上 |
|------|----|------|-------|----|----|----|----|----|----|----|----|----|--------|--------|-------|
| 第8週  | 1  |      |       |    | 1  |    |    |    |    |    |    |    |        |        |       |
| 第9週  | 6  |      |       |    |    |    | 2  | 2  | 1  |    |    |    | 1      |        |       |
| 第10週 | 4  |      |       |    |    |    | 1  | 1  |    |    |    | 1  | 1      |        |       |
| 第11週 | 6  |      |       |    |    |    | 1  | 1  | 2  |    | 1  |    | 1      |        |       |
| 第12週 | 7  |      |       |    |    |    | 3  | 1  | 1  | 1  |    |    | 1      |        |       |

## 【年齢層別5週分集計】

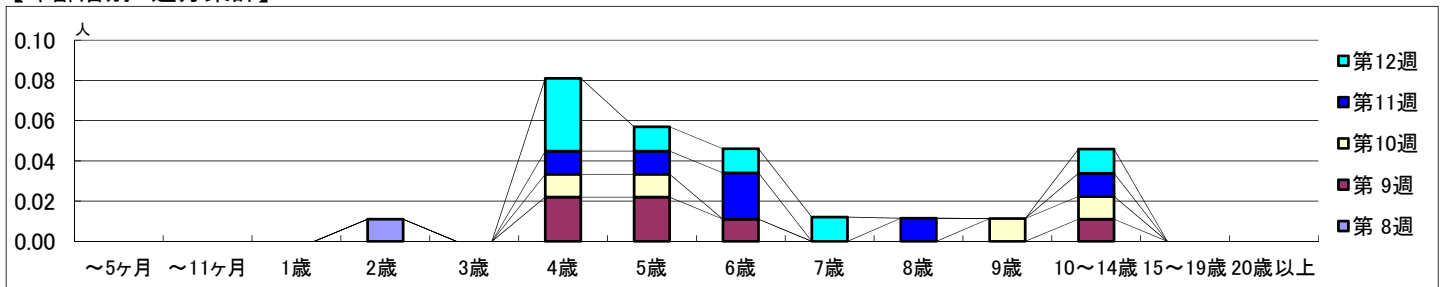

## 【定点当りの患者数】

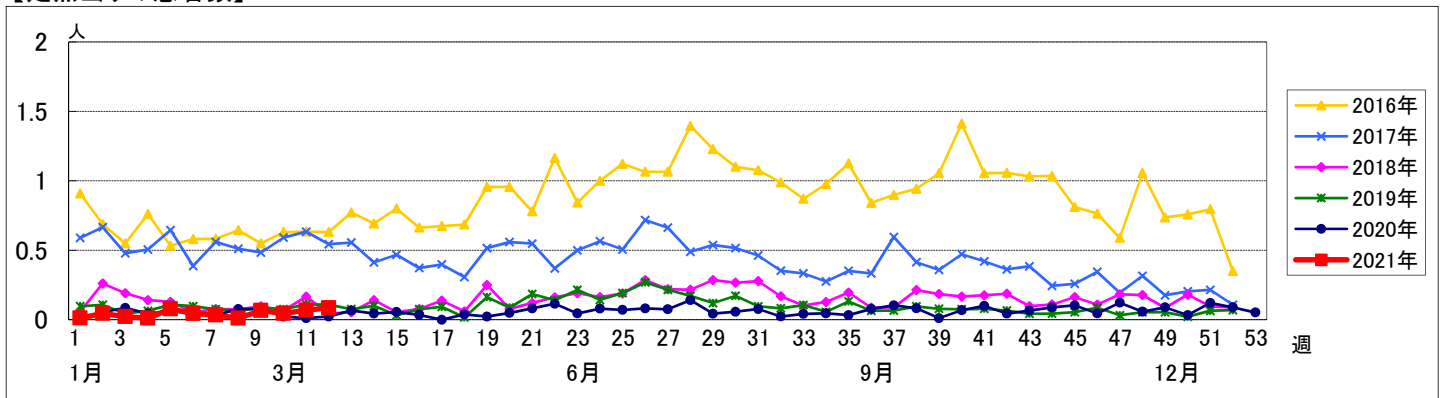

# << 急性出血性結膜炎 >>

2021年2月22日 ~ 3月28日  
[2021年 第8週 ~ 第12週]

## 【区別・週別報告定点当り】

| 週数   |      | 合計 | 区別 |     |   |   |   |    |      |   |    |    |    |   |    |    |    |   |   |    |
|------|------|----|----|-----|---|---|---|----|------|---|----|----|----|---|----|----|----|---|---|----|
|      |      |    | 鶴見 | 神奈川 | 西 | 中 | 南 | 港南 | 保土ヶ谷 | 旭 | 磯子 | 金沢 | 港北 | 緑 | 青葉 | 都筑 | 戸塚 | 栄 | 泉 | 瀬谷 |
| 第8週  | 定点数  | 22 | 2  | 1   | 1 | 1 | 1 | 1  | 1    | 1 | 1  | 1  | 2  | 1 | 2  | 1  | 2  | 1 | 1 | 1  |
|      | 報告定点 | 22 | 2  | 1   | 1 | 1 | 1 | 1  | 1    | 1 | 1  | 1  | 2  | 1 | 2  | 1  | 2  | 1 | 1 | 1  |
|      | 罹患数  | 0  | 0  | 0   | 0 | 0 | 0 | 0  | 0    | 0 | 0  | 0  | 0  | 0 | 0  | 0  | 0  | 0 | 0 | 0  |
|      | 定点当り | 0  | 0  | 0   | 0 | 0 | 0 | 0  | 0    | 0 | 0  | 0  | 0  | 0 | 0  | 0  | 0  | 0 | 0 | 0  |
| 第9週  | 報告定点 | 22 | 2  | 1   | 1 | 1 | 1 | 1  | 1    | 1 | 1  | 1  | 2  | 1 | 2  | 1  | 2  | 1 | 1 | 1  |
|      | 罹患数  | 0  | 0  | 0   | 0 | 0 | 0 | 0  | 0    | 0 | 0  | 0  | 0  | 0 | 0  | 0  | 0  | 0 | 0 | 0  |
|      | 定点当り | 0  | 0  | 0   | 0 | 0 | 0 | 0  | 0    | 0 | 0  | 0  | 0  | 0 | 0  | 0  | 0  | 0 | 0 | 0  |
|      | 報告定点 | 21 | 2  | 1   | 1 | 1 | 1 | 1  | 1    | 1 | 1  | 1  | 1  | 1 | 2  | 1  | 2  | 1 | 1 | 1  |
| 第10週 | 罹患数  | 0  | 0  | 0   | 0 | 0 | 0 | 0  | 0    | 0 | 0  | 0  | 0  | 0 | 0  | 0  | 0  | 0 | 0 | 0  |
|      | 定点当り | 0  | 0  | 0   | 0 | 0 | 0 | 0  | 0    | 0 | 0  | 0  | 0  | 0 | 0  | 0  | 0  | 0 | 0 | 0  |
|      | 報告定点 | 22 | 2  | 1   | 1 | 1 | 1 | 1  | 1    | 1 | 1  | 1  | 2  | 1 | 2  | 1  | 2  | 1 | 1 | 1  |
|      | 罹患数  | 0  | 0  | 0   | 0 | 0 | 0 | 0  | 0    | 0 | 0  | 0  | 0  | 0 | 0  | 0  | 0  | 0 | 0 | 0  |
| 第11週 | 定点当り | 0  | 0  | 0   | 0 | 0 | 0 | 0  | 0    | 0 | 0  | 0  | 0  | 0 | 0  | 0  | 0  | 0 | 0 | 0  |
|      | 報告定点 | 22 | 2  | 1   | 1 | 1 | 1 | 1  | 1    | 1 | 1  | 1  | 2  | 1 | 2  | 1  | 2  | 1 | 1 | 1  |
|      | 罹患数  | 0  | 0  | 0   | 0 | 0 | 0 | 0  | 0    | 0 | 0  | 0  | 0  | 0 | 0  | 0  | 0  | 0 | 0 | 0  |
|      | 定点当り | 0  | 0  | 0   | 0 | 0 | 0 | 0  | 0    | 0 | 0  | 0  | 0  | 0 | 0  | 0  | 0  | 0 | 0 | 0  |
| 第12週 | 報告定点 | 20 | 2  | 1   | 1 | 1 | 1 | 1  | 1    | 1 | 1  | 1  | 2  | 1 | 1  | 1  | 2  | 1 | 1 | 1  |
|      | 罹患数  | 0  | 0  | 0   | 0 | 0 | 0 | 0  | 0    | 0 | 0  | 0  | 0  | 0 | 0  | 0  | 0  | 0 | 0 | 0  |
|      | 定点当り | 0  | 0  | 0   | 0 | 0 | 0 | 0  | 0    | 0 | 0  | 0  | 0  | 0 | 0  | 0  | 0  | 0 | 0 | 0  |
|      | 報告定点 | 0  | 0  | 0   | 0 | 0 | 0 | 0  | 0    | 0 | 0  | 0  | 0  | 0 | 0  | 0  | 0  | 0 | 0 | 0  |

| 週数   |      | 合計 | ~5ヶ月 | ~11ヶ月 | 1歳 | 2歳 | 3歳 | 4歳 | 5歳 | 6歳 | 7歳 | 8歳 | 9歳 | 10~14歳 | 15~19歳 | 20~29歳 | 30~39歳 | 40~49歳 | 50~59歳 | 60~69歳 | 70歳以上 |
|------|------|----|------|-------|----|----|----|----|----|----|----|----|----|--------|--------|--------|--------|--------|--------|--------|-------|
|      |      |    | 第8週  | 罹患数   | 0  |    |    |    |    |    |    |    |    |        |        |        |        |        |        |        |       |
|      | 定点当り | 0  |      |       |    |    |    |    |    |    |    |    |    |        |        |        |        |        |        |        |       |
| 第9週  | 罹患数  | 0  |      |       |    |    |    |    |    |    |    |    |    |        |        |        |        |        |        |        |       |
|      | 定点当り | 0  |      |       |    |    |    |    |    |    |    |    |    |        |        |        |        |        |        |        |       |
| 第10週 | 罹患数  | 0  |      |       |    |    |    |    |    |    |    |    |    |        |        |        |        |        |        |        |       |
|      | 定点当り | 0  |      |       |    |    |    |    |    |    |    |    |    |        |        |        |        |        |        |        |       |
| 第11週 | 罹患数  | 0  |      |       |    |    |    |    |    |    |    |    |    |        |        |        |        |        |        |        |       |
|      | 定点当り | 0  |      |       |    |    |    |    |    |    |    |    |    |        |        |        |        |        |        |        |       |
| 第12週 | 罹患数  | 0  |      |       |    |    |    |    |    |    |    |    |    |        |        |        |        |        |        |        |       |
|      | 定点当り | 0  |      |       |    |    |    |    |    |    |    |    |    |        |        |        |        |        |        |        |       |

## 【年齢層別5週分集計】

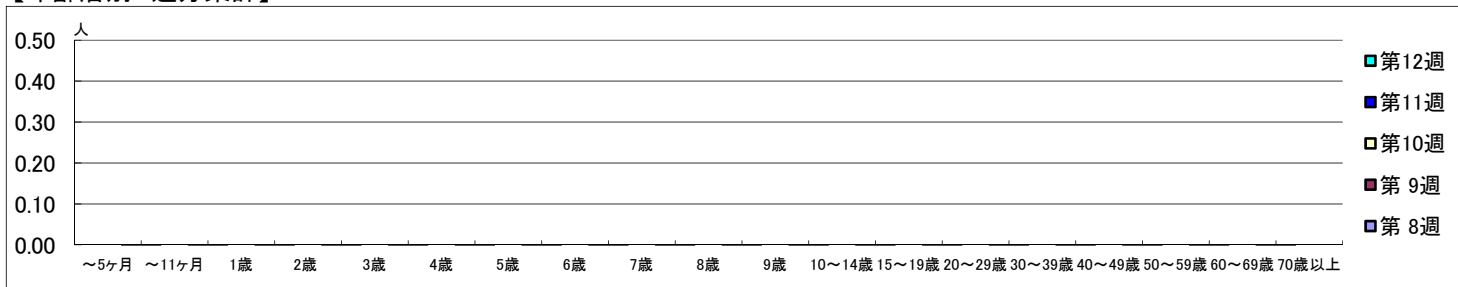

## 【定点当りの患者数】

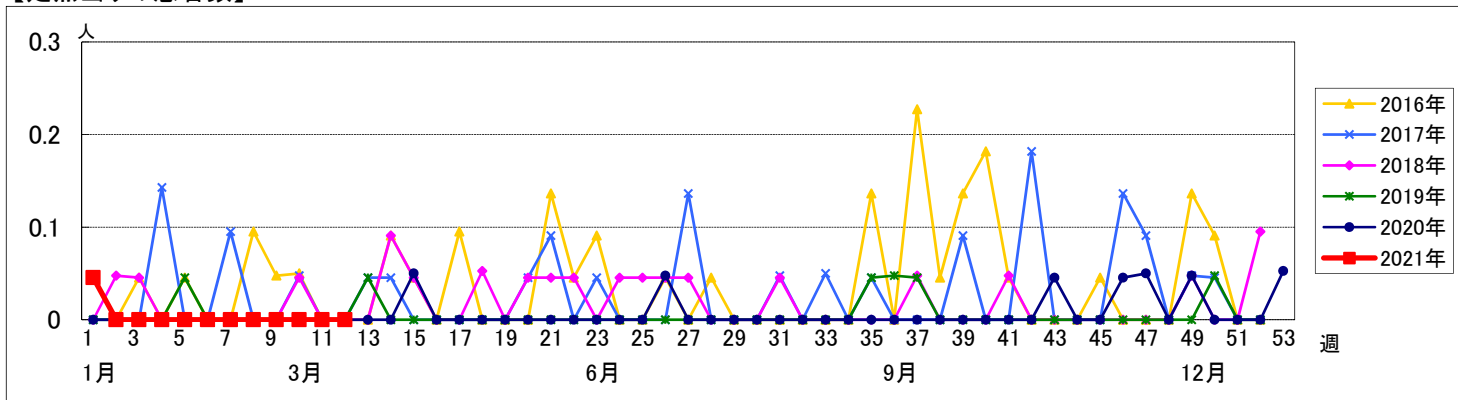

# << 流行性角結膜炎 >>

2021年2月22日 ~ 3月28日  
[2021年 第8週 ~ 第12週]

## 【区別・週別報告定点当り】

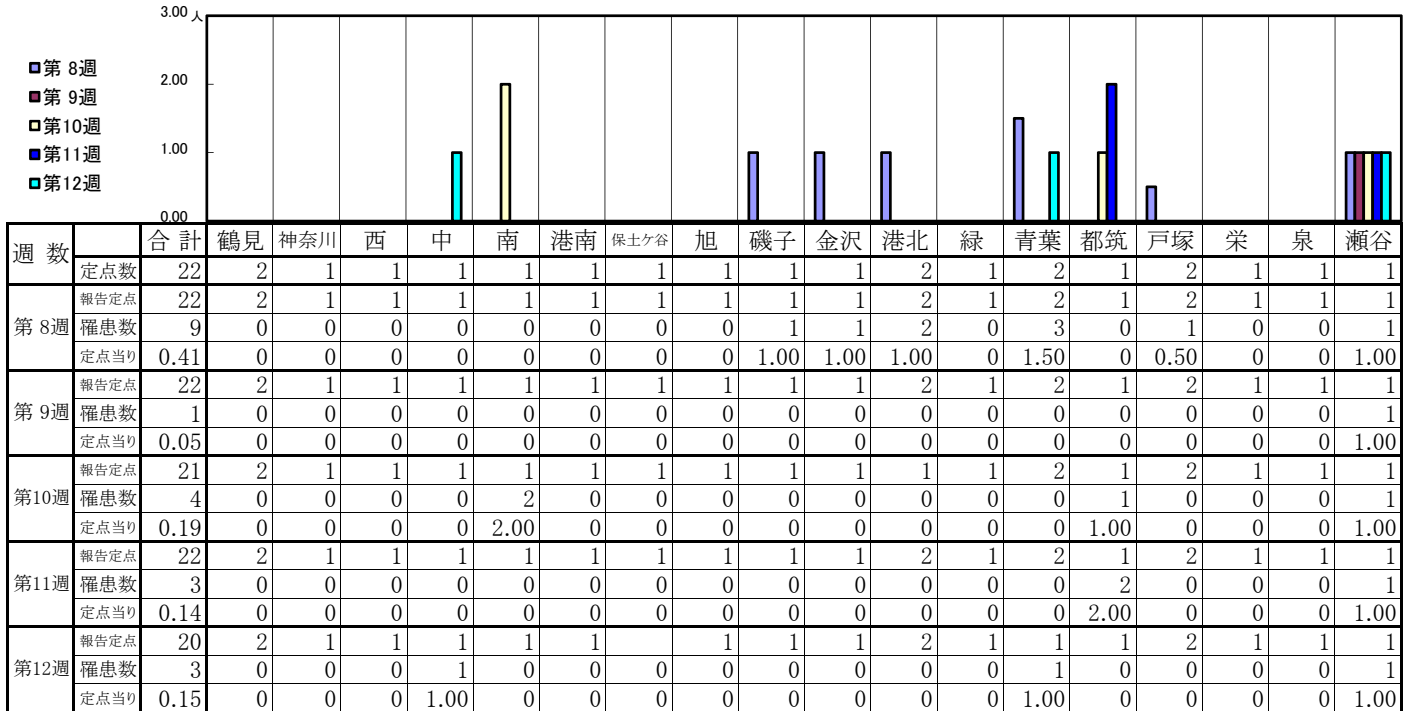

| 週数   |      | 合計   | 年齢層別 |       |    |    |    |    |    |    |    |    |    |        |        |        |        |        |        |        |       |  |
|------|------|------|------|-------|----|----|----|----|----|----|----|----|----|--------|--------|--------|--------|--------|--------|--------|-------|--|
|      |      |      | ~5ヶ月 | ~11ヶ月 | 1歳 | 2歳 | 3歳 | 4歳 | 5歳 | 6歳 | 7歳 | 8歳 | 9歳 | 10~14歳 | 15~19歳 | 20~29歳 | 30~39歳 | 40~49歳 | 50~59歳 | 60~69歳 | 70歳以上 |  |
| 第8週  | 罹患数  | 9    |      |       |    |    |    |    |    |    |    |    |    |        |        | 2      |        | 2      | 2      | 3      |       |  |
|      | 定点当り | 0.41 |      |       |    |    |    |    |    |    |    |    |    |        |        | 0.09   |        | 0.09   | 0.09   | 0.14   |       |  |
| 第9週  | 罹患数  | 1    |      |       |    |    |    |    |    |    |    |    |    |        |        |        |        |        |        |        | 1     |  |
|      | 定点当り | 0.05 |      |       |    |    |    |    |    |    |    |    |    |        |        |        |        |        |        |        | 0.05  |  |
| 第10週 | 罹患数  | 4    |      |       |    |    |    |    |    |    |    |    |    |        |        |        | 1      | 1      | 2      |        |       |  |
|      | 定点当り | 0.19 |      |       |    |    |    |    |    |    |    |    |    |        |        |        | 0.05   | 0.05   | 0.10   |        |       |  |
| 第11週 | 罹患数  | 3    |      |       |    |    |    |    |    |    |    |    |    |        |        |        | 1      |        |        | 2      |       |  |
|      | 定点当り | 0.14 |      |       |    |    |    |    |    |    |    |    |    |        |        |        | 0.05   |        |        | 0.09   |       |  |
| 第12週 | 罹患数  | 3    |      |       |    |    |    |    |    |    |    |    |    | 1      |        | 1      |        | 1      |        |        |       |  |
|      | 定点当り | 0.15 |      |       |    |    |    |    |    |    |    |    |    | 0.05   |        | 0.05   |        | 0.05   |        |        |       |  |

## 【年齢層別5週分集計】

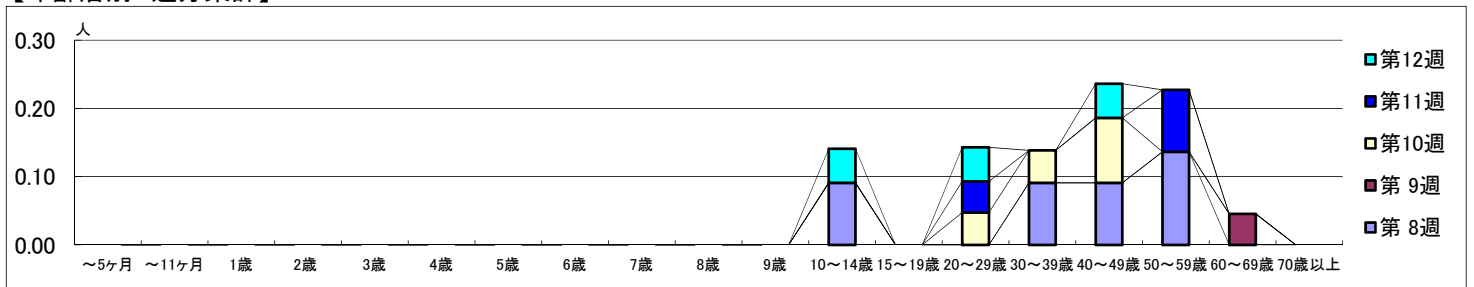

## 【定点当りの患者数】

