

| | インフルエンザ | RSウイルス感染症 | 咽頭結膜熱 | A群溶血性レンサ球菌咽頭炎 | 感染性胃腸炎 | 水痘 | 手足口病 | 伝染性紅斑 | 突発性発しん | ヘルパンギーナ | 流行性耳下腺炎 | 急性出血性結膜炎 | 流行性角結膜炎 |
|--------|---------|-----------|-------|---------------|--------|------|------|-------|--------|---------|---------|----------|---------|
| 警報レベル | 30 | | 3 | 8 | 20 | 2 | 5 | 2 | | 6 | 6 | 1 | 8 |
| 終息基準値 | 10 | | 1 | 4 | 12 | 1 | 2 | 1 | | 2 | 2 | 0.1 | 4 |
| 注意報レベル | 10 | | | | | 1 | | | | | 3 | | |
| 横浜市 | 0.36 | 1.62 | 0.29 | 1.46 | 1.88 | 0.58 | 2.42 | 0.28 | 0.39 | 0.54 | 0.10 | - | 0.85 |
| 鶴見 | 0.33 | 2.14 | 0.29 | 1.29 | 4.14 | - | 1.86 | - | 0.14 | - | 0.14 | - | 0.50 |
| 神奈川 | 0.33 | 2.60 | 0.40 | 1.00 | 2.20 | 1.60 | 3.80 | 0.20 | 0.60 | 0.60 | 0.20 | - | - |
| 西 | - | 0.33 | - | 1.00 | 0.33 | - | 0.67 | - | 0.33 | 0.33 | - | ... | ... |
| 中 | - | 0.25 | - | 1.50 | 3.75 | - | 3.25 | - | 0.50 | - | 0.25 | - | - |
| 南 | 1.00 | 1.00 | 1.20 | 1.40 | 1.40 | 0.20 | 3.00 | - | 0.40 | 1.00 | - | - | - |
| 港南 | 0.63 | 1.40 | 0.20 | 0.60 | 1.00 | 1.00 | 2.80 | - | 0.20 | 0.40 | 0.40 | - | - |
| 保土ヶ谷 | 0.13 | 2.20 | - | 1.60 | 0.60 | - | 2.20 | 0.20 | - | - | - | - | - |
| 旭 | 0.20 | 0.17 | - | 0.50 | 1.83 | 0.50 | 1.33 | - | 0.17 | 0.67 | - | - | - |
| 磯子 | 0.67 | 2.00 | 0.25 | 1.25 | 1.25 | 0.25 | 1.75 | 1.25 | 0.25 | 0.50 | 0.25 | - | - |
| 金沢 | 0.25 | 4.40 | - | 2.00 | 0.40 | 0.20 | 2.60 | - | 1.00 | 1.40 | 0.20 | - | 4.00 |
| 港北 | - | 1.57 | 0.86 | 0.43 | 2.43 | 0.29 | 5.29 | - | 0.29 | 1.00 | - | - | - |
| 緑 | 2.40 | 5.80 | 0.20 | 5.20 | 4.00 | 4.00 | 0.80 | - | 0.80 | - | 0.20 | - | 1.00 |
| 青葉 | 0.25 | - | 0.20 | 0.40 | 0.80 | 0.20 | 1.60 | 0.20 | 0.40 | 1.00 | - | - | - |
| 都筑 | 0.50 | - | - | 2.50 | 1.25 | - | - | - | - | 0.50 | - | - | 6.00 |
| 戸塚 | 0.20 | 0.71 | 0.29 | 0.57 | 1.14 | - | 2.57 | 0.57 | 0.57 | 0.14 | - | - | 1.50 |
| 栄 | 0.17 | - | - | 1.75 | 1.50 | 0.25 | 0.75 | 0.25 | 0.25 | 0.50 | 0.25 | - | - |
| 泉 | 0.20 | 0.75 | 1.00 | 3.75 | 2.50 | 1.50 | 5.50 | 0.25 | 0.50 | 1.50 | - | - | - |
| 瀬谷 | 0.17 | 3.00 | - | 1.00 | 2.00 | 0.75 | 2.00 | 2.75 | 0.75 | 0.25 | - | - | 2.00 |

(-: 定点当たり0.00) (…: 未報告)

- ◎ 報告定点当たりの値が警報レベル もしくは警報レベル継続中です
- 報告定点当たりの値が注意報レベルに達しています

(この数字は集計時点のもので、翌週以降変動することもあります)

<< インフルエンザ >>

2019年 8月19日 ~ 9月22日
[2019年 第34週 ~ 第38週]

【区別・週別報告定点当り】

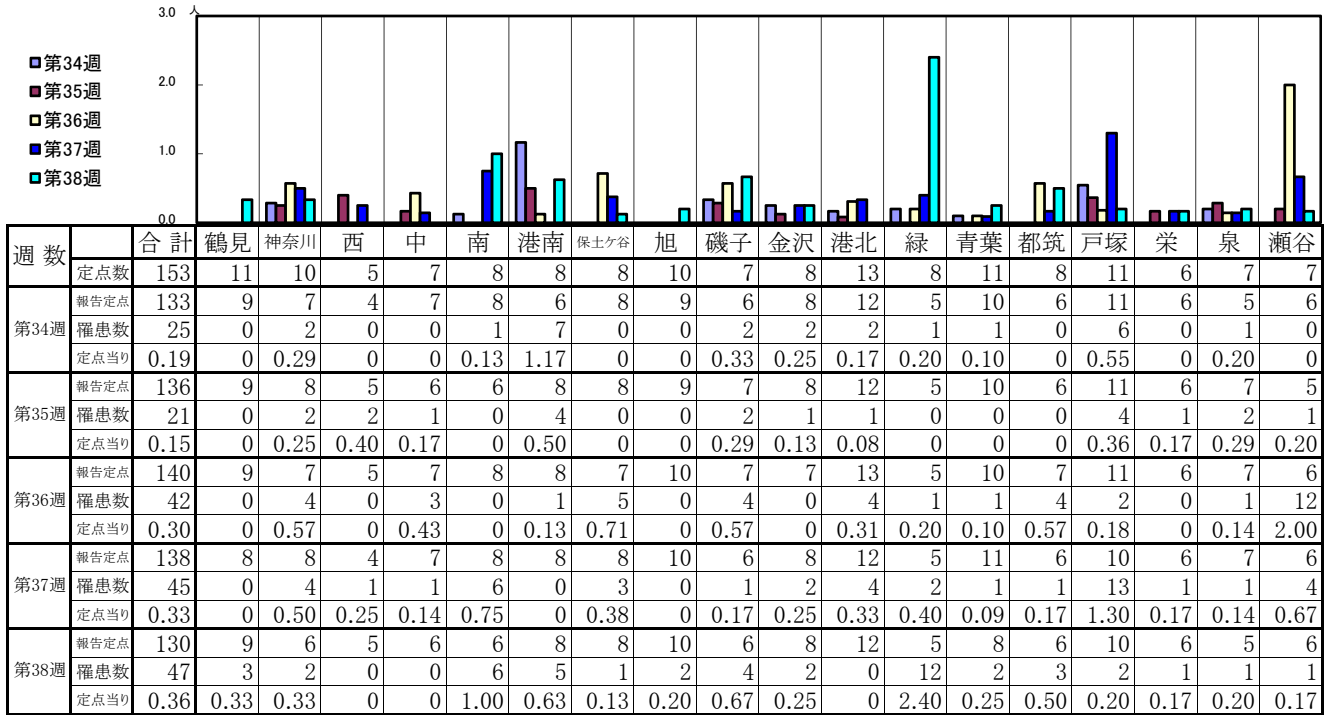

| 週数 | 合計 | ~5ヶ月 | ~11ヶ月 | 1歳 | 2歳 | 3歳 | 4歳 | 5歳 | 6歳 | 7歳 | 8歳 | 9歳 | 10~14歳 | 15~19歳 | 20~29歳 | 30~39歳 | 40~49歳 | 50~59歳 | 60~69歳 | 70~79歳 | 80歳以上 |
|------|------|------|-------|------|------|------|------|------|------|------|------|------|--------|--------|--------|--------|--------|--------|--------|--------|-------|
| 第34週 | 25 | | | 3 | | 1 | 1 | 2 | 3 | 1 | | 1 | 3 | 2 | 3 | 2 | 1 | 1 | 1 | | |
| 報告定点 | 133 | | | 4 | | 7 | 6 | 8 | 6 | 8 | | 9 | 5 | 10 | 6 | 11 | 6 | 5 | 6 | | |
| 罹患数 | 21 | | 1 | 3 | 2 | 3 | 2 | 3 | 1 | 1 | 1 | 1 | | | 1 | | 1 | | 1 | | |
| 定点当り | 0.15 | | 0.01 | 0.02 | 0.01 | 0.02 | 0.01 | 0.02 | 0.01 | 0.01 | 0.01 | 0.01 | | | 0.01 | | 0.01 | | 0.01 | | |
| 第35週 | 42 | | | 1 | 5 | 3 | 5 | 2 | 2 | 4 | 8 | 5 | | | 4 | 1 | 1 | | 1 | | |
| 報告定点 | 140 | | | 5 | 7 | 8 | 8 | 8 | 10 | 6 | 8 | 12 | 5 | 11 | 6 | 10 | 6 | 7 | 6 | | |
| 罹患数 | 45 | | 5 | 2 | 2 | 3 | 5 | 2 | 1 | 2 | 4 | | 3 | 4 | 3 | 4 | 2 | 3 | | | |
| 定点当り | 0.33 | | 0.04 | 0.01 | 0.01 | 0.02 | 0.04 | 0.01 | 0.01 | 0.01 | 0.03 | | 0.02 | 0.03 | 0.02 | 0.03 | 0.01 | 0.02 | | | |
| 第36週 | 47 | | | 4 | 1 | 5 | 6 | 2 | 5 | 2 | 4 | 3 | 8 | | 2 | 1 | 2 | 2 | | | |
| 報告定点 | 130 | | | 5 | 6 | 6 | 8 | 8 | 10 | 6 | 8 | 12 | 5 | 8 | 6 | 10 | 6 | 5 | 6 | | |
| 罹患数 | 47 | | | 4 | 1 | 5 | 6 | 2 | 5 | 2 | 4 | 3 | 8 | | 2 | 1 | 2 | 2 | | | |
| 定点当り | 0.36 | | | 0.03 | 0.01 | 0.04 | 0.05 | 0.02 | 0.04 | 0.02 | 0.03 | 0.02 | 0.06 | | 0.02 | 0.01 | 0.02 | 0.02 | | | |

【年齢層別5週分集計】

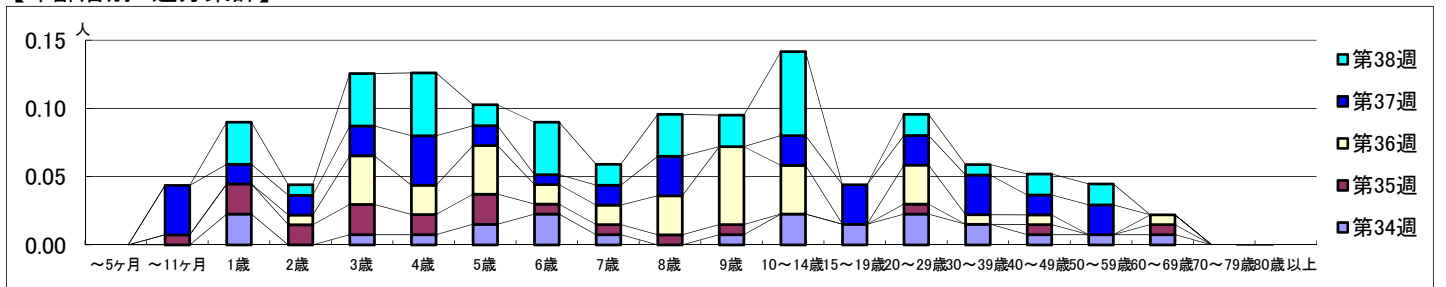

【定点当りの患者数】

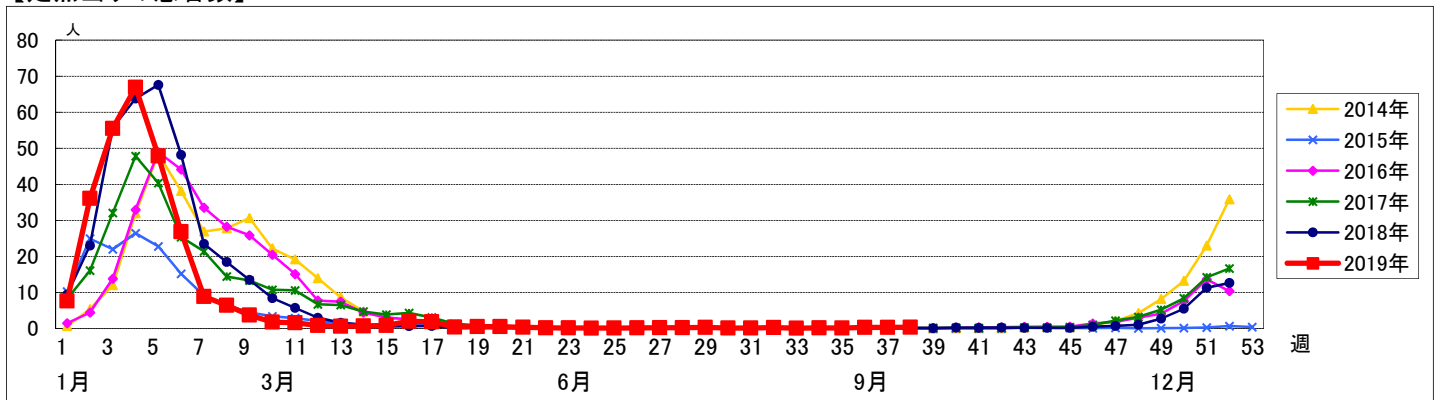

<< RSウイルス感染症 >>

2019年 8月19日 ~ 9月22日
[2019年 第34週 ~ 第38週]

【区別・週別報告定点当り】

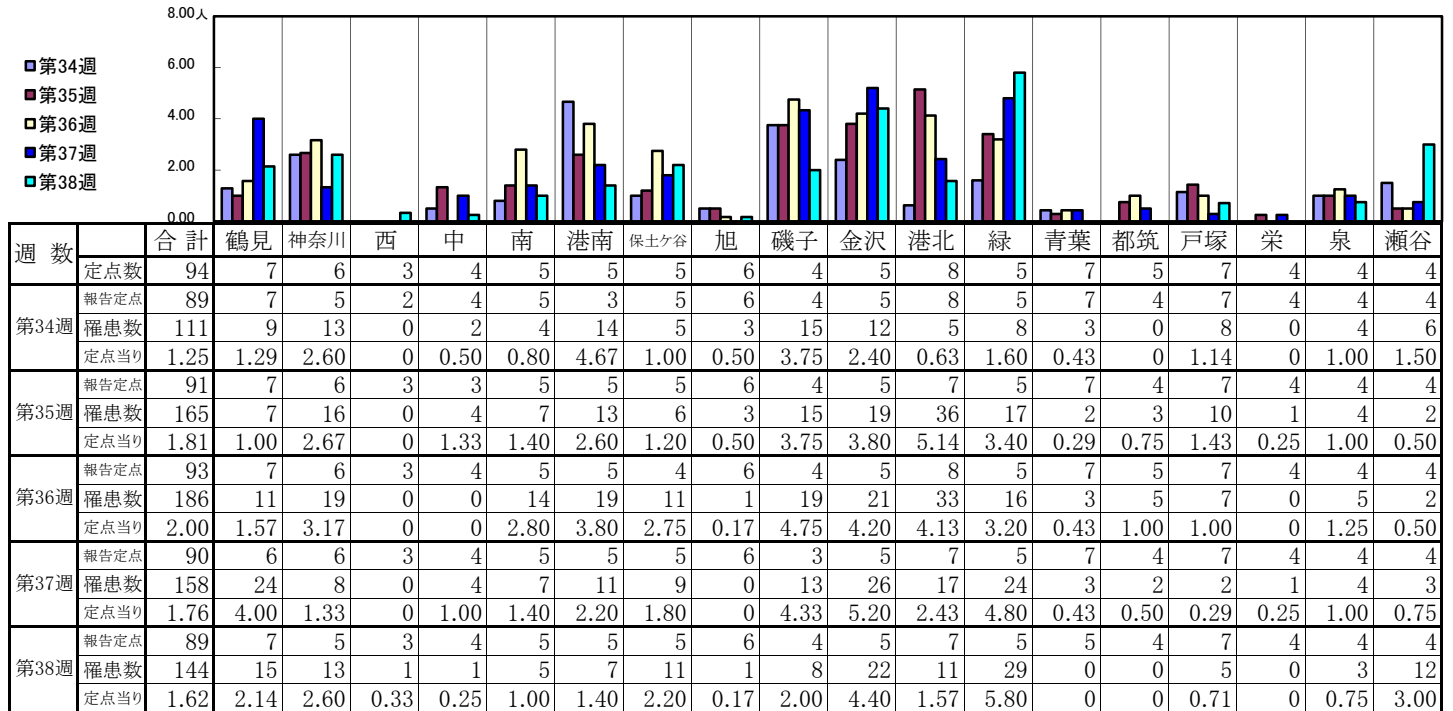

| 週数 | 合計 | ~5ヶ月 | ~11ヶ月 | 1歳 | 2歳 | 3歳 | 4歳 | 5歳 | 6歳 | 7歳 | 8歳 | 9歳 | 10~14歳 | 15~19歳 | 20歳以上 |
|------|------|------|-------|------|------|------|------|------|------|------|----|------|--------|--------|-------|
| 第34週 | 111 | 13 | 32 | 50 | 9 | 3 | 3 | 1 | | | | | | | |
| 第35週 | 165 | 25 | 39 | 56 | 34 | 8 | 2 | 1 | | | | | | | |
| 第36週 | 186 | 13 | 48 | 75 | 28 | 12 | 6 | 2 | | 1 | | | 1 | | |
| 第37週 | 158 | 11 | 33 | 63 | 22 | 17 | 7 | 1 | 1 | | | 1 | 1 | | 1 |
| 第38週 | 144 | 12 | 44 | 47 | 20 | 12 | 7 | 1 | 1 | | | | | | |
| 報告定点 | 1.25 | 0.15 | 0.36 | 0.56 | 0.10 | 0.03 | 0.03 | 0.01 | | | | | | | |
| 報告定点 | 1.81 | 0.27 | 0.43 | 0.62 | 0.37 | 0.09 | 0.02 | 0.01 | | | | | | | |
| 報告定点 | 2.00 | 0.14 | 0.52 | 0.81 | 0.30 | 0.13 | 0.06 | 0.02 | | 0.01 | | | 0.01 | | |
| 報告定点 | 1.76 | 0.12 | 0.37 | 0.70 | 0.24 | 0.19 | 0.08 | 0.01 | 0.01 | | | 0.01 | 0.01 | | 0.01 |
| 報告定点 | 1.62 | 0.13 | 0.49 | 0.53 | 0.22 | 0.13 | 0.08 | 0.01 | 0.01 | | | | | | |

【年齢層別5週分集計】

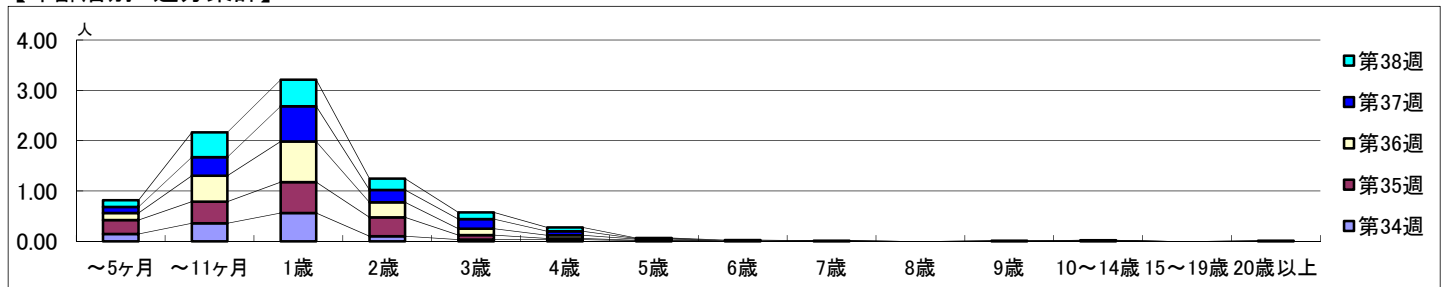

【定点当りの患者数】

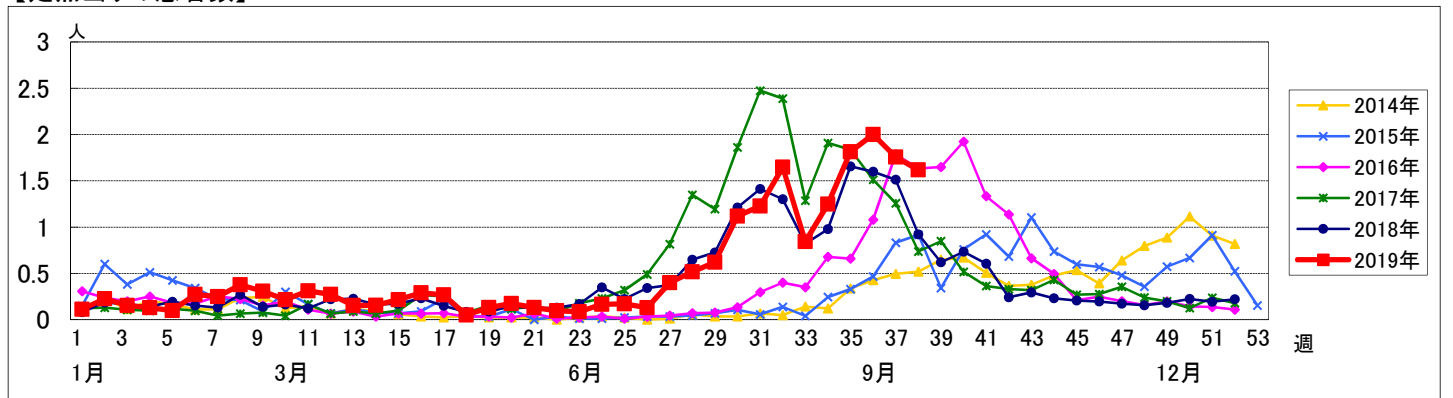

<< 咽頭結膜熱 >>

2019年 8月19日 ~ 9月22日
[2019年 第34週 ~ 第38週]

【区別・週別報告定点当り】

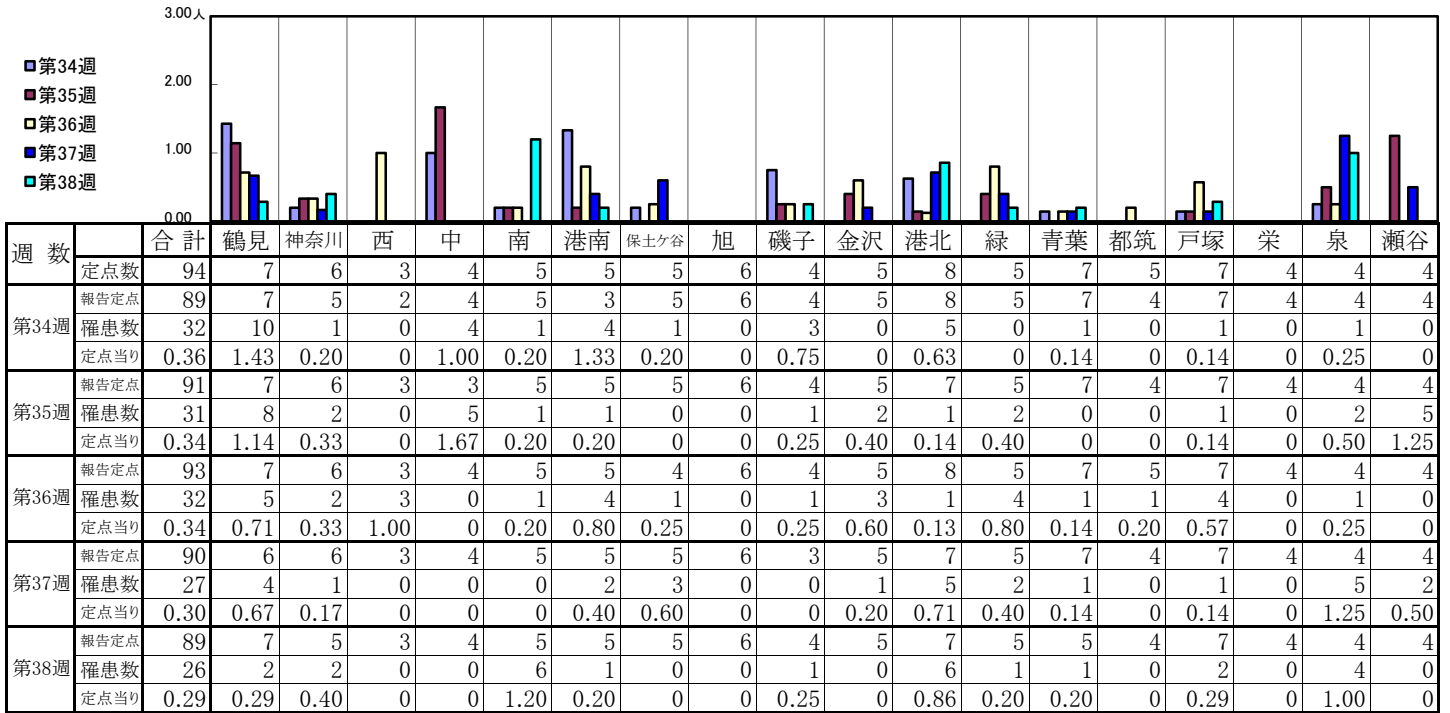

| 週数 | | 合計 | ~5ヶ月 | ~11ヶ月 | 1歳 | 2歳 | 3歳 | 4歳 | 5歳 | 6歳 | 7歳 | 8歳 | 9歳 | 10~14歳 | 15~19歳 | 20歳以上 |
|------|------|------|------|-------|------|------|------|------|------|------|------|------|------|--------|--------|-------|
| 第34週 | 罹患数 | 32 | | 2 | 12 | 4 | 5 | 5 | 2 | | | 1 | 1 | | | |
| | 定点当り | 0.36 | | 0.02 | 0.13 | 0.04 | 0.06 | 0.06 | 0.02 | | | 0.01 | 0.01 | | | |
| 第35週 | 罹患数 | 31 | | 5 | 5 | 9 | 6 | 1 | 2 | 2 | | | | | | 1 |
| | 定点当り | 0.34 | | 0.05 | 0.05 | 0.10 | 0.07 | 0.01 | 0.02 | 0.02 | | | | | | 0.01 |
| 第36週 | 罹患数 | 32 | 2 | 1 | 6 | 8 | 4 | 2 | 3 | 3 | | | 1 | 2 | | |
| | 定点当り | 0.34 | 0.02 | 0.01 | 0.06 | 0.09 | 0.04 | 0.02 | 0.03 | 0.03 | | | 0.01 | 0.02 | | |
| 第37週 | 罹患数 | 27 | | 1 | 1 | 5 | 5 | 3 | 1 | 6 | 3 | 1 | | | | 1 |
| | 定点当り | 0.30 | | 0.01 | 0.01 | 0.06 | 0.06 | 0.03 | 0.01 | 0.07 | 0.03 | 0.01 | | | | 0.01 |
| 第38週 | 罹患数 | 26 | | 1 | 7 | 3 | | 3 | 4 | 4 | 1 | | 1 | 1 | | 1 |
| | 定点当り | 0.29 | | 0.01 | 0.08 | 0.03 | | 0.03 | 0.04 | 0.04 | 0.01 | | 0.01 | 0.01 | | 0.01 |

【年齢層別5週分集計】

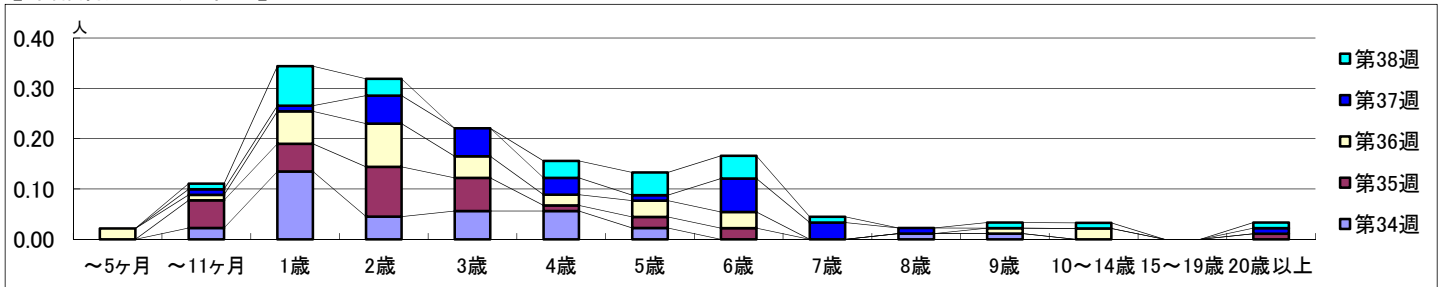

【定点当りの患者数】

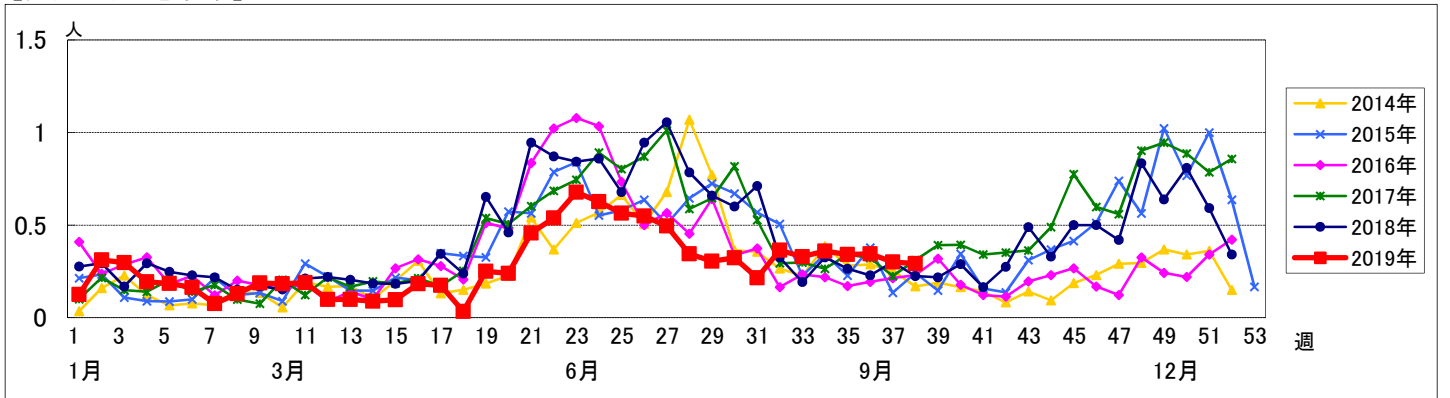

<< A群溶血性レンサ球菌咽頭炎 >>

2019年 8月19日 ~ 9月22日
[2019年 第34週 ~ 第38週]

【区別・週別報告定点当り】

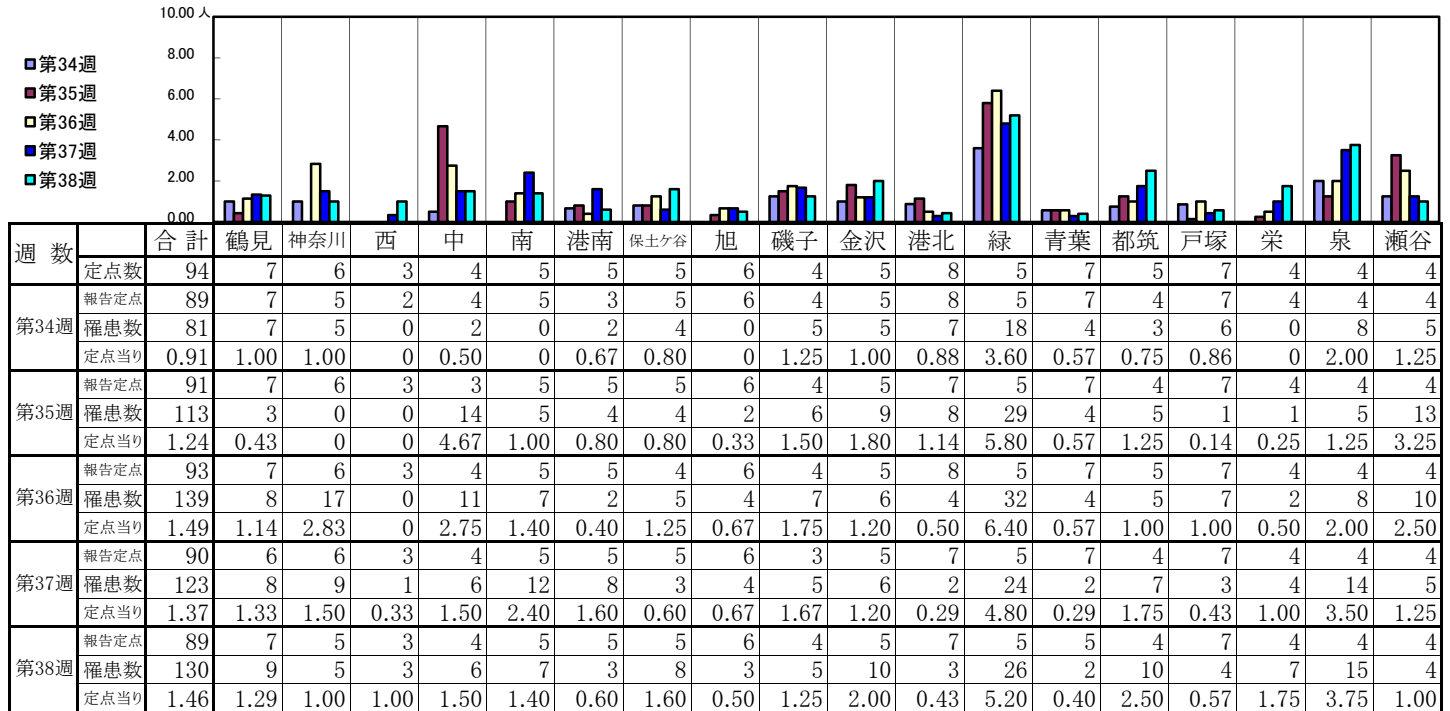

| 週数 | 合計 | ~5ヶ月 | ~11ヶ月 | 1歳 | 2歳 | 3歳 | 4歳 | 5歳 | 6歳 | 7歳 | 8歳 | 9歳 | 10~14歳 | 15~19歳 | 20歳以上 |
|------|-----|------|-------|----|----|----|----|----|----|----|----|----|--------|--------|-------|
| 第34週 | 81 | | 1 | 4 | 4 | 10 | 6 | 13 | 11 | 8 | 8 | 4 | 8 | 1 | 3 |
| 第35週 | 113 | | | 2 | 7 | 12 | 18 | 15 | 10 | 14 | 10 | 18 | 5 | | 2 |
| 第36週 | 139 | | 1 | 2 | 8 | 16 | 16 | 13 | 16 | 20 | 17 | 12 | 14 | | 4 |
| 第37週 | 123 | | | 2 | 3 | 6 | 19 | 22 | 17 | 12 | 12 | 8 | 15 | 2 | 5 |
| 第38週 | 130 | | | 3 | 2 | 13 | 15 | 26 | 14 | 26 | 12 | 8 | 6 | 1 | 4 |

【年齢層別5週分集計】

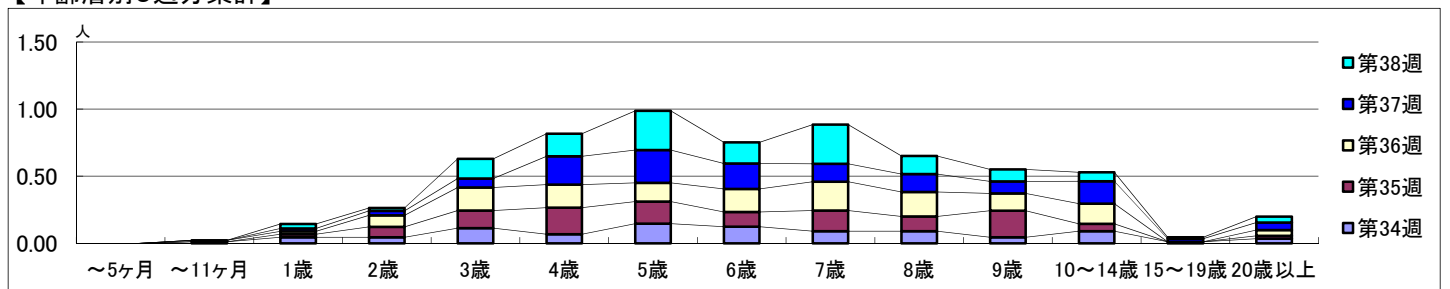

【定点当りの患者数】

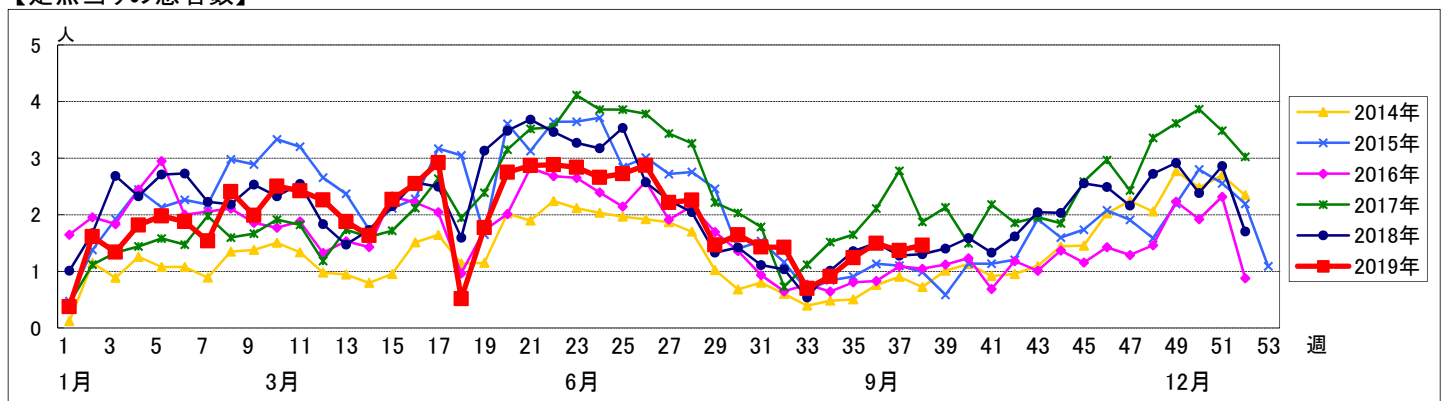

<< 感染性胃腸炎 >>

2019年 8月19日 ~ 9月22日
[2019年 第34週 ~ 第38週]

【区別・週別報告定点当り】

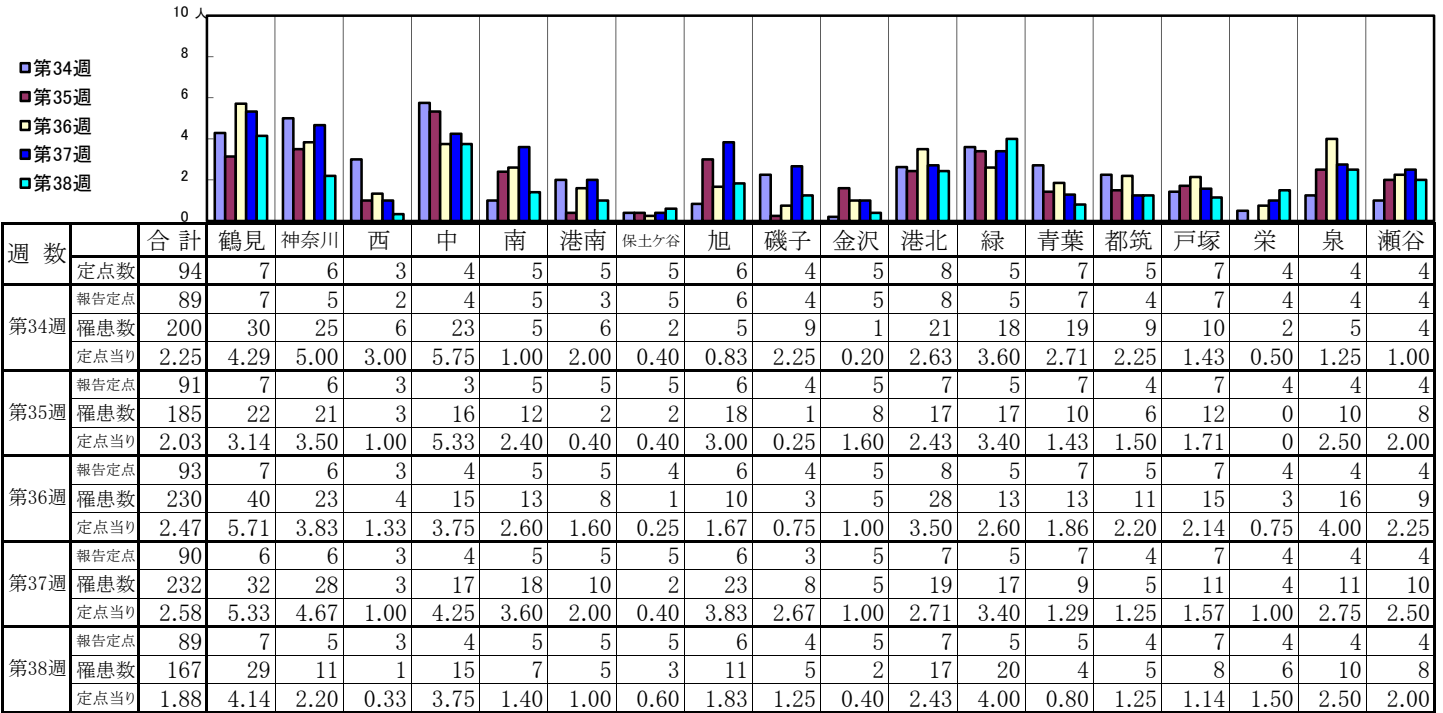

| 週数 | | 合計 | 年齢層別 | | | | | | | | | | | | | |
|------|------|------|------|-------|------|------|------|------|------|------|------|------|------|--------|--------|-------|
| | | | ~5ヶ月 | ~11ヶ月 | 1歳 | 2歳 | 3歳 | 4歳 | 5歳 | 6歳 | 7歳 | 8歳 | 9歳 | 10~14歳 | 15~19歳 | 20歳以上 |
| 第34週 | 罹患数 | 200 | 5 | 13 | 30 | 20 | 27 | 18 | 12 | 6 | 6 | 6 | 4 | 23 | 2 | 28 |
| | 定点当り | 2.25 | 0.06 | 0.15 | 0.34 | 0.22 | 0.30 | 0.20 | 0.13 | 0.07 | 0.07 | 0.07 | 0.04 | 0.26 | 0.02 | 0.31 |
| 第35週 | 罹患数 | 185 | 1 | 20 | 32 | 22 | 13 | 14 | 9 | 7 | 6 | 7 | 2 | 19 | 8 | 25 |
| | 定点当り | 2.03 | 0.01 | 0.22 | 0.35 | 0.24 | 0.14 | 0.15 | 0.10 | 0.08 | 0.07 | 0.08 | 0.02 | 0.21 | 0.09 | 0.27 |
| 第36週 | 罹患数 | 230 | 3 | 14 | 53 | 28 | 17 | 15 | 21 | 10 | 7 | 8 | 4 | 18 | 4 | 28 |
| | 定点当り | 2.47 | 0.03 | 0.15 | 0.57 | 0.30 | 0.18 | 0.16 | 0.23 | 0.11 | 0.08 | 0.09 | 0.04 | 0.19 | 0.04 | 0.30 |
| 第37週 | 罹患数 | 232 | 3 | 17 | 32 | 28 | 33 | 26 | 14 | 14 | 7 | 5 | 8 | 16 | 4 | 25 |
| | 定点当り | 2.58 | 0.03 | 0.19 | 0.36 | 0.31 | 0.37 | 0.29 | 0.16 | 0.16 | 0.08 | 0.06 | 0.09 | 0.18 | 0.04 | 0.28 |
| 第38週 | 罹患数 | 167 | 1 | 18 | 13 | 18 | 21 | 12 | 14 | 6 | 11 | 7 | 5 | 21 | 5 | 15 |
| | 定点当り | 1.88 | 0.01 | 0.20 | 0.15 | 0.20 | 0.24 | 0.13 | 0.16 | 0.07 | 0.12 | 0.08 | 0.06 | 0.24 | 0.06 | 0.17 |

【年齢層別5週分集計】

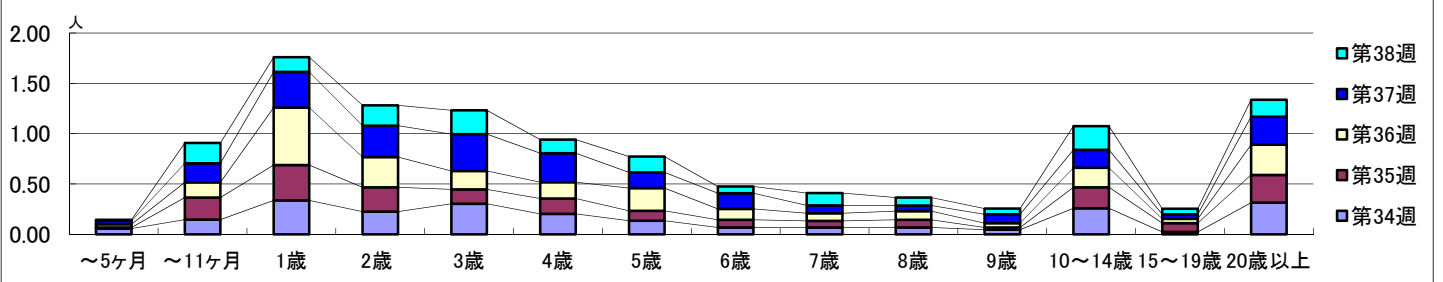

【定点当りの患者数】

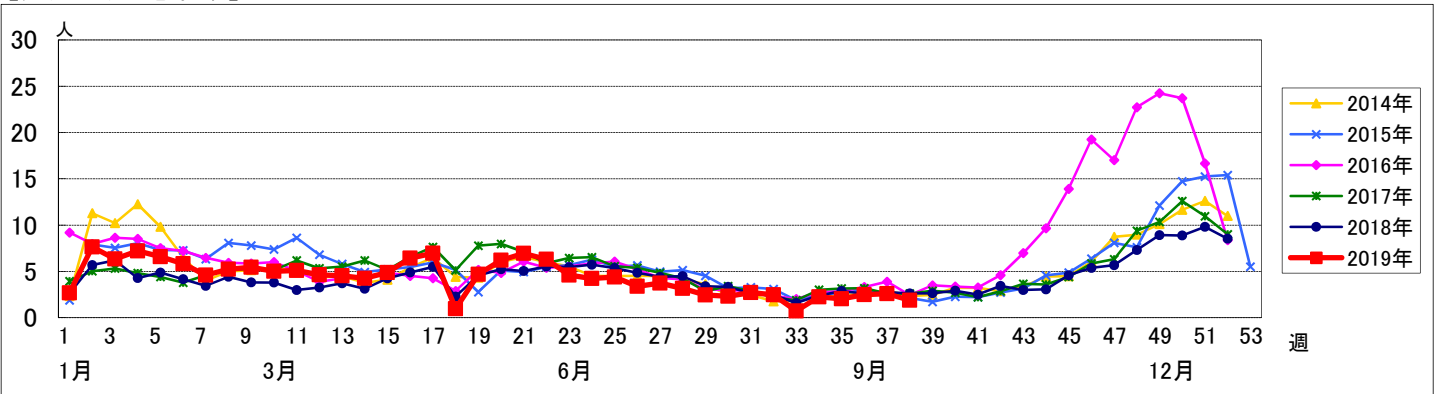

【区別・週別報告定点当り】

| 週 数 | | 区別 | | | | | | | | | | | | | | | | | | |
|------|------|------|----|------|---|---|------|------|------|------|------|------|------|------|------|------|------|------|------|------|
| | | 合計 | 鶴見 | 神奈川 | 西 | 中 | 南 | 港南 | 保土ヶ谷 | 旭 | 磯子 | 金沢 | 港北 | 緑 | 青葉 | 都筑 | 戸塚 | 栄 | 泉 | 瀬谷 |
| 第34週 | 定点数 | 94 | 7 | 6 | 3 | 4 | 5 | 5 | 5 | 6 | 4 | 5 | 8 | 5 | 7 | 5 | 7 | 4 | 4 | 4 |
| | 報告定点 | 89 | 7 | 5 | 2 | 4 | 5 | 3 | 5 | 6 | 4 | 5 | 8 | 5 | 7 | 4 | 7 | 4 | 4 | 4 |
| | 罹患数 | 24 | 0 | 1 | 0 | 0 | 0 | 0 | 2 | 1 | 0 | 0 | 2 | 5 | 1 | 3 | 1 | 0 | 6 | 2 |
| | 定点当り | 0.27 | 0 | 0.20 | 0 | 0 | 0 | 0 | 0.40 | 0.17 | 0 | 0 | 0.25 | 1.00 | 0.14 | 0.75 | 0.14 | 0 | 1.50 | 0.50 |
| 第35週 | 報告定点 | 91 | 7 | 6 | 3 | 3 | 5 | 5 | 5 | 6 | 4 | 5 | 7 | 5 | 7 | 4 | 7 | 4 | 4 | 4 |
| | 罹患数 | 18 | 0 | 1 | 0 | 0 | 1 | 0 | 0 | 1 | 0 | 3 | 3 | 3 | 1 | 1 | 0 | 0 | 1 | 3 |
| | 定点当り | 0.20 | 0 | 0.17 | 0 | 0 | 0.20 | 0 | 0 | 0.17 | 0 | 0.60 | 0.43 | 0.60 | 0.14 | 0.25 | 0 | 0 | 0.25 | 0.75 |
| | 報告定点 | 93 | 7 | 6 | 3 | 4 | 5 | 5 | 4 | 6 | 4 | 5 | 8 | 5 | 7 | 5 | 7 | 4 | 4 | 4 |
| 第36週 | 罹患数 | 38 | 0 | 2 | 0 | 0 | 0 | 1 | 0 | 1 | 0 | 0 | 3 | 12 | 2 | 1 | 3 | 2 | 7 | 4 |
| | 定点当り | 0.41 | 0 | 0.33 | 0 | 0 | 0 | 0.20 | 0 | 0.17 | 0 | 0 | 0.38 | 2.40 | 0.29 | 0.20 | 0.43 | 0.50 | 1.75 | 1.00 |
| | 報告定点 | 90 | 6 | 6 | 3 | 4 | 5 | 5 | 5 | 6 | 3 | 5 | 7 | 5 | 7 | 4 | 7 | 4 | 4 | 4 |
| | 罹患数 | 25 | 1 | 2 | 0 | 0 | 2 | 1 | 0 | 2 | 1 | 0 | 1 | 2 | 2 | 2 | 5 | 0 | 1 | 3 |
| 第37週 | 報告定点 | 89 | 7 | 5 | 3 | 4 | 5 | 5 | 5 | 6 | 4 | 5 | 7 | 5 | 5 | 4 | 7 | 4 | 4 | 4 |
| | 罹患数 | 52 | 0 | 8 | 0 | 0 | 1 | 5 | 0 | 3 | 1 | 1 | 2 | 20 | 1 | 0 | 0 | 1 | 6 | 3 |
| | 定点当り | 0.58 | 0 | 1.60 | 0 | 0 | 0.20 | 1.00 | 0 | 0.50 | 0.25 | 0.20 | 0.29 | 4.00 | 0.20 | 0 | 0 | 0.25 | 1.50 | 0.75 |

| 週 数 | | 合計 | 年齢層別 | | | | | | | | | | | | | |
|------|------|------|------|-------|------|------|------|------|------|------|------|------|------|--------|--------|-------|
| | | | ~5ヶ月 | ~11ヶ月 | 1歳 | 2歳 | 3歳 | 4歳 | 5歳 | 6歳 | 7歳 | 8歳 | 9歳 | 10~14歳 | 15~19歳 | 20歳以上 |
| 第34週 | 罹患数 | 24 | | 1 | 1 | 2 | 1 | 3 | | 4 | 2 | 3 | 3 | 4 | | |
| | 定点当り | 0.27 | | 0.01 | 0.01 | 0.02 | 0.01 | 0.03 | | 0.04 | 0.02 | 0.03 | 0.03 | 0.04 | | |
| 第35週 | 罹患数 | 18 | | | 3 | | 1 | 2 | 2 | 3 | 1 | | 1 | 3 | 2 | |
| | 定点当り | 0.20 | | | 0.03 | | 0.01 | 0.02 | 0.02 | 0.03 | 0.01 | | 0.01 | 0.03 | 0.02 | |
| 第36週 | 罹患数 | 38 | | 1 | 2 | | 2 | 5 | 1 | 7 | 6 | 5 | 1 | 6 | 1 | 1 |
| | 定点当り | 0.41 | | 0.01 | 0.02 | | 0.02 | 0.05 | 0.01 | 0.08 | 0.06 | 0.05 | 0.01 | 0.06 | 0.01 | 0.01 |
| 第37週 | 罹患数 | 25 | 1 | 1 | 2 | 1 | 1 | 1 | 2 | 1 | 4 | 3 | 2 | 6 | | |
| | 定点当り | 0.28 | 0.01 | 0.01 | 0.02 | 0.01 | 0.01 | 0.01 | 0.02 | 0.01 | 0.04 | 0.03 | 0.02 | 0.07 | | |
| 第38週 | 罹患数 | 52 | | 1 | 3 | 2 | 3 | 2 | 9 | 7 | 4 | 4 | 4 | 13 | | |
| | 定点当り | 0.58 | | 0.01 | 0.03 | 0.02 | 0.03 | 0.02 | 0.10 | 0.08 | 0.04 | 0.04 | 0.04 | 0.15 | | |

【年齢層別5週分集計】

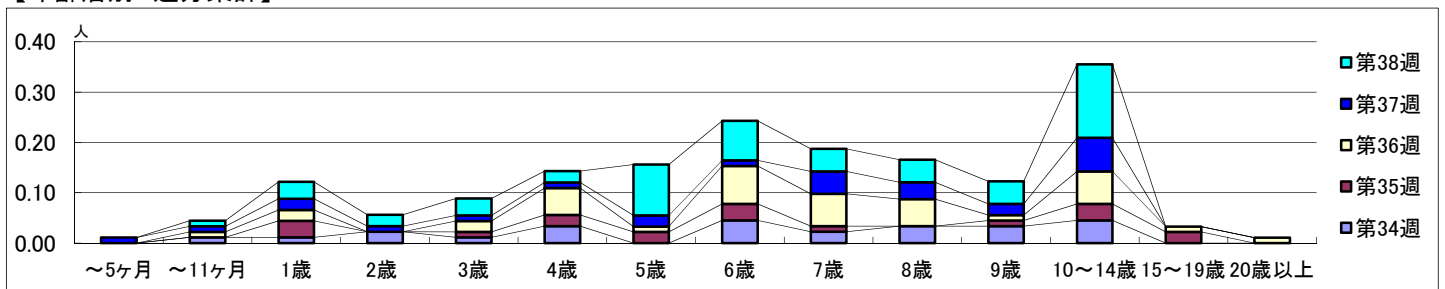

【定点当りの患者数】

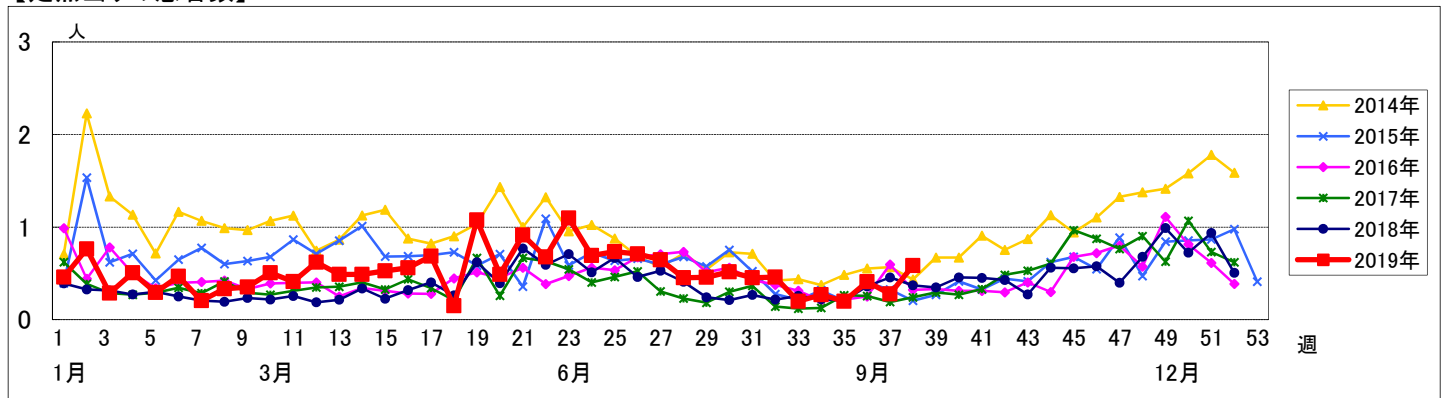

<< 手足口病 >>

2019年 8月19日 ~ 9月22日
[2019年 第34週 ~ 第38週]

【区別・週別報告定点当り】

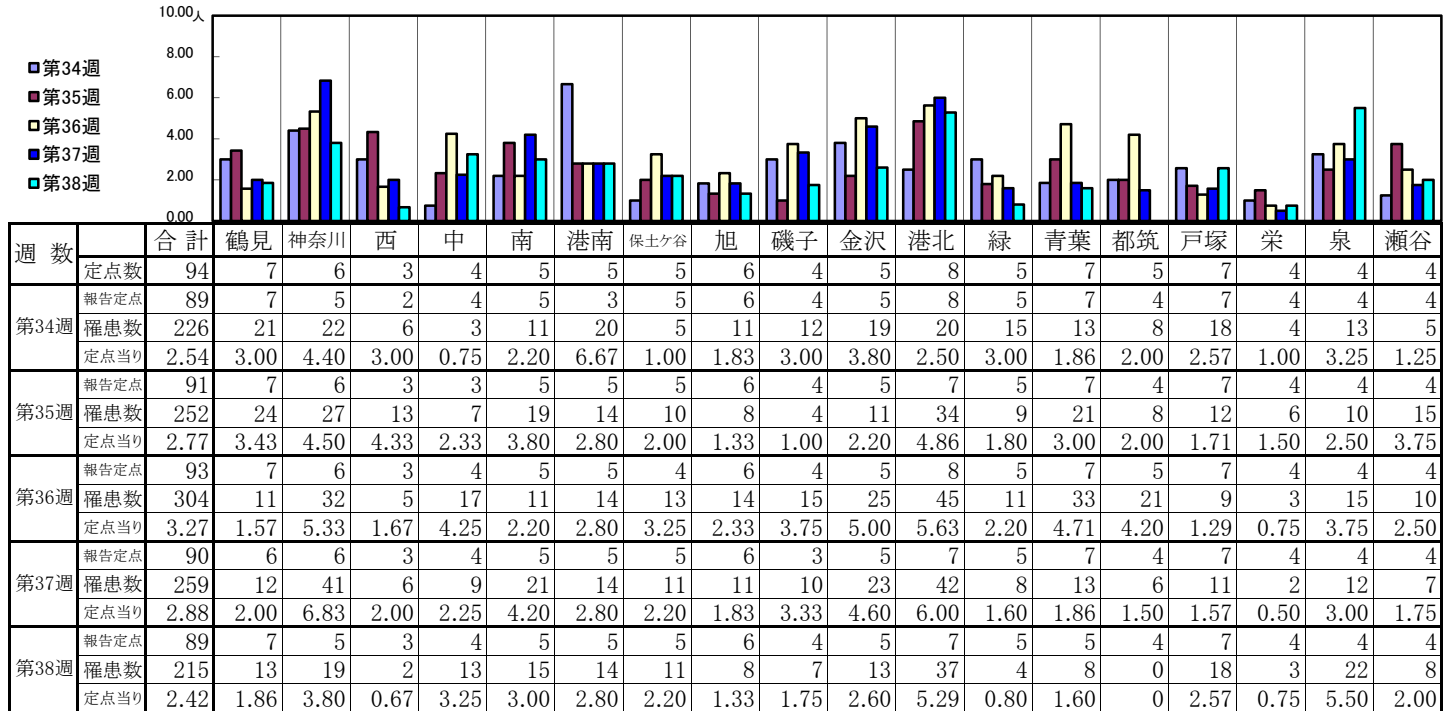

| 週 数 | | 合計 | 年齢層別 | | | | | | | | | | | | | |
|------|------|------|------|-------|------|------|------|------|------|------|------|------|------|--------|--------|-------|
| | | | ~5ヶ月 | ~11ヶ月 | 1歳 | 2歳 | 3歳 | 4歳 | 5歳 | 6歳 | 7歳 | 8歳 | 9歳 | 10~14歳 | 15~19歳 | 20歳以上 |
| 第34週 | 罹患数 | 226 | 1 | 17 | 75 | 42 | 31 | 21 | 12 | 9 | 4 | 3 | 3 | 2 | | 6 |
| | 定点当り | 2.54 | 0.01 | 0.19 | 0.84 | 0.47 | 0.35 | 0.24 | 0.13 | 0.10 | 0.04 | 0.03 | 0.03 | 0.02 | | 0.07 |
| 第35週 | 罹患数 | 252 | 4 | 22 | 71 | 49 | 27 | 28 | 18 | 12 | 5 | 6 | 4 | 4 | | 2 |
| | 定点当り | 2.77 | 0.04 | 0.24 | 0.78 | 0.54 | 0.30 | 0.31 | 0.20 | 0.13 | 0.05 | 0.07 | 0.04 | 0.04 | | 0.02 |
| 第36週 | 罹患数 | 304 | | 26 | 72 | 62 | 52 | 38 | 25 | 10 | 2 | 1 | 4 | 6 | | 6 |
| | 定点当り | 3.27 | | 0.28 | 0.77 | 0.67 | 0.56 | 0.41 | 0.27 | 0.11 | 0.02 | 0.01 | 0.04 | 0.06 | | 0.06 |
| 第37週 | 罹患数 | 259 | 1 | 24 | 62 | 52 | 46 | 28 | 12 | 15 | 7 | 5 | 3 | 3 | | 1 |
| | 定点当り | 2.88 | 0.01 | 0.27 | 0.69 | 0.58 | 0.51 | 0.31 | 0.13 | 0.17 | 0.08 | 0.06 | 0.03 | 0.03 | | 0.01 |
| 第38週 | 罹患数 | 215 | | 14 | 55 | 43 | 27 | 24 | 21 | 12 | 7 | 1 | 3 | 5 | 1 | 2 |
| | 定点当り | 2.42 | | 0.16 | 0.62 | 0.48 | 0.30 | 0.27 | 0.24 | 0.13 | 0.08 | 0.01 | 0.03 | 0.06 | 0.01 | 0.02 |

【年齢層別5週分集計】

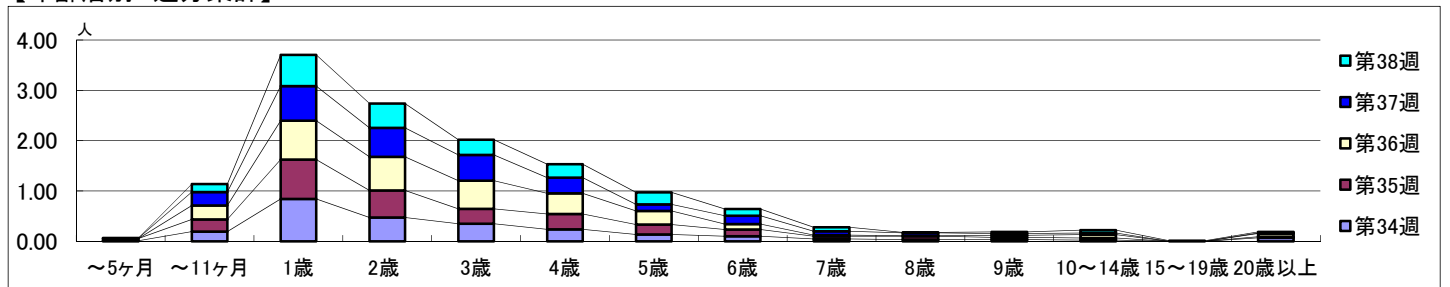

【定点当りの患者数】

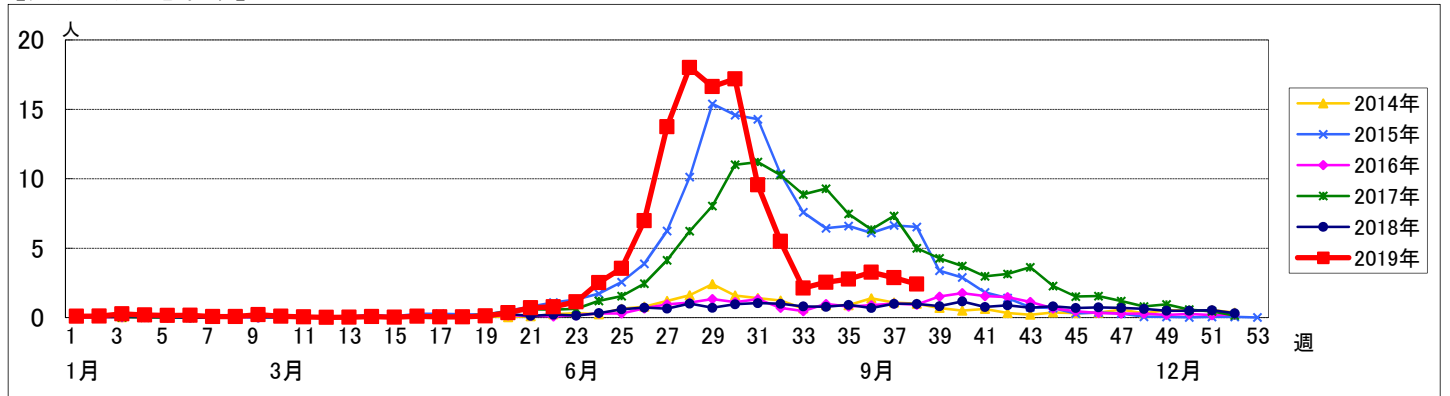

<< 伝染性紅斑 >>

2019年 8月19日 ~ 9月22日
[2019年 第34週 ~ 第38週]

【区別・週別報告定点当り】

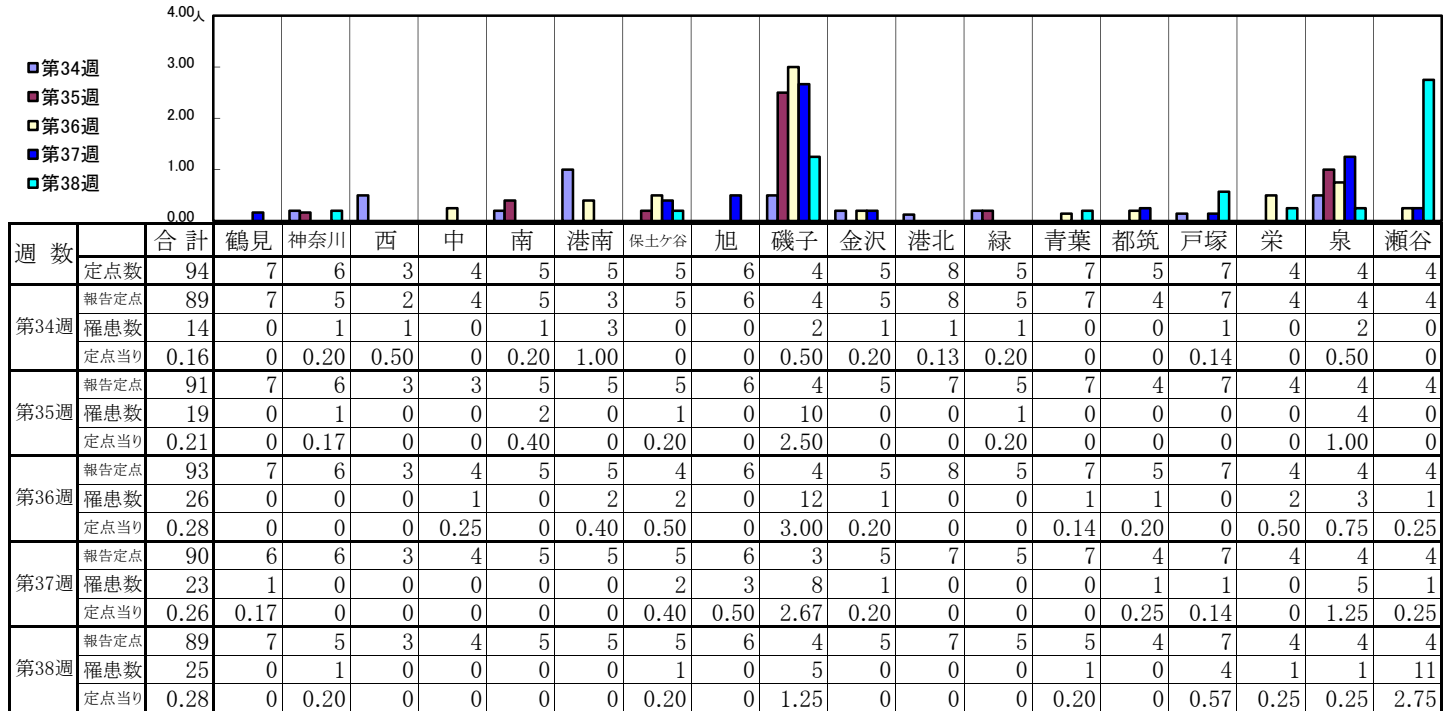

| 週数 | 合計 | ~5ヶ月 | ~11ヶ月 | 1歳 | 2歳 | 3歳 | 4歳 | 5歳 | 6歳 | 7歳 | 8歳 | 9歳 | 10~14歳 | 15~19歳 | 20歳以上 |
|------|-----------|------|-------|------|------|------|------|------|------|------|------|------|--------|--------|-------|
| 第34週 | 罹患数 14 | | | 2 | 1 | 4 | | 1 | 2 | 3 | | | 1 | | |
| 第34週 | 定点当り 0.16 | | | 0.02 | 0.01 | 0.04 | | 0.01 | 0.02 | 0.03 | | | 0.01 | | |
| 第35週 | 罹患数 19 | | | 2 | | 4 | 5 | 4 | | 2 | | 1 | 1 | | |
| 第35週 | 定点当り 0.21 | | | 0.02 | | 0.04 | 0.05 | 0.04 | | 0.02 | | 0.01 | 0.01 | | |
| 第36週 | 罹患数 26 | | 1 | | 1 | 4 | 3 | 11 | 2 | 2 | | | 1 | | 1 |
| 第36週 | 定点当り 0.28 | | 0.01 | | 0.01 | 0.04 | 0.03 | 0.12 | 0.02 | 0.02 | | | 0.01 | | 0.01 |
| 第37週 | 罹患数 23 | | | 2 | 4 | 6 | 2 | 5 | 1 | 1 | | 1 | 1 | | |
| 第37週 | 定点当り 0.26 | | | 0.02 | 0.04 | 0.07 | 0.02 | 0.06 | 0.01 | 0.01 | | 0.01 | 0.01 | | |
| 第38週 | 罹患数 25 | | | 1 | 1 | 3 | 4 | 3 | 12 | | 1 | | | | |
| 第38週 | 定点当り 0.28 | | | 0.01 | 0.01 | 0.03 | 0.04 | 0.03 | 0.13 | | 0.01 | | | | |

【年齢層別5週分集計】

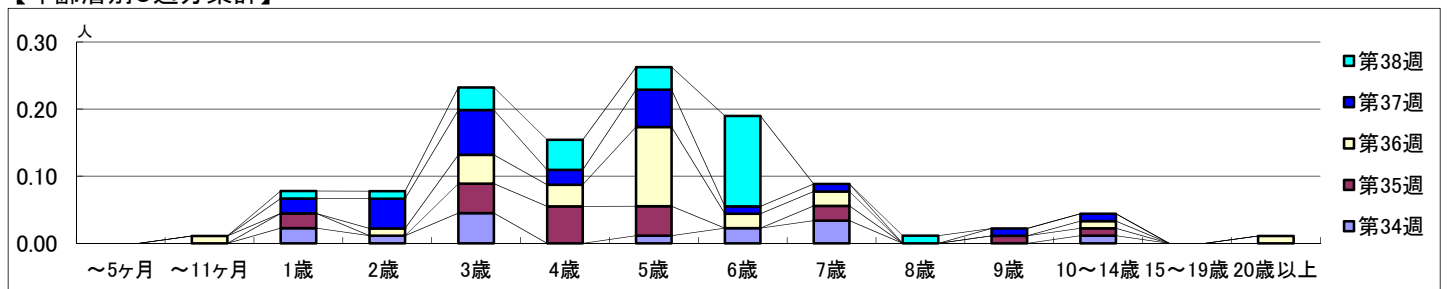

【定点当りの患者数】

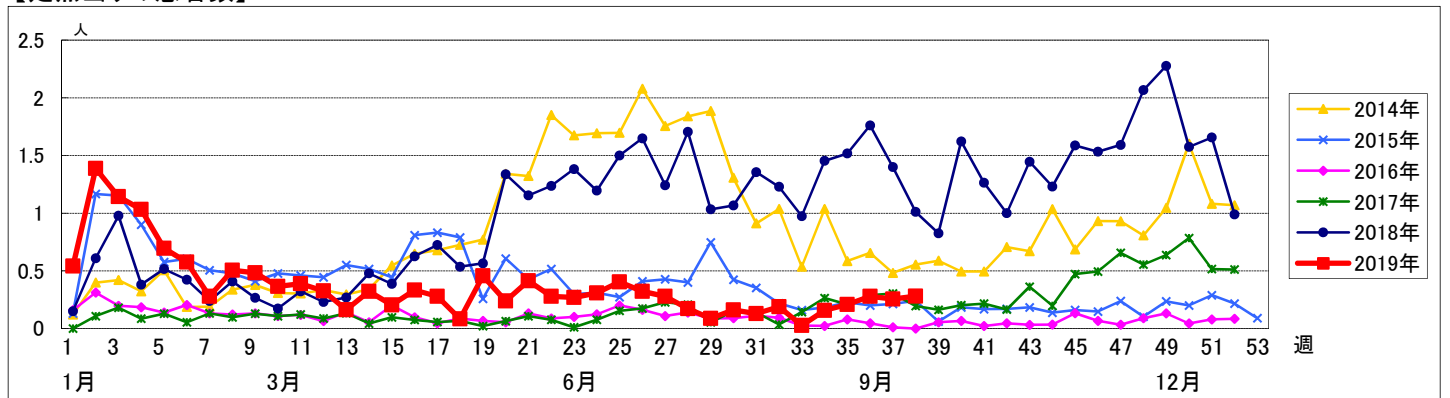

<< 突発性発しん >>

2019年 8月19日 ~ 9月22日
[2019年 第34週 ~ 第38週]

【区別・週別報告定点当り】

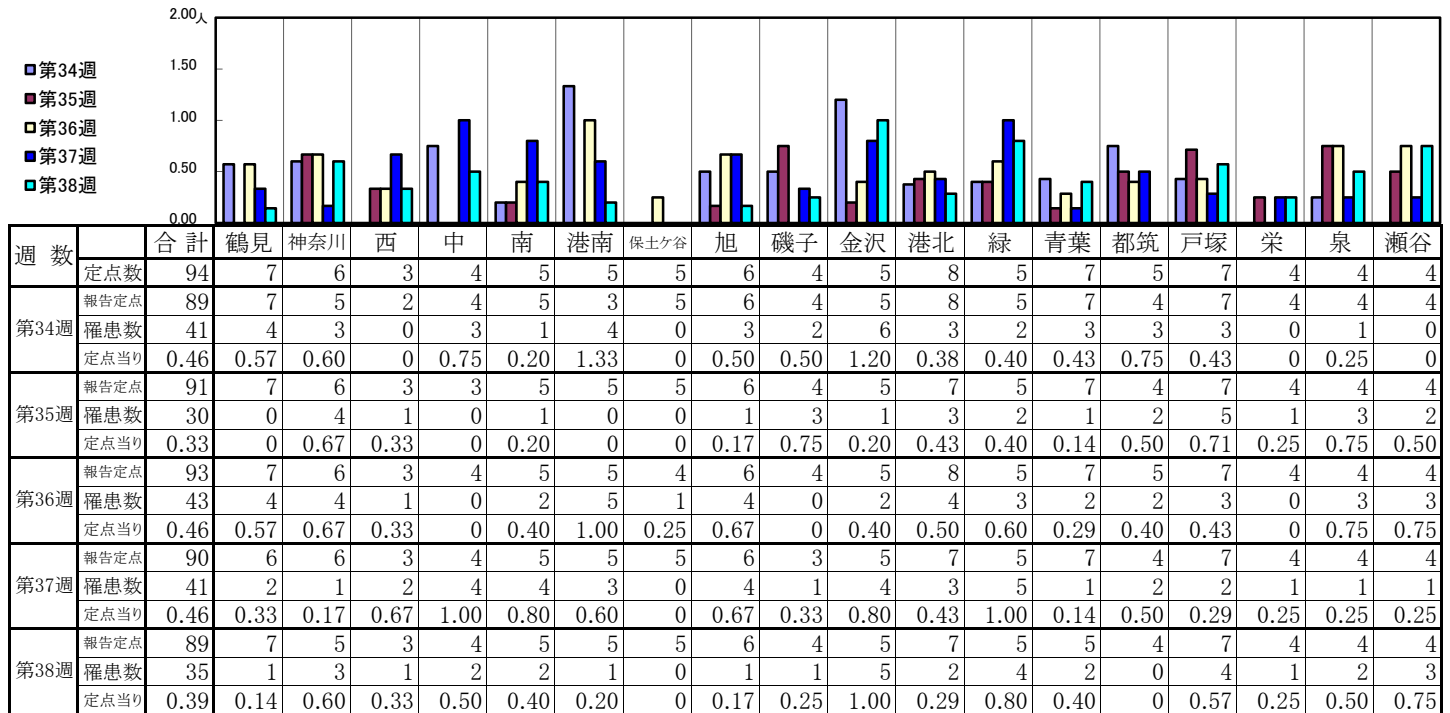

| 週数 | | 合計 | 年齢層別 | | | | | | | | | | | | | | | | | |
|------|------|------|------|-------|------|------|------|------|----|----|----|------|----|--------|--------|-------|--|--|--|--|
| | | | ~5ヶ月 | ~11ヶ月 | 1歳 | 2歳 | 3歳 | 4歳 | 5歳 | 6歳 | 7歳 | 8歳 | 9歳 | 10~14歳 | 15~19歳 | 20歳以上 | | | | |
| 第34週 | 罹患数 | 41 | 1 | 6 | 25 | 5 | 1 | 3 | | | | | | | | | | | | |
| | 定点当り | 0.46 | 0.01 | 0.07 | 0.28 | 0.06 | 0.01 | 0.03 | | | | | | | | | | | | |
| 第35週 | 罹患数 | 30 | 1 | 5 | 14 | 9 | 1 | | | | | | | | | | | | | |
| | 定点当り | 0.33 | 0.01 | 0.05 | 0.15 | 0.10 | 0.01 | | | | | | | | | | | | | |
| 第36週 | 罹患数 | 43 | 1 | 12 | 25 | 2 | 1 | 2 | | | | | | | | | | | | |
| | 定点当り | 0.46 | 0.01 | 0.13 | 0.27 | 0.02 | 0.01 | 0.02 | | | | | | | | | | | | |
| 第37週 | 罹患数 | 41 | | 11 | 21 | 4 | 3 | 1 | | | | 1 | | | | | | | | |
| | 定点当り | 0.46 | | 0.12 | 0.23 | 0.04 | 0.03 | 0.01 | | | | 0.01 | | | | | | | | |
| 第38週 | 罹患数 | 35 | | 10 | 15 | 6 | 2 | 2 | | | | | | | | | | | | |
| | 定点当り | 0.39 | | 0.11 | 0.17 | 0.07 | 0.02 | 0.02 | | | | | | | | | | | | |

【年齢層別5週分集計】

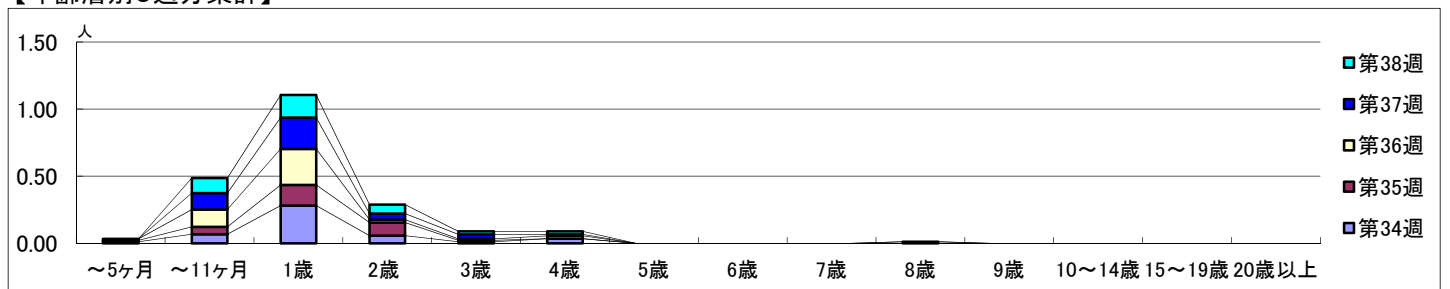

【定点当りの患者数】

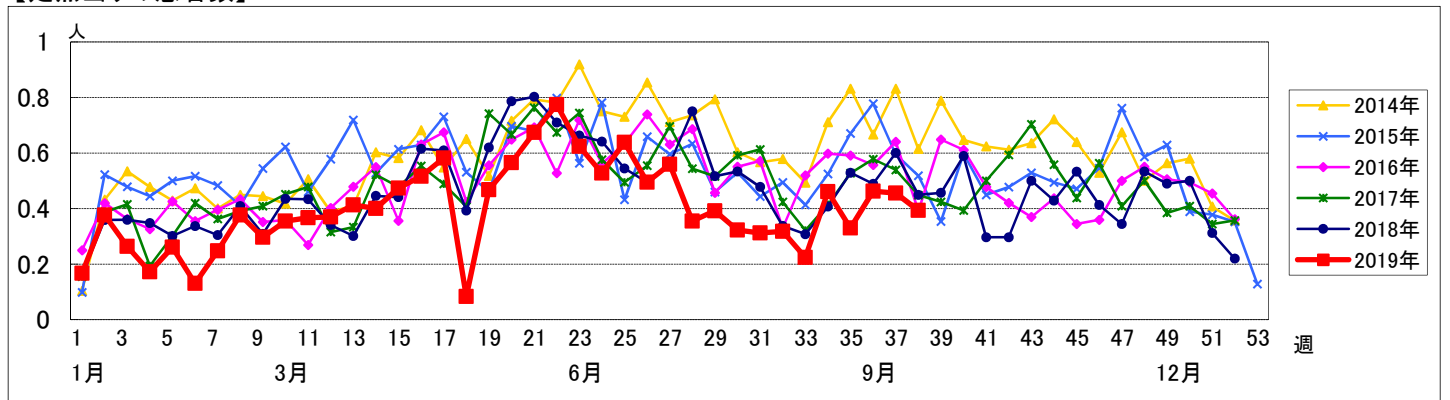

【区別・週別報告定点当り】

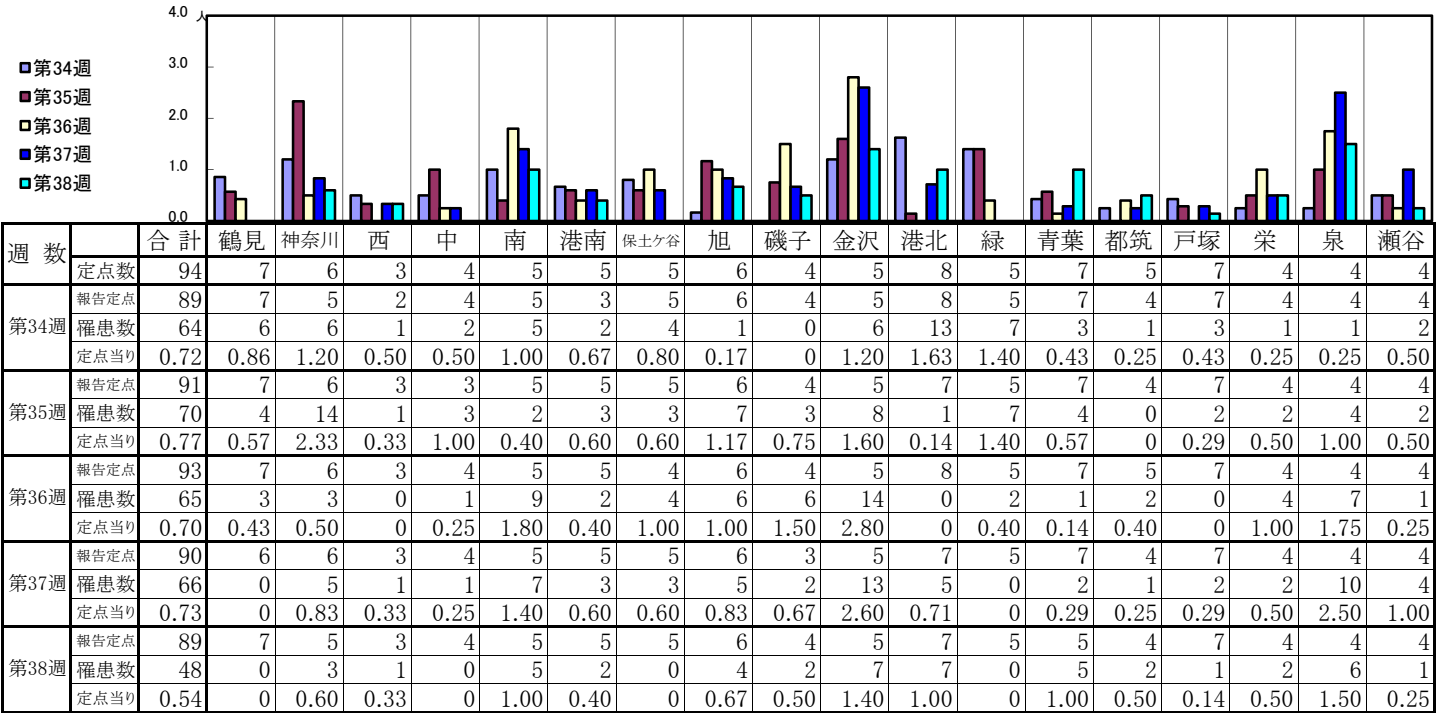

| 週数 | 合計 | ~5ヶ月 | ~11ヶ月 | 1歳 | 2歳 | 3歳 | 4歳 | 5歳 | 6歳 | 7歳 | 8歳 | 9歳 | 10~14歳 | 15~19歳 | 20歳以上 |
|------|-----------|------|-------|------|------|------|------|------|------|------|------|------|--------|--------|-------|
| 第34週 | 罹患数 64 | | 5 | 14 | 15 | 7 | 7 | 4 | 4 | 3 | | 1 | 2 | | 2 |
| 第34週 | 定点当り 0.72 | | 0.06 | 0.16 | 0.17 | 0.08 | 0.08 | 0.04 | 0.04 | 0.03 | | 0.01 | 0.02 | | 0.02 |
| 第35週 | 罹患数 70 | | 7 | 14 | 22 | 10 | 6 | 2 | 3 | 1 | 1 | 1 | 1 | | 2 |
| 第35週 | 定点当り 0.77 | | 0.08 | 0.15 | 0.24 | 0.11 | 0.07 | 0.02 | 0.03 | 0.01 | 0.01 | 0.01 | 0.01 | | 0.02 |
| 第36週 | 罹患数 65 | | 3 | 18 | 14 | 9 | 9 | 3 | 4 | 2 | | | 2 | | 1 |
| 第36週 | 定点当り 0.70 | | 0.03 | 0.19 | 0.15 | 0.10 | 0.10 | 0.03 | 0.04 | 0.02 | | | 0.02 | | 0.01 |
| 第37週 | 罹患数 66 | 1 | 6 | 14 | 11 | 14 | 8 | 4 | 2 | 4 | | 1 | | | 1 |
| 第37週 | 定点当り 0.73 | 0.01 | 0.07 | 0.16 | 0.12 | 0.16 | 0.09 | 0.04 | 0.02 | 0.04 | | 0.01 | | | 0.01 |
| 第38週 | 罹患数 48 | | 5 | 9 | 11 | 4 | 2 | 5 | 5 | 3 | 2 | | 2 | | |
| 第38週 | 定点当り 0.54 | | 0.06 | 0.10 | 0.12 | 0.04 | 0.02 | 0.06 | 0.06 | 0.03 | 0.02 | | 0.02 | | |

【年齢層別5週分集計】

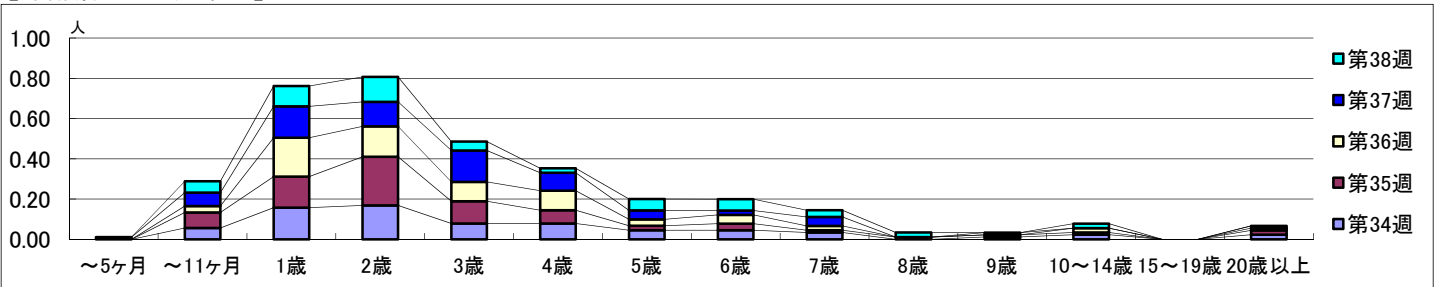

【定点当りの患者数】

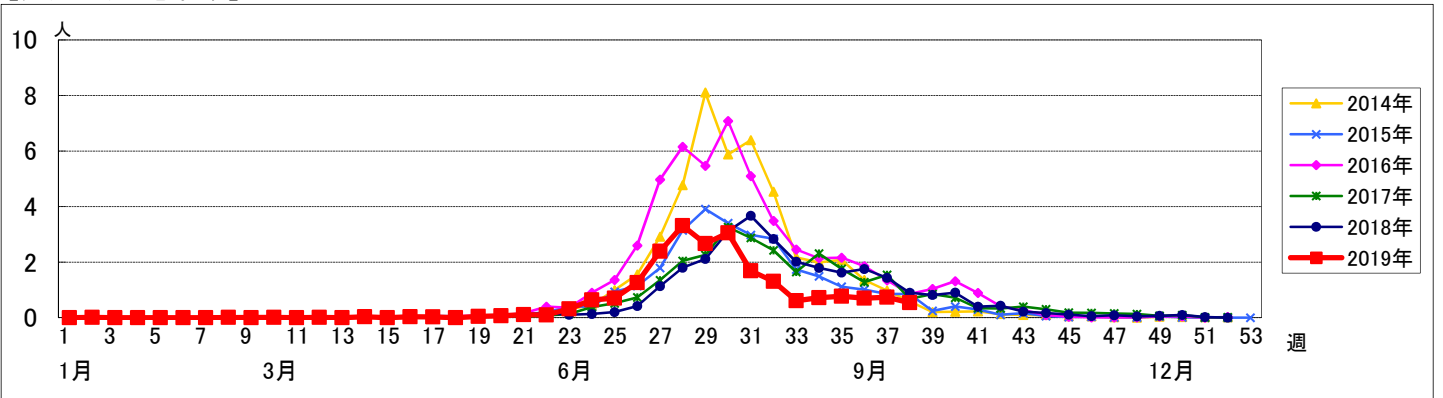

<< 流行性耳下腺炎 >>

2019年 8月19日 ~ 9月22日
[2019年 第34週 ~ 第38週]

【区別・週別報告定点当り】

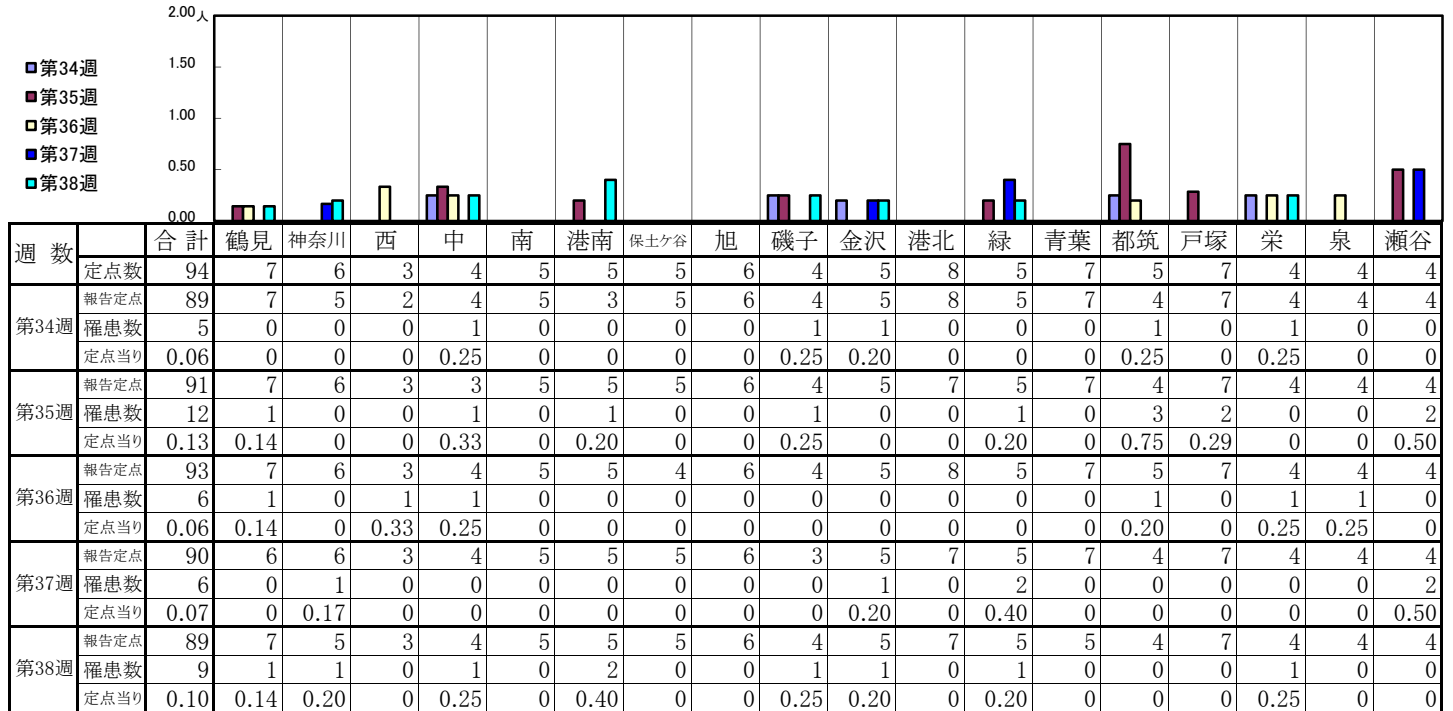

| 週数 | 合計 | ~5ヶ月 | ~11ヶ月 | 1歳 | 2歳 | 3歳 | 4歳 | 5歳 | 6歳 | 7歳 | 8歳 | 9歳 | 10~14歳 | 15~19歳 | 20歳以上 |
|------|----|------|-------|----|----|----|----|----|----|----|----|----|--------|--------|-------|
| 第34週 | 5 | | | | 1 | | 1 | 1 | 1 | | 1 | | | | |
| 第35週 | 12 | | | | | 2 | 1 | 1 | 3 | 2 | 1 | | 2 | | |
| 第36週 | 6 | | | | | | | 1 | | 1 | 1 | 1 | 2 | | |
| 第37週 | 6 | | | | | | 2 | | | 2 | | 1 | 1 | | |
| 第38週 | 9 | | | | | | 3 | 1 | 1 | 2 | 1 | | 1 | | |

【年齢層別5週分集計】

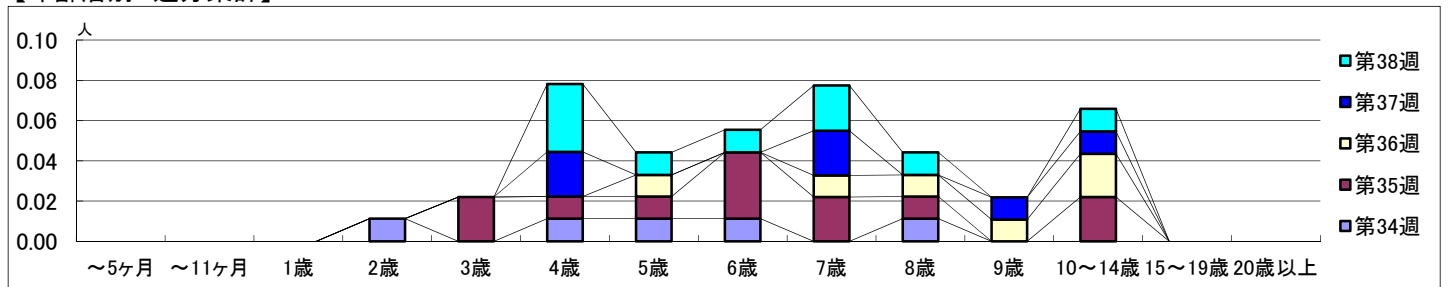

【定点当りの患者数】

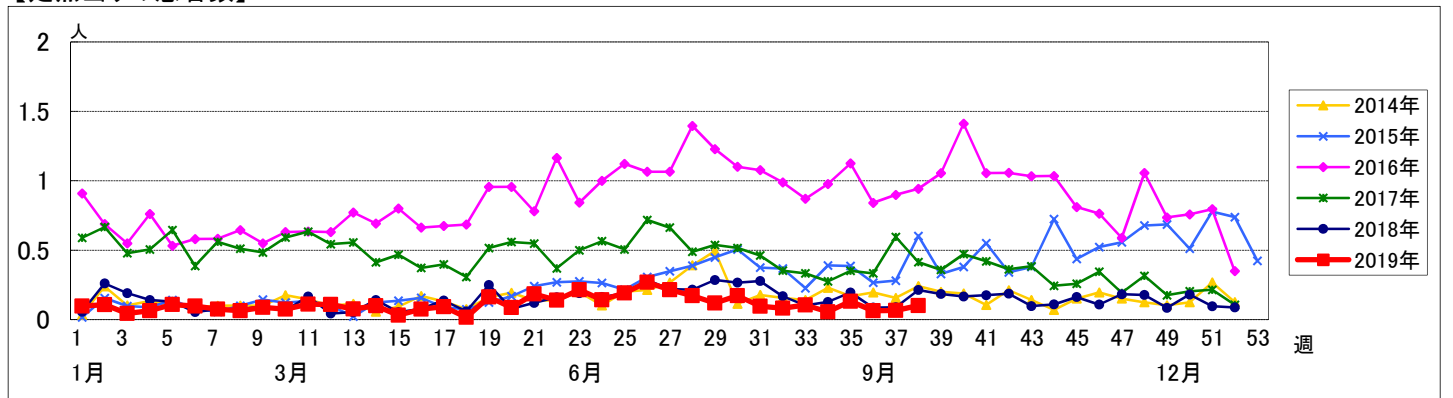

<< 急性出血性結膜炎 >>

2019年 8月19日 ~ 9月22日
[2019年 第34週 ~ 第38週]

【区別・週別報告定点当り】

| 週数 | | 合計 | 鶴見 | 神奈川 | 西 | 中 | 南 | 港南 | 保土ヶ谷 | 旭 | 磯子 | 金沢 | 港北 | 緑 | 青葉 | 都筑 | 戸塚 | 栄 | 泉 | 瀬谷 |
|------|------|------|-----|-----|---|---|---|----|------|---|----|----|----|---|----|----|----|------|---|----|
| | | | 定点数 | 22 | 2 | 1 | 1 | 1 | 1 | 1 | 1 | 1 | 1 | 1 | 2 | 1 | 2 | 1 | 2 | 1 |
| 第34週 | 報告定点 | 20 | 2 | 1 | 1 | 1 | 1 | 1 | 1 | 1 | 1 | 1 | 2 | 1 | 1 | 1 | 2 | 1 | 1 | |
| | 罹患数 | 0 | 0 | 0 | 0 | 0 | 0 | 0 | 0 | 0 | 0 | 0 | 0 | 0 | 0 | 0 | 0 | 0 | 0 | |
| | 定点当り | 0 | 0 | 0 | 0 | 0 | 0 | 0 | 0 | 0 | 0 | 0 | 0 | 0 | 0 | 0 | 0 | 0 | 0 | |
| 第35週 | 報告定点 | 22 | 2 | 1 | 1 | 1 | 1 | 1 | 1 | 1 | 1 | 1 | 2 | 1 | 2 | 1 | 2 | 1 | 1 | |
| | 罹患数 | 1 | 0 | 0 | 0 | 0 | 0 | 0 | 0 | 0 | 0 | 0 | 0 | 0 | 0 | 0 | 0 | 1 | 0 | |
| | 定点当り | 0.05 | 0 | 0 | 0 | 0 | 0 | 0 | 0 | 0 | 0 | 0 | 0 | 0 | 0 | 0 | 0 | 1.00 | 0 | |
| 第36週 | 報告定点 | 21 | 2 | 1 | 1 | 1 | 1 | 1 | 1 | 1 | 1 | 1 | 2 | 1 | 2 | 1 | 1 | 1 | 1 | |
| | 罹患数 | 1 | 0 | 0 | 0 | 0 | 0 | 0 | 0 | 0 | 0 | 0 | 0 | 0 | 0 | 0 | 0 | 1 | 0 | |
| | 定点当り | 0.05 | 0 | 0 | 0 | 0 | 0 | 0 | 0 | 0 | 0 | 0 | 0 | 0 | 0 | 0 | 0 | 1.00 | 0 | |
| 第37週 | 報告定点 | 22 | 2 | 1 | 1 | 1 | 1 | 1 | 1 | 1 | 1 | 1 | 2 | 1 | 2 | 1 | 2 | 1 | 1 | |
| | 罹患数 | 1 | 0 | 0 | 0 | 0 | 0 | 0 | 0 | 0 | 0 | 0 | 0 | 0 | 0 | 0 | 0 | 1 | 0 | |
| | 定点当り | 0.05 | 0 | 0 | 0 | 0 | 0 | 0 | 0 | 0 | 0 | 0 | 0 | 0 | 0 | 0 | 0 | 1.00 | 0 | |
| 第38週 | 報告定点 | 20 | 2 | 1 | | 1 | 1 | 1 | 1 | 1 | 1 | 1 | 1 | 1 | 2 | 1 | 2 | 1 | 1 | |
| | 罹患数 | 0 | 0 | 0 | 0 | 0 | 0 | 0 | 0 | 0 | 0 | 0 | 0 | 0 | 0 | 0 | 0 | 0 | 0 | |
| | 定点当り | 0 | 0 | 0 | 0 | 0 | 0 | 0 | 0 | 0 | 0 | 0 | 0 | 0 | 0 | 0 | 0 | 0 | 0 | |

| 週数 | | 合計 | ~5ヶ月 | ~11ヶ月 | 1歳 | 2歳 | 3歳 | 4歳 | 5歳 | 6歳 | 7歳 | 8歳 | 9歳 | 10~14歳 | 15~19歳 | 20~29歳 | 30~39歳 | 40~49歳 | 50~59歳 | 60~69歳 | 70歳以上 | |
|------|------|----|------|-------|----|----|----|----|----|----|----|----|----|--------|--------|--------|--------|--------|--------|--------|-------|---|
| | | | 罹患数 | 0 | | | | | | | | | | | | | | | | | | |
| 第34週 | 報告定点 | 20 | | | | | | | | | | | | | | | | | | | | |
| | 定点当り | 0 | | | | | | | | | | | | | | | | | | | | |
| 第35週 | 報告定点 | 22 | | | | | | | | | | | | | | | | | | | | |
| | 罹患数 | 1 | | | | | | | | | | | | | | | | | | | 1 | |
| 第36週 | 報告定点 | 21 | | | | | | | | | | | | | | | | | | | | |
| | 罹患数 | 1 | | | | | | | | | | | | | | | | | | | | 1 |
| 第37週 | 報告定点 | 22 | | | | | | | | | | | | | | | | | | | | |
| | 罹患数 | 1 | | | | | | | | 1 | | | | | | | | | | | | |
| 第38週 | 報告定点 | 20 | | | | | | | | | | | | | | | | | | | | |
| | 罹患数 | 0 | | | | | | | | | | | | | | | | | | | | |

【年齢層別5週分集計】

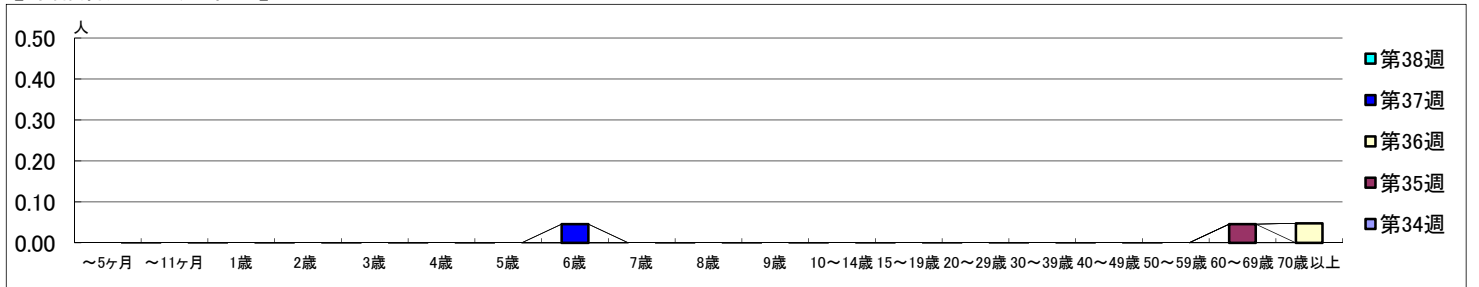

【定点当りの患者数】

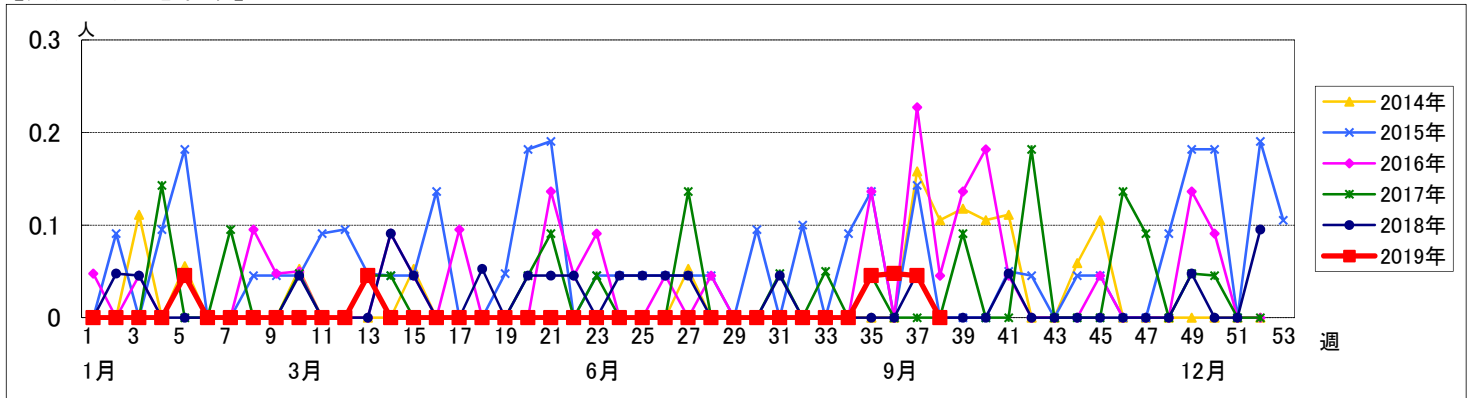

<< 流行性角結膜炎 >>

2019年 8月19日 ~ 9月22日
[2019年 第34週 ~ 第38週]

【区別・週別報告定点当り】

| 週数 | | 区別 | | | | | | | | | | | | | | | | | | |
|------|------|------|------|------|------|------|------|------|------|------|----|------|------|------|------|------|------|---|---|------|
| | | 合計 | 鶴見 | 神奈川 | 西 | 中 | 南 | 港南 | 保土ヶ谷 | 旭 | 磯子 | 金沢 | 港北 | 緑 | 青葉 | 都筑 | 戸塚 | 栄 | 泉 | 瀬谷 |
| 第34週 | 定点数 | 22 | 2 | 1 | 1 | 1 | 1 | 1 | 1 | 1 | 1 | 2 | 1 | 2 | 1 | 2 | 1 | 1 | 1 | 1 |
| | 報告定点 | 20 | 2 | 1 | 1 | 1 | 1 | 1 | 1 | 1 | 1 | 2 | 1 | 1 | 1 | 2 | 1 | 1 | 1 | 1 |
| | 罹患数 | 19 | 0 | 0 | 2 | 0 | 2 | 0 | 1 | 0 | 0 | 1 | 0 | 0 | 3 | 7 | 3 | 0 | 0 | 0 |
| | 定点当り | 0.95 | 0 | 0 | 2.00 | 0 | 2.00 | 0 | 1.00 | 0 | 0 | 1.00 | 0 | 0 | 3.00 | 7.00 | 1.50 | 0 | 0 | 0 |
| | 報告定点 | 22 | 2 | 1 | 1 | 1 | 1 | 1 | 1 | 1 | 1 | 2 | 1 | 2 | 1 | 2 | 1 | 1 | 1 | 1 |
| 第35週 | 報告定点 | 24 | 0 | 1 | 0 | 1 | 1 | 0 | 1 | 1 | 0 | 1 | 1 | 1 | 1 | 9 | 1 | 0 | 0 | 0 |
| | 罹患数 | 24 | 0 | 1 | 0 | 1 | 1 | 0 | 1 | 1 | 0 | 6 | 1 | 1 | 1 | 9 | 1 | 0 | 0 | 0 |
| | 定点当り | 1.09 | 0 | 1.00 | 0 | 1.00 | 1.00 | 0 | 1.00 | 1.00 | 0 | 6.00 | 0.50 | 1.00 | 0.50 | 9.00 | 0.50 | 0 | 0 | 0 |
| | 報告定点 | 21 | 2 | 1 | 1 | 1 | 1 | 1 | 1 | 1 | 1 | 2 | 1 | 2 | 1 | 2 | 1 | 1 | 1 | 1 |
| | 罹患数 | 25 | 0 | 0 | 1 | 0 | 1 | 0 | 0 | 1 | 0 | 2 | 3 | 2 | 2 | 9 | 3 | 0 | 0 | 1 |
| 第36週 | 報告定点 | 22 | 2 | 1 | 1 | 1 | 1 | 1 | 1 | 1 | 1 | 2 | 1 | 2 | 1 | 2 | 1 | 1 | 1 | 1 |
| | 罹患数 | 19 | 1 | 0 | 0 | 0 | 1 | 1 | 0 | 0 | 0 | 2 | 0 | 2 | 3 | 2 | 5 | 0 | 0 | 2 |
| | 定点当り | 0.86 | 0.50 | 0 | 0 | 0 | 1.00 | 1.00 | 0 | 0 | 0 | 2.00 | 0 | 2.00 | 1.50 | 2.00 | 2.50 | 0 | 0 | 2.00 |
| | 報告定点 | 20 | 2 | 1 | | 1 | 1 | 1 | 1 | 1 | 1 | 1 | 1 | 2 | 1 | 2 | 1 | 1 | 1 | 1 |
| | 罹患数 | 17 | 1 | 0 | 0 | 0 | 0 | 0 | 0 | 0 | 0 | 4 | 0 | 1 | 0 | 6 | 3 | 0 | 0 | 2 |
| 第38週 | 報告定点 | 20 | 2 | 1 | | 1 | 1 | 1 | 1 | 1 | 1 | 1 | 1 | 2 | 1 | 2 | 1 | 1 | 1 | 1 |
| | 罹患数 | 17 | 1 | 0 | 0 | 0 | 0 | 0 | 0 | 0 | 0 | 4 | 0 | 1 | 0 | 6 | 3 | 0 | 0 | 2 |
| | 定点当り | 0.85 | 0.50 | 0 | 0 | 0 | 0 | 0 | 0 | 0 | 0 | 4.00 | 0 | 1.00 | 0 | 6.00 | 1.50 | 0 | 0 | 2.00 |

| 週数 | | 合計 | 年齢層別 | | | | | | | | | | | | | | | | | | | | | |
|------|------|------|------|-------|------|------|----|----|----|----|------|----|----|--------|--------|--------|--------|--------|--------|--------|-------|------|------|------|
| | | | ~5ヶ月 | ~11ヶ月 | 1歳 | 2歳 | 3歳 | 4歳 | 5歳 | 6歳 | 7歳 | 8歳 | 9歳 | 10~14歳 | 15~19歳 | 20~29歳 | 30~39歳 | 40~49歳 | 50~59歳 | 60~69歳 | 70歳以上 | | | |
| 第34週 | 罹患数 | 19 | | | | | | | | | 1 | | | | | 3 | | 4 | 3 | 3 | 1 | 2 | 2 | |
| | 定点当り | 0.95 | | | | | | | | | 0.05 | | | | | 0.15 | | 0.20 | 0.15 | 0.15 | 0.05 | 0.10 | 0.10 | |
| 第35週 | 罹患数 | 24 | | | | | | | | | | | | | 1 | | 2 | 1 | 3 | 6 | 3 | 2 | 4 | 2 |
| | 定点当り | 1.09 | | | | | | | | | | | | | 0.05 | | 0.09 | 0.05 | 0.14 | 0.27 | 0.14 | 0.09 | 0.18 | 0.09 |
| 第36週 | 罹患数 | 25 | 1 | | | 1 | | | | | 2 | | | | | 2 | | 1 | 5 | 3 | 4 | 3 | 1 | |
| | 定点当り | 1.19 | 0.05 | | | 0.05 | | | | | 0.10 | | | | | 0.10 | | 0.05 | 0.24 | 0.14 | 0.19 | 0.14 | 0.05 | |
| 第37週 | 罹患数 | 19 | | | 1 | | | | | | 1 | | | | | | | 1 | 5 | 4 | | | 6 | |
| | 定点当り | 0.86 | | | 0.05 | | | | | | 0.05 | | | | | | | 0.05 | 0.23 | 0.18 | | | 0.27 | |
| 第38週 | 罹患数 | 17 | | | 1 | 2 | | | | | 2 | | | | | | | 1 | 1 | 2 | 1 | 2 | 1 | 4 |
| | 定点当り | 0.85 | | | 0.05 | 0.10 | | | | | 0.10 | | | | | | | 0.05 | 0.05 | 0.10 | 0.05 | 0.10 | 0.05 | 0.20 |

【年齢層別5週分集計】

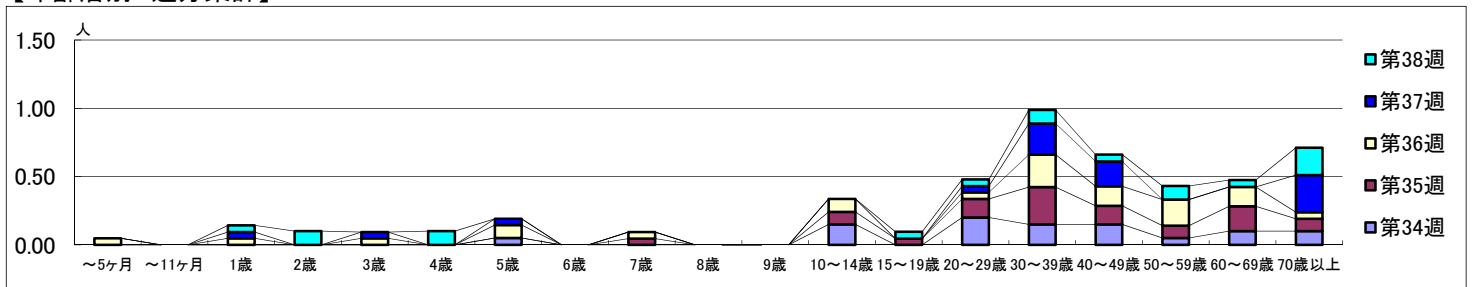

【定点当りの患者数】

