

疾病別 警報・注意報 発生状況

平成30年第21週

| | インフルエンザ | RSウイルス感染症 | 咽頭結膜熱 | A群溶血性レンサ球菌咽頭炎 | 感染性胃腸炎 | 水痘 | 手足口病 | 伝染性紅斑 | 突発性発しん | ヘルパンギーナ | 流行性耳下腺炎 | 急性出血性結膜炎 | 流行性角結膜炎 |
|--------|---------|-----------|-------|---------------|--------|------|------|-------|--------|---------|---------|----------|---------|
| 警報レベル | 30 | | 3 | 8 | 20 | 7 | 5 | 2 | | 6 | 6 | 1 | 8 |
| 終息基準値 | 10 | | 1 | 4 | 12 | 4 | 2 | 1 | | 2 | 2 | 0.1 | 4 |
| 注意報レベル | 10 | | | | | 4 | | | | | 3 | | |
| 横浜市 | 0.23 | 0.12 | 0.96 | 3.72 | 5.09 | 0.78 | 0.13 | 1.17 | 0.81 | 0.11 | 0.12 | 0.05 | 2.05 |
| 鶴見 | 0.22 | 0.29 | 1.14 | 2.29 | 8.57 | 0.14 | 0.14 | 0.43 | 1.00 | - | - | - | 1.00 |
| 神奈川 | 0.38 | - | 1.17 | 2.50 | 8.67 | 1.67 | 0.33 | 0.50 | 1.83 | - | - | - | 7.00 |
| 西 | - | - | - | 2.00 | 1.00 | 0.33 | 0.67 | 2.33 | 0.33 | 0.33 | - | - | - |
| 中 | - | - | 0.75 | 1.75 | 1.50 | 2.25 | - | 5.00 | 1.25 | - | - | - | - |
| 南 | 0.38 | - | 2.00 | 0.40 | 3.40 | - | 0.40 | 1.00 | 1.20 | 0.20 | 0.20 | - | 1.00 |
| 港南 | - | 0.25 | 2.00 | 5.50 | 3.25 | 3.00 | - | 0.25 | 0.50 | - | - | - | 1.00 |
| 保土ヶ谷 | 0.25 | 0.20 | 1.00 | 2.20 | 2.40 | - | - | 0.40 | - | 0.20 | - | - | 3.00 |
| 旭 | 0.22 | - | 0.20 | 2.80 | 6.40 | 0.60 | - | 0.80 | 0.60 | - | - | - | - |
| 磯子 | - | 0.33 | 1.67 | 2.00 | 7.67 | 0.67 | - | 4.00 | 1.00 | 0.33 | 0.33 | - | - |
| 金沢 | 0.63 | - | 0.60 | 0.80 | 3.80 | 0.20 | - | 2.00 | 1.00 | - | - | - | - |
| 港北 | 0.23 | - | 2.38 | 3.25 | 5.63 | 0.63 | 0.25 | 0.63 | 0.38 | - | - | - | - |
| 緑 | 0.67 | 0.40 | 1.00 | 7.40 | 10.20 | 0.60 | - | 1.20 | 1.00 | 0.20 | 0.20 | - | - |
| 青葉 | 0.18 | - | 0.29 | 4.14 | 4.71 | 1.43 | - | 1.00 | 0.43 | - | - | - | 3.00 |
| 都筑 | - | - | 2.00 | 23.00 | 4.25 | 0.25 | - | 1.75 | 0.50 | 0.75 | 0.25 | - | 14.00 |
| 戸塚 | 0.45 | 0.29 | - | 1.29 | 2.29 | 0.57 | 0.14 | 0.71 | 0.71 | - | 0.14 | - | 0.50 |
| 栄 | - | - | 0.25 | 3.00 | 5.25 | 1.00 | - | 0.75 | 0.50 | - | - | 1.00 | - |
| 泉 | - | - | 0.25 | 2.25 | 5.00 | 0.50 | 0.25 | 0.75 | 1.00 | 0.50 | 1.00 | - | 5.00 |
| 瀬谷 | 0.29 | 0.50 | - | 4.50 | 4.50 | 0.50 | 0.25 | 0.50 | 1.50 | - | 0.50 | - | 6.00 |

(-: 定点当たり0.00) (…: 未報告)

- ◎ 報告定点当たりの値が警報レベル もしくは警報レベル継続中です
- 報告定点当たりの値が注意報レベルに達しています

(この数字は集計時点のもので、翌週以降変動することもあります)

<< インフルエンザ >>

平成 30年 4月23日 ~ 5月27日
[平成 30年 第17週 ~ 第21週]

【区別・週別報告定点当り】

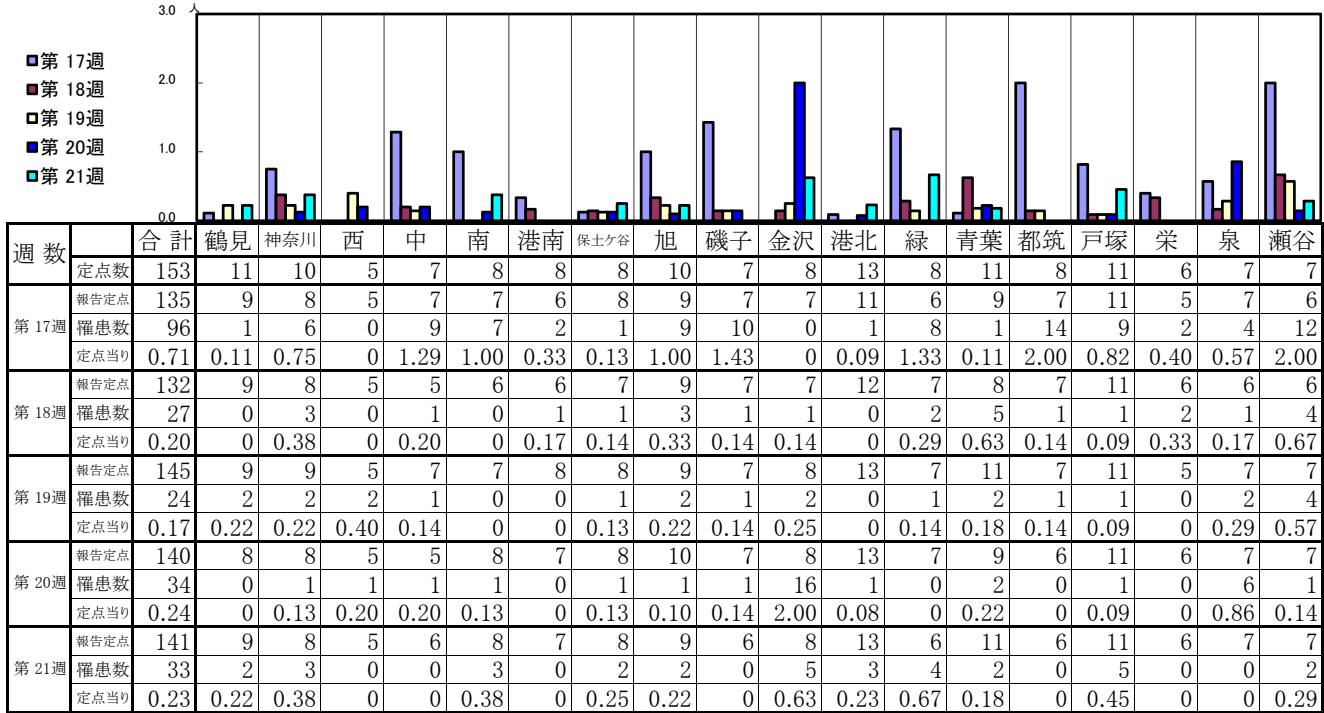

| 週数 | 合計 | ~5ヶ月 | ~11ヶ月 | 1歳 | 2歳 | 3歳 | 4歳 | 5歳 | 6歳 | 7歳 | 8歳 | 9歳 | 10~14歳 | 15~19歳 | 20~29歳 | 30~39歳 | 40~49歳 | 50~59歳 | 60~69歳 | 70~79歳 | 80歳以上 |
|------|--------------|------|-------|------|------|------|------|------|------|------|------|------|--------|--------|--------|--------|--------|--------|--------|--------|-------|
| 第17週 | 罹患数 96 | | | 1 | 8 | 5 | 4 | 8 | 6 | 5 | 12 | 1 | 2 | 11 | 5 | 11 | 1 | 9 | 5 | 2 | |
| 第17週 | 定点当り 0.71 | | | 0.01 | 0.06 | 0.04 | 0.03 | 0.06 | 0.04 | 0.04 | 0.09 | 0.01 | 0.01 | 0.08 | 0.04 | 0.08 | 0.01 | 0.07 | 0.04 | 0.01 | |
| 第18週 | 罹患数 27 | | | 1 | 1 | 1 | 2 | 1 | 2 | 3 | 1 | 2 | 1 | 1 | 5 | | 1 | 2 | 1 | 1 | 1 |
| 第18週 | 定点当り 0.20 | | | 0.01 | 0.01 | 0.01 | 0.02 | 0.01 | 0.02 | 0.02 | 0.01 | 0.02 | 0.01 | 0.01 | 0.04 | | 0.01 | 0.02 | 0.01 | 0.01 | 0.01 |
| 第19週 | 罹患数 24 | | | | 1 | 1 | 2 | 2 | | | | | | 6 | 3 | 4 | 1 | 1 | 1 | 2 | |
| 第19週 | 定点当り 0.17 | | | | 0.01 | 0.01 | 0.01 | 0.01 | | | | | | 0.04 | 0.02 | 0.03 | 0.01 | 0.01 | 0.01 | 0.01 | |
| 第20週 | 罹患数 34 | | | 2 | 2 | 1 | | 2 | 6 | 3 | 1 | | 1 | 2 | 1 | 7 | 2 | 4 | | | |
| 第20週 | 定点当り 0.24 | | | 0.01 | 0.01 | 0.01 | | 0.01 | 0.04 | 0.02 | 0.01 | | 0.01 | 0.01 | 0.01 | 0.05 | 0.01 | 0.03 | | | |
| 第21週 | 罹患数 33 | 1 | | 2 | 2 | | 2 | 1 | | 1 | 1 | 2 | | 1 | 5 | 5 | 1 | 6 | 2 | 1 | |
| 第21週 | 定点当り 0.23 | 0.01 | | 0.01 | 0.01 | | 0.01 | 0.01 | | 0.01 | 0.01 | 0.01 | | 0.01 | 0.04 | 0.04 | 0.01 | 0.04 | 0.01 | 0.01 | |

【年齢層別5週分集計】

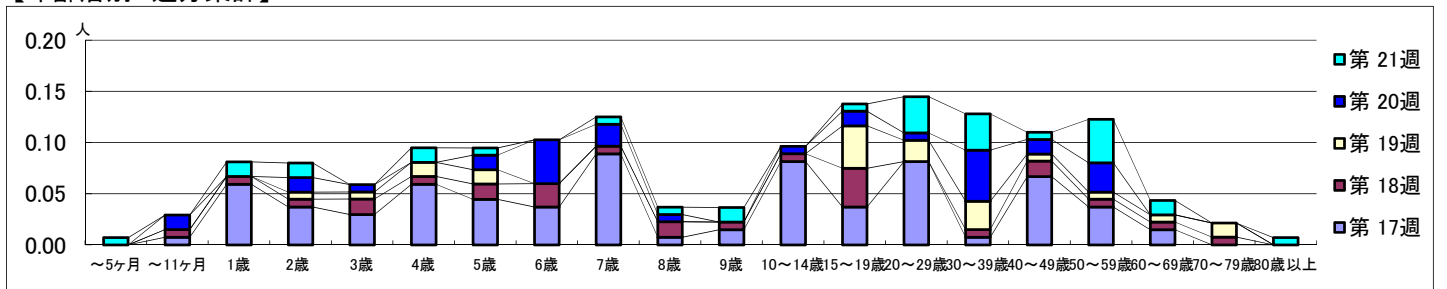

【定点当りの患者数】

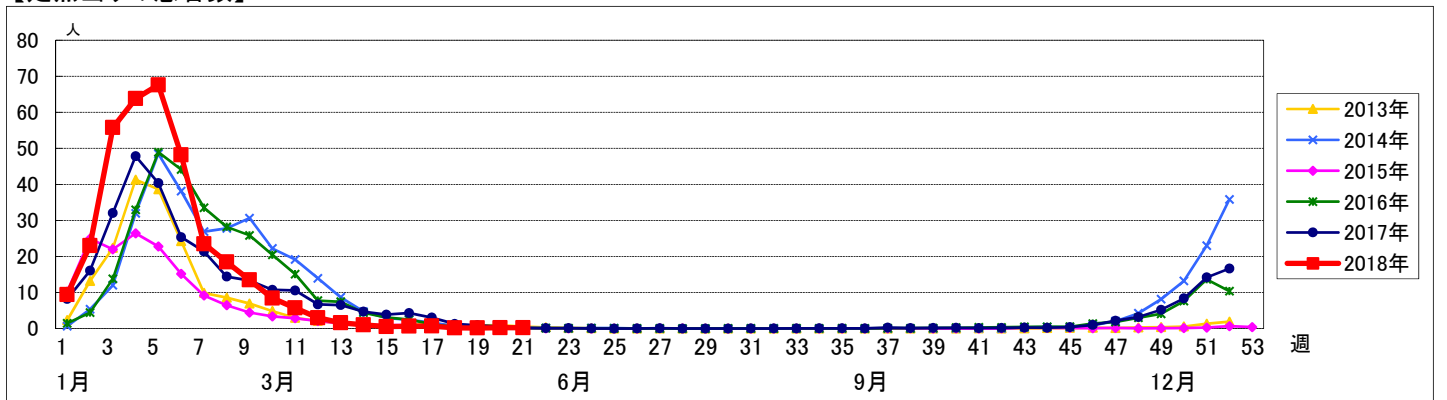

<< RSウイルス感染症 >>

平成 30年 4月23日 ~ 5月27日
[平成 30年 第17週 ~ 第21週]

【区別・週別報告定点当り】

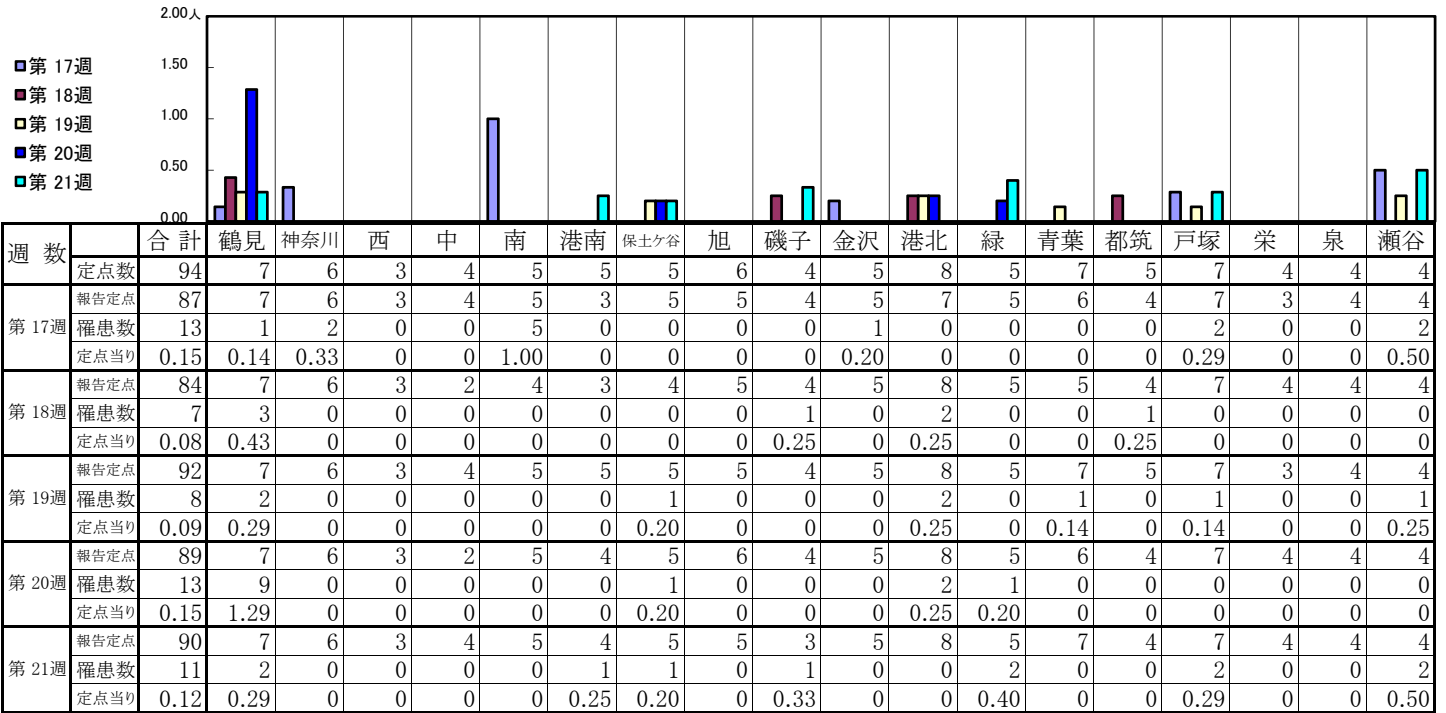

| 週数 | 合計 | ~5ヶ月 | ~11ヶ月 | 1歳 | 2歳 | 3歳 | 4歳 | 5歳 | 6歳 | 7歳 | 8歳 | 9歳 | 10~14歳 | 15~19歳 | 20歳以上 |
|------|-----------|------|-------|------|------|------|------|----|----|----|----|----|--------|--------|-------|
| 第17週 | 罹患数 13 | 4 | 3 | 5 | | | 1 | | | | | | | | |
| 第17週 | 定点当り 0.15 | 0.05 | 0.03 | 0.06 | | | 0.01 | | | | | | | | |
| 第18週 | 罹患数 7 | 2 | 1 | 3 | 1 | | | | | | | | | | |
| 第18週 | 定点当り 0.08 | 0.02 | 0.01 | 0.04 | 0.01 | | | | | | | | | | |
| 第19週 | 罹患数 8 | 3 | 2 | 3 | | | | | | | | | | | |
| 第19週 | 定点当り 0.09 | 0.03 | 0.02 | 0.03 | | | | | | | | | | | |
| 第20週 | 罹患数 13 | 3 | 4 | 4 | 2 | | | | | | | | | | |
| 第20週 | 定点当り 0.15 | 0.03 | 0.04 | 0.04 | 0.02 | | | | | | | | | | |
| 第21週 | 罹患数 11 | 2 | 2 | 4 | | 2 | 1 | | | | | | | | |
| 第21週 | 定点当り 0.12 | 0.02 | 0.02 | 0.04 | | 0.02 | 0.01 | | | | | | | | |

【年齢層別5週分集計】

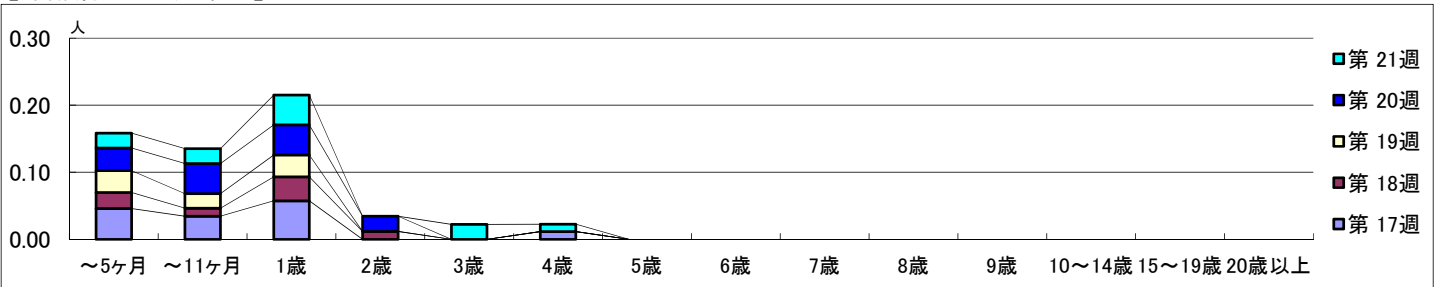

【定点当りの患者数】

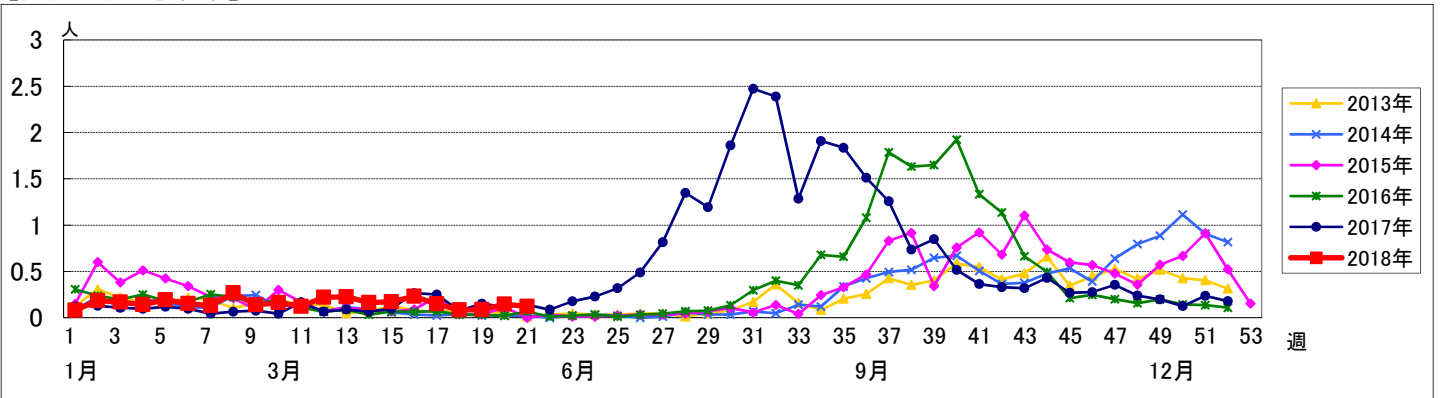

<< 咽頭結膜熱 >>

平成 30年 4月23日 ~ 5月27日
[平成 30年 第17週 ~ 第21週]

【区別・週別報告定点当り】

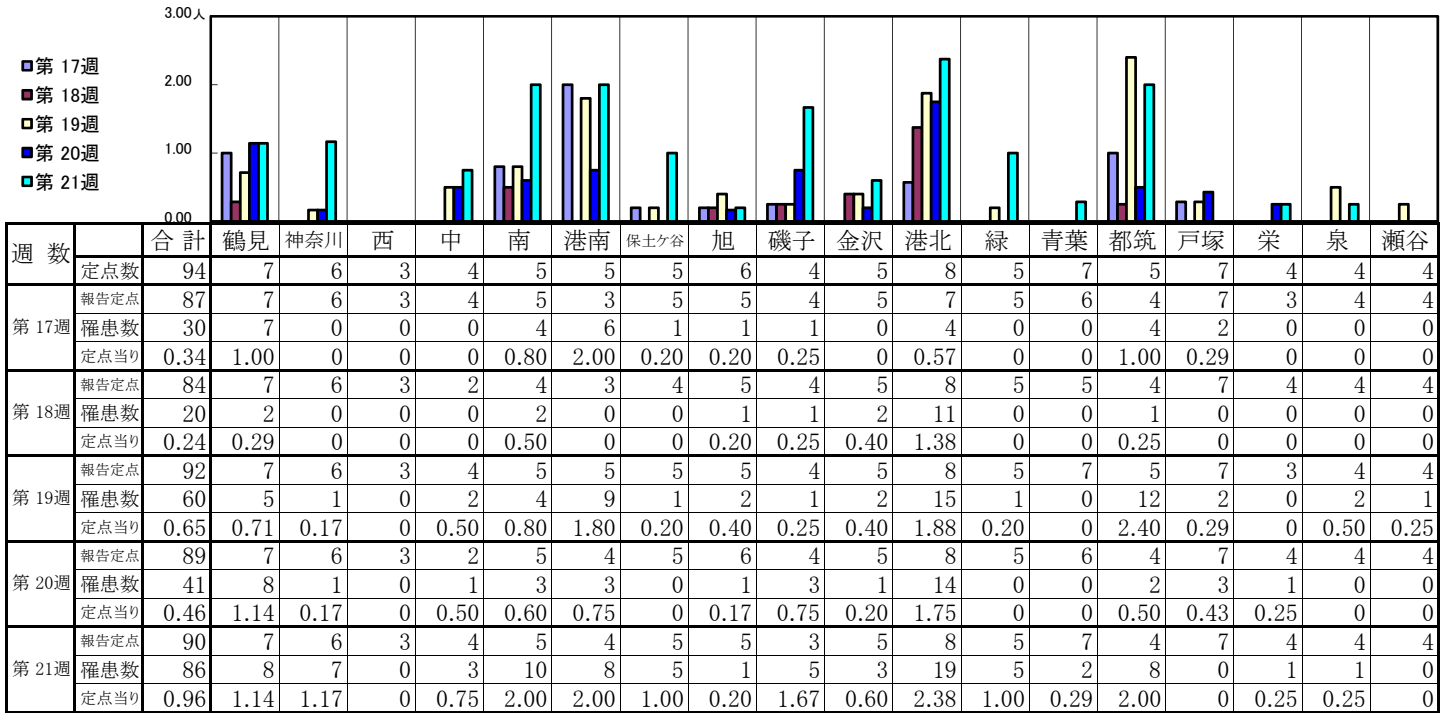

| 週 数 | | 合計 | 年齢層別 | | | | | | | | | | | | | |
|------|------|------|------|-------|------|------|------|------|------|------|------|------|------|--------|--------|-------|
| | | | ~5ヶ月 | ~11ヶ月 | 1歳 | 2歳 | 3歳 | 4歳 | 5歳 | 6歳 | 7歳 | 8歳 | 9歳 | 10~14歳 | 15~19歳 | 20歳以上 |
| 第17週 | 罹患数 | 30 | | 4 | 9 | 5 | 6 | 2 | 2 | | | | | | | 2 |
| | 定点当り | 0.34 | | 0.05 | 0.10 | 0.06 | 0.07 | 0.02 | 0.02 | | | | | | | 0.02 |
| 第18週 | 罹患数 | 20 | | 5 | 7 | 2 | | 3 | | | 1 | | 1 | | 1 | |
| | 定点当り | 0.24 | | 0.06 | 0.08 | 0.02 | | 0.04 | | | 0.01 | | 0.01 | | 0.01 | |
| 第19週 | 罹患数 | 60 | 1 | 3 | 26 | 8 | 5 | 3 | 3 | 2 | 1 | 1 | 2 | | 1 | 4 |
| | 定点当り | 0.65 | 0.01 | 0.03 | 0.28 | 0.09 | 0.05 | 0.03 | 0.03 | 0.02 | 0.01 | 0.01 | 0.02 | | 0.01 | 0.04 |
| 第20週 | 罹患数 | 41 | | 9 | 17 | 1 | 7 | | 2 | 1 | 1 | | 1 | 2 | | |
| | 定点当り | 0.46 | | 0.10 | 0.19 | 0.01 | 0.08 | | 0.02 | 0.01 | 0.01 | | 0.01 | 0.02 | | |
| 第21週 | 罹患数 | 86 | 1 | 11 | 36 | 12 | 11 | 3 | 7 | 1 | 2 | | | | 2 | |
| | 定点当り | 0.96 | 0.01 | 0.12 | 0.40 | 0.13 | 0.12 | 0.03 | 0.08 | 0.01 | 0.02 | | | | 0.02 | |

【年齢層別5週分集計】

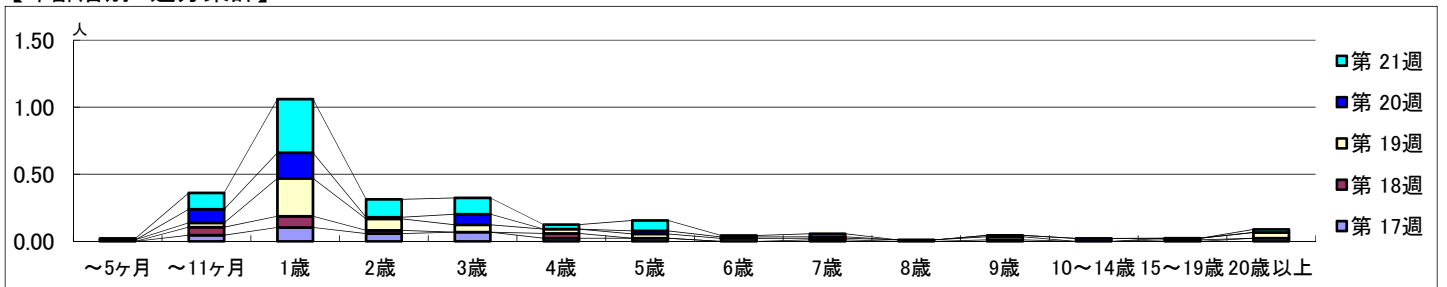

【定点当りの患者数】

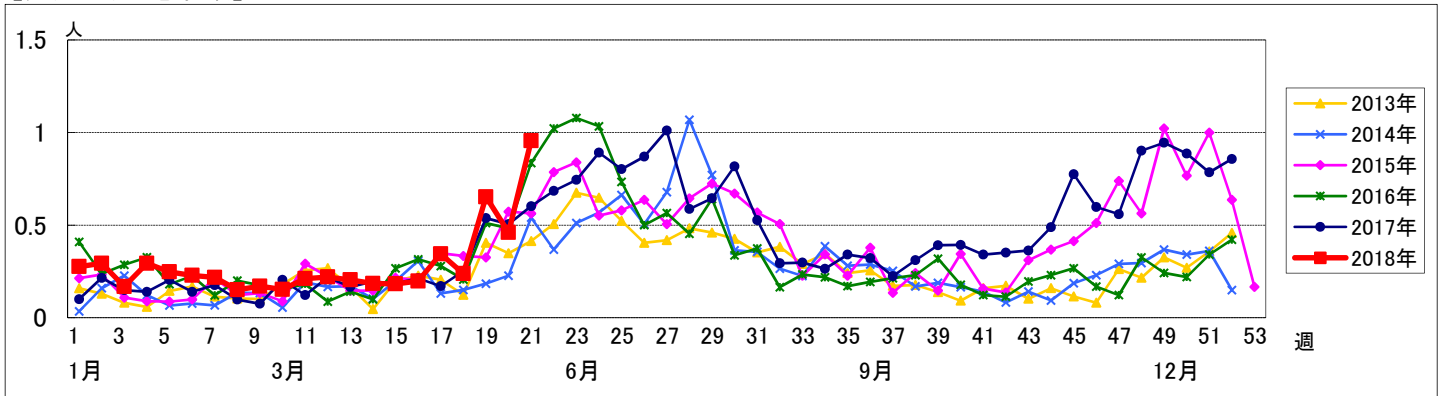

<< A群溶血性レンサ球菌咽頭炎 >>

平成 30年 4月23日 ~ 5月27日
[平成 30年 第17週 ~ 第21週]

【区別・週別報告定点当り】

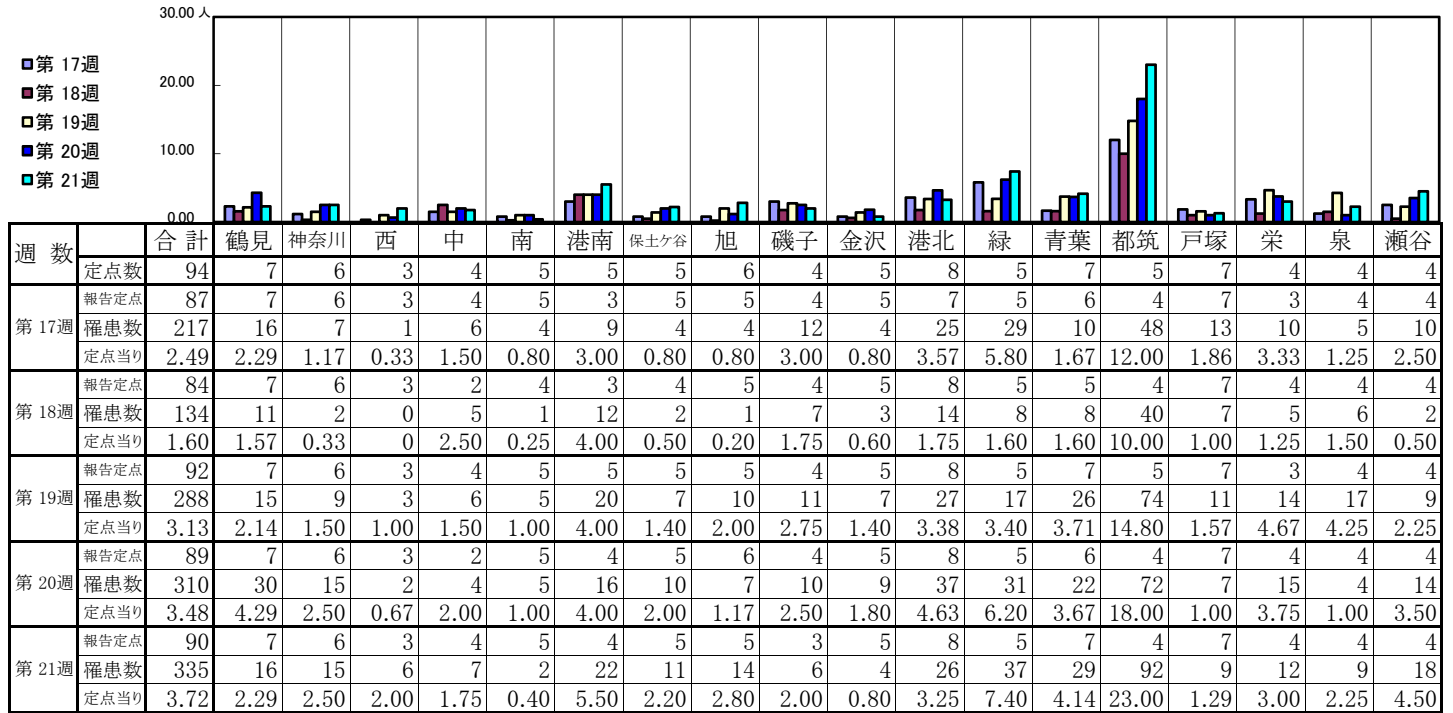

| 週数 | 合計 | ~5ヶ月 | ~11ヶ月 | 1歳 | 2歳 | 3歳 | 4歳 | 5歳 | 6歳 | 7歳 | 8歳 | 9歳 | 10~14歳 | 15~19歳 | 20歳以上 |
|------|-----------|------|-------|------|------|------|------|------|------|------|------|------|--------|--------|-------|
| 第17週 | 罹患数 217 | 1 | 2 | 12 | 12 | 21 | 29 | 27 | 26 | 31 | 21 | 11 | 17 | | 7 |
| 第17週 | 定点当り 2.49 | 0.01 | 0.02 | 0.14 | 0.14 | 0.24 | 0.33 | 0.31 | 0.30 | 0.36 | 0.24 | 0.13 | 0.20 | | 0.08 |
| 第18週 | 罹患数 134 | | 2 | 10 | 10 | 14 | 17 | 17 | 17 | 10 | 8 | 9 | 12 | | 8 |
| 第18週 | 定点当り 1.60 | | 0.02 | 0.12 | 0.12 | 0.17 | 0.20 | 0.20 | 0.20 | 0.12 | 0.10 | 0.11 | 0.14 | | 0.10 |
| 第19週 | 罹患数 288 | 1 | 1 | 14 | 17 | 25 | 44 | 45 | 28 | 24 | 28 | 20 | 27 | 3 | 11 |
| 第19週 | 定点当り 3.13 | 0.01 | 0.01 | 0.15 | 0.18 | 0.27 | 0.48 | 0.49 | 0.30 | 0.26 | 0.30 | 0.22 | 0.29 | 0.03 | 0.12 |
| 第20週 | 罹患数 310 | | | 16 | 20 | 30 | 48 | 34 | 47 | 33 | 25 | 20 | 33 | | 4 |
| 第20週 | 定点当り 3.48 | | | 0.18 | 0.22 | 0.34 | 0.54 | 0.38 | 0.53 | 0.37 | 0.28 | 0.22 | 0.37 | | 0.04 |
| 第21週 | 罹患数 335 | | 3 | 23 | 18 | 41 | 59 | 36 | 42 | 35 | 23 | 16 | 28 | | 11 |
| 第21週 | 定点当り 3.72 | | 0.03 | 0.26 | 0.20 | 0.46 | 0.66 | 0.40 | 0.47 | 0.39 | 0.26 | 0.18 | 0.31 | | 0.12 |

【年齢層別5週分集計】

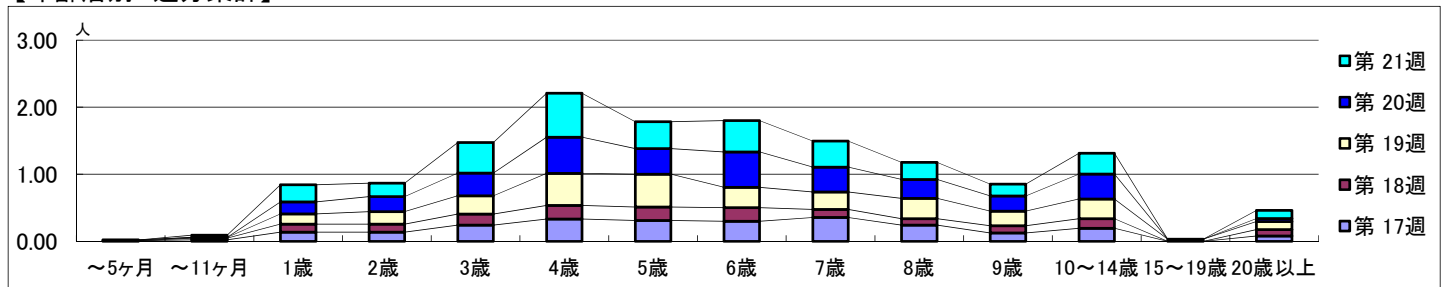

【定点当りの患者数】

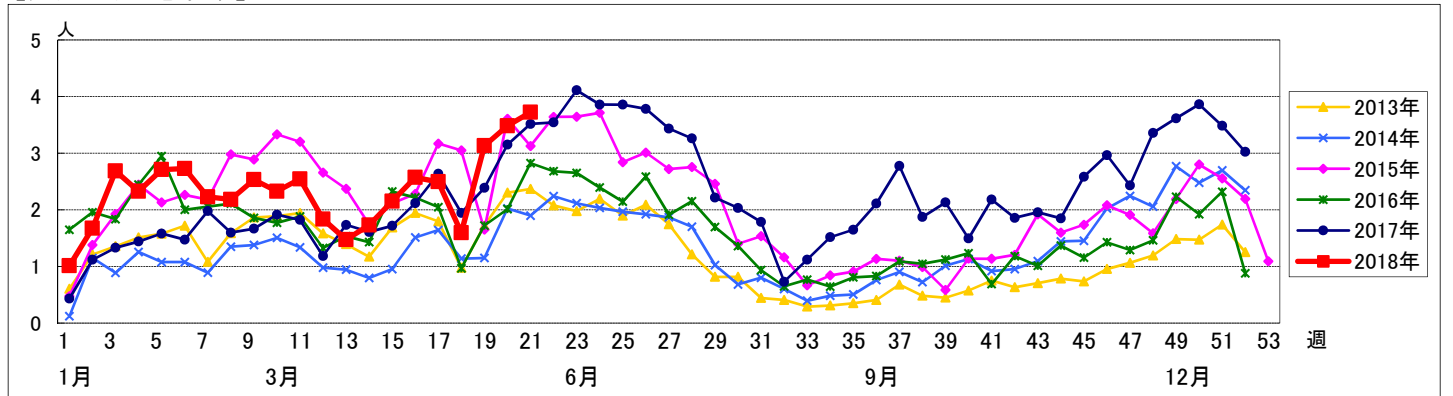

<< 感染性胃腸炎 >>

平成 30年 4月23日 ~ 5月27日
[平成 30年 第17週 ~ 第21週]

【区別・週別報告定点当り】

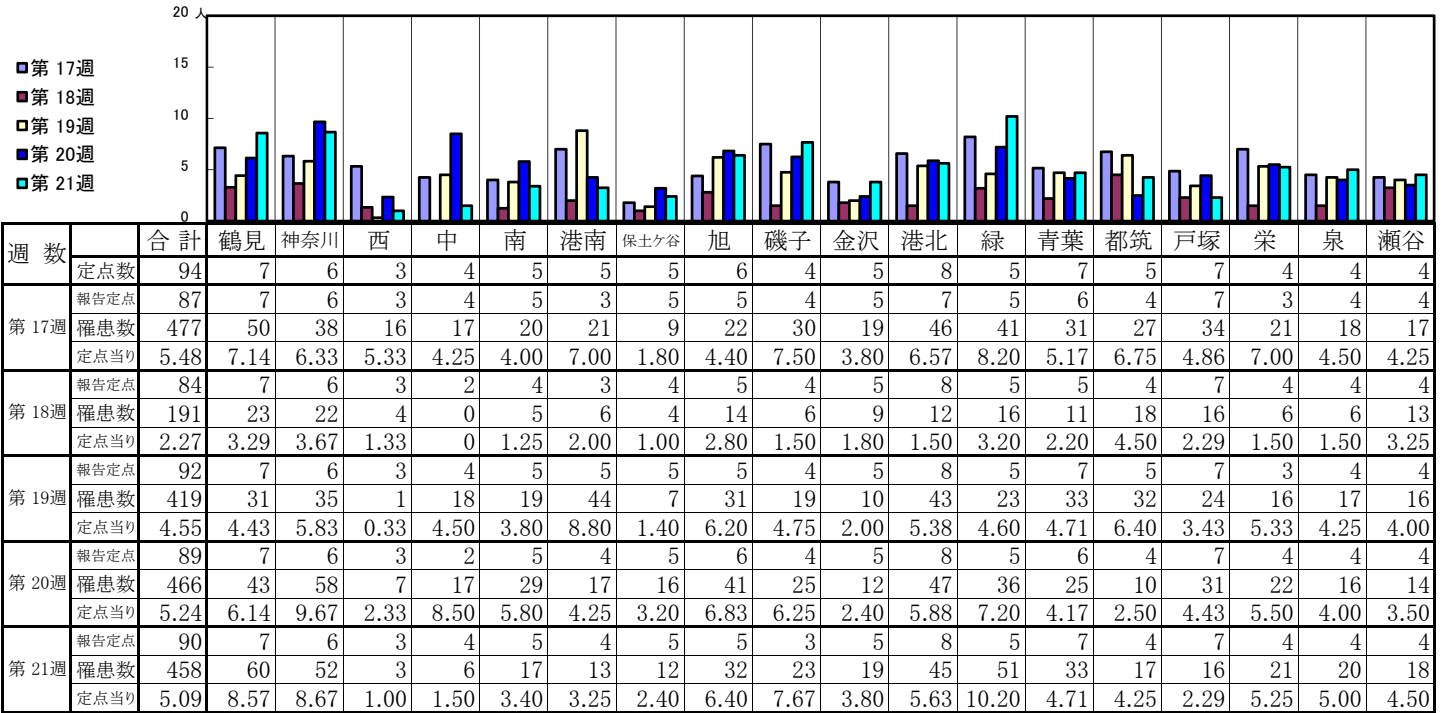

| 週 数 | | 合計 | 年齢層別 | | | | | | | | | | | | | |
|-------|------|------|------|-------|------|------|------|------|------|------|------|------|------|--------|--------|-------|
| | | | ~5ヶ月 | ~11ヶ月 | 1歳 | 2歳 | 3歳 | 4歳 | 5歳 | 6歳 | 7歳 | 8歳 | 9歳 | 10~14歳 | 15~19歳 | 20歳以上 |
| 第 17週 | 罹患数 | 477 | 4 | 26 | 65 | 30 | 38 | 47 | 55 | 29 | 44 | 25 | 17 | 36 | 5 | 56 |
| | 定点当り | 5.48 | 0.05 | 0.30 | 0.75 | 0.34 | 0.44 | 0.54 | 0.63 | 0.33 | 0.51 | 0.29 | 0.20 | 0.41 | 0.06 | 0.64 |
| 第 18週 | 罹患数 | 191 | | 6 | 13 | 17 | 16 | 19 | 27 | 17 | 7 | 5 | 6 | 21 | 1 | 36 |
| | 定点当り | 2.27 | | 0.07 | 0.15 | 0.20 | 0.19 | 0.23 | 0.32 | 0.20 | 0.08 | 0.06 | 0.07 | 0.25 | 0.01 | 0.43 |
| 第 19週 | 罹患数 | 419 | 7 | 33 | 48 | 39 | 38 | 43 | 43 | 27 | 17 | 26 | 18 | 35 | 6 | 39 |
| | 定点当り | 4.55 | 0.08 | 0.36 | 0.52 | 0.42 | 0.41 | 0.47 | 0.47 | 0.29 | 0.18 | 0.28 | 0.20 | 0.38 | 0.07 | 0.42 |
| 第 20週 | 罹患数 | 466 | 4 | 41 | 71 | 41 | 52 | 46 | 41 | 28 | 21 | 15 | 19 | 25 | 10 | 52 |
| | 定点当り | 5.24 | 0.04 | 0.46 | 0.80 | 0.46 | 0.58 | 0.52 | 0.46 | 0.31 | 0.24 | 0.17 | 0.21 | 0.28 | 0.11 | 0.58 |
| 第 21週 | 罹患数 | 458 | 1 | 36 | 69 | 42 | 68 | 38 | 46 | 29 | 30 | 11 | 7 | 25 | 5 | 51 |
| | 定点当り | 5.09 | 0.01 | 0.40 | 0.77 | 0.47 | 0.76 | 0.42 | 0.51 | 0.32 | 0.33 | 0.12 | 0.08 | 0.28 | 0.06 | 0.57 |

【年齢層別5週分集計】

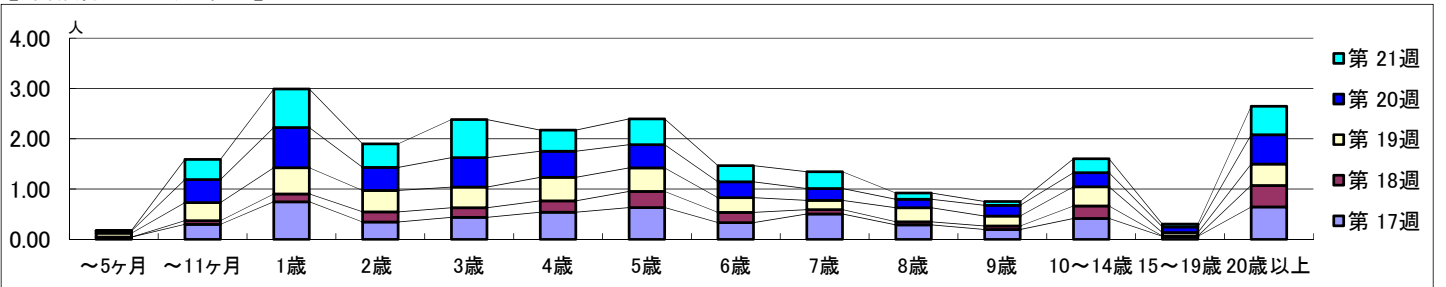

【定点当りの患者数】

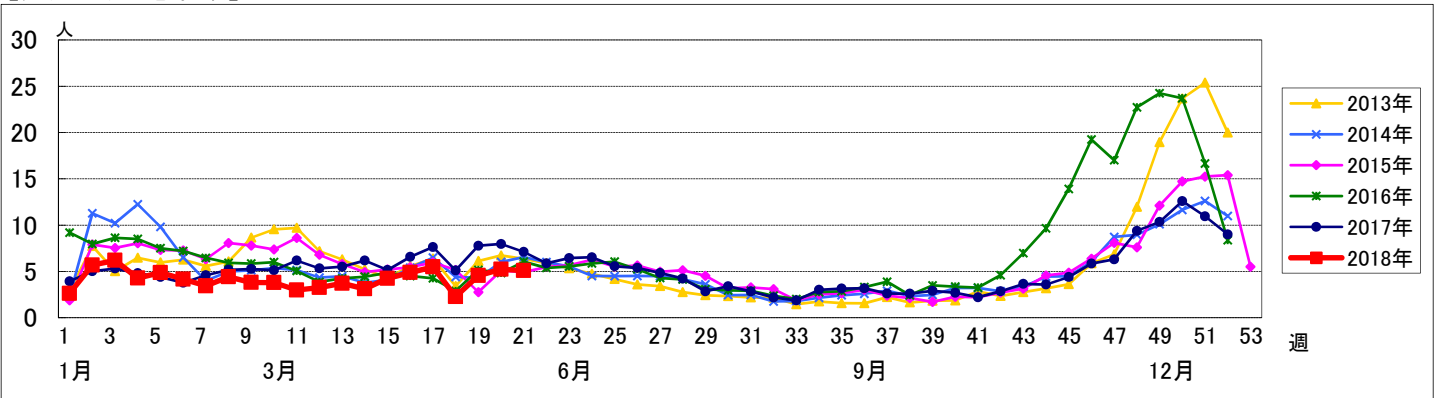

<< 水痘 >>

平成 30年 4月23日 ~ 5月27日
[平成 30年 第17週 ~ 第21週]

【区別・週別報告定点当り】

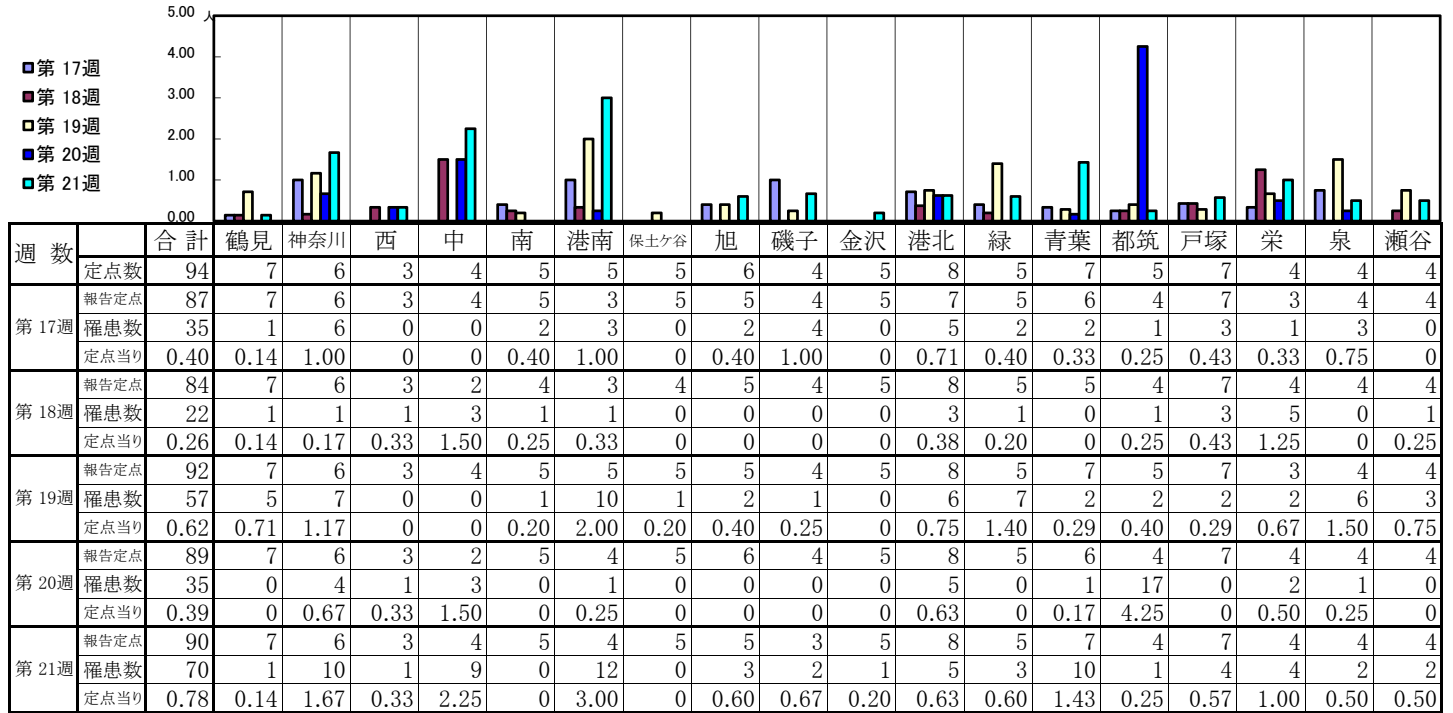

| 週数 | 合計 | ~5ヶ月 | ~11ヶ月 | 1歳 | 2歳 | 3歳 | 4歳 | 5歳 | 6歳 | 7歳 | 8歳 | 9歳 | 10~14歳 | 15~19歳 | 20歳以上 |
|------|---------------------------|-----------|-----------|-----------|-----------|-----------|-----------|-----------|------------|------------|-----------|-----------|-----------|--------|-----------|
| 第17週 | 罹患数 35 定点当り 0.40 | | 1 0.01 | 3 0.03 | 2 0.02 | 4 0.05 | 3 0.03 | 7 0.08 | 2 0.02 | 5 0.06 | 4 0.05 | 4 0.05 | | | |
| 第18週 | 罹患数 22 定点当り 0.26 | | 2 0.02 | | | 2 0.02 | 3 0.04 | 2 0.02 | 2 0.02 | 2 0.02 | 5 0.06 | 2 0.02 | 2 0.02 | | |
| 第19週 | 罹患数 57 定点当り 0.62 | | 1 0.01 | 5 0.05 | 2 0.02 | 5 0.05 | 8 0.09 | 6 0.07 | 3 0.03 | 10 0.11 | 2 0.02 | 6 0.07 | 7 0.08 | | 2 0.02 |
| 第20週 | 罹患数 35 定点当り 0.39 | 1 0.01 | 3 0.03 | 2 0.02 | 3 0.03 | 3 0.03 | 5 0.06 | 6 0.07 | 3 0.03 | 4 0.04 | 3 0.03 | 1 0.01 | 1 0.01 | | |
| 第21週 | 罹患数 70 定点当り 0.78 | | 3 0.03 | 1 0.01 | 1 0.01 | 3 0.03 | 2 0.02 | 7 0.08 | 16 0.18 | 20 0.22 | 7 0.08 | 9 0.10 | 1 0.01 | | |

【年齢層別5週分集計】

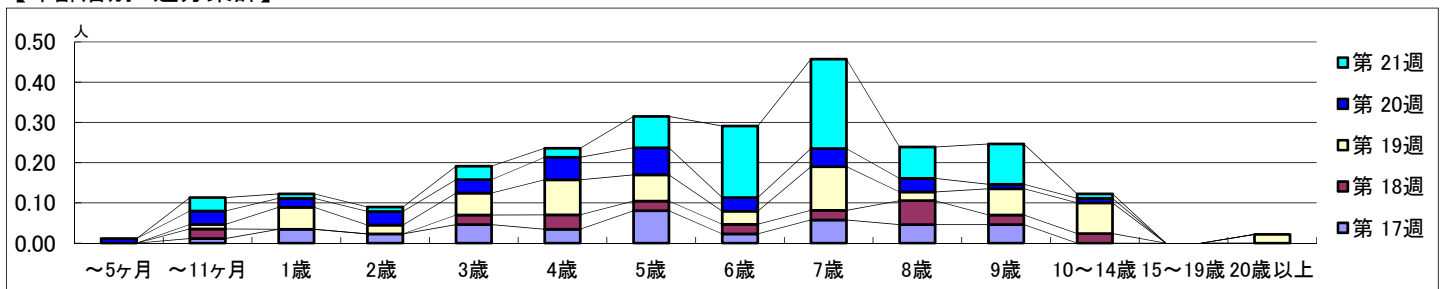

【定点当りの患者数】

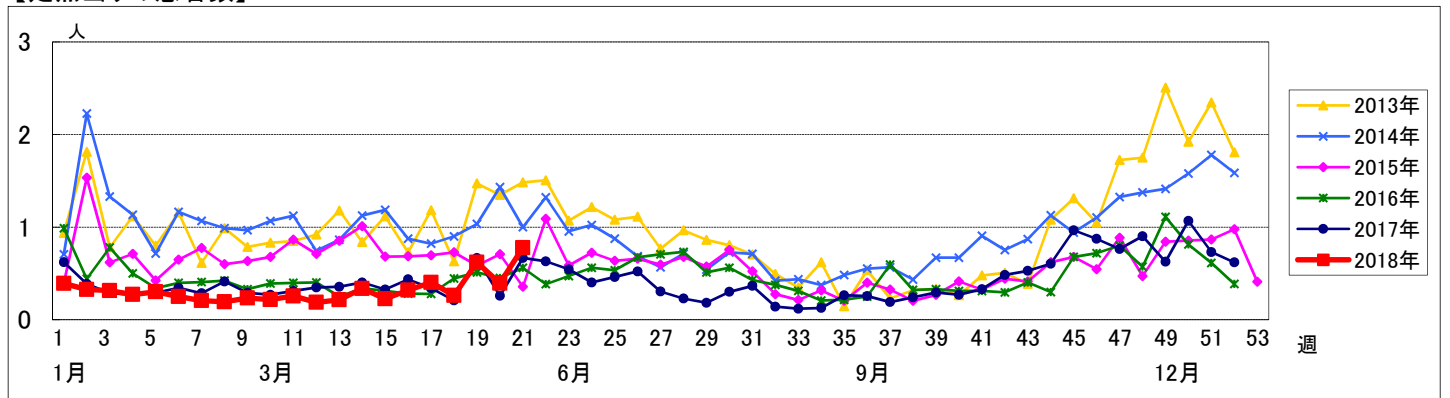

<< 手足口病 >>

平成 30年 4月23日 ~ 5月27日
[平成 30年 第17週 ~ 第21週]

【区別・週別報告定点当り】

| 週数 | | 合計 | 鶴見 | 神奈川 | 西 | 中 | 南 | 港南 | 保土ヶ谷 | 旭 | 磯子 | 金沢 | 港北 | 緑 | 青葉 | 都筑 | 戸塚 | 栄 | 泉 | 瀬谷 |
|------|------|------|------|------|------|------|------|----|------|---|------|----|------|------|------|------|------|---|------|------|
| 第17週 | 定点数 | 94 | 7 | 6 | 3 | 4 | 5 | 5 | 5 | 6 | 4 | 5 | 8 | 5 | 7 | 5 | 7 | 4 | 4 | 4 |
| | 報告定点 | 87 | 7 | 6 | 3 | 4 | 5 | 3 | 5 | 5 | 4 | 5 | 7 | 5 | 6 | 4 | 7 | 3 | 4 | 4 |
| | 罹患数 | 4 | 0 | 0 | 0 | 0 | 0 | 0 | 0 | 0 | 0 | 0 | 2 | 0 | 0 | 0 | 1 | 0 | 0 | 1 |
| | 定点当り | 0.05 | 0 | 0 | 0 | 0 | 0 | 0 | 0 | 0 | 0 | 0 | 0.29 | 0 | 0 | 0 | 0.14 | 0 | 0 | 0.25 |
| 第18週 | 報告定点 | 84 | 7 | 6 | 3 | 2 | 4 | 3 | 4 | 5 | 4 | 5 | 8 | 5 | 5 | 4 | 7 | 4 | 4 | 4 |
| | 罹患数 | 5 | 0 | 0 | 0 | 1 | 0 | 0 | 0 | 0 | 0 | 0 | 0 | 0 | 0 | 0 | 0 | 0 | 1 | 3 |
| | 定点当り | 0.06 | 0 | 0 | 0 | 0.50 | 0 | 0 | 0 | 0 | 0 | 0 | 0 | 0 | 0 | 0 | 0 | 0 | 0.25 | 0.75 |
| | 報告定点 | 92 | 7 | 6 | 3 | 4 | 5 | 5 | 5 | 5 | 4 | 5 | 8 | 5 | 7 | 5 | 7 | 3 | 4 | 4 |
| 第19週 | 報告定点 | 92 | 7 | 6 | 3 | 4 | 5 | 5 | 5 | 5 | 4 | 5 | 8 | 5 | 7 | 5 | 7 | 3 | 4 | 4 |
| | 罹患数 | 11 | 1 | 0 | 0 | 1 | 0 | 0 | 0 | 0 | 5 | 0 | 1 | 1 | 0 | 1 | 0 | 0 | 1 | 0 |
| | 定点当り | 0.12 | 0.14 | 0 | 0 | 0.25 | 0 | 0 | 0 | 0 | 1.25 | 0 | 0.13 | 0.20 | 0 | 0.20 | 0 | 0 | 0.25 | 0 |
| | 報告定点 | 89 | 7 | 6 | 3 | 2 | 5 | 4 | 5 | 6 | 4 | 5 | 8 | 5 | 6 | 4 | 7 | 4 | 4 | 4 |
| 第20週 | 報告定点 | 89 | 7 | 6 | 3 | 2 | 5 | 4 | 5 | 6 | 4 | 5 | 8 | 5 | 6 | 4 | 7 | 4 | 4 | 4 |
| | 罹患数 | 23 | 2 | 2 | 0 | 0 | 0 | 0 | 0 | 0 | 1 | 0 | 3 | 0 | 5 | 1 | 2 | 0 | 4 | 3 |
| | 定点当り | 0.26 | 0.29 | 0.33 | 0 | 0 | 0 | 0 | 0 | 0 | 0.25 | 0 | 0.38 | 0 | 0.83 | 0.25 | 0.29 | 0 | 1.00 | 0.75 |
| | 報告定点 | 90 | 7 | 6 | 3 | 4 | 5 | 4 | 5 | 5 | 3 | 5 | 8 | 5 | 7 | 4 | 7 | 4 | 4 | 4 |
| 第21週 | 報告定点 | 90 | 7 | 6 | 3 | 4 | 5 | 4 | 5 | 5 | 3 | 5 | 8 | 5 | 7 | 4 | 7 | 4 | 4 | 4 |
| | 罹患数 | 12 | 1 | 2 | 2 | 0 | 2 | 0 | 0 | 0 | 0 | 0 | 2 | 0 | 0 | 0 | 1 | 0 | 1 | 1 |
| | 定点当り | 0.13 | 0.14 | 0.33 | 0.67 | 0 | 0.40 | 0 | 0 | 0 | 0 | 0 | 0.25 | 0 | 0 | 0 | 0.14 | 0 | 0.25 | 0.25 |

| 週数 | | 合計 | ~5ヶ月 | ~11ヶ月 | 1歳 | 2歳 | 3歳 | 4歳 | 5歳 | 6歳 | 7歳 | 8歳 | 9歳 | 10~14歳 | 15~19歳 | 20歳以上 |
|------|------|------|------|-------|------|------|------|------|------|------|----|----|------|--------|--------|-------|
| 第17週 | 罹患数 | 4 | | | 1 | | 1 | | 1 | 1 | | | | | | |
| | 定点当り | 0.05 | | | 0.01 | | 0.01 | | 0.01 | 0.01 | | | | | | |
| 第18週 | 罹患数 | 5 | | | 2 | | 1 | | | | | | 1 | | | 1 |
| | 定点当り | 0.06 | | | 0.02 | | 0.01 | | | | | | 0.01 | | | 0.01 |
| 第19週 | 罹患数 | 11 | | 2 | 3 | 3 | | 1 | 1 | 1 | | | | | | |
| | 定点当り | 0.12 | | 0.02 | 0.03 | 0.03 | | 0.01 | 0.01 | 0.01 | | | | | | |
| 第20週 | 罹患数 | 23 | | | 8 | 5 | 3 | 3 | 4 | | | | | | | |
| | 定点当り | 0.26 | | | 0.09 | 0.06 | 0.03 | 0.03 | 0.04 | | | | | | | |
| 第21週 | 罹患数 | 12 | | 2 | 4 | | 2 | 2 | | 1 | | | | | 1 | |
| | 定点当り | 0.13 | | 0.02 | 0.04 | | 0.02 | 0.02 | | 0.01 | | | | | 0.01 | |

【年齢層別5週分集計】

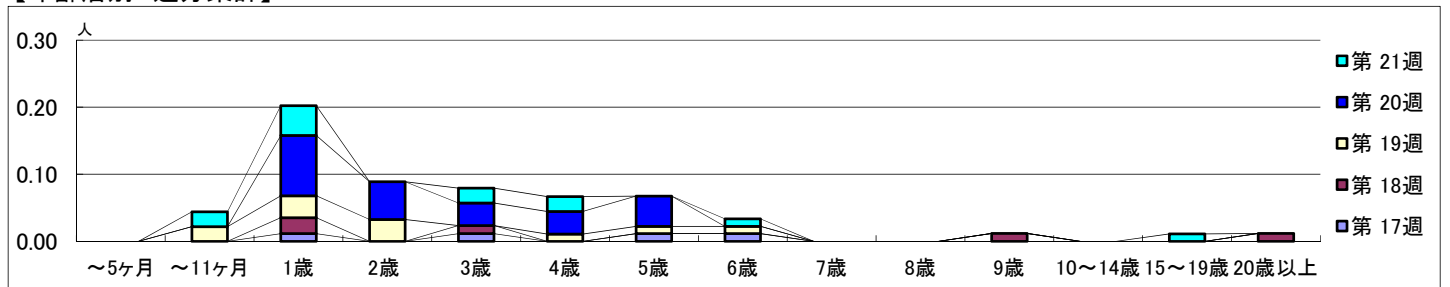

【定点当りの患者数】

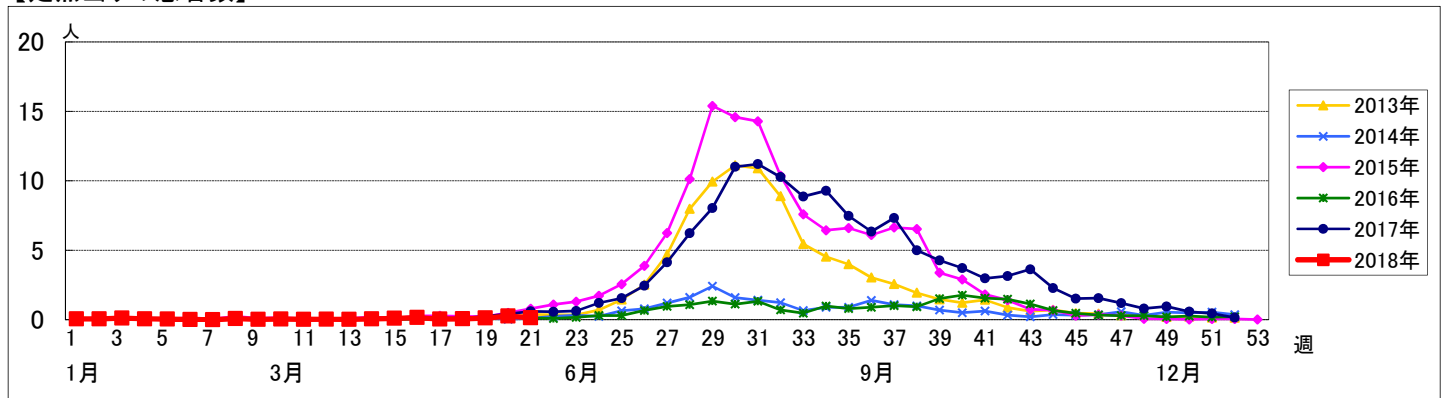

<< 伝染性紅斑 >>

平成 30年 4月23日 ~ 5月27日
[平成 30年 第17週 ~ 第21週]

【区別・週別報告定点当り】

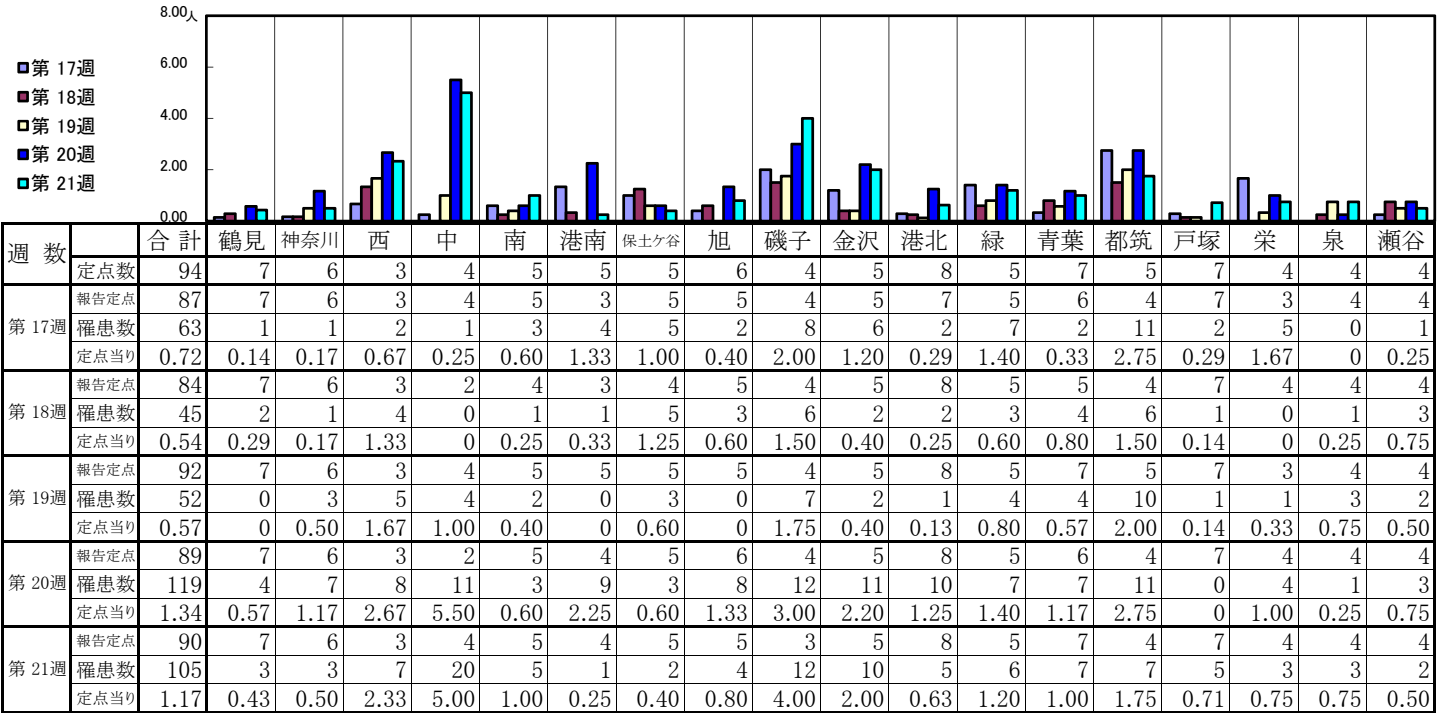

| 週 数 | | 合計 | ~5ヶ月 | ~11ヶ月 | 年齢 | | | | | | | | | | | | |
|------|------|------|------|-------|------|------|------|------|------|------|------|------|------|--------|--------|-------|--|
| | | | | | 1歳 | 2歳 | 3歳 | 4歳 | 5歳 | 6歳 | 7歳 | 8歳 | 9歳 | 10~14歳 | 15~19歳 | 20歳以上 | |
| 第17週 | 罹患数 | 63 | | | 3 | 3 | 2 | 12 | 13 | 13 | 12 | 2 | 1 | 2 | | | |
| | 定点当り | 0.72 | | | 0.03 | 0.03 | 0.02 | 0.14 | 0.15 | 0.15 | 0.14 | 0.02 | 0.01 | 0.02 | | | |
| 第18週 | 罹患数 | 45 | | | 4 | 11 | 8 | 11 | 4 | 3 | 1 | 2 | 1 | | | | |
| | 定点当り | 0.54 | | | 0.05 | 0.13 | 0.10 | 0.13 | 0.05 | 0.04 | 0.01 | 0.02 | 0.01 | | | | |
| 第19週 | 罹患数 | 52 | | | 2 | 4 | 8 | 10 | 12 | 6 | 6 | 1 | 1 | 1 | 1 | | |
| | 定点当り | 0.57 | | | 0.02 | 0.04 | 0.09 | 0.11 | 0.13 | 0.07 | 0.07 | 0.01 | 0.01 | 0.01 | 0.01 | | |
| 第20週 | 罹患数 | 119 | | | 4 | 10 | 15 | 10 | 19 | 22 | 18 | 9 | 7 | 4 | 1 | | |
| | 定点当り | 1.34 | | | 0.04 | 0.11 | 0.17 | 0.11 | 0.21 | 0.25 | 0.20 | 0.10 | 0.08 | 0.04 | 0.01 | | |
| 第21週 | 罹患数 | 105 | | 1 | 4 | 3 | 6 | 20 | 17 | 17 | 21 | 8 | 4 | 2 | 2 | | |
| | 定点当り | 1.17 | | 0.01 | 0.04 | 0.03 | 0.07 | 0.22 | 0.19 | 0.19 | 0.23 | 0.09 | 0.04 | 0.02 | 0.02 | | |

【年齢層別5週分集計】

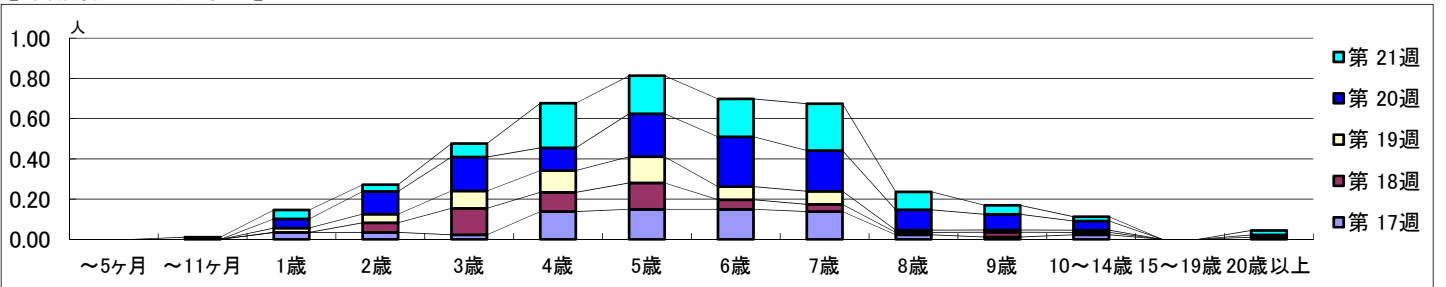

【定点当りの患者数】

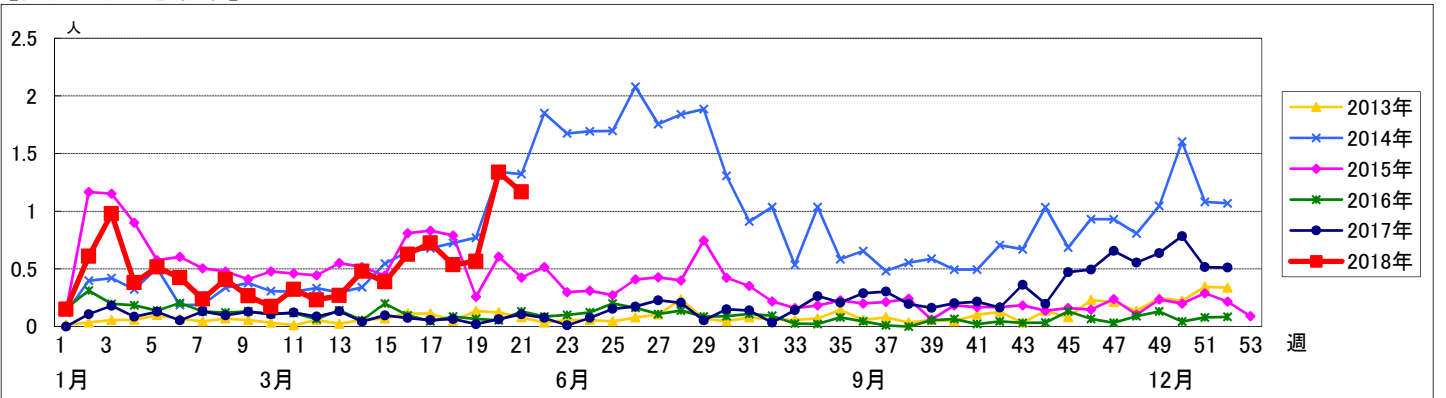

<< 突発性発しん >>

平成 30年 4月23日 ~ 5月27日
[平成 30年 第17週 ~ 第21週]

【区別・週別報告定点当り】

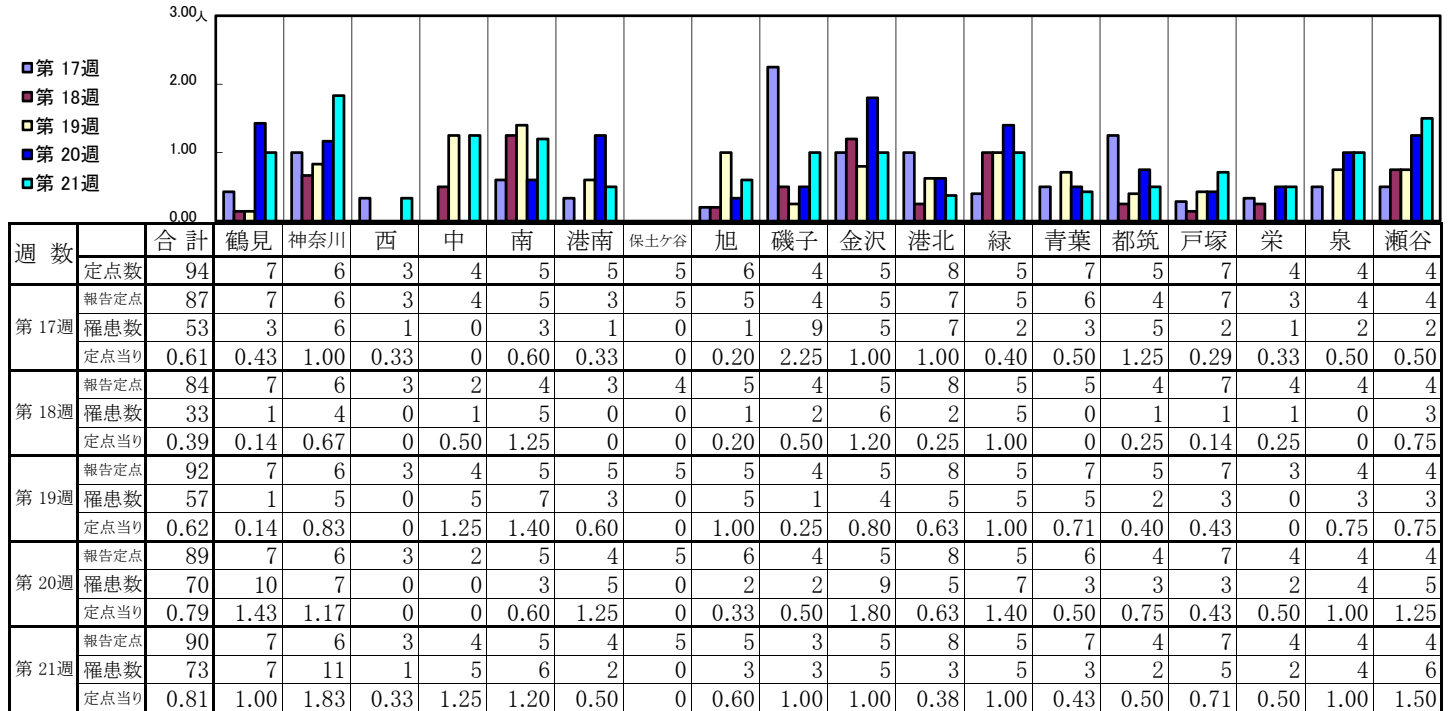

| 週数 | 合計 | ~5ヶ月 | ~11ヶ月 | 1歳 | 2歳 | 3歳 | 4歳 | 5歳 | 6歳 | 7歳 | 8歳 | 9歳 | 10~14歳 | 15~19歳 | 20歳以上 |
|------|-----------|------|-------|----|----|----|----|----|----|----|----|----|--------|--------|-------|
| 第17週 | 罹患数 53 | | 13 | 35 | 3 | 2 | | | | | | | | | |
| 第18週 | 罹患数 33 | 3 | 9 | 16 | 2 | 1 | 2 | | | | | | | | |
| 第19週 | 罹患数 57 | | 11 | 36 | 5 | 2 | 2 | 1 | | | | | | | |
| 第20週 | 罹患数 70 | | 19 | 32 | 15 | 3 | 1 | | | | | | | | |
| 第21週 | 罹患数 73 | | 23 | 44 | 3 | | 2 | 1 | | | | | | | |

【年齢層別5週分集計】

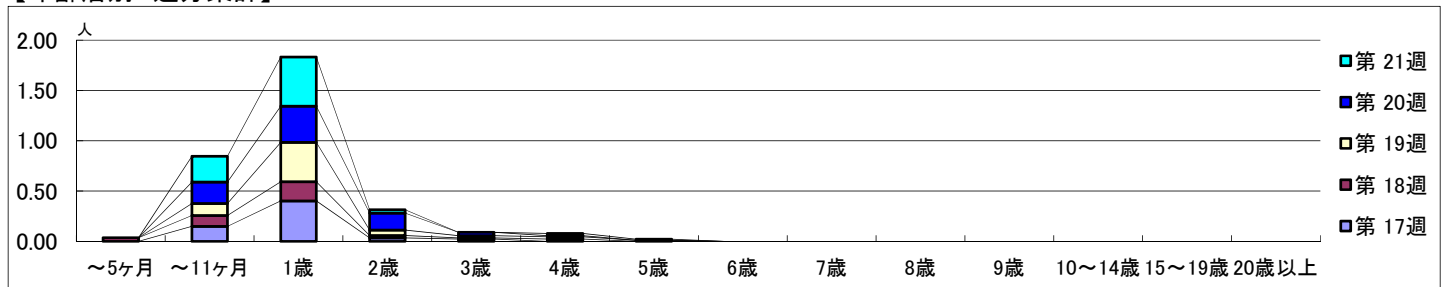

【定点当りの患者数】

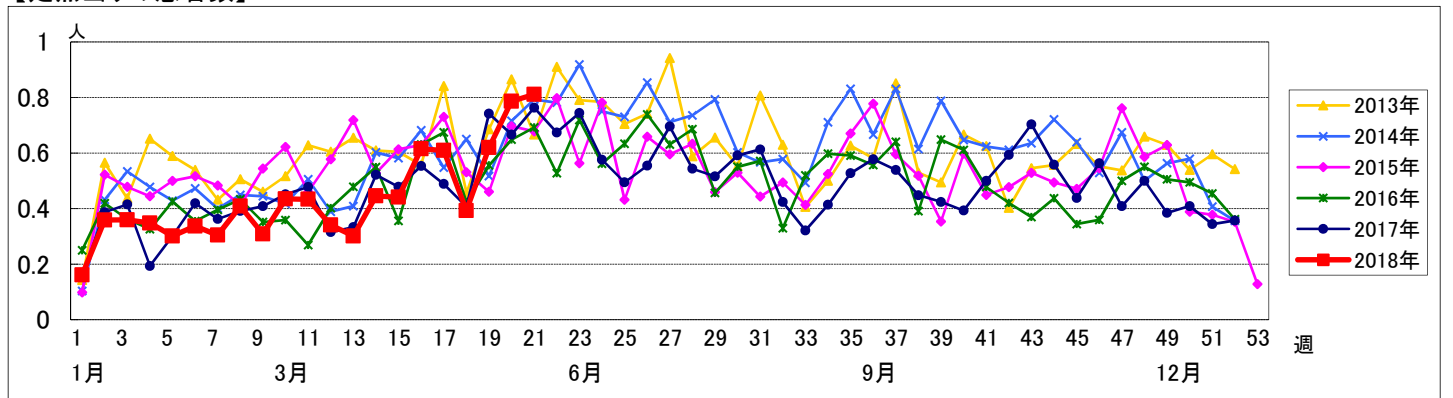

【区別・週別報告定点当り】

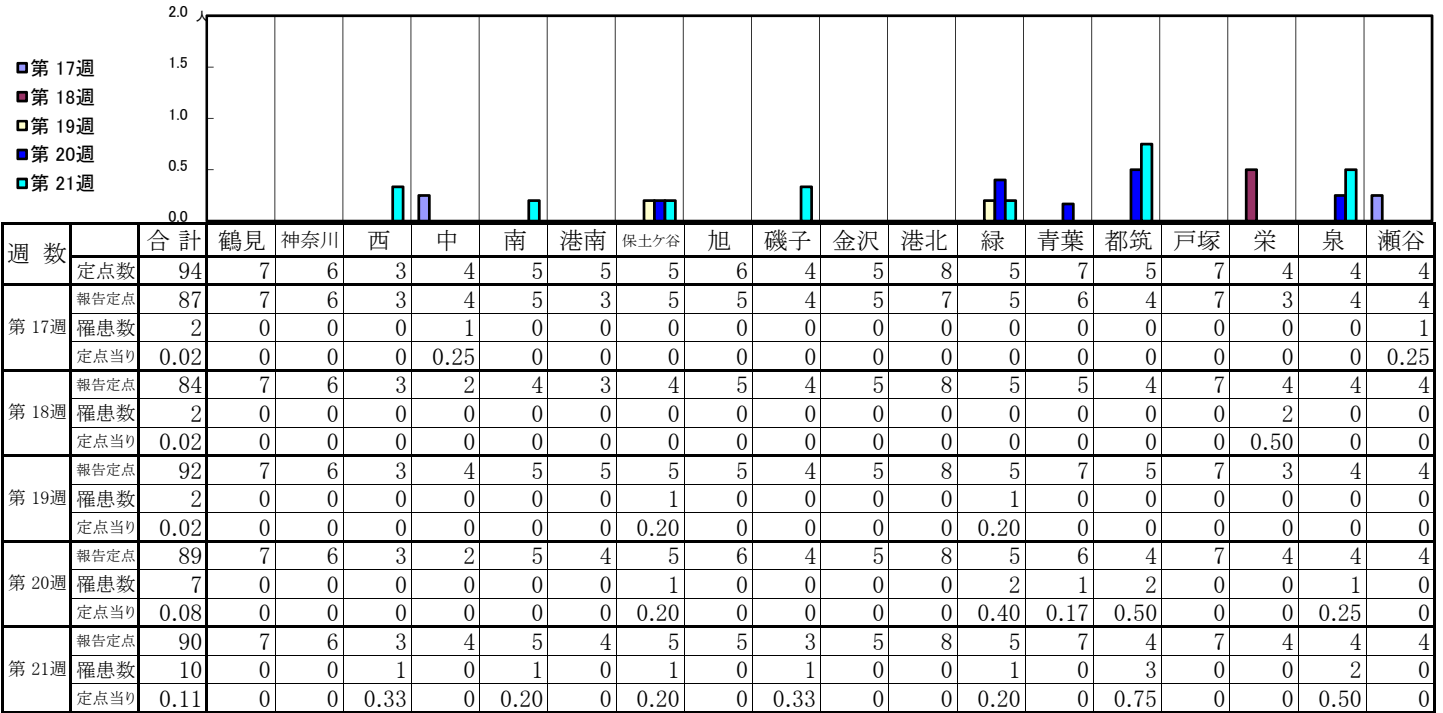

| 週数 | | 合計 | ~5ヶ月 | ~11ヶ月 | 1歳 | 2歳 | 3歳 | 4歳 | 5歳 | 6歳 | 7歳 | 8歳 | 9歳 | 10~14歳 | 15~19歳 | 20歳以上 |
|------|------|------|------|-------|------|------|----|------|------|------|----|----|----|--------|--------|-------|
| 第17週 | 罹患数 | 2 | | | | 1 | | 1 | | | | | | | | |
| | 定点当り | 0.02 | | | | 0.01 | | 0.01 | | | | | | | | |
| 第18週 | 罹患数 | 2 | | 1 | 1 | | | | | | | | | | | |
| | 定点当り | 0.02 | | 0.01 | 0.01 | | | | | | | | | | | |
| 第19週 | 罹患数 | 2 | | | 1 | | | 1 | | | | | | | | |
| | 定点当り | 0.02 | | | 0.01 | | | 0.01 | | | | | | | | |
| 第20週 | 罹患数 | 7 | | 1 | 1 | 2 | | 1 | 1 | 1 | | | | | | |
| | 定点当り | 0.08 | | 0.01 | 0.01 | 0.02 | | 0.01 | 0.01 | 0.01 | | | | | | |
| 第21週 | 罹患数 | 10 | | | 2 | 3 | | | 3 | 2 | | | | | | |
| | 定点当り | 0.11 | | | 0.02 | 0.03 | | | 0.03 | 0.02 | | | | | | |

【年齢層別5週分集計】

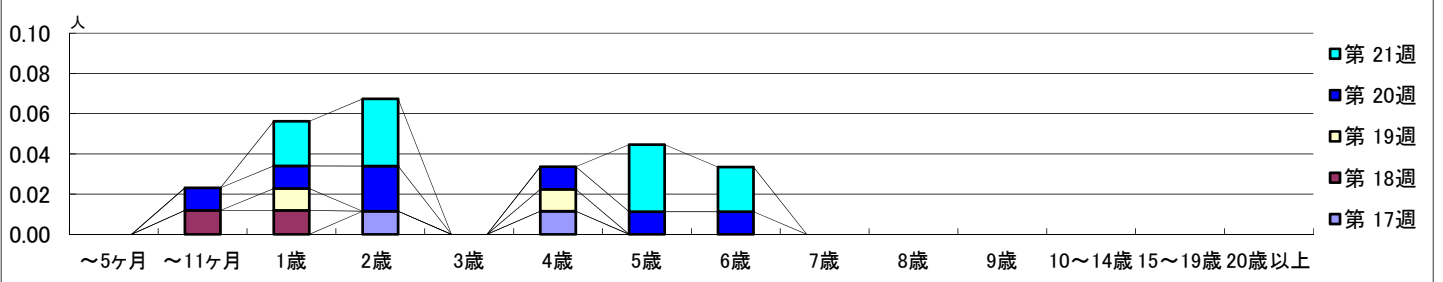

【定点当りの患者数】

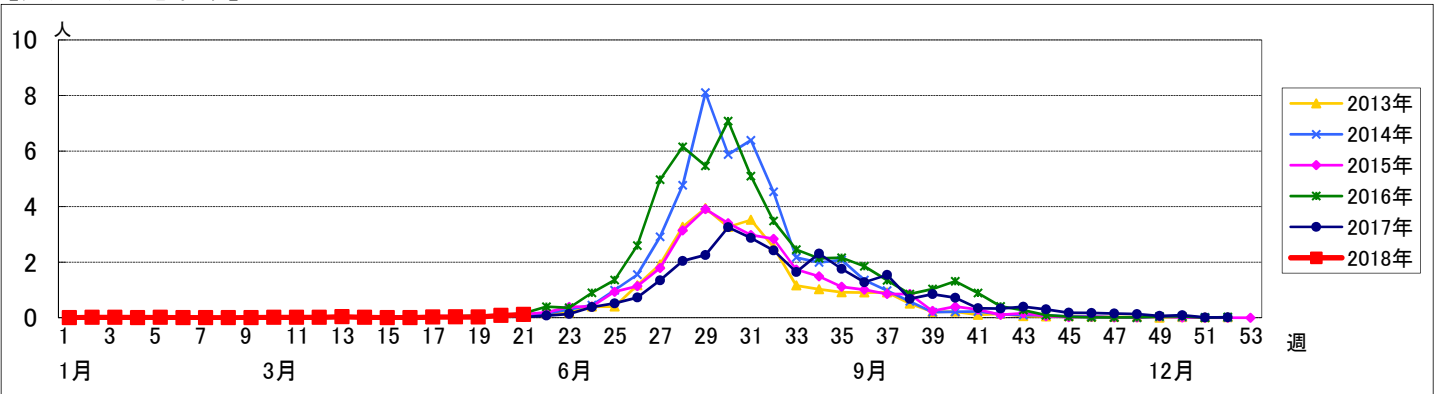

<< 流行性耳下腺炎 >>

平成 30年 4月23日 ~ 5月27日
[平成 30年 第17週 ~ 第21週]

【区別・週別報告定点当り】

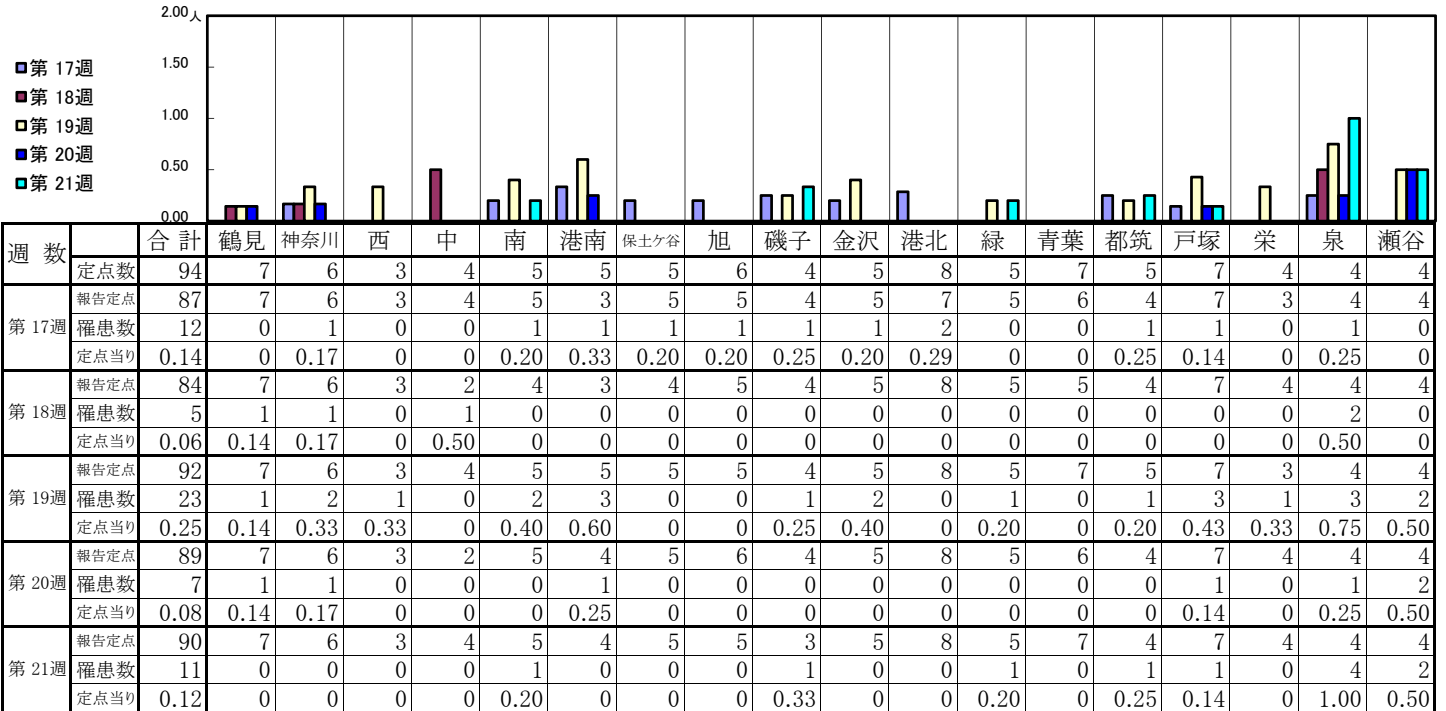

| 週 数 | | 合計 | 年齢層別 | | | | | | | | | | | | | |
|--------|------|------|------|-------|------|------|------|------|------|------|------|------|------|--------|--------|-------|
| | | | ~5ヶ月 | ~11ヶ月 | 1歳 | 2歳 | 3歳 | 4歳 | 5歳 | 6歳 | 7歳 | 8歳 | 9歳 | 10~14歳 | 15~19歳 | 20歳以上 |
| 第 17 週 | 罹患数 | 12 | | | | | 2 | 1 | 1 | 2 | 3 | 2 | | 1 | | |
| | 定点当り | 0.14 | | | | 0.02 | 0.01 | 0.01 | 0.02 | 0.03 | 0.02 | | 0.01 | | | |
| 第 18 週 | 罹患数 | 5 | | | | | 2 | 2 | | 1 | | | | | | |
| | 定点当り | 0.06 | | | | 0.02 | 0.02 | | 0.01 | | | | | | | |
| 第 19 週 | 罹患数 | 23 | | | 1 | 2 | 2 | 2 | 3 | 1 | 5 | 3 | | 4 | | |
| | 定点当り | 0.25 | | | 0.01 | 0.02 | 0.02 | 0.02 | 0.03 | 0.01 | 0.05 | 0.03 | | 0.04 | | |
| 第 20 週 | 罹患数 | 7 | | | | | 3 | 1 | 1 | | 1 | | | 1 | | |
| | 定点当り | 0.08 | | | | | 0.03 | 0.01 | 0.01 | | 0.01 | | | 0.01 | | |
| 第 21 週 | 罹患数 | 11 | | | | 2 | 1 | 2 | 1 | | 1 | 2 | 1 | 1 | | |
| | 定点当り | 0.12 | | | | 0.02 | 0.01 | 0.02 | 0.01 | | 0.01 | 0.02 | 0.01 | 0.01 | | |

【年齢層別5週分集計】

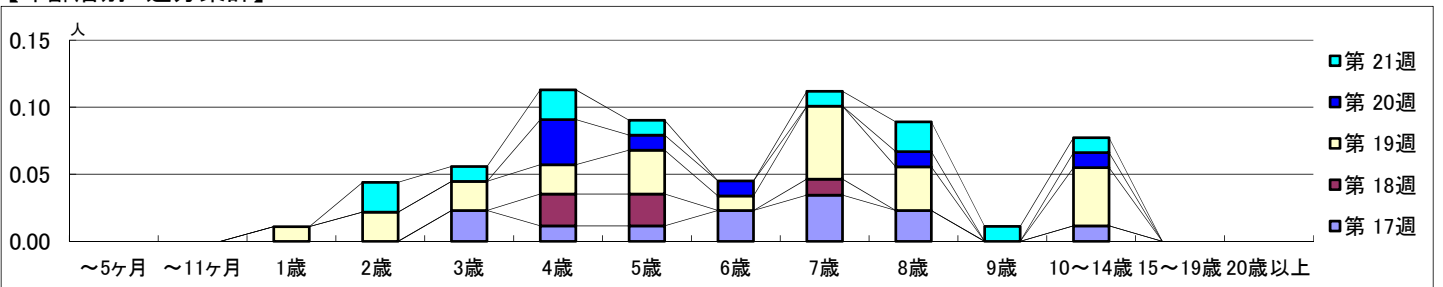

【定点当りの患者数】

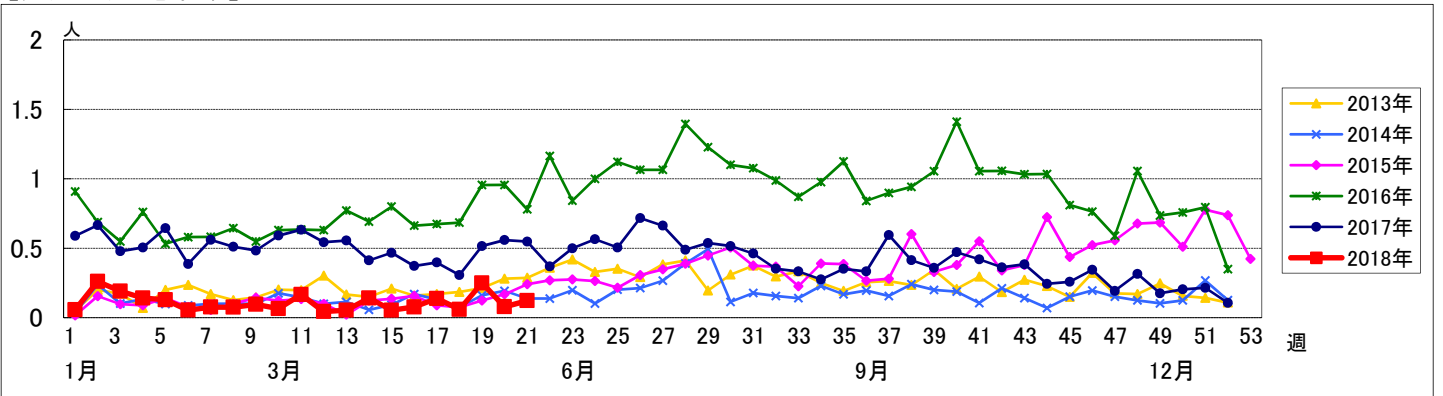

<< 急性出血性結膜炎 >>

平成 30年 4月23日 ~ 5月27日
[平成 30年 第17週 ~ 第21週]

【区別・週別報告定点当り】

| 週 数 | | 区 別 | | | | | | | | | | | | | | | | | | |
|-------|------|------|----|-----|---|---|------|----|------|---|----|----|----|---|----|----|----|------|---|----|
| | | 合計 | 鶴見 | 神奈川 | 西 | 中 | 南 | 港南 | 保土ヶ谷 | 旭 | 磯子 | 金沢 | 港北 | 緑 | 青葉 | 都筑 | 戸塚 | 栄 | 泉 | 瀬谷 |
| 第 17週 | 定点数 | 22 | 2 | 1 | 1 | 1 | 1 | 1 | 1 | 1 | 1 | 1 | 2 | 1 | 2 | 1 | 2 | 1 | 1 | 1 |
| | 報告定点 | 21 | 1 | 1 | 1 | 1 | 1 | 1 | 1 | 1 | 1 | 1 | 2 | 1 | 2 | 1 | 2 | 1 | 1 | 1 |
| | 罹患数 | 0 | 0 | 0 | 0 | 0 | 0 | 0 | 0 | 0 | 0 | 0 | 0 | 0 | 0 | 0 | 0 | 0 | 0 | 0 |
| | 定点当り | 0 | 0 | 0 | 0 | 0 | 0 | 0 | 0 | 0 | 0 | 0 | 0 | 0 | 0 | 0 | 0 | 0 | 0 | 0 |
| 第 18週 | 報告定点 | 19 | 2 | 1 | 1 | 1 | 1 | 1 | 1 | 1 | 1 | 2 | 1 | 1 | 1 | 2 | 1 | 1 | 1 | 1 |
| | 罹患数 | 1 | 0 | 0 | 0 | 0 | 1 | 0 | 0 | 0 | 0 | 0 | 0 | 0 | 0 | 0 | 0 | 0 | 0 | 0 |
| | 定点当り | 0.05 | 0 | 0 | 0 | 0 | 1.00 | 0 | 0 | 0 | 0 | 0 | 0 | 0 | 0 | 0 | 0 | 0 | 0 | 0 |
| | 報告定点 | 22 | 2 | 1 | 1 | 1 | 1 | 1 | 1 | 1 | 1 | 1 | 2 | 1 | 2 | 1 | 2 | 1 | 1 | 1 |
| 第 19週 | 報告定点 | 22 | 2 | 1 | 1 | 1 | 1 | 1 | 1 | 1 | 1 | 1 | 2 | 1 | 2 | 1 | 2 | 1 | 1 | 1 |
| | 罹患数 | 0 | 0 | 0 | 0 | 0 | 0 | 0 | 0 | 0 | 0 | 0 | 0 | 0 | 0 | 0 | 0 | 0 | 0 | 0 |
| | 定点当り | 0 | 0 | 0 | 0 | 0 | 0 | 0 | 0 | 0 | 0 | 0 | 0 | 0 | 0 | 0 | 0 | 0 | 0 | 0 |
| | 報告定点 | 22 | 2 | 1 | 1 | 1 | 1 | 1 | 1 | 1 | 1 | 1 | 2 | 1 | 2 | 1 | 2 | 1 | 1 | 1 |
| 第 20週 | 報告定点 | 22 | 2 | 1 | 1 | 1 | 1 | 1 | 1 | 1 | 1 | 1 | 2 | 1 | 2 | 1 | 2 | 1 | 1 | 1 |
| | 罹患数 | 1 | 0 | 0 | 0 | 0 | 0 | 0 | 0 | 0 | 0 | 0 | 0 | 0 | 0 | 0 | 0 | 1 | 0 | 0 |
| | 定点当り | 0.05 | 0 | 0 | 0 | 0 | 0 | 0 | 0 | 0 | 0 | 0 | 0 | 0 | 0 | 0 | 0 | 1.00 | 0 | 0 |
| | 報告定点 | 21 | 2 | 1 | 1 | 1 | 1 | 1 | 1 | 1 | 1 | 1 | 2 | 1 | 1 | 1 | 2 | 1 | 1 | 1 |
| 第 21週 | 報告定点 | 21 | 2 | 1 | 1 | 1 | 1 | 1 | 1 | 1 | 1 | 1 | 2 | 1 | 1 | 1 | 2 | 1 | 1 | 1 |
| | 罹患数 | 1 | 0 | 0 | 0 | 0 | 0 | 0 | 0 | 0 | 0 | 0 | 0 | 0 | 0 | 0 | 0 | 1 | 0 | 0 |
| | 定点当り | 0.05 | 0 | 0 | 0 | 0 | 0 | 0 | 0 | 0 | 0 | 0 | 0 | 0 | 0 | 0 | 0 | 1.00 | 0 | 0 |

| 週 数 | | 合計 | ~5ヶ月 | ~11ヶ月 | 1歳 | 2歳 | 3歳 | 4歳 | 5歳 | 6歳 | 7歳 | 8歳 | 9歳 | 10~14歳 | 15~19歳 | 20~29歳 | 30~39歳 | 40~49歳 | 50~59歳 | 60~69歳 | 70歳以上 | | |
|-------|------|------|-------|-------|----|----|----|----|------|----|----|----|----|--------|--------|--------|--------|--------|--------|--------|-------|------|--|
| | | | 第 17週 | 罹患数 | 0 | | | | | | | | | | | | | | | | | | |
| | 定点当り | 0 | | | | | | | | | | | | | | | | | | | | | |
| 第 18週 | 罹患数 | 1 | | | | | | | | | | | | | | | | | 1 | | | | |
| | 定点当り | 0.05 | | | | | | | | | | | | | | | | | 0.05 | | | | |
| 第 19週 | 罹患数 | 0 | | | | | | | | | | | | | | | | | | | | | |
| | 定点当り | 0 | | | | | | | | | | | | | | | | | | | | | |
| 第 20週 | 罹患数 | 1 | | | | | | | 1 | | | | | | | | | | | | | | |
| | 定点当り | 0.05 | | | | | | | 0.05 | | | | | | | | | | | | | | |
| 第 21週 | 罹患数 | 1 | | | | | | | | | | | | | | | | | | | | 1 | |
| | 定点当り | 0.05 | | | | | | | | | | | | | | | | | | | | 0.05 | |

【年齢層別5週分集計】

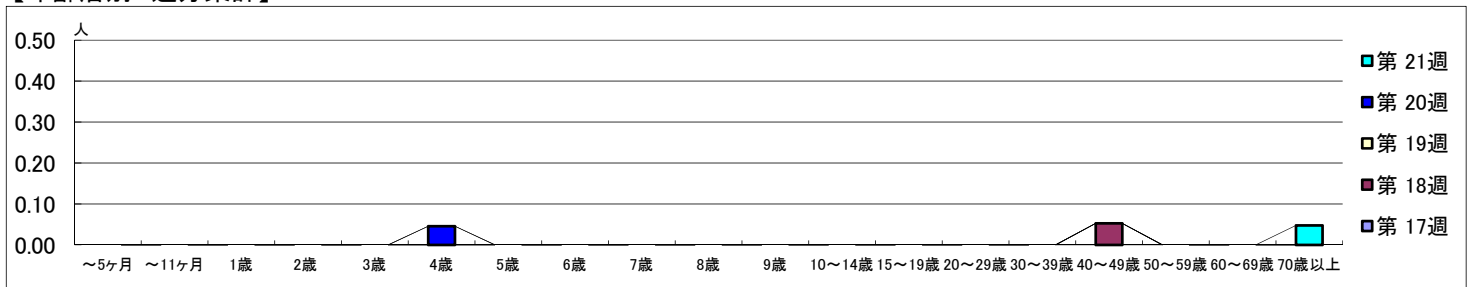

【定点当りの患者数】

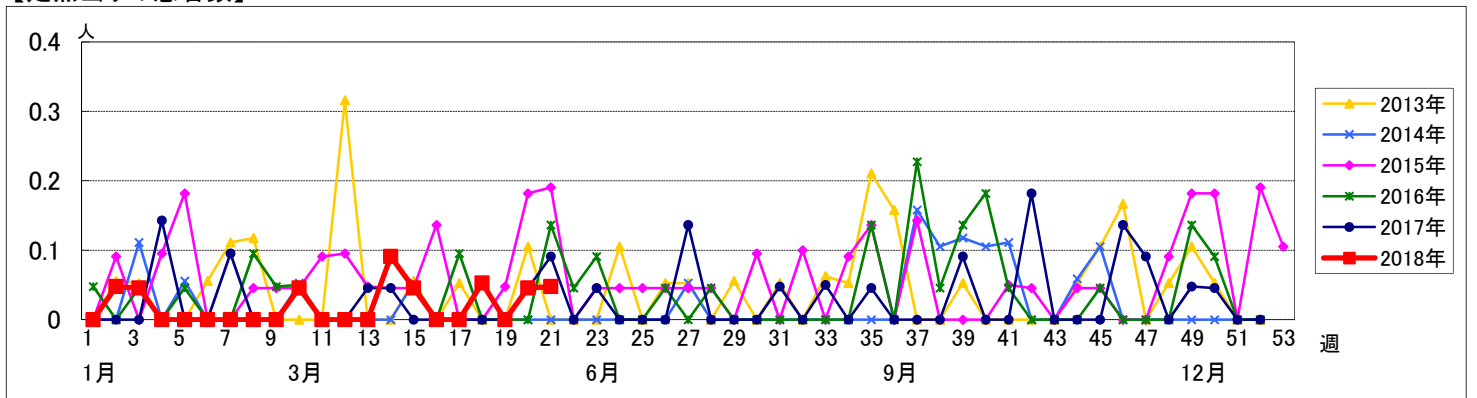

<< 流行性角結膜炎 >>

平成 30年 4月23日 ~ 5月27日
[平成 30年 第17週 ~ 第21週]

【区別・週別報告定点当り】

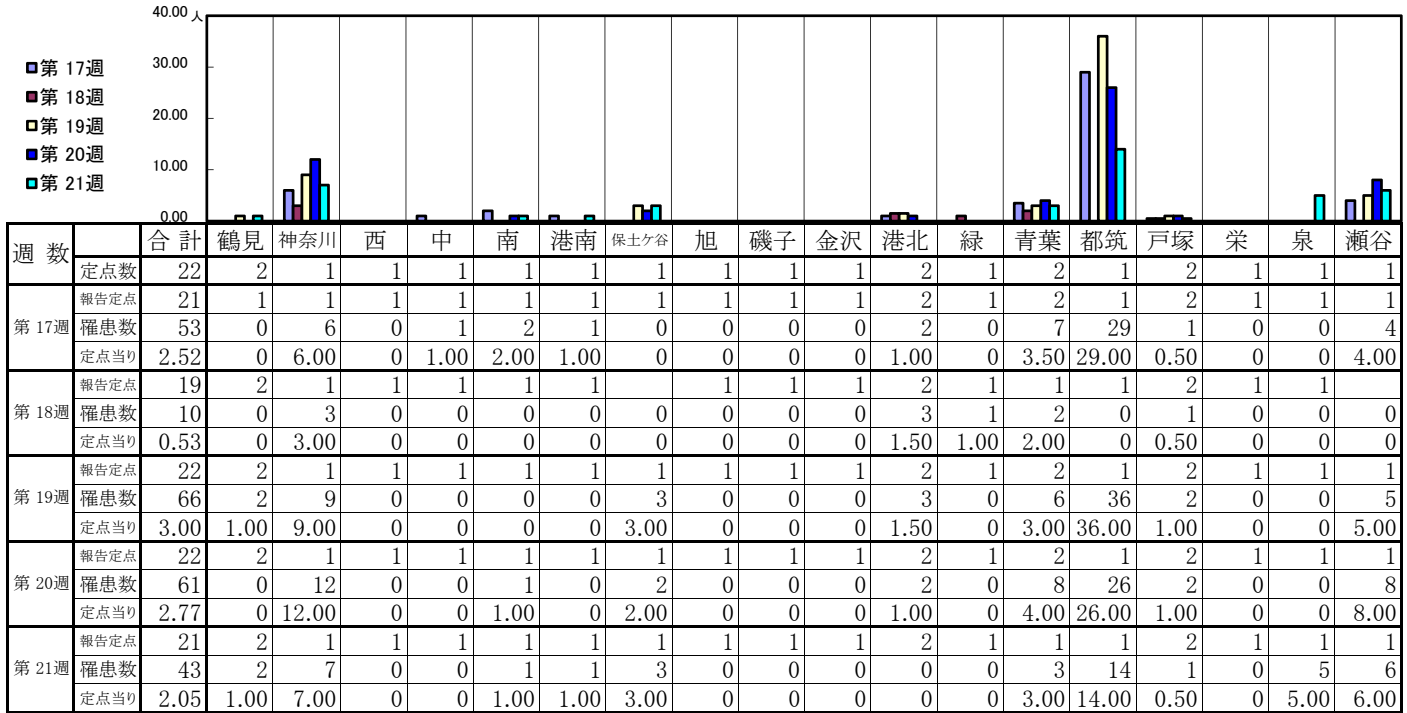

| 週数 | | 合計 | 年齢層別 | | | | | | | | | | | | | | | | | | | |
|------|------|------|------|-------|------|------|------|------|------|------|------|------|------|--------|--------|--------|--------|--------|--------|--------|-------|------|
| | | | ~5ヶ月 | ~11ヶ月 | 1歳 | 2歳 | 3歳 | 4歳 | 5歳 | 6歳 | 7歳 | 8歳 | 9歳 | 10~14歳 | 15~19歳 | 20~29歳 | 30~39歳 | 40~49歳 | 50~59歳 | 60~69歳 | 70歳以上 | |
| 第17週 | 罹患数 | 53 | | | 1 | 3 | 5 | 5 | 4 | 1 | 2 | 1 | 2 | | | 3 | 2 | 10 | 10 | 4 | | |
| | 定点当り | 2.52 | | | 0.05 | 0.14 | 0.24 | 0.24 | 0.19 | 0.05 | 0.10 | 0.05 | 0.10 | | | 0.14 | 0.10 | 0.48 | 0.48 | 0.19 | | |
| 第18週 | 罹患数 | 10 | | | | 1 | | | 1 | | | 1 | 1 | | 1 | | 4 | | | | | |
| | 定点当り | 0.53 | | | | 0.05 | | | 0.05 | | | 0.05 | 0.05 | | 0.05 | | 0.21 | | | | | |
| 第19週 | 罹患数 | 66 | | | 1 | 2 | 3 | 6 | 1 | 3 | 2 | 2 | | | | 6 | 17 | 11 | 2 | 7 | 3 | |
| | 定点当り | 3.00 | | | 0.05 | 0.09 | 0.14 | 0.27 | 0.05 | 0.14 | 0.09 | 0.09 | | | | 0.27 | 0.77 | 0.50 | 0.09 | 0.32 | 0.14 | |
| 第20週 | 罹患数 | 61 | | | 1 | 3 | 4 | 2 | 10 | | 1 | 2 | 1 | 1 | 1 | 2 | 14 | 8 | 3 | 4 | 3 | |
| | 定点当り | 2.77 | | | 0.05 | 0.14 | 0.18 | 0.09 | 0.45 | | 0.05 | 0.09 | 0.05 | 0.05 | 0.05 | 0.09 | 0.64 | 0.36 | 0.14 | 0.18 | 0.14 | |
| 第21週 | 罹患数 | 43 | | | | 3 | | | 5 | 1 | 2 | 2 | 2 | | | 5 | 2 | 9 | 5 | 1 | 3 | 3 |
| | 定点当り | 2.05 | | | | 0.14 | | | 0.24 | 0.05 | 0.10 | 0.10 | 0.10 | | | 0.24 | 0.10 | 0.43 | 0.24 | 0.05 | 0.14 | 0.14 |

【年齢層別5週分集計】

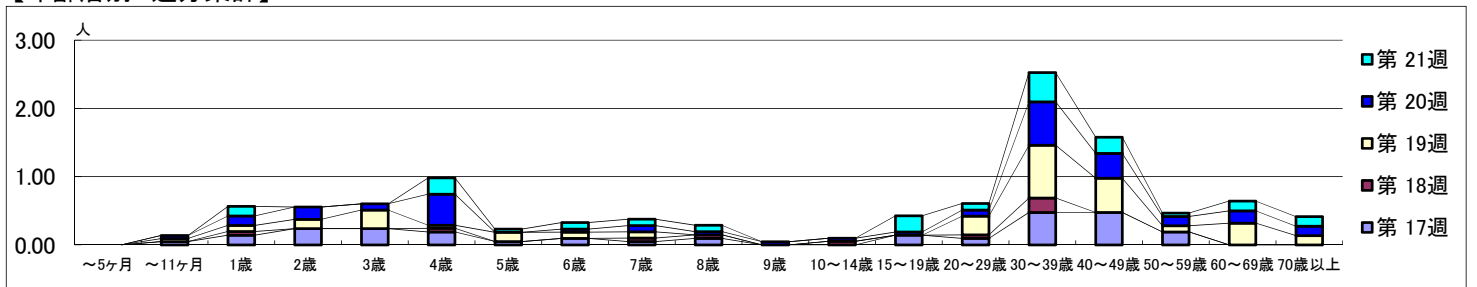

【定点当りの患者数】

