

|        | インフルエンザ | RSウイルス感染症 | 咽頭結膜熱 | A群溶血性レンサ球菌咽頭炎 | 感染性胃腸炎 | 水痘   | 手足口病 | 伝染性紅斑 | 突発性発しん | 百日咳 | ヘルパンギーナ | 流行性耳下腺炎 | 急性出血性結膜炎 | 流行性角結膜炎 |
|--------|---------|-----------|-------|---------------|--------|------|------|-------|--------|-----|---------|---------|----------|---------|
| 警報レベル  | 30      |           | 3     | 8             | 20     | 7    | 5    | 2     |        | 1   | 6       | 6       | 1        | 8       |
| 終息基準値  | 10      |           | 1     | 4             | 12     | 4    | 2    | 1     |        | 0.1 | 2       | 2       | 0.1      | 4       |
| 注意報レベル | 10      |           |       |               |        | 4    |      |       |        |     |         | 3       |          |         |
| 横浜市    | 3.26    | 0.24      | 0.90  | 3.37          | 9.43   | 0.91 | 0.80 | 0.56  | 0.49   | -   | 0.11    | 0.32    | -        | 1.19    |
| 鶴見     | 3.70    | 0.29      | 2.71  | 5.29          | 14.00  | 0.57 | 1.86 | 0.57  | 0.14   | -   | -       | 0.14    | -        | 0.50    |
| 神奈川    | 5.75    | -         | 0.67  | 2.83          | 14.67  | 0.67 | 0.33 | 1.67  | 1.17   | -   | -       | -       | -        | -       |
| 西      | 2.80    | -         | 0.67  | -             | 11.00  | -    | -    | -     | 1.67   | -   | -       | -       | -        | 4.00    |
| 中      | 1.00    | 0.50      | 1.50  | 2.50          | 2.25   | -    | 0.25 | 0.25  | 0.50   | -   | 0.75    | 0.50    | ...      | ...     |
| 南      | 10.75   | 0.80      | 0.40  | 2.00          | 10.00  | 0.60 | 0.60 | -     | 0.20   | -   | 0.40    | -       | -        | -       |
| 港南     | 4.75    | -         | 0.20  | 3.00          | 13.20  | 0.80 | 0.60 | 1.00  | 0.60   | -   | 0.20    | 0.20    | -        | -       |
| 保土ヶ谷   | 3.00    | -         | 1.40  | 2.80          | 2.80   | 1.00 | 0.60 | 0.60  | -      | -   | -       | 0.20    | -        | -       |
| 旭      | 0.80    | 0.17      | 0.50  | 1.17          | 5.83   | 2.67 | 0.67 | -     | -      | -   | -       | 0.33    | -        | -       |
| 磯子     | 5.14    | 0.75      | 0.75  | 2.25          | 7.75   | -    | 1.25 | 0.25  | -      | -   | -       | 0.50    | -        | 1.00    |
| 金沢     | 0.50    | 0.20      | -     | 2.80          | 10.40  | 0.40 | 1.00 | 0.20  | 0.20   | -   | 0.20    | 0.20    | -        | -       |
| 港北     | 1.46    | -         | 2.00  | 3.25          | 9.13   | 1.25 | 1.25 | 2.38  | 0.25   | -   | -       | -       | -        | 1.00    |
| 緑      | 3.29    | 0.60      | 1.40  | 4.00          | 8.00   | 1.00 | 1.00 | -     | 0.80   | -   | -       | 0.40    | -        | 1.00    |
| 青葉     | 0.78    | 0.40      | 0.20  | 1.80          | 10.20  | -    | 0.60 | 0.20  | -      | -   | 0.20    | -       | -        | 0.50    |
| 都筑     | 5.00    | -         | 0.75  | 21.50         | 16.75  | 3.00 | 1.00 | 1.00  | 1.25   | -   | 0.25    | 0.50    | -        | 15.00   |
| 戸塚     | 3.80    | 0.29      | 0.71  | 1.14          | 8.57   | 0.71 | 1.29 | 0.14  | 1.29   | -   | 0.14    | -       | -        | -       |
| 栄      | 4.83    | -         | -     | 2.50          | 7.75   | 1.00 | -    | -     | -      | -   | -       | 0.25    | -        | -       |
| 泉      | 0.57    | 0.50      | -     | 1.75          | 9.50   | 1.75 | 0.75 | 0.25  | 0.75   | -   | -       | 0.75    | -        | -       |
| 瀬谷     | 2.43    | -         | 0.75  | 2.00          | 5.50   | 0.50 | -    | -     | 0.50   | -   | -       | 2.75    | -        | -       |

(-: 定点当たり0.00) (…: 未報告)

数字は報告定点当たり患者数です

- ◎ 報告定点当たりの値が警報レベル もしくは警報レベル継続中です
- 報告定点当たりの値が注意報レベルに達しています

(この数字は集計時点のもので、翌週以降変動することもあります)

<< インフルエンザ >>

平成 29年10月30日 ~ 12月 3日  
[平成 29年 第44週 ~ 第48週]

【区別・週別報告定点当り】

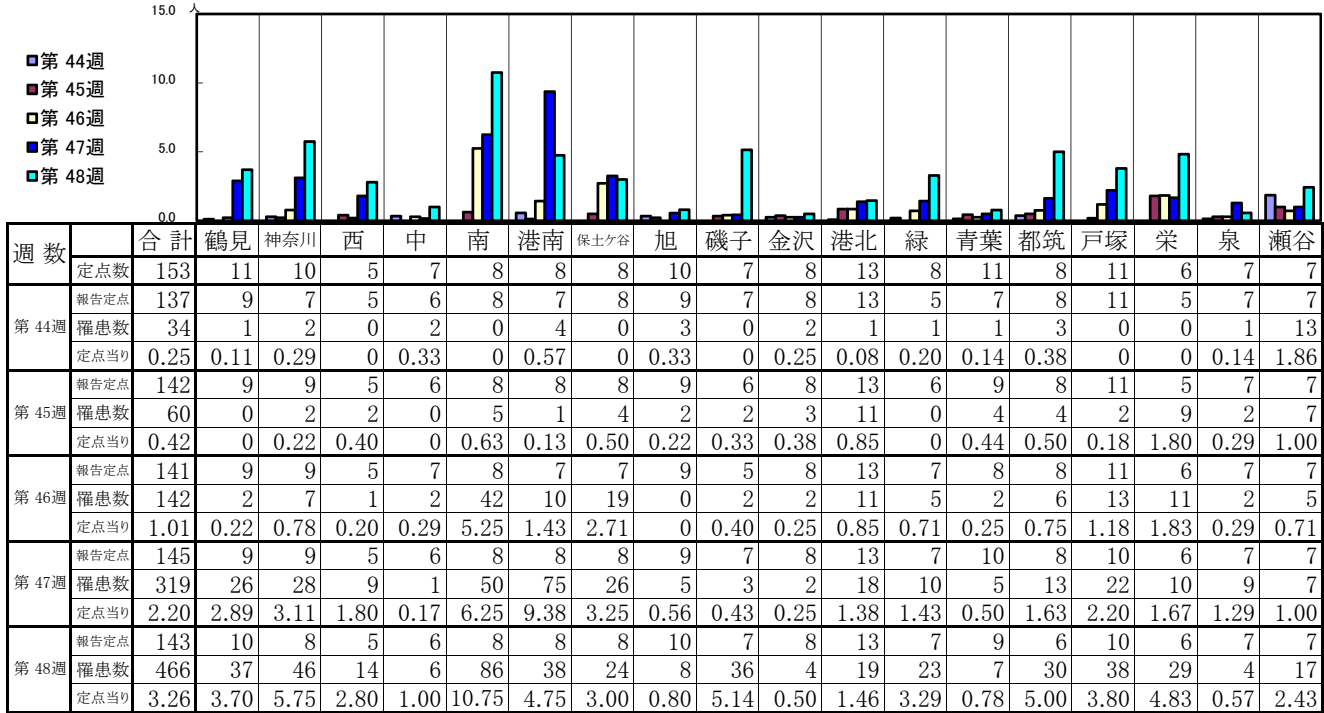

| 週数   | 合計        | ~5ヶ月 | ~11ヶ月 | 1歳   | 2歳   | 3歳   | 4歳   | 5歳   | 6歳   | 7歳   | 8歳   | 9歳   | 10~14歳 | 15~19歳 | 20~29歳 | 30~39歳 | 40~49歳 | 50~59歳 | 60~69歳 | 70~79歳 | 80歳以上 |
|------|-----------|------|-------|------|------|------|------|------|------|------|------|------|--------|--------|--------|--------|--------|--------|--------|--------|-------|
| 第44週 | 罹患数 34    |      |       | 1    |      | 3    |      | 1    | 2    | 5    | 2    | 2    | 4      | 1      | 1      | 2      | 6      | 1      | 1      |        | 2     |
| 第44週 | 定点当り 0.25 |      |       | 0.01 |      | 0.02 |      | 0.01 | 0.01 | 0.04 | 0.01 | 0.01 | 0.03   | 0.01   | 0.01   | 0.01   | 0.04   | 0.01   | 0.01   |        | 0.01  |
| 第45週 | 罹患数 60    |      | 2     | 5    |      | 4    | 4    |      | 8    | 1    | 5    | 4    | 5      | 2      | 2      | 5      | 8      | 2      | 2      | 1      |       |
| 第45週 | 定点当り 0.42 |      | 0.01  | 0.04 |      | 0.03 | 0.03 |      | 0.06 | 0.01 | 0.04 | 0.03 | 0.04   | 0.01   | 0.01   | 0.04   | 0.06   | 0.01   | 0.01   | 0.01   |       |
| 第46週 | 罹患数 142   |      |       | 7    | 9    | 8    | 15   | 15   | 21   | 19   | 6    | 3    | 15     | 2      | 1      | 6      | 9      | 4      | 2      |        |       |
| 第46週 | 定点当り 1.01 |      |       | 0.05 | 0.06 | 0.06 | 0.11 | 0.11 | 0.15 | 0.13 | 0.04 | 0.02 | 0.11   | 0.01   | 0.01   | 0.04   | 0.06   | 0.03   | 0.01   |        |       |
| 第47週 | 罹患数 319   |      | 4     | 23   | 9    | 18   | 27   | 25   | 29   | 27   | 23   | 27   | 58     | 1      | 3      | 22     | 14     | 2      | 5      | 1      | 1     |
| 第47週 | 定点当り 2.20 |      | 0.03  | 0.16 | 0.06 | 0.12 | 0.19 | 0.17 | 0.20 | 0.19 | 0.16 | 0.19 | 0.40   | 0.01   | 0.02   | 0.15   | 0.10   | 0.01   | 0.03   | 0.01   | 0.01  |
| 第48週 | 罹患数 466   | 2    | 2     | 24   | 22   | 18   | 29   | 48   | 44   | 39   | 30   | 22   | 87     | 6      | 20     | 32     | 21     | 14     | 3      | 3      |       |
| 第48週 | 定点当り 3.26 | 0.01 | 0.01  | 0.17 | 0.15 | 0.13 | 0.20 | 0.34 | 0.31 | 0.27 | 0.21 | 0.15 | 0.61   | 0.04   | 0.14   | 0.22   | 0.15   | 0.10   | 0.02   | 0.02   |       |

【年齢層別5週分集計】

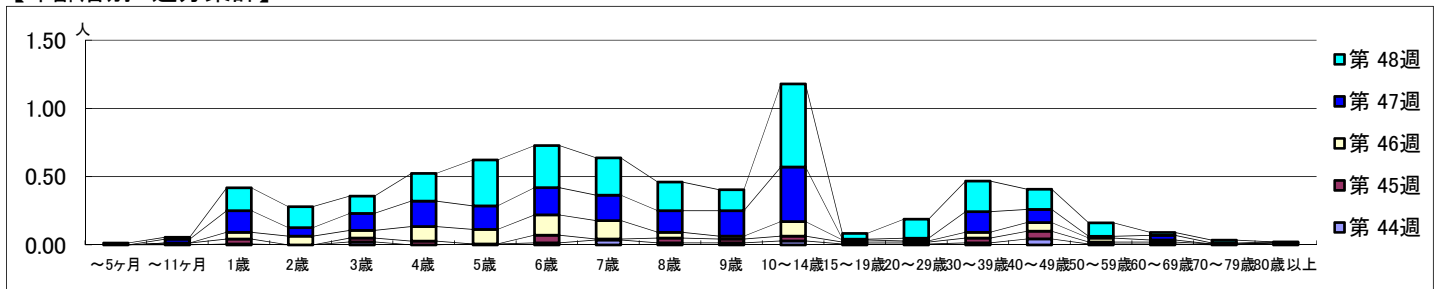

【定点当りの患者数】

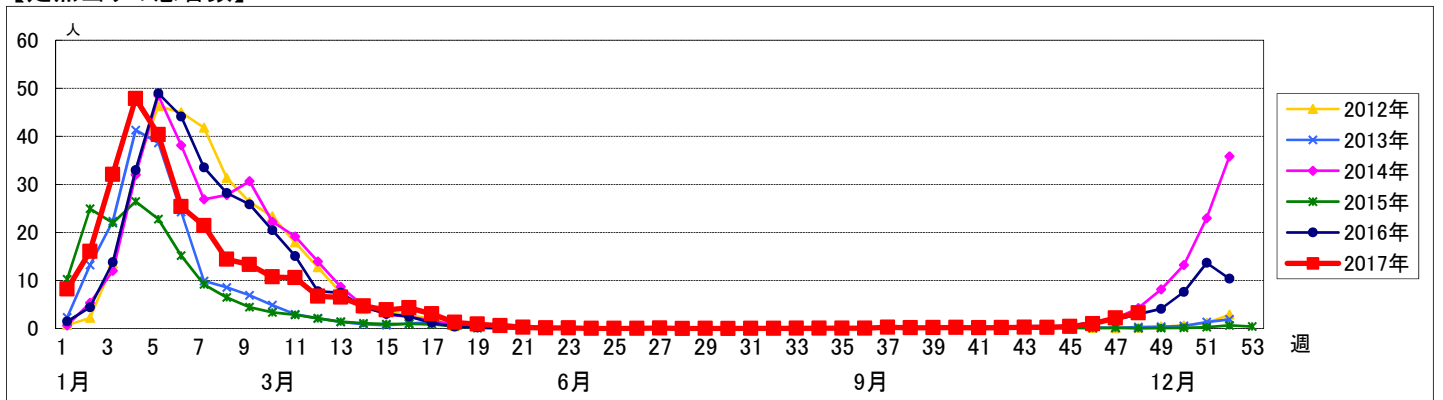

# << RSウイルス感染症 >>

平成 29年10月30日 ~ 12月 3日  
[平成 29年 第44週 ~ 第48週]

## 【区別・週別報告定点当り】

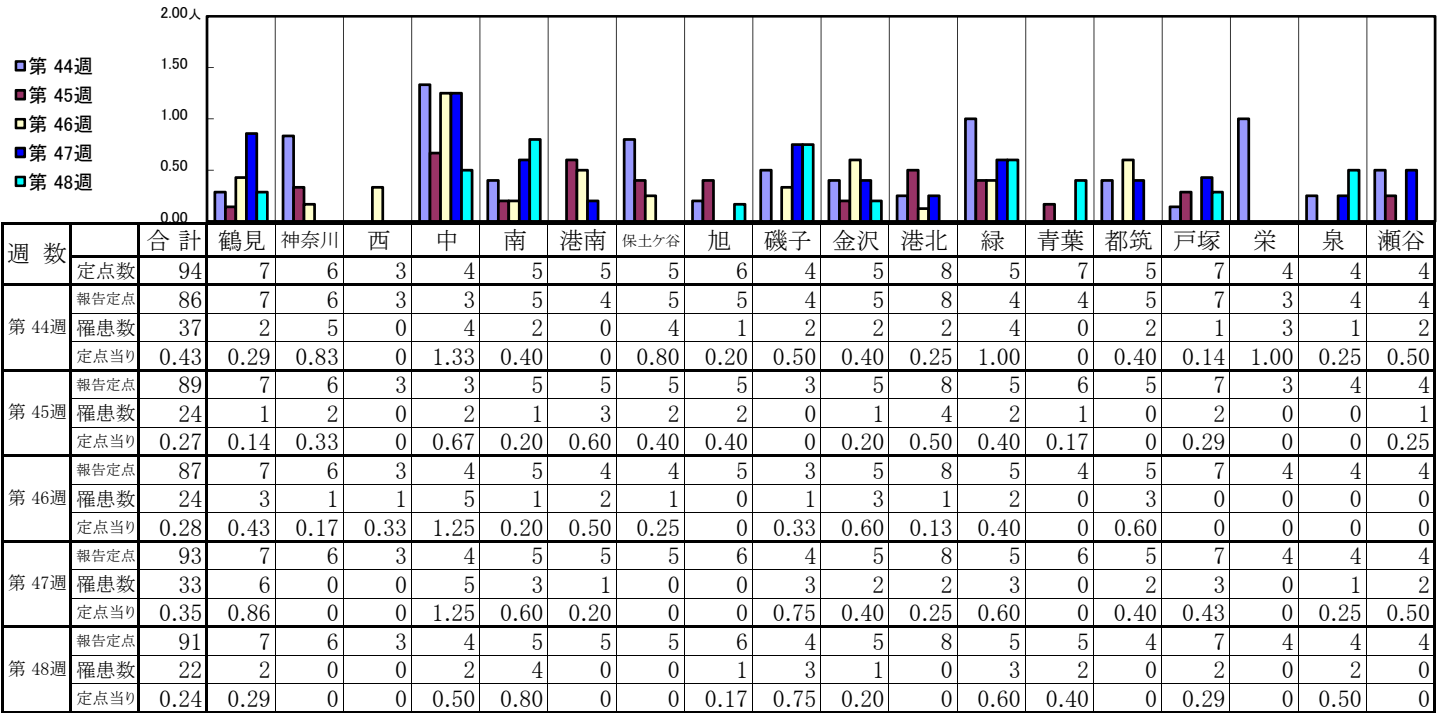

| 週 数  |      | 合計   | 年齢層別 |       |      |      |      |      |      |      |    |      |    |        |        |       |  |
|------|------|------|------|-------|------|------|------|------|------|------|----|------|----|--------|--------|-------|--|
|      |      |      | ~5ヶ月 | ~11ヶ月 | 1歳   | 2歳   | 3歳   | 4歳   | 5歳   | 6歳   | 7歳 | 8歳   | 9歳 | 10~14歳 | 15~19歳 | 20歳以上 |  |
| 第44週 | 罹患数  | 37   | 8    | 12    | 9    | 3    | 3    | 1    |      |      |    |      |    |        |        |       |  |
|      | 定点当り | 0.43 | 0.09 | 0.14  | 0.10 | 0.03 | 0.03 | 0.01 |      |      |    | 0.01 |    |        |        |       |  |
| 第45週 | 罹患数  | 24   | 5    | 13    | 1    | 2    |      | 2    | 1    |      |    |      |    |        |        |       |  |
|      | 定点当り | 0.27 | 0.06 | 0.15  | 0.01 | 0.02 |      | 0.02 | 0.01 |      |    |      |    |        |        |       |  |
| 第46週 | 罹患数  | 24   | 5    | 11    | 4    |      | 2    | 1    |      |      |    |      |    |        |        | 1     |  |
|      | 定点当り | 0.28 | 0.06 | 0.13  | 0.05 |      | 0.02 | 0.01 |      |      |    |      |    |        |        | 0.01  |  |
| 第47週 | 罹患数  | 33   | 3    | 10    | 9    | 3    | 1    | 4    | 1    | 2    |    |      |    |        |        |       |  |
|      | 定点当り | 0.35 | 0.03 | 0.11  | 0.10 | 0.03 | 0.01 | 0.04 | 0.01 | 0.02 |    |      |    |        |        |       |  |
| 第48週 | 罹患数  | 22   |      | 6     | 10   | 3    | 2    | 1    |      |      |    |      |    |        |        |       |  |
|      | 定点当り | 0.24 |      | 0.07  | 0.11 | 0.03 | 0.02 | 0.01 |      |      |    |      |    |        |        |       |  |

## 【年齢層別5週分集計】

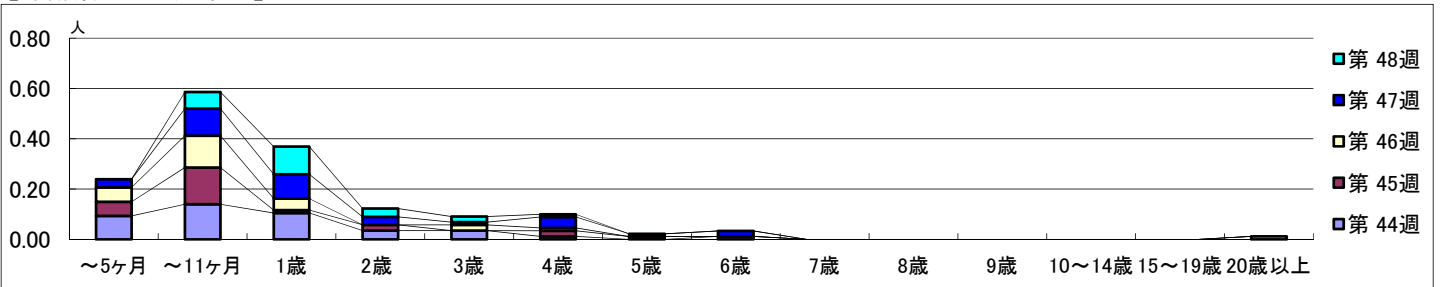

## 【定点当りの患者数】

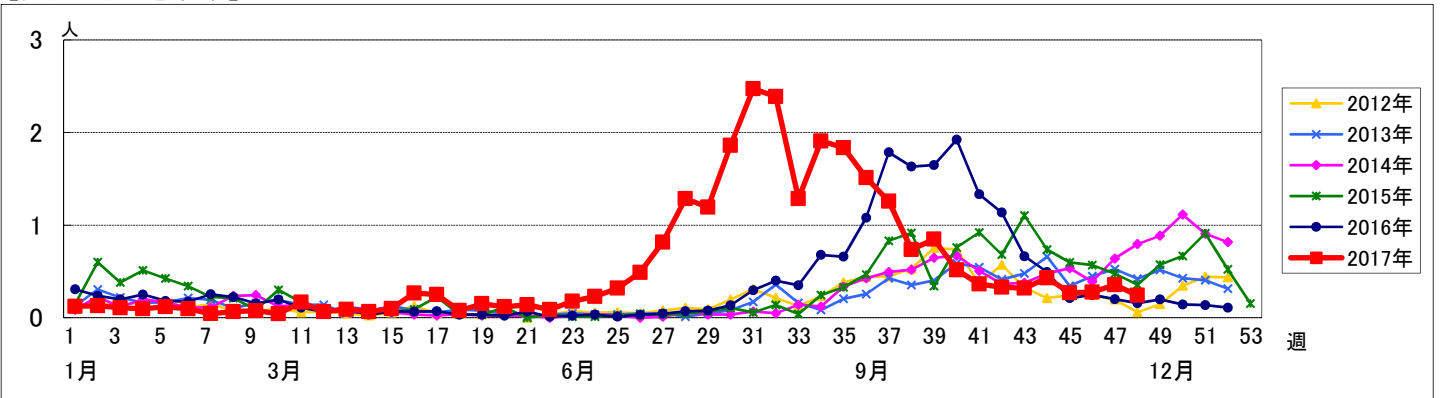

<< 咽頭結膜熱 >>

平成 29年10月30日 ~ 12月 3日  
[平成 29年 第44週 ~ 第48週]

【区別・週別報告定点当り】

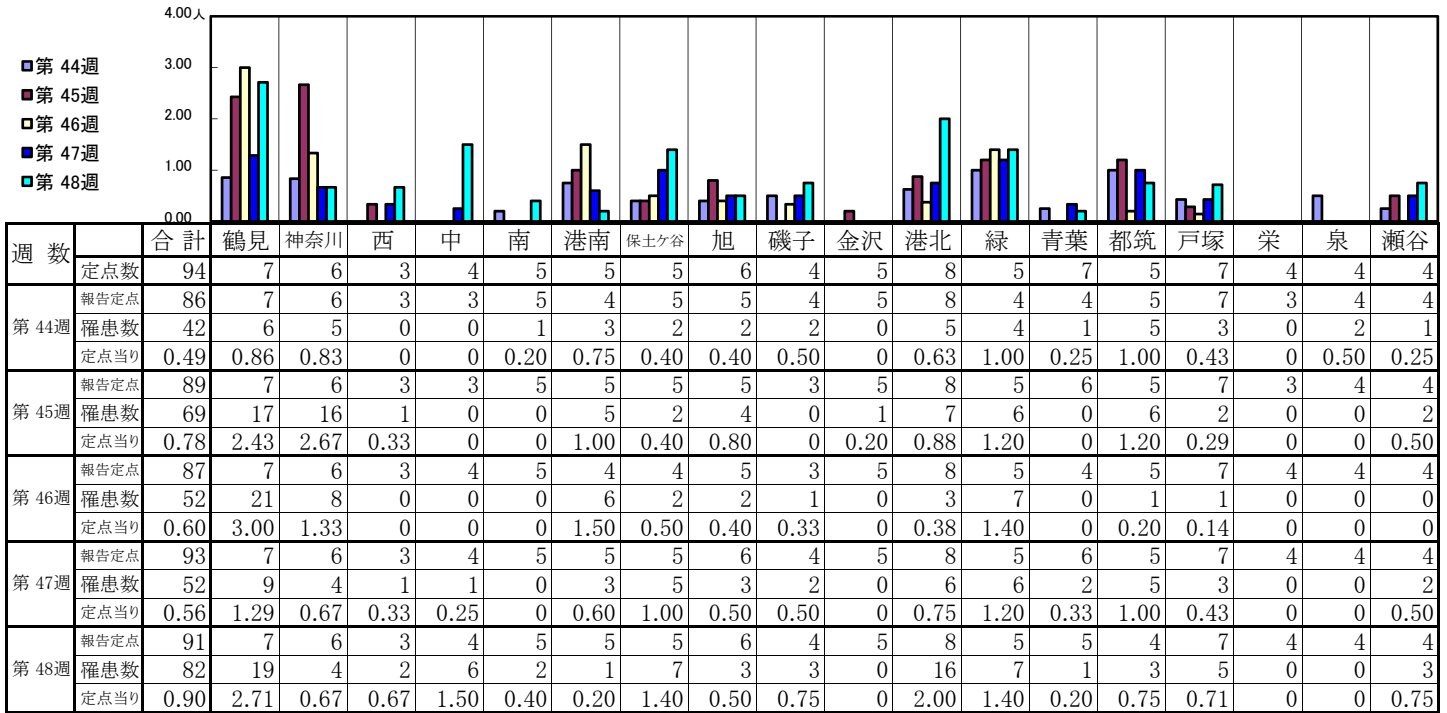

| 週 数  |      | 合計   | 年齢層別 |       |      |      |      |      |      |      |      |      |      |        |        |       |
|------|------|------|------|-------|------|------|------|------|------|------|------|------|------|--------|--------|-------|
|      |      |      | ~5ヶ月 | ~11ヶ月 | 1歳   | 2歳   | 3歳   | 4歳   | 5歳   | 6歳   | 7歳   | 8歳   | 9歳   | 10~14歳 | 15~19歳 | 20歳以上 |
| 第44週 | 罹患数  | 42   |      | 2     | 7    | 6    | 4    | 6    | 7    | 7    | 1    |      | 1    |        |        | 1     |
|      | 定点当り | 0.49 |      | 0.02  | 0.08 | 0.07 | 0.05 | 0.07 | 0.08 | 0.08 | 0.01 |      | 0.01 |        |        | 0.01  |
| 第45週 | 罹患数  | 69   |      | 4     | 10   | 5    | 11   | 15   | 9    | 10   | 3    | 1    | 1    |        |        |       |
|      | 定点当り | 0.78 |      | 0.04  | 0.11 | 0.06 | 0.12 | 0.17 | 0.10 | 0.11 | 0.03 | 0.01 | 0.01 |        |        |       |
| 第46週 | 罹患数  | 52   |      | 3     | 7    | 7    | 5    | 9    | 6    | 2    | 5    | 1    | 2    | 3      |        | 2     |
|      | 定点当り | 0.60 |      | 0.03  | 0.08 | 0.08 | 0.06 | 0.10 | 0.07 | 0.02 | 0.06 | 0.01 | 0.02 | 0.03   |        | 0.02  |
| 第47週 | 罹患数  | 52   |      | 2     | 9    | 7    | 7    | 5    | 10   | 3    | 7    |      |      | 1      |        | 1     |
|      | 定点当り | 0.56 |      | 0.02  | 0.10 | 0.08 | 0.08 | 0.05 | 0.11 | 0.03 | 0.08 |      |      | 0.01   |        | 0.01  |
| 第48週 | 罹患数  | 82   | 1    | 2     | 15   | 14   | 8    | 17   | 10   | 5    | 4    | 1    |      | 2      |        | 3     |
|      | 定点当り | 0.90 | 0.01 | 0.02  | 0.16 | 0.15 | 0.09 | 0.19 | 0.11 | 0.05 | 0.04 | 0.01 |      | 0.02   |        | 0.03  |

【年齢層別5週分集計】

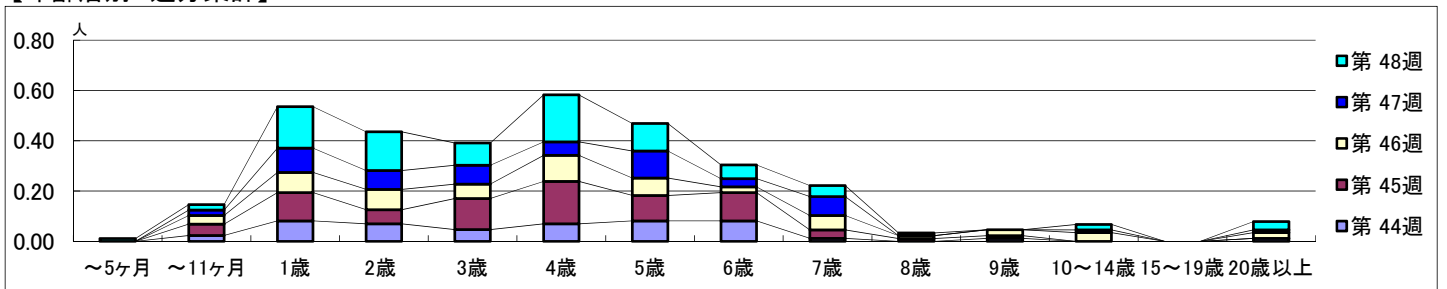

【定点当りの患者数】

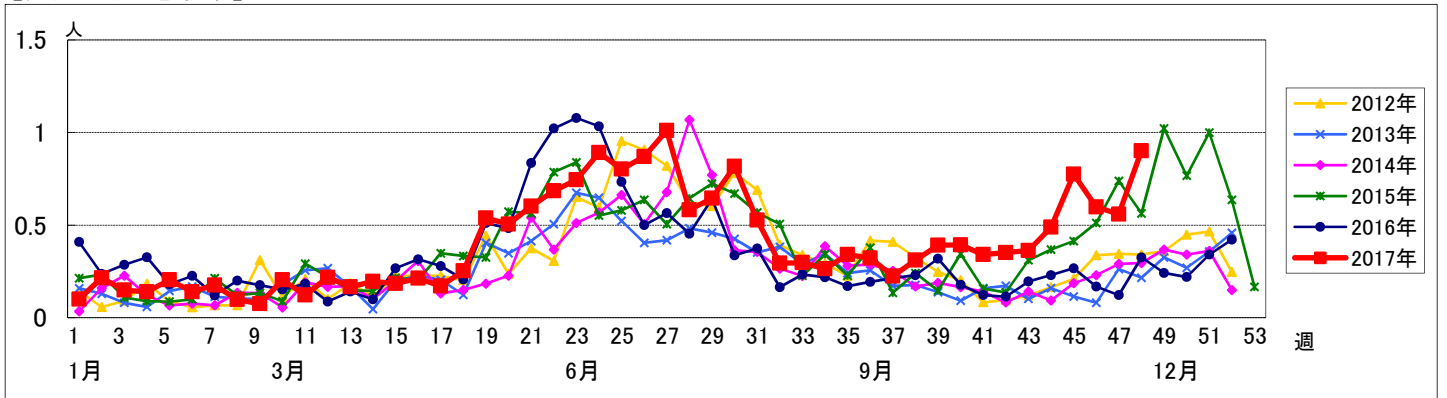

# << A群溶血性レンサ球菌咽頭炎 >>

平成 29年10月30日 ~ 12月 3日  
[平成 29年 第44週 ~ 第48週]

## 【区別・週別報告定点当り】

| 週数   |      | 合計   | 鶴見   | 神奈川  | 西    | 中    | 南    | 港南   | 保土ヶ谷 | 旭    | 磯子   | 金沢   | 港北   | 緑    | 青葉   | 都筑    | 戸塚   | 栄    | 泉    | 瀬谷   |
|------|------|------|------|------|------|------|------|------|------|------|------|------|------|------|------|-------|------|------|------|------|
| 第44週 | 定点数  | 94   | 7    | 6    | 3    | 4    | 5    | 5    | 5    | 6    | 4    | 5    | 8    | 5    | 7    | 5     | 7    | 4    | 4    | 4    |
|      | 報告定点 | 86   | 7    | 6    | 3    | 3    | 5    | 4    | 5    | 5    | 4    | 5    | 8    | 4    | 4    | 5     | 7    | 3    | 4    | 4    |
|      | 罹患数  | 159  | 10   | 6    | 2    | 3    | 1    | 8    | 9    | 0    | 14   | 2    | 16   | 14   | 3    | 48    | 3    | 6    | 1    | 13   |
|      | 定点当り | 1.85 | 1.43 | 1.00 | 0.67 | 1.00 | 0.20 | 2.00 | 1.80 | 0    | 3.50 | 0.40 | 2.00 | 3.50 | 0.75 | 9.60  | 0.43 | 2.00 | 0.25 | 3.25 |
| 第45週 | 報告定点 | 89   | 7    | 6    | 3    | 3    | 5    | 5    | 5    | 5    | 3    | 5    | 8    | 5    | 6    | 5     | 7    | 3    | 4    | 4    |
|      | 罹患数  | 230  | 22   | 13   | 0    | 4    | 11   | 8    | 3    | 1    | 12   | 4    | 31   | 15   | 9    | 74    | 10   | 4    | 4    | 5    |
|      | 定点当り | 2.58 | 3.14 | 2.17 | 0    | 1.33 | 2.20 | 1.60 | 0.60 | 0.20 | 4.00 | 0.80 | 3.88 | 3.00 | 1.50 | 14.80 | 1.43 | 1.33 | 1.00 | 1.25 |
|      | 報告定点 | 87   | 7    | 6    | 3    | 4    | 5    | 4    | 4    | 5    | 3    | 5    | 8    | 5    | 4    | 5     | 7    | 4    | 4    | 4    |
| 第46週 | 報告定点 | 87   | 7    | 6    | 3    | 4    | 5    | 4    | 4    | 5    | 3    | 5    | 8    | 5    | 4    | 5     | 7    | 4    | 4    | 4    |
|      | 罹患数  | 258  | 38   | 16   | 1    | 10   | 16   | 4    | 5    | 5    | 12   | 12   | 23   | 32   | 9    | 53    | 2    | 8    | 2    | 10   |
|      | 定点当り | 2.97 | 5.43 | 2.67 | 0.33 | 2.50 | 3.20 | 1.00 | 1.25 | 1.00 | 4.00 | 2.40 | 2.88 | 6.40 | 2.25 | 10.60 | 0.29 | 2.00 | 0.50 | 2.50 |
|      | 報告定点 | 93   | 7    | 6    | 3    | 4    | 5    | 5    | 5    | 6    | 4    | 5    | 8    | 5    | 6    | 5     | 7    | 4    | 4    | 4    |
| 第47週 | 報告定点 | 93   | 7    | 6    | 3    | 4    | 5    | 5    | 5    | 6    | 4    | 5    | 8    | 5    | 6    | 5     | 7    | 4    | 4    | 4    |
|      | 罹患数  | 226  | 29   | 12   | 0    | 6    | 12   | 10   | 5    | 1    | 14   | 6    | 26   | 22   | 16   | 53    | 5    | 1    | 2    | 6    |
|      | 定点当り | 2.43 | 4.14 | 2.00 | 0    | 1.50 | 2.40 | 2.00 | 1.00 | 0.17 | 3.50 | 1.20 | 3.25 | 4.40 | 2.67 | 10.60 | 0.71 | 0.25 | 0.50 | 1.50 |
|      | 報告定点 | 91   | 7    | 6    | 3    | 4    | 5    | 5    | 5    | 6    | 4    | 5    | 8    | 5    | 5    | 4     | 7    | 4    | 4    | 4    |
| 第48週 | 報告定点 | 91   | 7    | 6    | 3    | 4    | 5    | 5    | 5    | 6    | 4    | 5    | 8    | 5    | 5    | 4     | 7    | 4    | 4    | 4    |
|      | 罹患数  | 307  | 37   | 17   | 0    | 10   | 10   | 15   | 14   | 7    | 9    | 14   | 26   | 20   | 9    | 86    | 8    | 10   | 7    | 8    |
|      | 定点当り | 3.37 | 5.29 | 2.83 | 0    | 2.50 | 2.00 | 3.00 | 2.80 | 1.17 | 2.25 | 2.80 | 3.25 | 4.00 | 1.80 | 21.50 | 1.14 | 2.50 | 1.75 | 2.00 |

| 週数   |      | 合計   | ~5ヶ月 | ~11ヶ月 | 1歳   | 2歳   | 3歳   | 4歳   | 5歳   | 6歳   | 7歳   | 8歳   | 9歳   | 10~14歳 | 15~19歳 | 20歳以上 |
|------|------|------|------|-------|------|------|------|------|------|------|------|------|------|--------|--------|-------|
| 第44週 | 罹患数  | 159  |      |       | 6    | 9    | 12   | 19   | 20   | 17   | 21   | 14   | 16   | 16     | 3      | 6     |
|      | 定点当り | 1.85 |      |       | 0.07 | 0.10 | 0.14 | 0.22 | 0.23 | 0.20 | 0.24 | 0.16 | 0.19 | 0.19   | 0.03   | 0.07  |
| 第45週 | 罹患数  | 230  | 1    | 2     | 11   | 12   | 20   | 36   | 30   | 31   | 28   | 18   | 14   | 19     | 1      | 7     |
|      | 定点当り | 2.58 | 0.01 | 0.02  | 0.12 | 0.13 | 0.22 | 0.40 | 0.34 | 0.35 | 0.31 | 0.20 | 0.16 | 0.21   | 0.01   | 0.08  |
| 第46週 | 罹患数  | 258  | 1    |       | 11   | 12   | 19   | 26   | 35   | 34   | 43   | 30   | 15   | 26     | 2      | 4     |
|      | 定点当り | 2.97 | 0.01 |       | 0.13 | 0.14 | 0.22 | 0.30 | 0.40 | 0.39 | 0.49 | 0.34 | 0.17 | 0.30   | 0.02   | 0.05  |
| 第47週 | 罹患数  | 226  |      |       | 8    | 9    | 19   | 33   | 19   | 36   | 26   | 26   | 18   | 28     |        | 4     |
|      | 定点当り | 2.43 |      |       | 0.09 | 0.10 | 0.20 | 0.35 | 0.20 | 0.39 | 0.28 | 0.28 | 0.19 | 0.30   |        | 0.04  |
| 第48週 | 罹患数  | 307  | 1    | 1     | 13   | 11   | 24   | 44   | 36   | 32   | 33   | 33   | 25   | 41     | 2      | 11    |
|      | 定点当り | 3.37 | 0.01 | 0.01  | 0.14 | 0.12 | 0.26 | 0.48 | 0.40 | 0.35 | 0.36 | 0.36 | 0.27 | 0.45   | 0.02   | 0.12  |

## 【年齢層別5週分集計】

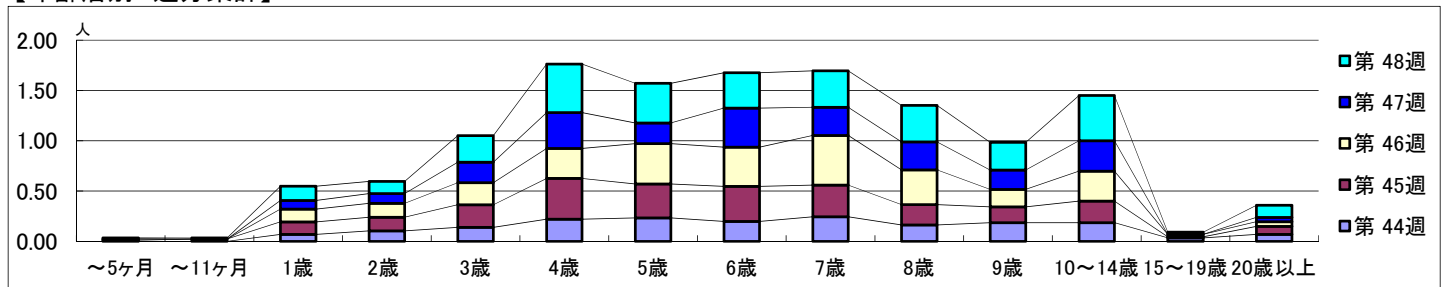

## 【定点当りの患者数】

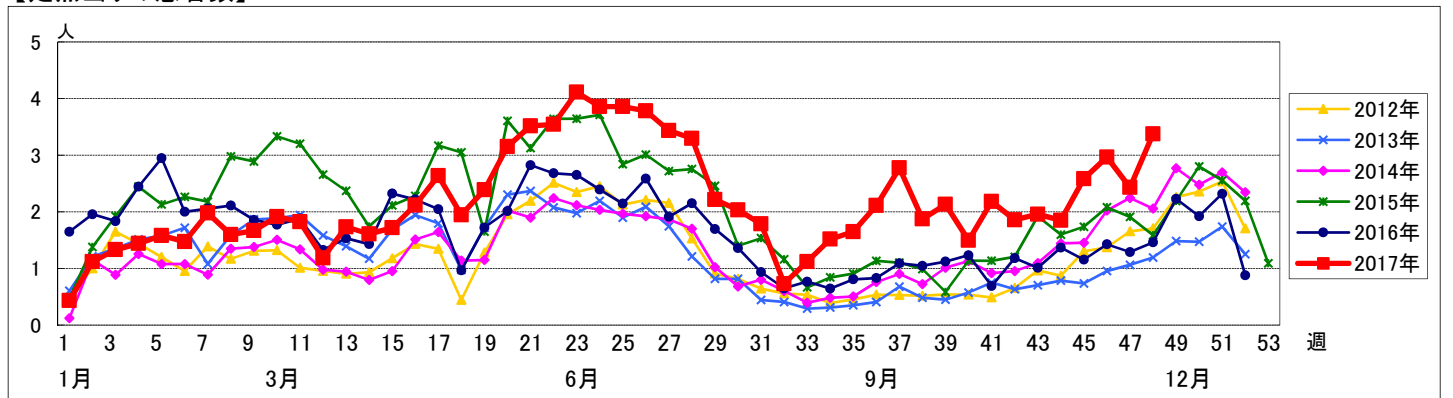

# << 感染性胃腸炎 >>

平成 29年10月30日 ~ 12月 3日  
[平成 29年 第44週 ~ 第48週]

## 【区別・週別報告定点当り】

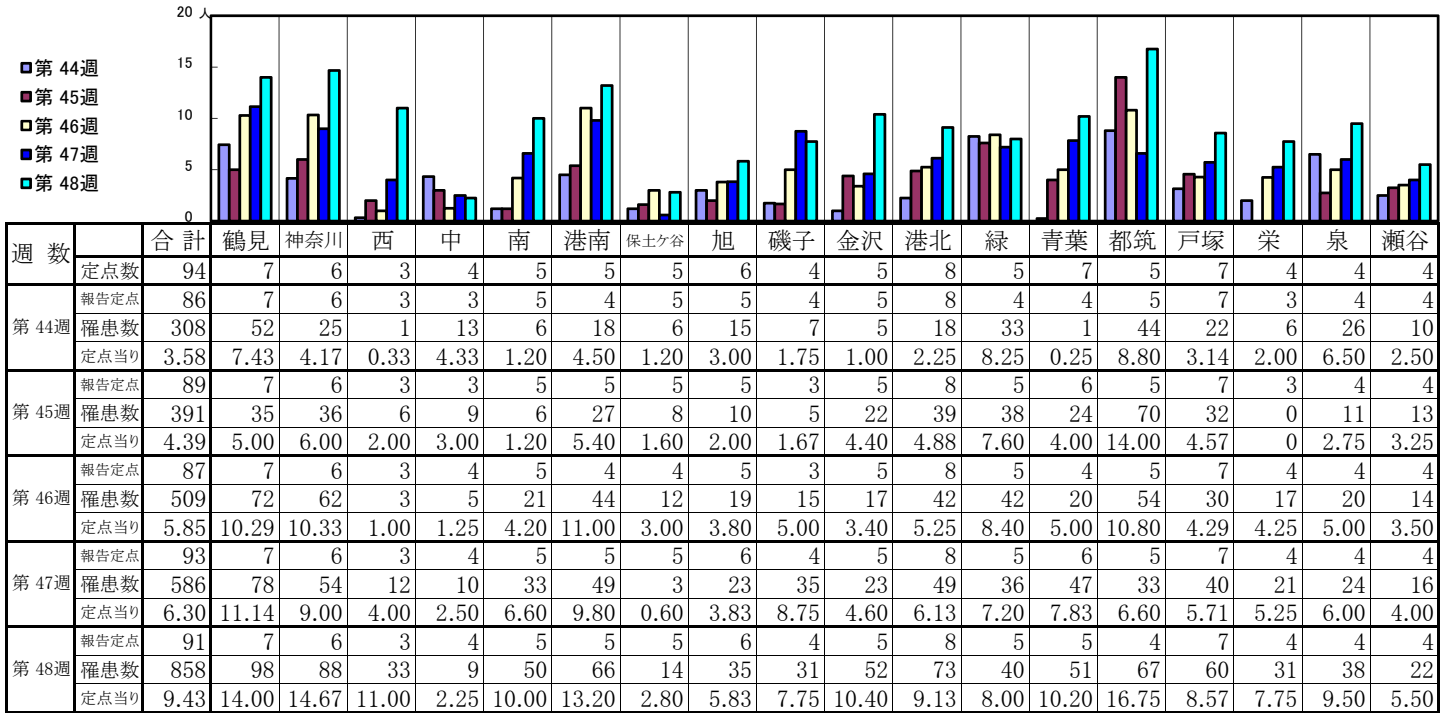

| 週数   | 合計  | ~5ヶ月 | ~11ヶ月 | 1歳  | 2歳  | 3歳 | 4歳 | 5歳 | 6歳 | 7歳 | 8歳 | 9歳 | 10~14歳 | 15~19歳 | 20歳以上 |
|------|-----|------|-------|-----|-----|----|----|----|----|----|----|----|--------|--------|-------|
| 第44週 | 308 |      | 22    | 39  | 35  | 40 | 38 | 29 | 25 | 11 | 9  | 11 | 16     | 3      | 30    |
| 第45週 | 391 | 2    | 14    | 74  | 47  | 44 | 38 | 28 | 28 | 23 | 18 | 14 | 26     | 4      | 31    |
| 第46週 | 509 | 2    | 23    | 78  | 55  | 49 | 62 | 43 | 46 | 26 | 18 | 5  | 43     | 8      | 51    |
| 第47週 | 586 | 1    | 35    | 95  | 79  | 62 | 53 | 48 | 28 | 23 | 25 | 17 | 47     | 12     | 61    |
| 第48週 | 858 | 5    | 51    | 143 | 112 | 85 | 88 | 84 | 51 | 33 | 37 | 20 | 65     | 7      | 77    |

## 【年齢層別5週分集計】

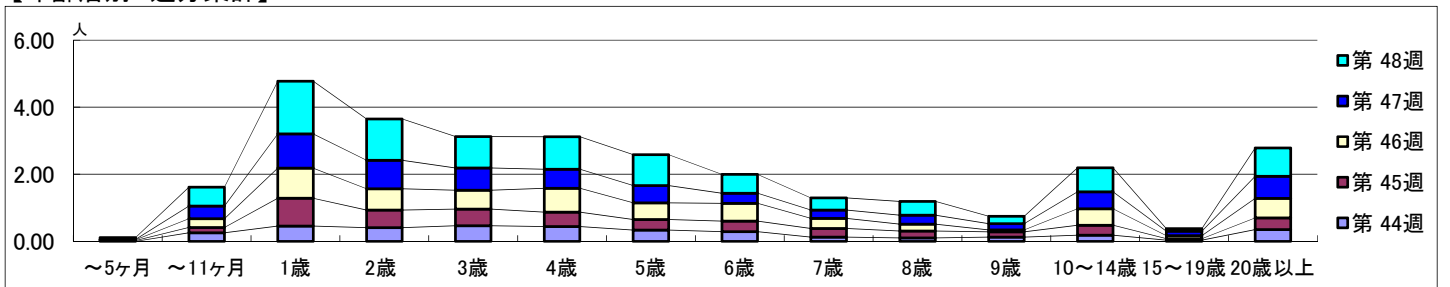

## 【定点当りの患者数】

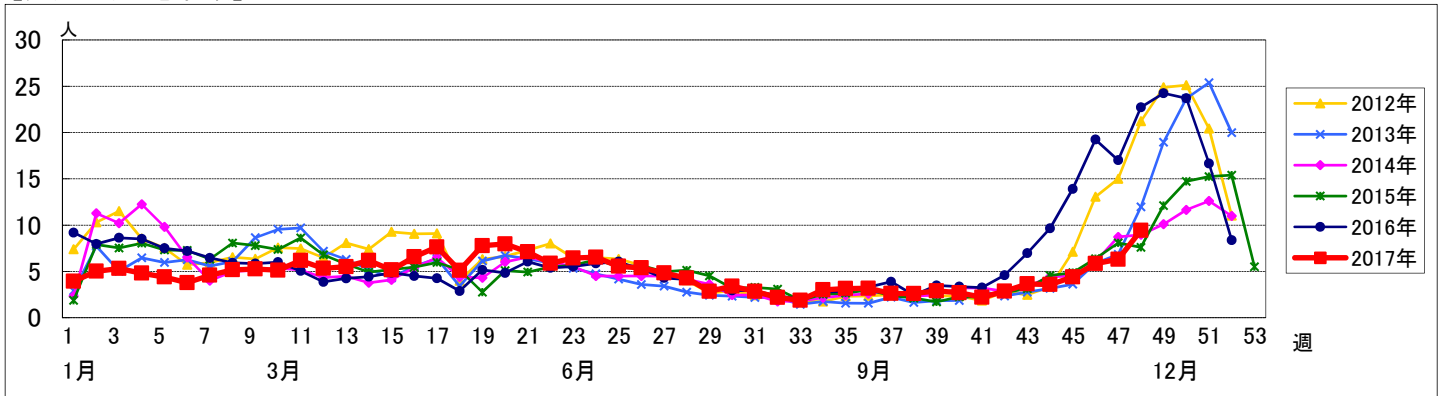

【区別・週別報告定点当り】

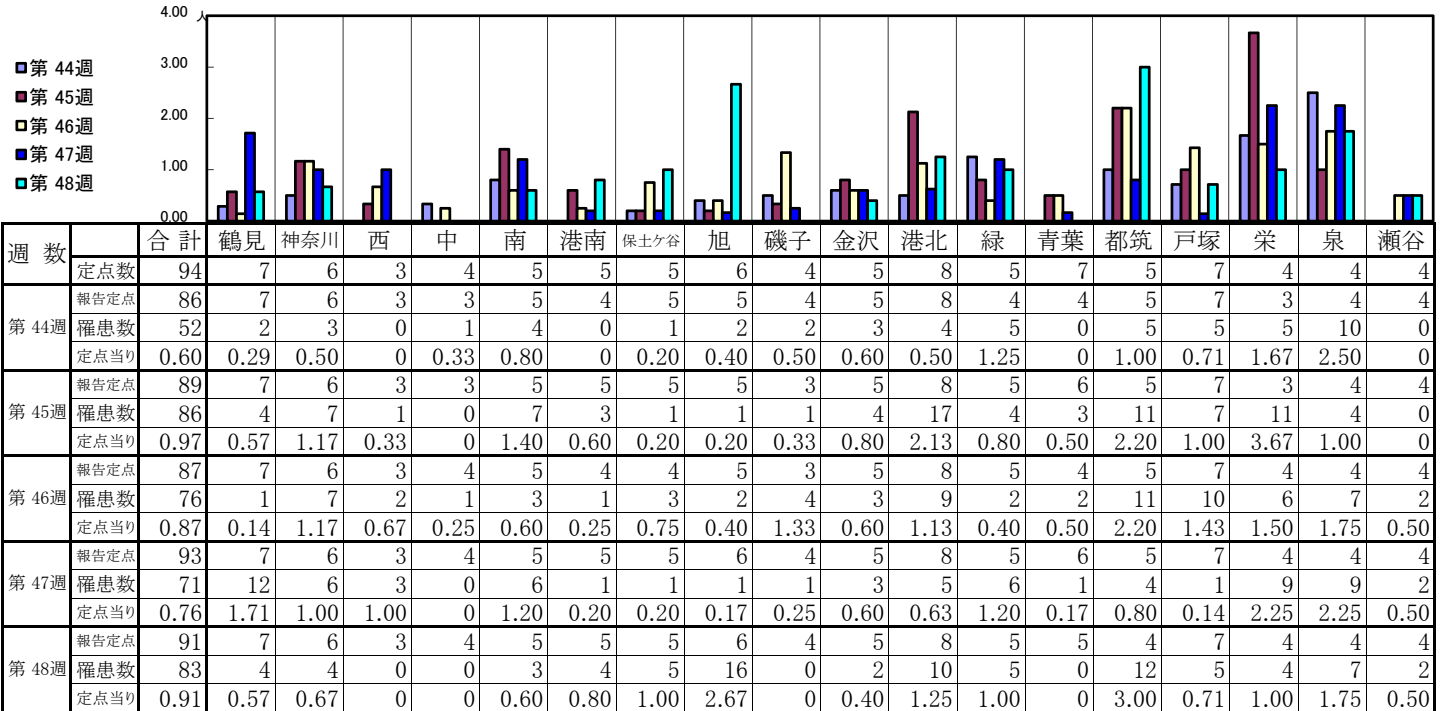

| 週数   | 合計                  | ~5ヶ月 | ~11ヶ月 | 1歳 | 2歳 | 3歳 | 4歳 | 5歳 | 6歳 | 7歳 | 8歳 | 9歳 | 10~14歳 | 15~19歳 | 20歳以上 |
|------|---------------------|------|-------|----|----|----|----|----|----|----|----|----|--------|--------|-------|
| 第44週 | 罹患数 52<br>定点当り 0.60 |      | 1     |    | 3  | 3  | 2  | 5  | 6  | 7  | 13 | 3  | 9      |        |       |
| 第45週 | 罹患数 86<br>定点当り 0.97 | 1    | 4     | 4  | 1  | 4  | 2  | 3  | 21 | 26 | 14 | 2  | 3      |        | 1     |
| 第46週 | 罹患数 76<br>定点当り 0.87 |      |       | 4  | 10 | 5  | 5  | 7  | 13 | 14 | 10 | 1  | 6      | 1      |       |
| 第47週 | 罹患数 71<br>定点当り 0.76 |      | 1     | 2  | 4  | 3  | 5  | 4  | 6  | 14 | 12 | 11 | 9      |        |       |
| 第48週 | 罹患数 83<br>定点当り 0.91 |      | 1     | 2  | 2  | 5  | 3  | 7  | 11 | 15 | 13 | 13 | 11     |        |       |

【年齢層別5週分集計】

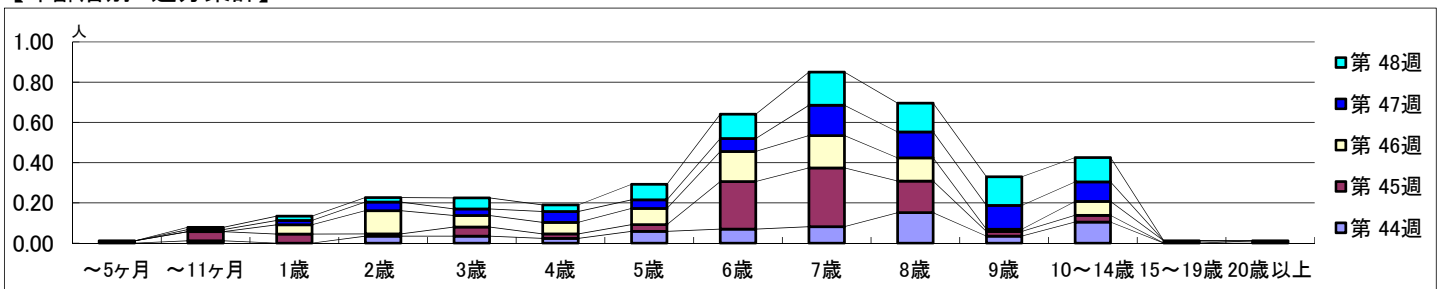

【定点当りの患者数】

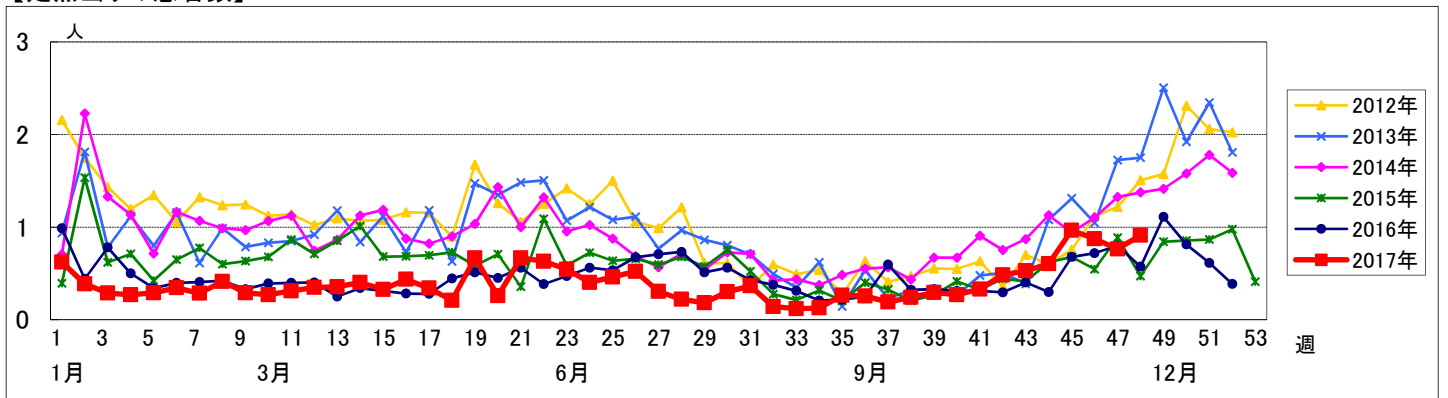

# << 手足口病 >>

平成 29年10月30日 ~ 12月 3日  
[平成 29年 第44週 ~ 第48週]

## 【区別・週別報告定点当り】

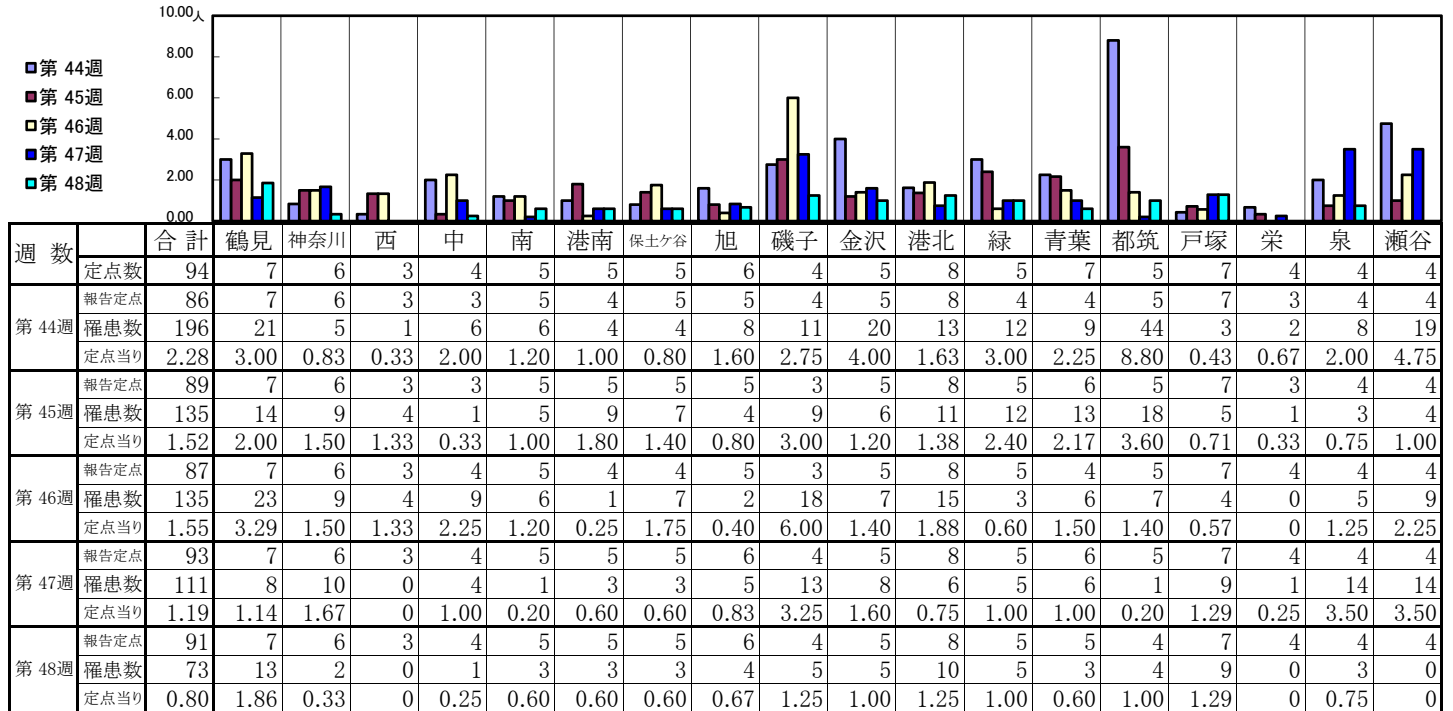

| 週数   | 合計  | ~5ヶ月 | ~11ヶ月 | 1歳 | 2歳 | 3歳 | 4歳 | 5歳 | 6歳 | 7歳 | 8歳 | 9歳 | 10~14歳 | 15~19歳 | 20歳以上 |
|------|-----|------|-------|----|----|----|----|----|----|----|----|----|--------|--------|-------|
| 第44週 | 196 | 1    | 14    | 56 | 43 | 23 | 33 | 9  | 6  | 4  | 3  |    | 1      |        | 3     |
| 第45週 | 135 | 1    | 4     | 36 | 29 | 19 | 16 | 10 | 4  | 3  | 2  |    | 8      |        | 3     |
| 第46週 | 135 | 1    | 8     | 34 | 28 | 15 | 21 | 6  | 9  | 1  | 4  | 1  | 4      |        | 3     |
| 第47週 | 111 |      | 6     | 21 | 26 | 21 | 17 | 9  | 3  | 1  | 4  |    | 2      |        | 1     |
| 第48週 | 73  | 1    | 3     | 14 | 14 | 10 | 9  | 10 | 5  | 2  | 2  | 1  | 2      |        |       |

## 【年齢層別5週分集計】

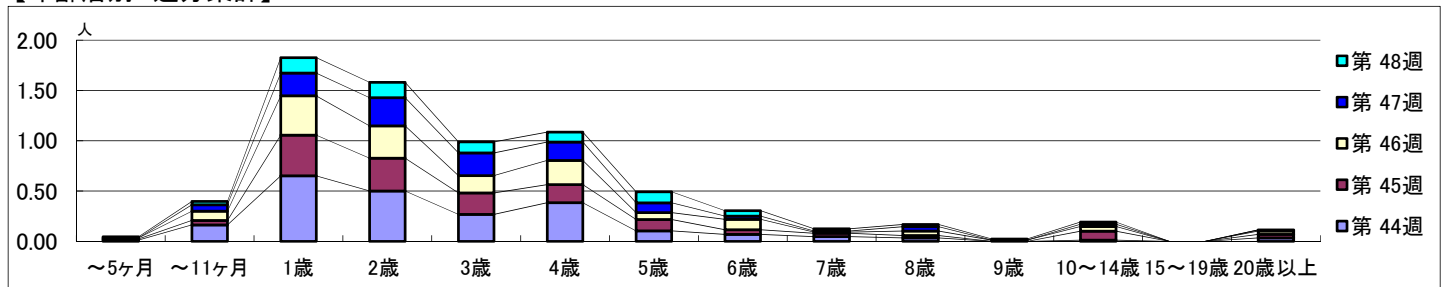

## 【定点当りの患者数】

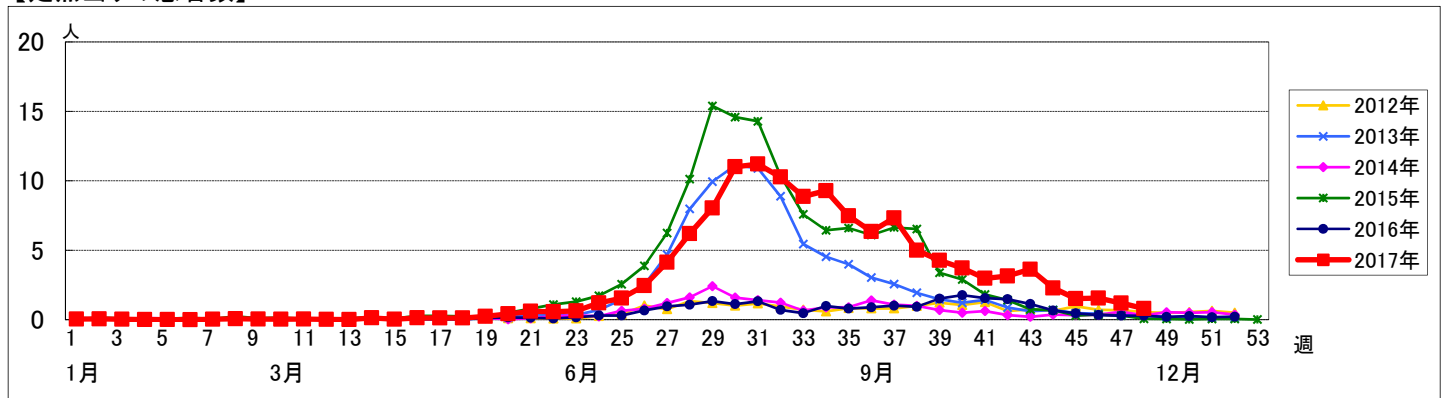



<< 伝染性紅斑 >>

平成 29年10月30日 ~ 12月 3日  
[平成 29年 第44週 ~ 第48週]

【区別・週別報告定点当り】

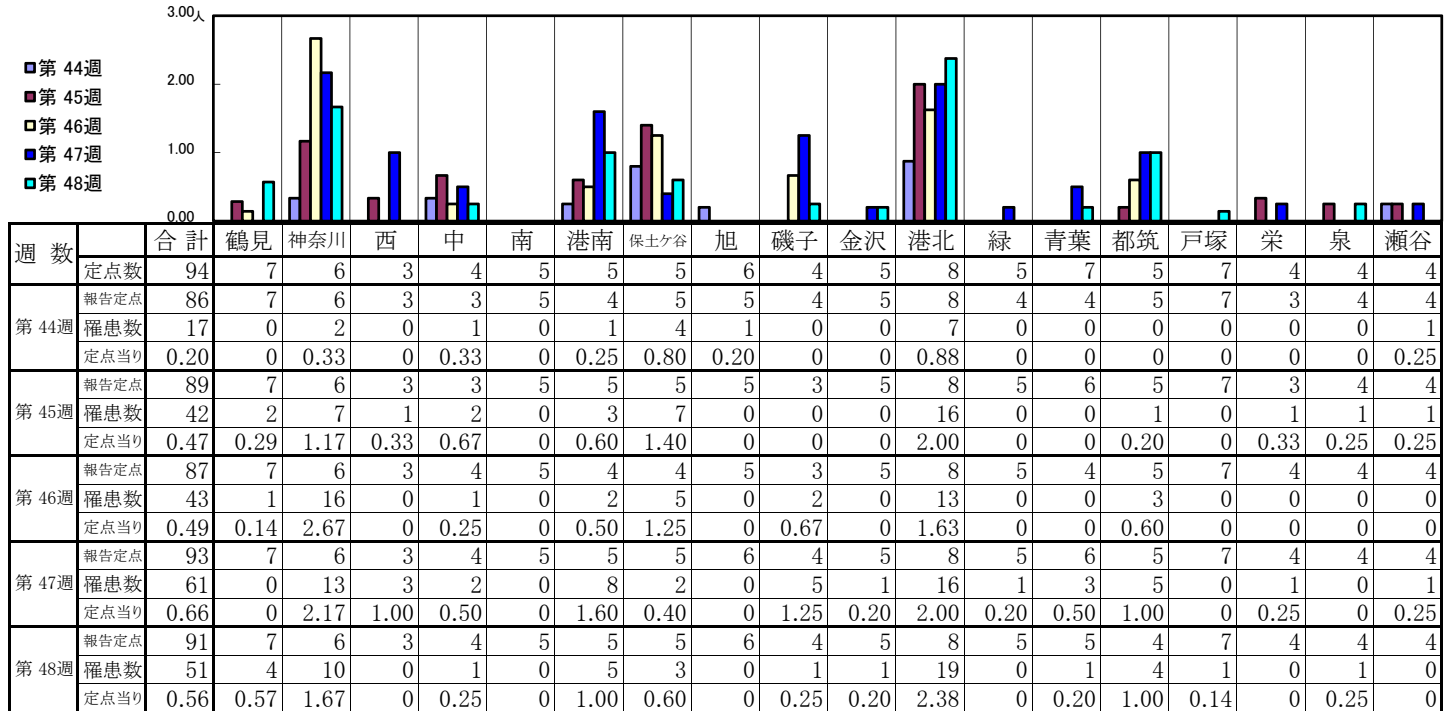

| 週数   | 合計     | ~5ヶ月 | ~11ヶ月 | 1歳   | 2歳   | 3歳   | 4歳   | 5歳   | 6歳   | 7歳 | 8歳   | 9歳   | 10~14歳 | 15~19歳 | 20歳以上 |
|------|--------|------|-------|------|------|------|------|------|------|----|------|------|--------|--------|-------|
| 第44週 | 罹患数 17 |      |       | 1    | 1    | 1    | 3    | 2    | 1    |    | 2    | 4    | 1      |        | 1     |
| 第45週 | 罹患数 42 |      |       | 2    | 1    | 10   | 6    | 7    | 5    | 4  | 3    | 2    | 2      |        |       |
| 第46週 | 罹患数 43 |      | 1     | 2    | 3    | 6    | 6    | 4    | 7    | 5  | 7    | 1    | 1      |        |       |
| 第47週 | 罹患数 61 |      | 2     | 2    | 4    | 7    | 11   | 8    | 8    | 8  | 3    | 5    | 2      |        | 1     |
| 第48週 | 罹患数 51 |      | 1     |      | 5    | 6    | 12   | 3    | 9    | 6  | 2    | 2    | 4      | 1      |       |
| 定当り  | 0.56   |      | 0.01  | 0.01 | 0.01 | 0.01 | 0.03 | 0.02 | 0.01 |    | 0.02 | 0.05 | 0.01   |        | 0.01  |

【年齢層別5週分集計】

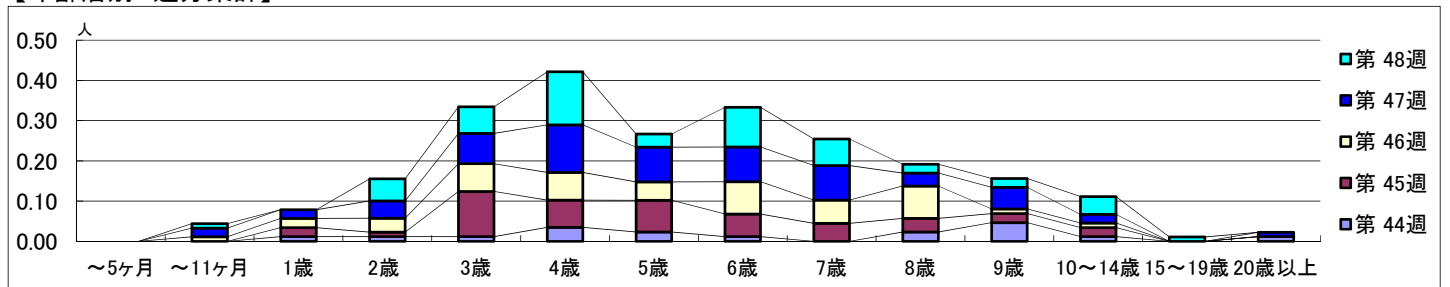

【定点当りの患者数】

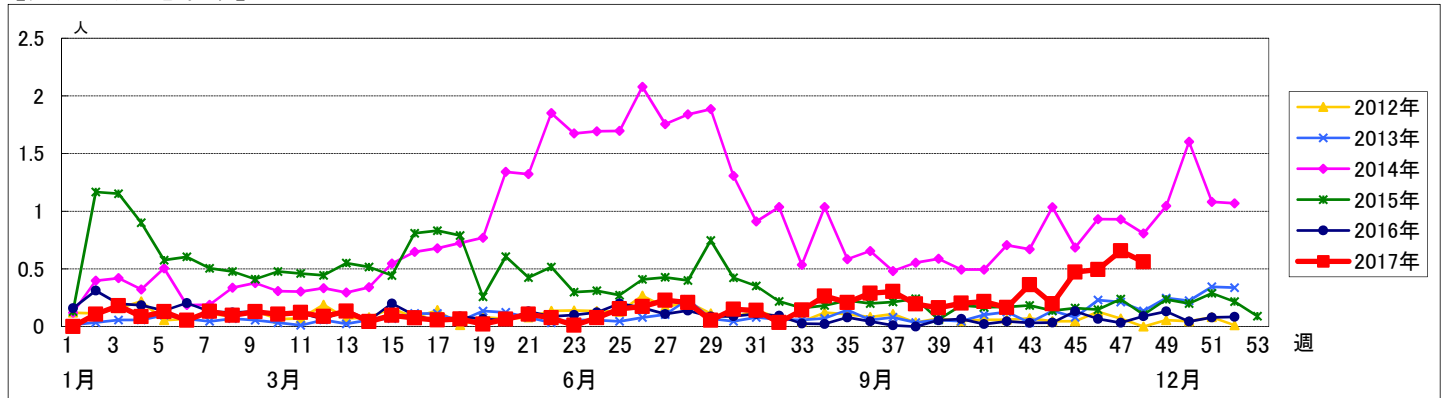

# << 突発性発しん >>

平成 29年10月30日 ~ 12月 3日  
[平成 29年 第44週 ~ 第48週]

## 【区別・週別報告定点当り】

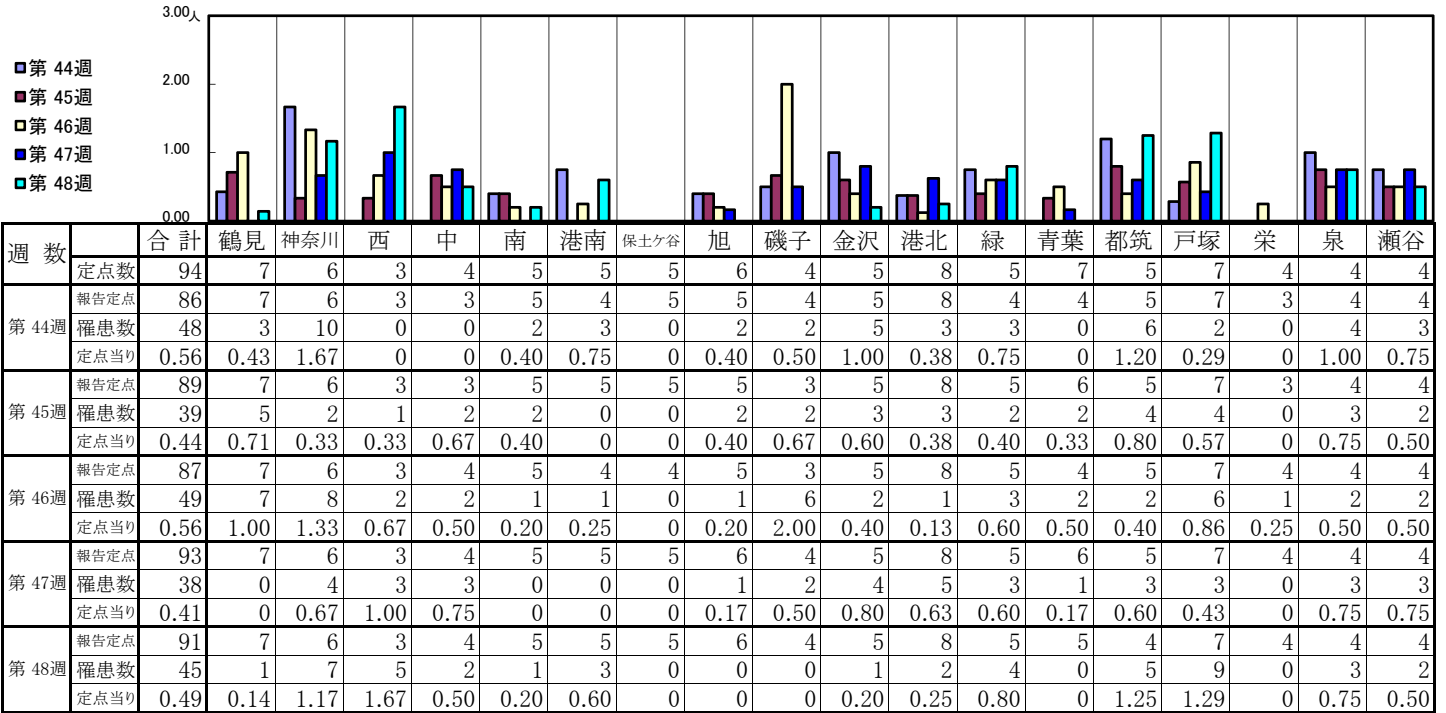

| 週数   | 合計 | ~5ヶ月 | ~11ヶ月 | 1歳 | 2歳 | 3歳 | 4歳 | 5歳 | 6歳 | 7歳 | 8歳 | 9歳 | 10~14歳 | 15~19歳 | 20歳以上 |
|------|----|------|-------|----|----|----|----|----|----|----|----|----|--------|--------|-------|
| 第44週 | 48 |      | 18    | 28 | 1  |    |    | 1  |    |    |    |    |        |        |       |
| 第45週 | 39 |      | 16    | 17 | 5  | 1  |    |    |    |    |    |    |        |        |       |
| 第46週 | 49 |      | 11    | 35 | 1  | 2  |    |    |    |    |    |    |        |        |       |
| 第47週 | 38 |      | 18    | 16 | 4  |    |    |    |    |    |    |    |        |        |       |
| 第48週 | 45 | 1    | 11    | 30 | 3  |    |    |    |    |    |    |    |        |        |       |

## 【年齢層別5週分集計】

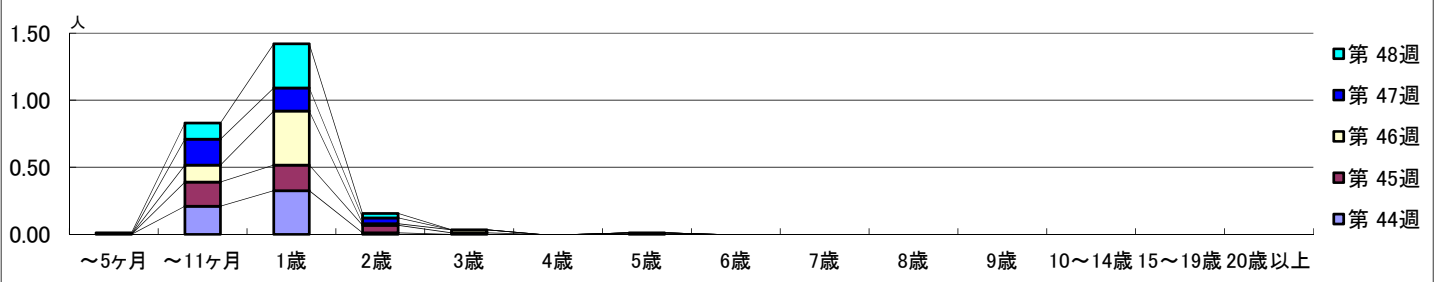

## 【定点当りの患者数】

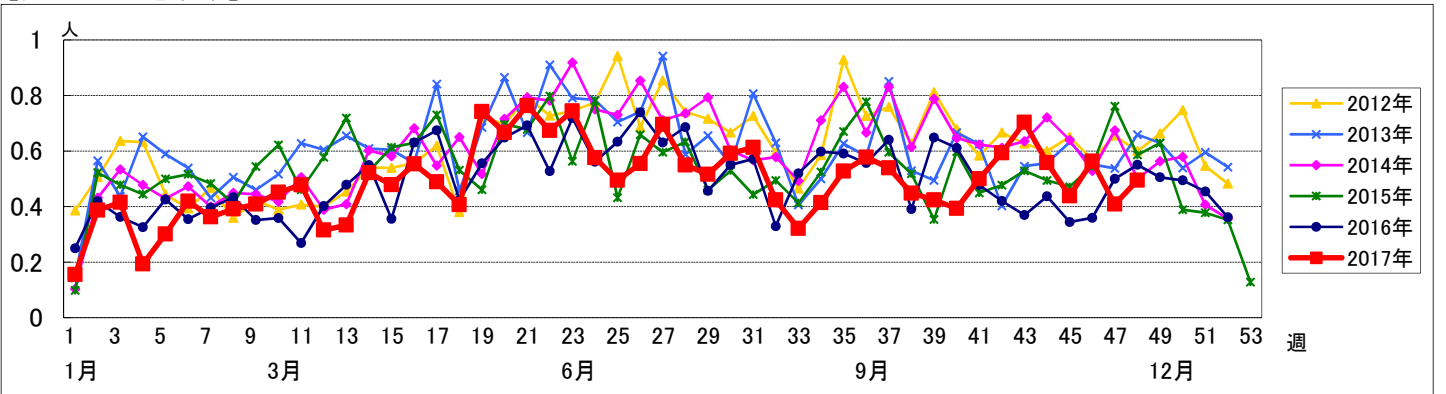

【区別・週別報告定点当り】

| 週数   |      | 合計   | 鶴見 | 神奈川 | 西 | 中 | 南 | 港南 | 保土ヶ谷 | 旭 | 磯子 | 金沢 | 港北 | 緑 | 青葉 | 都筑 | 戸塚   | 栄 | 泉 | 瀬谷 |
|------|------|------|----|-----|---|---|---|----|------|---|----|----|----|---|----|----|------|---|---|----|
| 第44週 | 定点数  | 94   | 7  | 6   | 3 | 4 | 5 | 5  | 5    | 6 | 4  | 5  | 8  | 5 | 7  | 5  | 7    | 4 | 4 | 4  |
|      | 報告定点 | 86   | 7  | 6   | 3 | 3 | 5 | 4  | 5    | 5 | 4  | 5  | 8  | 4 | 4  | 5  | 7    | 3 | 4 | 4  |
|      | 罹患数  | 1    | 0  | 0   | 0 | 0 | 0 | 0  | 0    | 0 | 0  | 0  | 0  | 0 | 0  | 0  | 1    | 0 | 0 | 0  |
|      | 定点当り | 0.01 | 0  | 0   | 0 | 0 | 0 | 0  | 0    | 0 | 0  | 0  | 0  | 0 | 0  | 0  | 0.14 | 0 | 0 | 0  |
| 第45週 | 報告定点 | 89   | 7  | 6   | 3 | 3 | 5 | 5  | 5    | 5 | 3  | 5  | 8  | 5 | 6  | 5  | 7    | 3 | 4 | 4  |
|      | 罹患数  | 0    | 0  | 0   | 0 | 0 | 0 | 0  | 0    | 0 | 0  | 0  | 0  | 0 | 0  | 0  | 0    | 0 | 0 | 0  |
|      | 定点当り | 0    | 0  | 0   | 0 | 0 | 0 | 0  | 0    | 0 | 0  | 0  | 0  | 0 | 0  | 0  | 0    | 0 | 0 | 0  |
|      | 報告定点 | 87   | 7  | 6   | 3 | 4 | 5 | 4  | 4    | 5 | 3  | 5  | 8  | 5 | 4  | 5  | 7    | 4 | 4 | 4  |
| 第46週 | 報告定点 | 87   | 7  | 6   | 3 | 4 | 5 | 4  | 4    | 5 | 3  | 5  | 8  | 5 | 4  | 5  | 7    | 4 | 4 | 4  |
|      | 罹患数  | 0    | 0  | 0   | 0 | 0 | 0 | 0  | 0    | 0 | 0  | 0  | 0  | 0 | 0  | 0  | 0    | 0 | 0 | 0  |
|      | 定点当り | 0    | 0  | 0   | 0 | 0 | 0 | 0  | 0    | 0 | 0  | 0  | 0  | 0 | 0  | 0  | 0    | 0 | 0 | 0  |
|      | 報告定点 | 93   | 7  | 6   | 3 | 4 | 5 | 5  | 5    | 6 | 4  | 5  | 8  | 5 | 6  | 5  | 7    | 4 | 4 | 4  |
| 第47週 | 報告定点 | 93   | 7  | 6   | 3 | 4 | 5 | 5  | 5    | 6 | 4  | 5  | 8  | 5 | 6  | 5  | 7    | 4 | 4 | 4  |
|      | 罹患数  | 0    | 0  | 0   | 0 | 0 | 0 | 0  | 0    | 0 | 0  | 0  | 0  | 0 | 0  | 0  | 0    | 0 | 0 | 0  |
|      | 定点当り | 0    | 0  | 0   | 0 | 0 | 0 | 0  | 0    | 0 | 0  | 0  | 0  | 0 | 0  | 0  | 0    | 0 | 0 | 0  |
|      | 報告定点 | 91   | 7  | 6   | 3 | 4 | 5 | 5  | 5    | 6 | 4  | 5  | 8  | 5 | 5  | 4  | 7    | 4 | 4 | 4  |
| 第48週 | 報告定点 | 91   | 7  | 6   | 3 | 4 | 5 | 5  | 5    | 6 | 4  | 5  | 8  | 5 | 5  | 4  | 7    | 4 | 4 | 4  |
|      | 罹患数  | 0    | 0  | 0   | 0 | 0 | 0 | 0  | 0    | 0 | 0  | 0  | 0  | 0 | 0  | 0  | 0    | 0 | 0 | 0  |
|      | 定点当り | 0    | 0  | 0   | 0 | 0 | 0 | 0  | 0    | 0 | 0  | 0  | 0  | 0 | 0  | 0  | 0    | 0 | 0 | 0  |

| 週数   |      | 合計   | ~5ヶ月 | ~11ヶ月 | 1歳 | 2歳 | 3歳 | 4歳 | 5歳 | 6歳 | 7歳 | 8歳 | 9歳 | 10~14歳 | 15~19歳 | 20歳以上 |
|------|------|------|------|-------|----|----|----|----|----|----|----|----|----|--------|--------|-------|
| 第44週 | 罹患数  | 1    |      |       |    |    |    |    |    |    |    |    |    | 1      |        |       |
|      | 定点当り | 0.01 |      |       |    |    |    |    |    |    |    |    |    | 0.01   |        |       |
| 第45週 | 罹患数  | 0    |      |       |    |    |    |    |    |    |    |    |    |        |        |       |
|      | 定点当り | 0    |      |       |    |    |    |    |    |    |    |    |    |        |        |       |
| 第46週 | 罹患数  | 0    |      |       |    |    |    |    |    |    |    |    |    |        |        |       |
|      | 定点当り | 0    |      |       |    |    |    |    |    |    |    |    |    |        |        |       |
| 第47週 | 罹患数  | 0    |      |       |    |    |    |    |    |    |    |    |    |        |        |       |
|      | 定点当り | 0    |      |       |    |    |    |    |    |    |    |    |    |        |        |       |
| 第48週 | 罹患数  | 0    |      |       |    |    |    |    |    |    |    |    |    |        |        |       |
|      | 定点当り | 0    |      |       |    |    |    |    |    |    |    |    |    |        |        |       |

【年齢層別5週分集計】

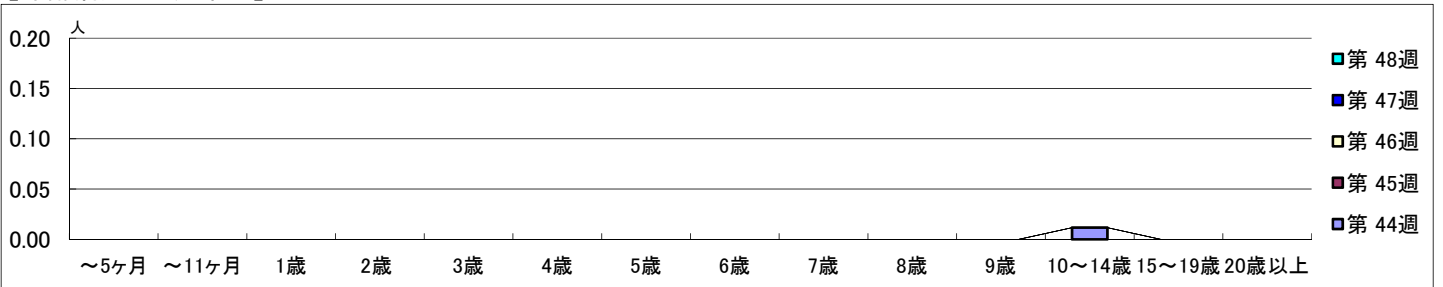

【定点当りの患者数】

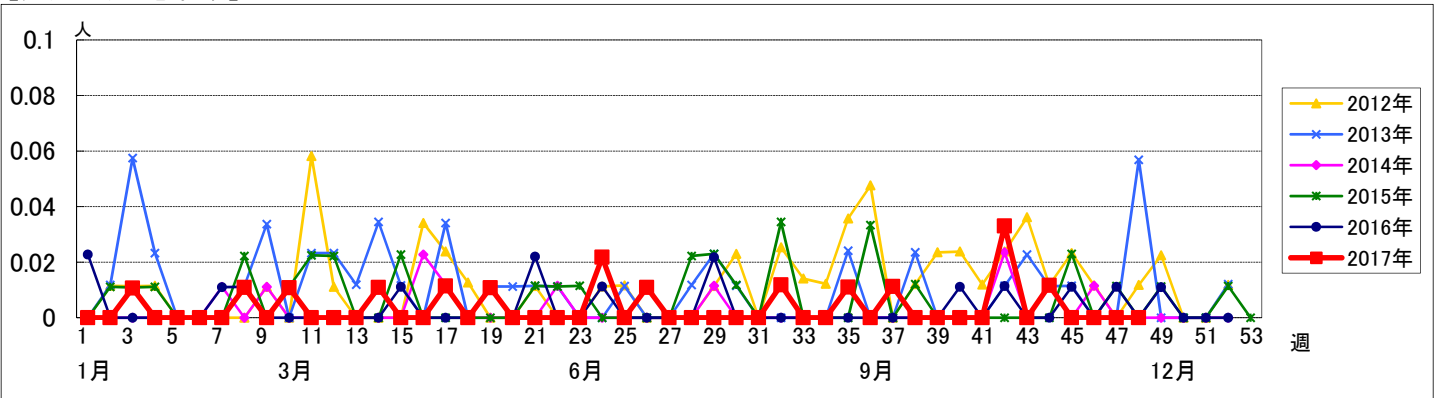

【区別・週別報告定点当り】

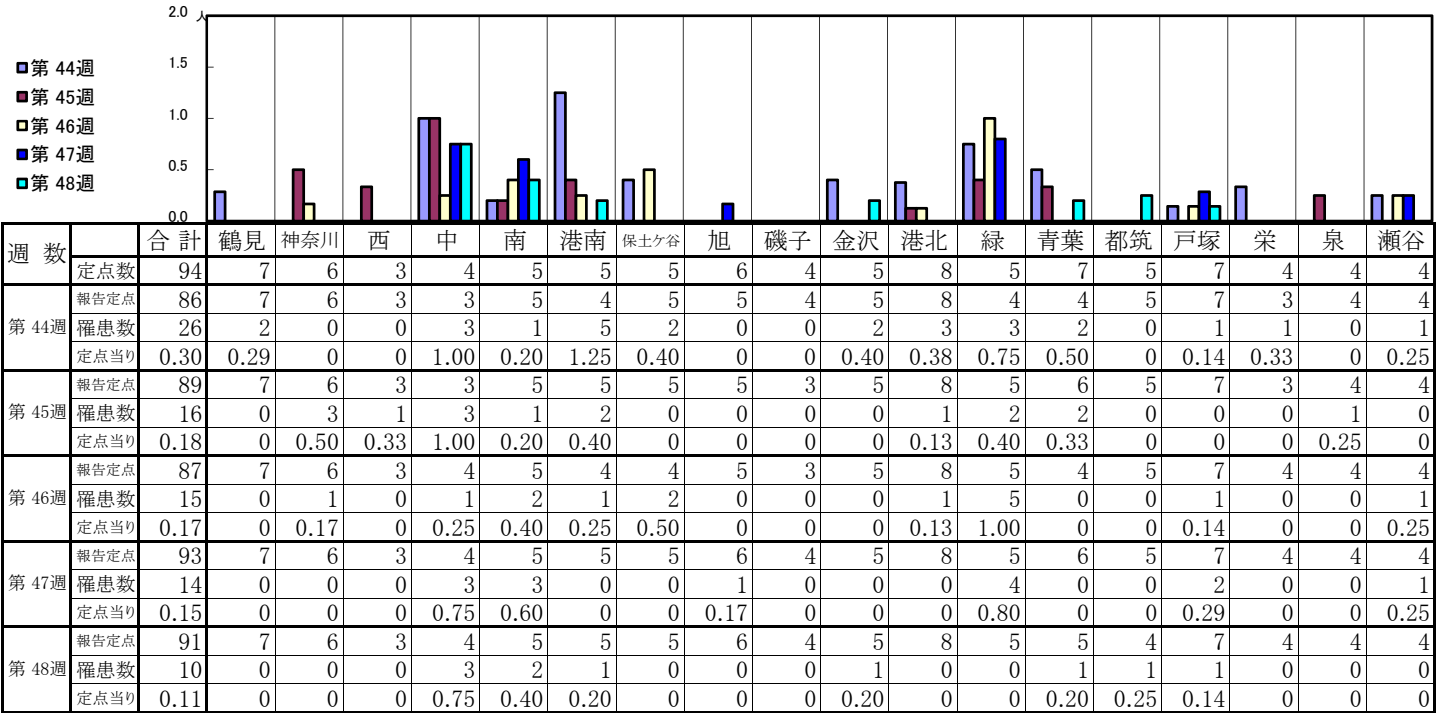

| 週数   | 合計        | ~5ヶ月 | ~11ヶ月 | 1歳   | 2歳   | 3歳   | 4歳   | 5歳   | 6歳   | 7歳 | 8歳   | 9歳   | 10~14歳 | 15~19歳 | 20歳以上 |
|------|-----------|------|-------|------|------|------|------|------|------|----|------|------|--------|--------|-------|
| 第44週 | 罹患数 26    |      | 3     | 5    | 4    | 4    | 2    | 3    | 2    |    | 1    |      | 1      |        | 1     |
| 第44週 | 定点当り 0.30 |      | 0.03  | 0.06 | 0.05 | 0.05 | 0.02 | 0.03 | 0.02 |    | 0.01 |      | 0.01   |        | 0.01  |
| 第45週 | 罹患数 16    | 1    | 2     | 4    | 2    | 2    | 1    | 1    | 1    |    | 2    |      |        |        |       |
| 第45週 | 定点当り 0.18 | 0.01 | 0.02  | 0.04 | 0.02 | 0.02 | 0.01 | 0.01 | 0.01 |    | 0.02 |      |        |        |       |
| 第46週 | 罹患数 15    |      | 2     | 3    | 1    | 3    | 2    | 2    |      |    |      |      |        |        | 2     |
| 第46週 | 定点当り 0.17 |      | 0.02  | 0.03 | 0.01 | 0.03 | 0.02 | 0.02 |      |    |      |      |        |        | 0.02  |
| 第47週 | 罹患数 14    |      | 2     | 7    | 1    | 1    |      | 1    | 1    |    |      | 1    |        |        |       |
| 第47週 | 定点当り 0.15 |      | 0.02  | 0.08 | 0.01 | 0.01 |      | 0.01 | 0.01 |    |      | 0.01 |        |        |       |
| 第48週 | 罹患数 10    |      | 3     | 1    | 2    | 2    | 1    |      |      |    |      |      |        |        | 1     |
| 第48週 | 定点当り 0.11 |      | 0.03  | 0.01 | 0.02 | 0.02 | 0.01 |      |      |    |      |      |        |        | 0.01  |

【年齢層別5週分集計】

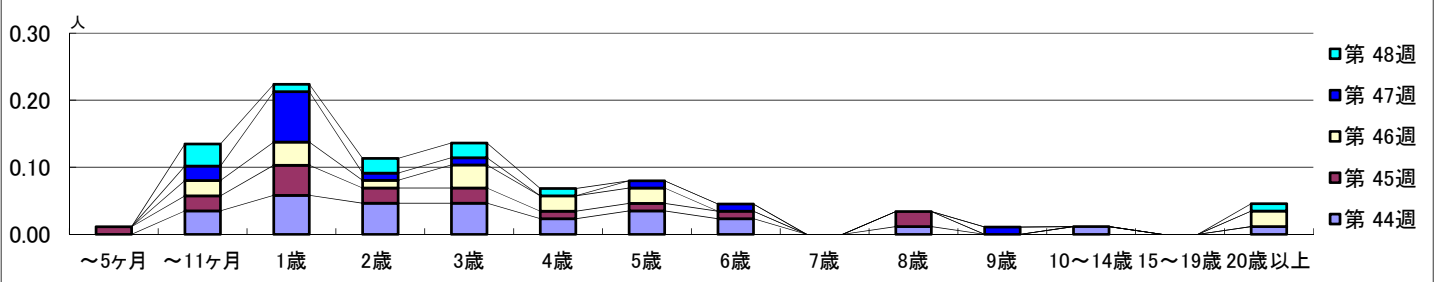

【定点当りの患者数】

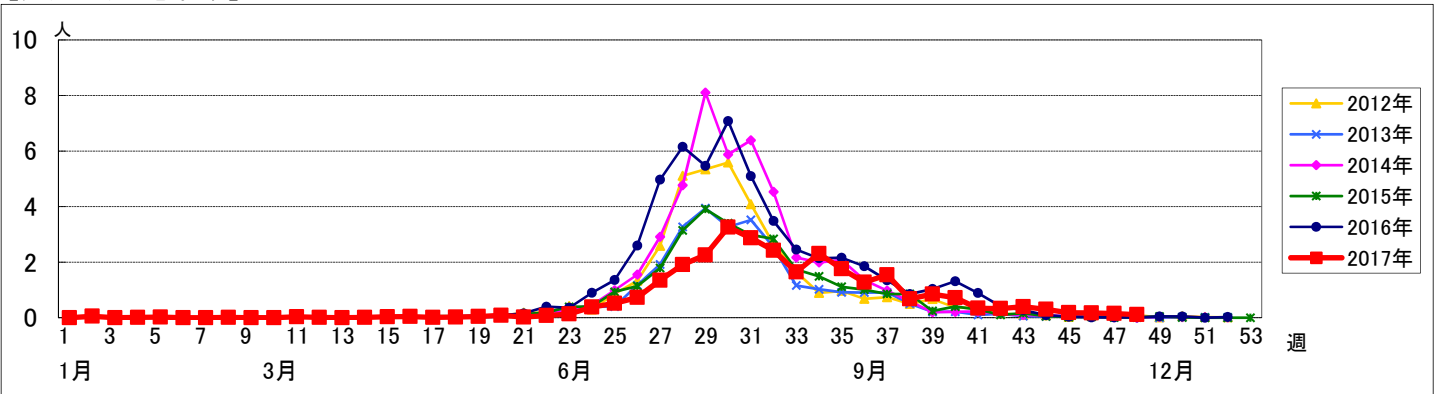

# << 流行性耳下腺炎 >>

平成 29年10月30日 ~ 12月 3日  
[平成 29年 第44週 ~ 第48週]

## 【区別・週別報告定点当り】

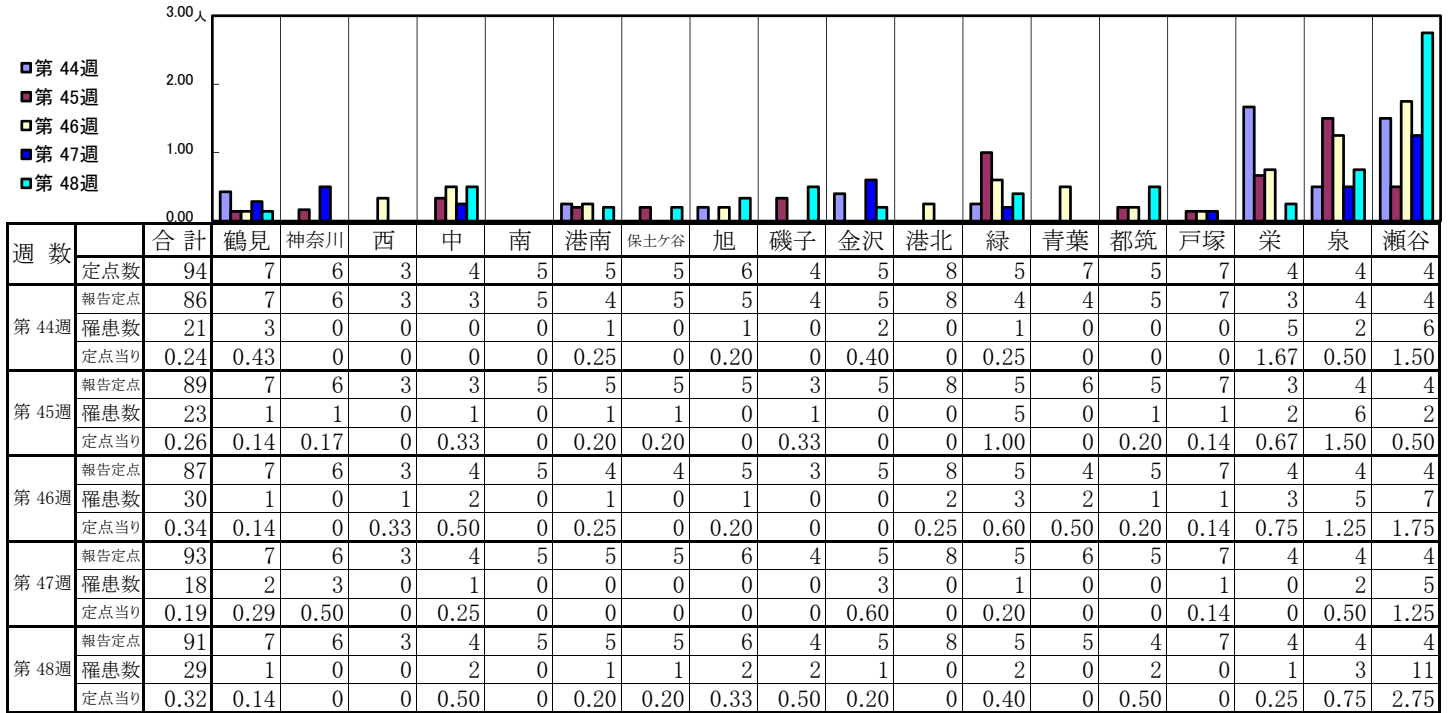

| 週数   | 合計 | ~5ヶ月 | ~11ヶ月 | 1歳 | 2歳 | 3歳 | 4歳 | 5歳 | 6歳 | 7歳 | 8歳 | 9歳 | 10~14歳 | 15~19歳 | 20歳以上 |
|------|----|------|-------|----|----|----|----|----|----|----|----|----|--------|--------|-------|
| 第44週 | 21 |      |       |    |    | 1  | 2  | 2  | 1  | 5  | 6  | 3  |        | 1      |       |
| 第45週 | 23 |      |       |    |    | 1  |    | 8  | 1  | 5  | 4  | 1  | 2      |        | 1     |
| 第46週 | 30 |      |       |    | 2  | 4  | 6  | 3  | 5  | 3  | 2  | 1  | 4      |        |       |
| 第47週 | 18 |      |       |    | 1  |    |    | 4  | 3  | 2  | 1  | 3  | 3      | 1      |       |
| 第48週 | 29 |      |       |    | 3  | 4  | 7  | 3  | 1  |    | 3  | 4  | 4      |        |       |

## 【年齢層別5週分集計】

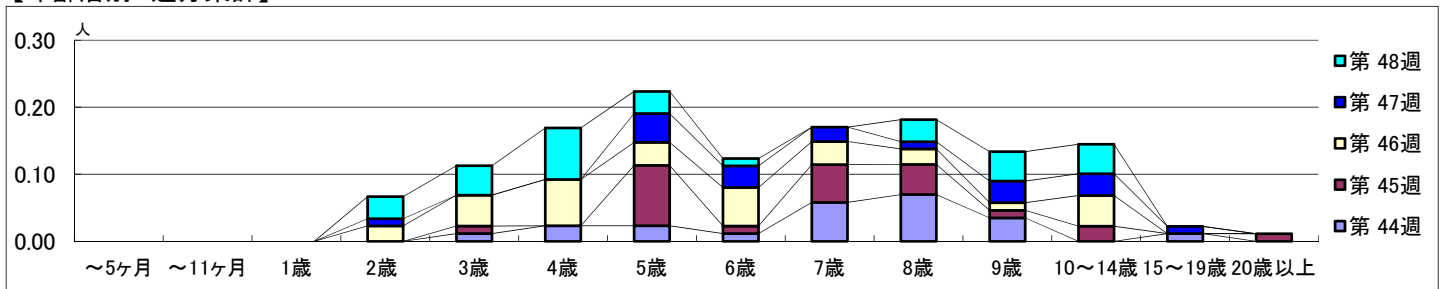

## 【定点当りの患者数】

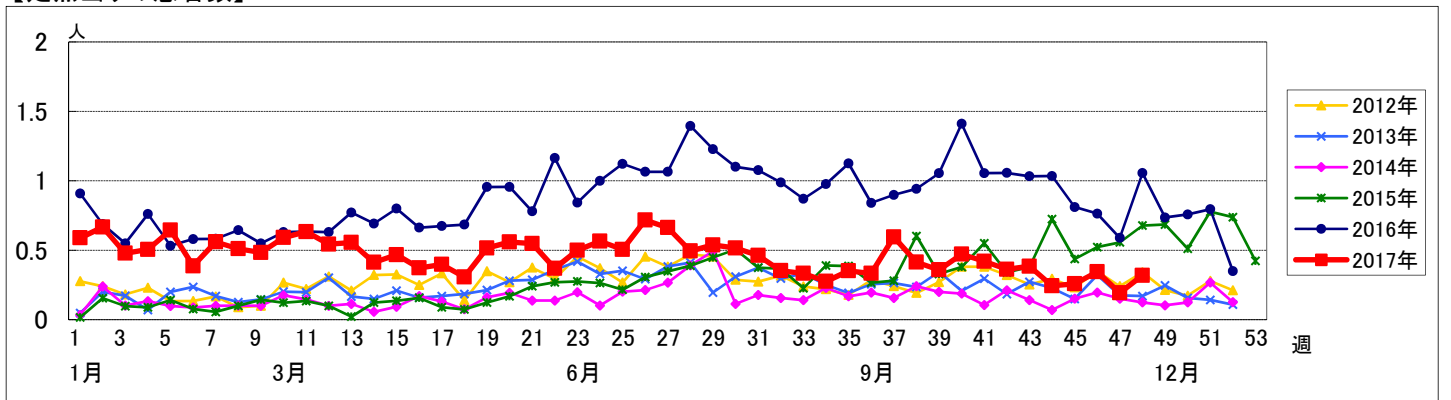

# << 急性出血性結膜炎 >>

平成 29年10月30日 ~ 12月 3日  
[平成 29年 第44週 ~ 第48週]

## 【区別・週別報告定点当り】

| 週数   |      | 合計   | 区別 |     |   |   |   |    |      |   |    |    |    |   |    |    |    |      |   |    |   |
|------|------|------|----|-----|---|---|---|----|------|---|----|----|----|---|----|----|----|------|---|----|---|
|      |      |      | 鶴見 | 神奈川 | 西 | 中 | 南 | 港南 | 保土ヶ谷 | 旭 | 磯子 | 金沢 | 港北 | 緑 | 青葉 | 都筑 | 戸塚 | 栄    | 泉 | 瀬谷 |   |
| 第44週 | 定点数  | 22   | 2  | 1   | 1 | 1 | 1 | 1  | 1    | 1 | 1  | 2  | 1  | 2 | 1  | 2  | 1  | 1    | 1 | 1  |   |
|      | 報告定点 | 21   | 2  | 1   | 1 |   | 1 | 1  | 1    | 1 | 1  | 2  | 1  | 2 | 1  | 2  | 1  | 1    | 1 | 1  |   |
|      | 罹患数  | 0    | 0  | 0   | 0 | 0 | 0 | 0  | 0    | 0 | 0  | 0  | 0  | 0 | 0  | 0  | 0  | 0    | 0 | 0  | 0 |
|      | 定点当り | 0    | 0  | 0   | 0 | 0 | 0 | 0  | 0    | 0 | 0  | 0  | 0  | 0 | 0  | 0  | 0  | 0    | 0 | 0  | 0 |
| 第45週 | 報告定点 | 21   | 2  | 1   | 1 |   | 1 | 1  | 1    | 1 | 1  | 2  | 1  | 2 | 1  | 2  | 1  | 1    | 1 | 1  |   |
|      | 罹患数  | 0    | 0  | 0   | 0 | 0 | 0 | 0  | 0    | 0 | 0  | 0  | 0  | 0 | 0  | 0  | 0  | 0    | 0 | 0  | 0 |
|      | 定点当り | 0    | 0  | 0   | 0 | 0 | 0 | 0  | 0    | 0 | 0  | 0  | 0  | 0 | 0  | 0  | 0  | 0    | 0 | 0  | 0 |
|      | 報告定点 | 21   | 2  | 1   | 1 |   | 1 | 1  | 1    | 1 | 1  | 2  | 1  | 2 | 1  | 2  | 1  | 1    | 1 | 1  |   |
| 第46週 | 罹患数  | 1    | 0  | 0   | 0 | 0 | 0 | 0  | 0    | 0 | 0  | 0  | 0  | 0 | 0  | 0  | 0  | 1    | 0 | 0  |   |
|      | 定点当り | 0.05 | 0  | 0   | 0 | 0 | 0 | 0  | 0    | 0 | 0  | 0  | 0  | 0 | 0  | 0  | 0  | 1.00 | 0 | 0  |   |
|      | 報告定点 | 21   | 2  | 1   | 1 |   | 1 | 1  | 1    | 1 | 1  | 2  | 1  | 2 | 1  | 2  | 1  | 1    | 1 | 1  |   |
|      | 罹患数  | 0    | 0  | 0   | 0 | 0 | 0 | 0  | 0    | 0 | 0  | 0  | 0  | 0 | 0  | 0  | 0  | 0    | 0 | 0  |   |
| 第47週 | 報告定点 | 21   | 2  | 1   | 1 |   | 1 | 1  | 1    | 1 | 1  | 2  | 1  | 2 | 1  | 2  | 1  | 1    | 1 | 1  |   |
|      | 罹患数  | 0    | 0  | 0   | 0 | 0 | 0 | 0  | 0    | 0 | 0  | 0  | 0  | 0 | 0  | 0  | 0  | 0    | 0 | 0  |   |
|      | 定点当り | 0    | 0  | 0   | 0 | 0 | 0 | 0  | 0    | 0 | 0  | 0  | 0  | 0 | 0  | 0  | 0  | 0    | 0 | 0  |   |
|      | 報告定点 | 21   | 2  | 1   | 1 |   | 1 | 1  | 1    | 1 | 1  | 2  | 1  | 2 | 1  | 2  | 1  | 1    | 1 | 1  |   |
| 第48週 | 罹患数  | 0    | 0  | 0   | 0 | 0 | 0 | 0  | 0    | 0 | 0  | 0  | 0  | 0 | 0  | 0  | 0  | 0    | 0 | 0  |   |
|      | 定点当り | 0    | 0  | 0   | 0 | 0 | 0 | 0  | 0    | 0 | 0  | 0  | 0  | 0 | 0  | 0  | 0  | 0    | 0 | 0  |   |
|      | 報告定点 | 21   | 2  | 1   | 1 |   | 1 | 1  | 1    | 1 | 1  | 2  | 1  | 2 | 1  | 2  | 1  | 1    | 1 | 1  |   |
|      | 罹患数  | 0    | 0  | 0   | 0 | 0 | 0 | 0  | 0    | 0 | 0  | 0  | 0  | 0 | 0  | 0  | 0  | 0    | 0 | 0  |   |

| 週数   |      | 合計   | 年齢層別 |       |    |    |    |    |    |    |    |    |    |        |        |        |        |        |        |        |       |
|------|------|------|------|-------|----|----|----|----|----|----|----|----|----|--------|--------|--------|--------|--------|--------|--------|-------|
|      |      |      | ~5ヶ月 | ~11ヶ月 | 1歳 | 2歳 | 3歳 | 4歳 | 5歳 | 6歳 | 7歳 | 8歳 | 9歳 | 10~14歳 | 15~19歳 | 20~29歳 | 30~39歳 | 40~49歳 | 50~59歳 | 60~69歳 | 70歳以上 |
| 第44週 | 罹患数  | 0    |      |       |    |    |    |    |    |    |    |    |    |        |        |        |        |        |        |        |       |
|      | 定点当り | 0    |      |       |    |    |    |    |    |    |    |    |    |        |        |        |        |        |        |        |       |
| 第45週 | 罹患数  | 0    |      |       |    |    |    |    |    |    |    |    |    |        |        |        |        |        |        |        |       |
|      | 定点当り | 0    |      |       |    |    |    |    |    |    |    |    |    |        |        |        |        |        |        |        |       |
| 第46週 | 罹患数  | 1    |      |       |    |    |    |    |    |    |    |    |    |        |        |        |        |        |        |        | 1     |
|      | 定点当り | 0.05 |      |       |    |    |    |    |    |    |    |    |    |        |        |        |        |        |        |        | 0.05  |
| 第47週 | 罹患数  | 0    |      |       |    |    |    |    |    |    |    |    |    |        |        |        |        |        |        |        |       |
|      | 定点当り | 0    |      |       |    |    |    |    |    |    |    |    |    |        |        |        |        |        |        |        |       |
| 第48週 | 罹患数  | 0    |      |       |    |    |    |    |    |    |    |    |    |        |        |        |        |        |        |        |       |
|      | 定点当り | 0    |      |       |    |    |    |    |    |    |    |    |    |        |        |        |        |        |        |        |       |

## 【年齢層別5週分集計】

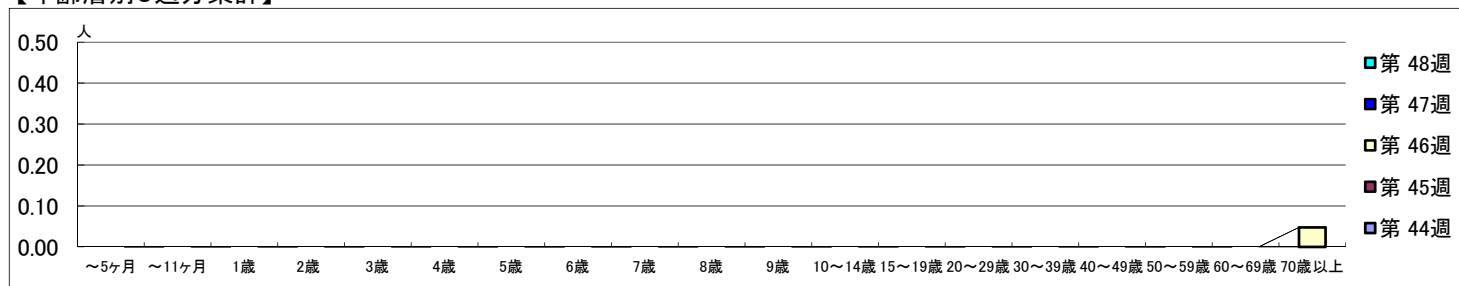

## 【定点当りの患者数】

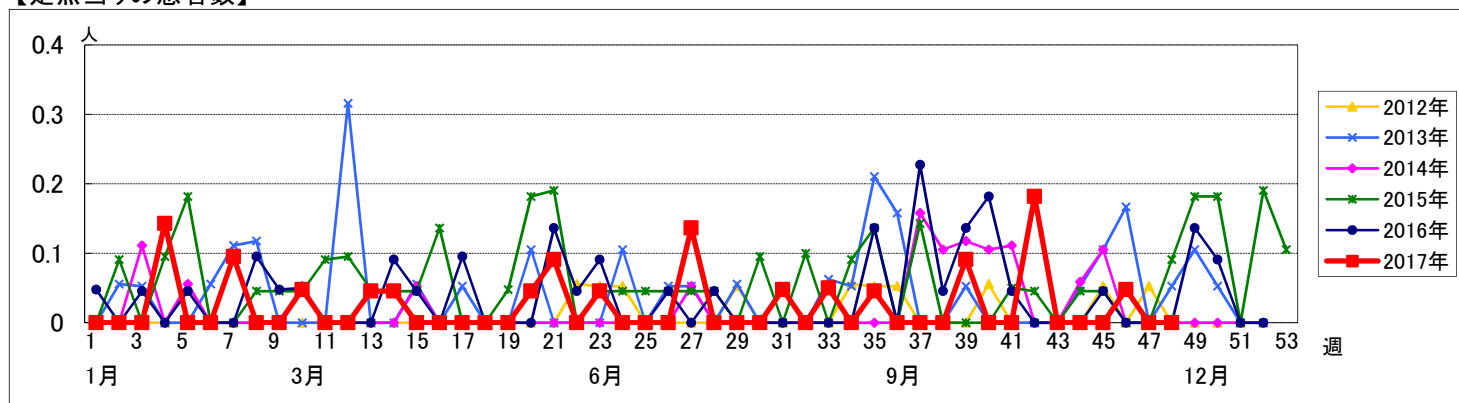

<< 流行性角結膜炎 >>

平成 29年10月30日 ~ 12月 3日  
[平成 29年 第44週 ~ 第48週]

【区別・週別報告定点当り】

| 週数   |      | 合計   | 鶴見   | 神奈川  | 西     | 中 | 南 | 港南 | 保土ヶ谷 | 旭    | 磯子   | 金沢   | 港北   | 緑    | 青葉   | 都筑    | 戸塚   | 栄 | 泉 | 瀬谷   |
|------|------|------|------|------|-------|---|---|----|------|------|------|------|------|------|------|-------|------|---|---|------|
| 第44週 | 定点数  | 22   | 2    | 1    | 1     | 1 | 1 | 1  | 1    | 1    | 1    | 1    | 2    | 1    | 2    | 1     | 2    | 1 | 1 | 1    |
|      | 報告定点 | 21   | 2    | 1    | 1     |   | 1 | 1  | 1    | 1    | 1    | 1    | 2    | 1    | 2    | 1     | 2    | 1 | 1 | 1    |
|      | 罹患数  | 22   | 0    | 0    | 3     | 0 | 0 | 0  | 0    | 0    | 0    | 0    | 0    | 1    | 4    | 8     | 4    | 0 | 0 | 2    |
|      | 定点当り | 1.05 | 0    | 0    | 3.00  | 0 | 0 | 0  | 0    | 0    | 0    | 0    | 0    | 1.00 | 2.00 | 8.00  | 2.00 | 0 | 0 | 2.00 |
| 第45週 | 報告定点 | 21   | 2    | 1    | 1     |   | 1 | 1  | 1    | 1    | 1    | 1    | 2    | 1    | 2    | 1     | 2    | 1 | 1 | 1    |
|      | 罹患数  | 49   | 0    | 0    | 11    | 0 | 0 | 0  | 0    | 3    | 0    | 0    | 2    | 5    | 0    | 18    | 6    | 0 | 0 | 4    |
|      | 定点当り | 2.33 | 0    | 0    | 11.00 | 0 | 0 | 0  | 0    | 3.00 | 0    | 0    | 1.00 | 5.00 | 0    | 18.00 | 3.00 | 0 | 0 | 4.00 |
|      | 報告定点 | 21   | 2    | 1    | 1     |   | 1 | 1  | 1    | 1    | 1    | 1    | 2    | 1    | 2    | 1     | 2    | 1 | 1 | 1    |
| 第46週 | 報告定点 | 21   | 2    | 1    | 1     |   | 1 | 1  | 1    | 1    | 1    | 1    | 2    | 1    | 2    | 1     | 2    | 1 | 1 | 1    |
|      | 罹患数  | 47   | 0    | 0    | 7     | 0 | 0 | 0  | 0    | 1    | 0    | 1    | 3    | 0    | 2    | 19    | 10   | 0 | 0 | 4    |
|      | 定点当り | 2.24 | 0    | 0    | 7.00  | 0 | 0 | 0  | 0    | 1.00 | 0    | 1.00 | 1.50 | 0    | 1.00 | 19.00 | 5.00 | 0 | 0 | 4.00 |
|      | 報告定点 | 21   | 2    | 1    | 1     |   | 1 | 1  | 1    | 1    | 1    | 1    | 2    | 1    | 2    | 1     | 2    | 1 | 1 | 1    |
| 第47週 | 報告定点 | 21   | 2    | 1    | 1     |   | 1 | 1  | 1    | 1    | 1    | 1    | 2    | 1    | 2    | 1     | 2    | 1 | 1 | 1    |
|      | 罹患数  | 20   | 2    | 1    | 5     | 0 | 0 | 0  | 0    | 0    | 0    | 0    | 0    | 0    | 0    | 3     | 8    | 0 | 0 | 1    |
|      | 定点当り | 0.95 | 1.00 | 1.00 | 5.00  | 0 | 0 | 0  | 0    | 0    | 0    | 0    | 0    | 0    | 0    | 3.00  | 4.00 | 0 | 0 | 1.00 |
|      | 報告定点 | 21   | 2    | 1    | 1     |   | 1 | 1  | 1    | 1    | 1    | 1    | 2    | 1    | 2    | 1     | 2    | 1 | 1 | 1    |
| 第48週 | 報告定点 | 21   | 2    | 1    | 1     |   | 1 | 1  | 1    | 1    | 1    | 1    | 2    | 1    | 2    | 1     | 2    | 1 | 1 | 1    |
|      | 罹患数  | 25   | 1    | 0    | 4     | 0 | 0 | 0  | 0    | 0    | 1    | 0    | 2    | 1    | 1    | 15    | 0    | 0 | 0 | 0    |
|      | 定点当り | 1.19 | 0.50 | 0    | 4.00  | 0 | 0 | 0  | 0    | 0    | 1.00 | 0    | 1.00 | 1.00 | 0.50 | 15.00 | 0    | 0 | 0 | 0    |
|      | 報告定点 | 21   | 2    | 1    | 1     |   | 1 | 1  | 1    | 1    | 1    | 1    | 2    | 1    | 2    | 1     | 2    | 1 | 1 | 1    |

| 週数   |      | 合計   | ~5ヶ月 | ~11ヶ月 | 1歳   | 2歳   | 3歳   | 4歳   | 5歳   | 6歳   | 7歳 | 8歳   | 9歳   | 10~14歳 | 15~19歳 | 20~29歳 | 30~39歳 | 40~49歳 | 50~59歳 | 60~69歳 | 70歳以上 |
|------|------|------|------|-------|------|------|------|------|------|------|----|------|------|--------|--------|--------|--------|--------|--------|--------|-------|
| 第44週 | 罹患数  | 22   | 1    |       |      | 2    | 1    | 1    | 2    | 2    |    |      |      | 1      |        | 2      | 4      | 2      | 2      | 1      | 1     |
|      | 定点当り | 1.05 | 0.05 |       | 0.10 | 0.05 | 0.05 | 0.10 | 0.10 |      |    |      |      | 0.05   |        | 0.10   | 0.19   | 0.10   | 0.10   | 0.05   | 0.05  |
| 第45週 | 罹患数  | 49   | 1    |       | 2    | 2    | 2    | 3    | 1    | 1    |    | 1    | 1    | 1      |        | 3      | 10     | 9      | 3      | 3      | 6     |
|      | 定点当り | 2.33 | 0.05 |       | 0.10 | 0.10 | 0.10 | 0.14 | 0.05 | 0.05 |    | 0.05 | 0.05 | 0.05   |        | 0.14   | 0.48   | 0.43   | 0.14   | 0.14   | 0.29  |
| 第46週 | 罹患数  | 47   |      | 1     | 4    | 3    | 3    | 2    |      | 1    |    |      |      | 1      |        | 4      | 8      | 8      | 1      | 2      | 9     |
|      | 定点当り | 2.24 |      | 0.05  | 0.19 | 0.14 | 0.14 | 0.10 |      | 0.05 |    |      |      | 0.05   |        | 0.19   | 0.38   | 0.38   | 0.05   | 0.10   | 0.43  |
| 第47週 | 罹患数  | 20   |      | 2     | 1    | 1    | 1    | 1    |      |      |    | 1    |      |        |        | 6      | 3      | 2      |        | 1      | 1     |
|      | 定点当り | 0.95 |      | 0.10  | 0.05 | 0.05 | 0.05 | 0.05 |      |      |    | 0.05 |      |        |        | 0.29   | 0.14   | 0.10   |        | 0.05   | 0.05  |
| 第48週 | 罹患数  | 25   |      | 1     | 2    | 1    |      | 2    |      | 1    |    |      |      | 1      | 1      |        | 5      | 7      | 1      | 1      | 2     |
|      | 定点当り | 1.19 |      | 0.05  | 0.10 | 0.05 |      | 0.10 |      | 0.05 |    |      |      | 0.05   | 0.05   |        | 0.24   | 0.33   | 0.05   | 0.05   | 0.10  |

【年齢層別5週分集計】

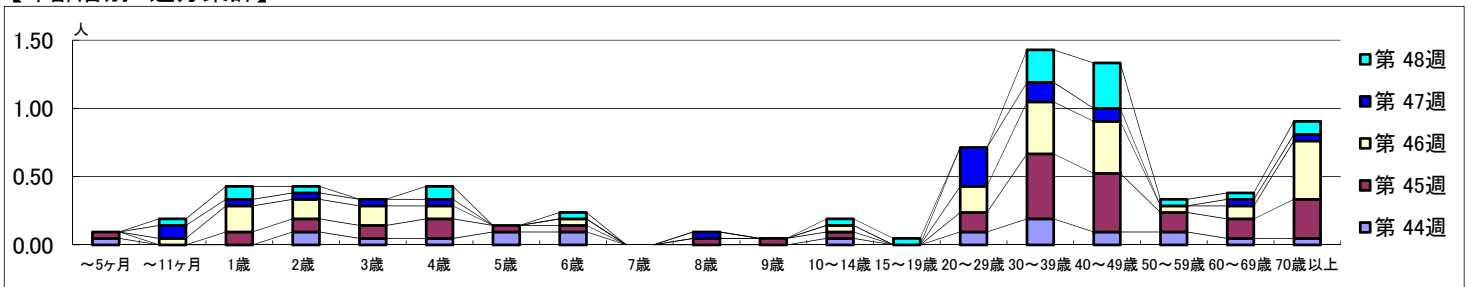

【定点当りの患者数】

