

疾病別 警報・注意報 発生状況

平成28年第26週

| | インフルエンザ | RSウイルス感染症 | 咽頭結膜熱 | A群溶血性レンサ球菌咽頭炎 | 感染性胃腸炎 | 水痘 | 手足口病 | 伝染性紅斑 | 突発性発しん | 百日咳 | ヘルパンギーナ | 流行性耳下腺炎 | 急性出血性結膜炎 | 流行性角結膜炎 |
|--------|---------|-----------|-------|---------------|--------|------|------|-------|--------|-----|---------|---------|----------|---------|
| 警報レベル | 30 | | 3 | 8 | 20 | 7 | 5 | 2 | | 1 | 6 | 6 | 1 | 8 |
| 終息基準値 | 10 | | 1 | 4 | 12 | 4 | 2 | 1 | | 0.1 | 2 | 2 | 0.1 | 4 |
| 注意報レベル | 10 | | | | | 4 | | | | | | 3 | | |
| 横浜市 | 0.04 | 0.03 | 0.50 | 2.48 | 5.21 | 0.68 | 0.66 | 0.14 | 0.68 | - | 2.63 | 1.08 | 0.05 | 1.05 |
| 鶴見 | - | - | 0.29 | 5.57 | 6.57 | 0.14 | - | 0.29 | 0.57 | - | 3.86 | 0.57 | - | - |
| 神奈川 | - | - | 1.00 | 2.33 | 7.67 | 0.50 | 0.83 | - | 1.17 | - | 2.67 | 0.83 | - | - |
| 西 | - | - | - | 0.67 | 3.67 | 0.67 | 0.33 | - | 0.33 | - | 3.00 | 0.67 | - | 2.00 |
| 中 | - | - | 3.00 | 0.67 | 6.67 | 2.00 | - | - | 0.33 | - | - | 1.67 | ... | ... |
| 南 | - | - | - | 1.00 | 5.00 | 0.80 | 0.20 | - | 0.40 | - | 1.60 | 1.00 | - | - |
| 港南 | - | 0.40 | 0.40 | 5.00 | 8.80 | 2.60 | 1.00 | 0.20 | 1.20 | - | 4.40 | 3.40 | ... | ... |
| 保土ヶ谷 | - | - | 0.60 | 2.00 | 1.20 | 1.00 | - | - | - | - | 2.00 | 1.00 | 1.00 | - |
| 旭 | - | - | - | 1.20 | 5.00 | 0.40 | - | - | 0.20 | - | 3.40 | 0.60 | - | 2.00 |
| 磯子 | - | - | 1.00 | 3.50 | 5.75 | 0.25 | 3.75 | - | 0.25 | - | 3.50 | 1.00 | - | - |
| 金沢 | - | - | 0.60 | 0.20 | 1.40 | 1.00 | 0.40 | - | 1.00 | - | 5.20 | 0.20 | - | - |
| 港北 | - | 0.13 | 0.38 | 3.00 | 6.38 | 0.50 | 0.38 | 0.38 | 0.38 | - | 1.50 | 0.38 | - | 2.50 |
| 緑 | - | - | 0.80 | 4.00 | 6.20 | 0.80 | 2.20 | - | 1.60 | - | 1.80 | 0.40 | - | - |
| 青葉 | - | - | - | 0.20 | 3.20 | - | 0.20 | 0.40 | 0.60 | - | 0.40 | 0.20 | - | - |
| 都筑 | - | - | 1.60 | 2.00 | 7.40 | 0.80 | 0.40 | - | 0.60 | - | 0.80 | 0.80 | - | 9.00 |
| 戸塚 | 0.09 | - | 0.14 | 3.57 | 2.71 | 0.29 | 0.43 | 0.14 | 0.43 | - | 3.14 | 1.43 | - | - |
| 栄 | - | - | - | 0.75 | 2.75 | 1.00 | 0.50 | - | 0.50 | - | 3.75 | 2.25 | - | - |
| 泉 | - | - | - | 0.50 | 9.50 | 0.25 | - | 0.50 | 1.75 | - | 3.25 | 2.00 | - | - |
| 瀬谷 | 0.67 | - | - | 5.00 | 3.25 | - | 2.00 | 0.50 | 1.00 | - | 2.75 | 2.25 | - | 3.00 |

(- : 0) (... : 報告なし)

数字は報告定点当たり患者数です

**報告定点当たりの値が警報レベル もしくは警報レベル継続中です
報告定点当たりの値が注意報レベルに達しています**

(この数字は集計時点のものです。翌週以降、変動する可能性があります)

<< インフルエンザ >>

平成 28年 5月30日 ~ 7月 3日
[平成 28年 第22週 ~ 第26週]

【区別・週別報告定点当り】

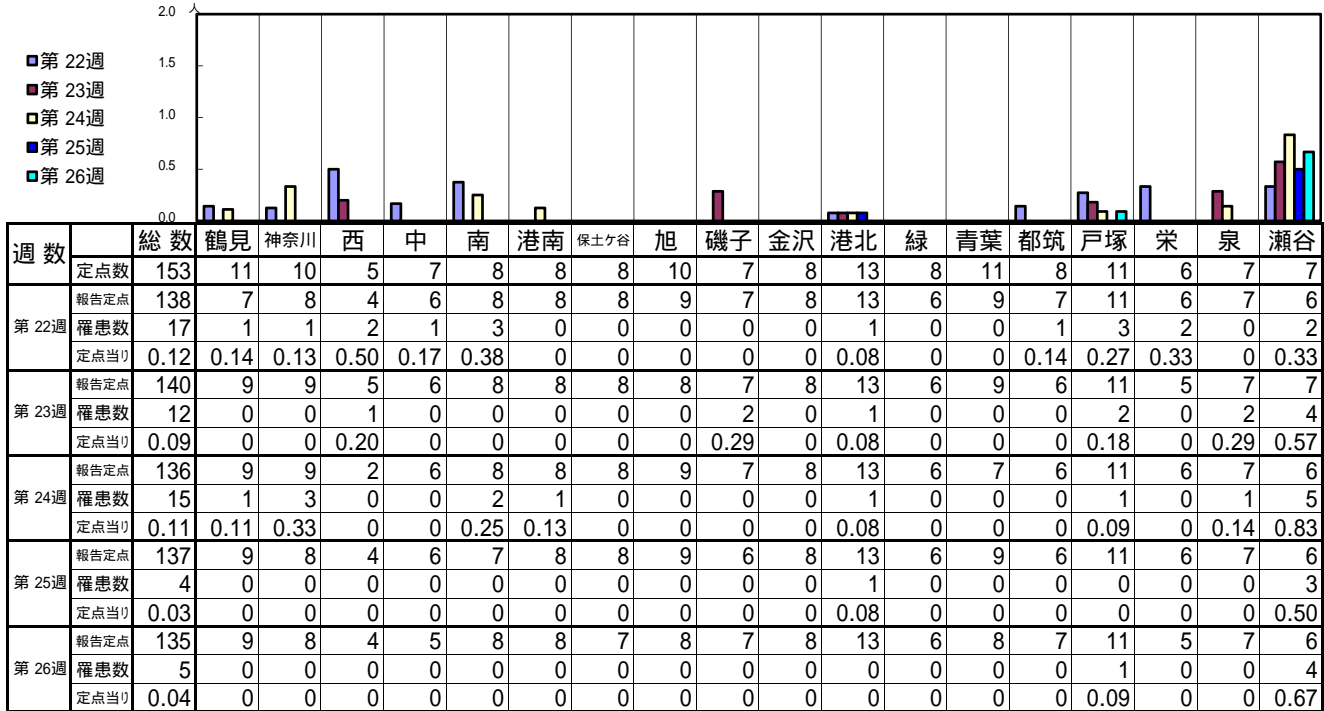

| 週数 | 合計 | ~5ヶ月 | ~11ヶ月 | 1歳 | 2歳 | 3歳 | 4歳 | 5歳 | 6歳 | 7歳 | 8歳 | 9歳 | 10~14歳 | 15~19歳 | 20~29歳 | 30~39歳 | 40~49歳 | 50~59歳 | 60~69歳 | 70~79歳 | 80歳以上 |
|-------|---------------------|------|-------|----|----|----|----|----|----|----|----|----|--------|--------|--------|--------|--------|--------|--------|--------|-------|
| 第 22週 | 罹患数 17 定点当り 0.12 | | | 1 | | | | | | | | | 5 | 2 | 2 | 1 | 1 | 2 | 2 | | 1 |
| 第 23週 | 罹患数 12 定点当り 0.09 | | | | | 1 | | 1 | | | | | 4 | | | | 2 | 2 | 1 | 1 | |
| 第 24週 | 罹患数 15 定点当り 0.11 | | | 1 | 2 | | | 1 | | | | | 2 | 4 | | 1 | 1 | 2 | 1 | | |
| 第 25週 | 罹患数 4 定点当り 0.03 | | | | | | | | | | | | | 2 | | 1 | | | | | 1 |
| 第 26週 | 罹患数 5 定点当り 0.04 | | | | | | | | | | | | | 1 | | 2 | | 2 | | | |

【年齢層別5週分集計】

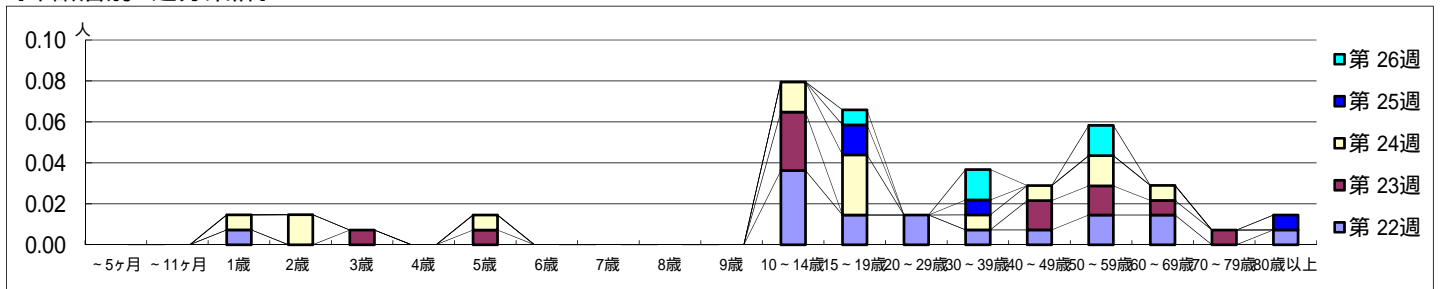

【定点当りの患者数】

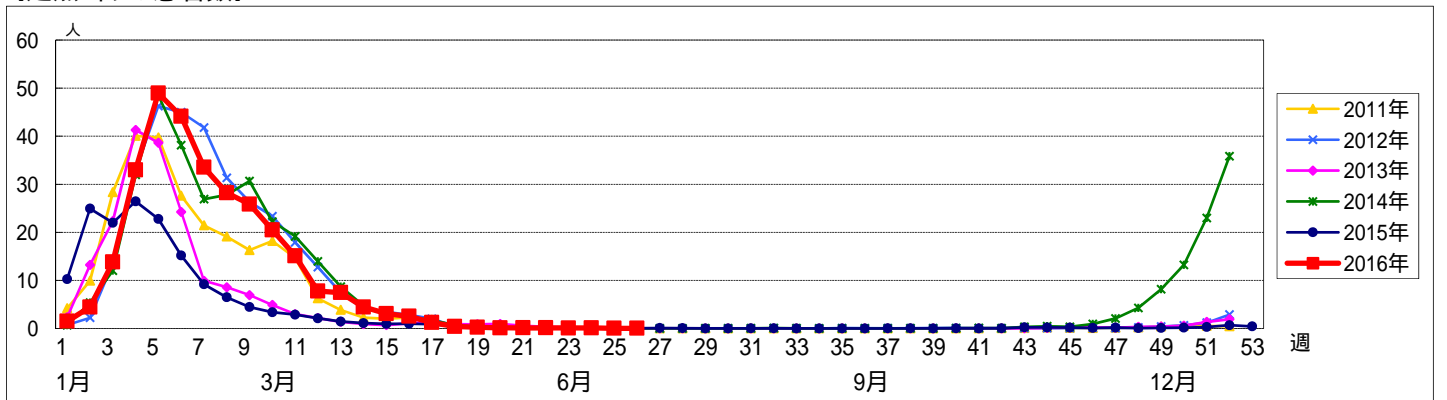

<< RSウイルス感染症 >>

平成 28年 5月30日 ~ 7月 3日
[平成 28年 第22週 ~ 第26週]

【区別・週別報告定点当り】

| 週 数 | | 総数 | 区別 | | | | | | | | | | | | | | | | | |
|-------|------|------|------|-----|---|---|---|------|------|---|----|------|------|---|----|----|----|---|---|----|
| | | | 鶴見 | 神奈川 | 西 | 中 | 南 | 港南 | 保土ヶ谷 | 旭 | 磯子 | 金沢 | 港北 | 緑 | 青葉 | 都筑 | 戸塚 | 栄 | 泉 | 瀬谷 |
| 第 22週 | 定点数 | 94 | 7 | 6 | 3 | 4 | 5 | 5 | 5 | 6 | 4 | 5 | 8 | 5 | 7 | 5 | 7 | 4 | 4 | 4 |
| | 報告定点 | 91 | 6 | 6 | 3 | 3 | 5 | 5 | 5 | 6 | 4 | 5 | 8 | 5 | 7 | 4 | 7 | 4 | 4 | 4 |
| | 罹患数 | 1 | 0 | 0 | 0 | 0 | 0 | 1 | 0 | 0 | 0 | 0 | 0 | 0 | 0 | 0 | 0 | 0 | 0 | 0 |
| | 定点当り | 0.01 | 0 | 0 | 0 | 0 | 0 | 0.20 | 0 | 0 | 0 | 0 | 0 | 0 | 0 | 0 | 0 | 0 | 0 | 0 |
| 第 23週 | 報告定点 | 89 | 7 | 6 | 3 | 3 | 5 | 5 | 5 | 5 | 4 | 5 | 8 | 5 | 6 | 4 | 7 | 3 | 4 | 4 |
| | 罹患数 | 2 | 1 | 0 | 0 | 0 | 0 | 0 | 0 | 0 | 0 | 1 | 0 | 0 | 0 | 0 | 0 | 0 | 0 | 0 |
| | 定点当り | 0.02 | 0.14 | 0 | 0 | 0 | 0 | 0 | 0 | 0 | 0 | 0.13 | 0 | 0 | 0 | 0 | 0 | 0 | 0 | 0 |
| | 報告定点 | 89 | 7 | 6 | 2 | 3 | 5 | 5 | 5 | 6 | 4 | 5 | 8 | 5 | 5 | 4 | 7 | 4 | 4 | 4 |
| 第 24週 | 報告定点 | 89 | 7 | 6 | 2 | 3 | 5 | 5 | 5 | 6 | 4 | 5 | 8 | 5 | 5 | 4 | 7 | 4 | 4 | 4 |
| | 罹患数 | 3 | 0 | 0 | 0 | 0 | 0 | 1 | 0 | 0 | 0 | 0 | 2 | 0 | 0 | 0 | 0 | 0 | 0 | 0 |
| | 定点当り | 0.03 | 0 | 0 | 0 | 0 | 0 | 0.20 | 0 | 0 | 0 | 0 | 0.25 | 0 | 0 | 0 | 0 | 0 | 0 | 0 |
| | 報告定点 | 90 | 7 | 6 | 3 | 3 | 5 | 5 | 5 | 6 | 3 | 5 | 8 | 5 | 6 | 4 | 7 | 4 | 4 | 4 |
| 第 25週 | 報告定点 | 90 | 7 | 6 | 3 | 3 | 5 | 5 | 5 | 6 | 3 | 5 | 8 | 5 | 6 | 4 | 7 | 4 | 4 | 4 |
| | 罹患数 | 1 | 0 | 0 | 0 | 0 | 0 | 0 | 1 | 0 | 0 | 0 | 0 | 0 | 0 | 0 | 0 | 0 | 0 | 0 |
| | 定点当り | 0.01 | 0 | 0 | 0 | 0 | 0 | 0 | 0.20 | 0 | 0 | 0 | 0 | 0 | 0 | 0 | 0 | 0 | 0 | 0 |
| | 報告定点 | 90 | 7 | 6 | 3 | 3 | 5 | 5 | 5 | 5 | 4 | 5 | 8 | 5 | 5 | 5 | 7 | 4 | 4 | 4 |
| 第 26週 | 報告定点 | 90 | 7 | 6 | 3 | 3 | 5 | 5 | 5 | 5 | 4 | 5 | 8 | 5 | 5 | 5 | 7 | 4 | 4 | 4 |
| | 罹患数 | 3 | 0 | 0 | 0 | 0 | 0 | 2 | 0 | 0 | 0 | 0 | 1 | 0 | 0 | 0 | 0 | 0 | 0 | 0 |
| | 定点当り | 0.03 | 0 | 0 | 0 | 0 | 0 | 0.40 | 0 | 0 | 0 | 0 | 0.13 | 0 | 0 | 0 | 0 | 0 | 0 | 0 |

| 週 数 | | 合計 | ~5ヶ月 | ~11ヶ月 | 年齢 | | | | | | | | | | | | | | | |
|-------|------|------|------|-------|------|----|----|----|----|----|----|----|----|--------|--------|-------|--|--|--|--|
| | | | | | 1歳 | 2歳 | 3歳 | 4歳 | 5歳 | 6歳 | 7歳 | 8歳 | 9歳 | 10~14歳 | 15~19歳 | 20歳以上 | | | | |
| 第 22週 | 罹患数 | 1 | | | 1 | | | | | | | | | | | | | | | |
| | 定点当り | 0.01 | | | 0.01 | | | | | | | | | | | | | | | |
| 第 23週 | 罹患数 | 2 | | 1 | 1 | | | | | | | | | | | | | | | |
| | 定点当り | 0.02 | | 0.01 | 0.01 | | | | | | | | | | | | | | | |
| 第 24週 | 罹患数 | 3 | 1 | 2 | | | | | | | | | | | | | | | | |
| | 定点当り | 0.03 | 0.01 | 0.02 | | | | | | | | | | | | | | | | |
| 第 25週 | 罹患数 | 1 | | | 1 | | | | | | | | | | | | | | | |
| | 定点当り | 0.01 | | | 0.01 | | | | | | | | | | | | | | | |
| 第 26週 | 罹患数 | 3 | | 3 | | | | | | | | | | | | | | | | |
| | 定点当り | 0.03 | | 0.03 | | | | | | | | | | | | | | | | |

【年齢層別5週分集計】

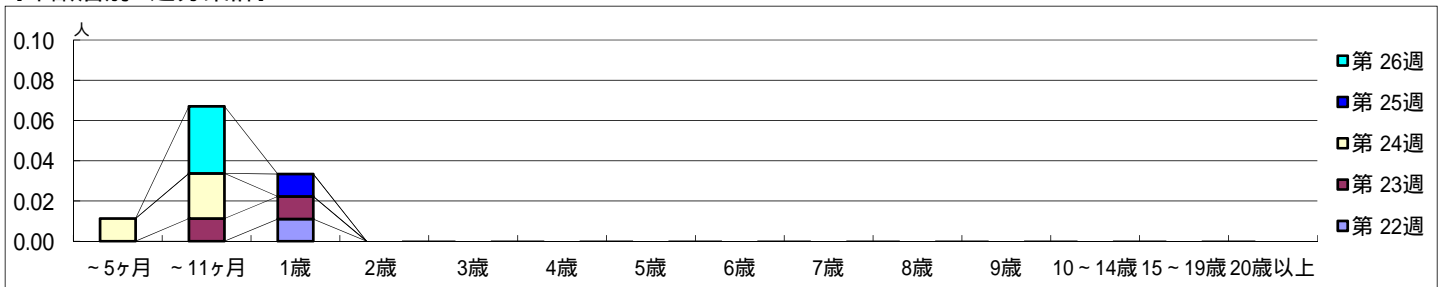

【定点当りの患者数】

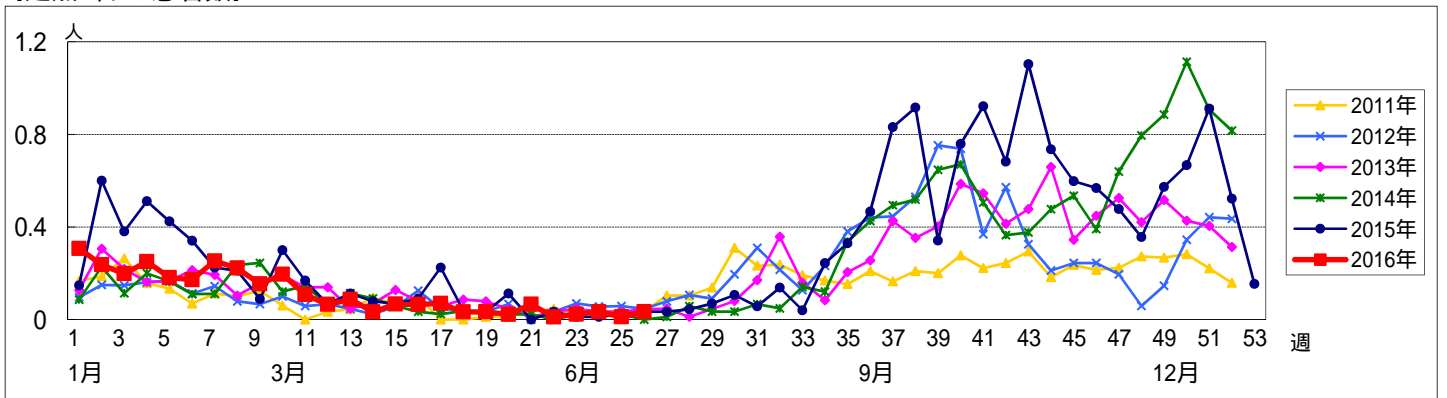

<< 咽頭結膜熱 >>

平成 28年 5月30日 ~ 7月3日
[平成 28年 第22週 ~ 第26週]

[区別・週別報告定点当り]

| 週数 | 総数 | 鶴見 | 神奈川 | 西 | 中 | 南 | 港南 | 保土ヶ谷 | 旭 | 磯子 | 金沢 | 港北 | 緑 | 青葉 | 都筑 | 戸塚 | 栄 | 泉 | 瀬谷 |
|------|----|----|-----|---|----|---|----|------|---|----|----|----|---|----|----|----|---|---|----|
| 第22週 | 94 | 7 | 6 | 3 | 4 | 5 | 5 | 5 | 6 | 4 | 5 | 8 | 5 | 7 | 5 | 7 | 4 | 4 | 4 |
| 第23週 | 96 | 18 | 6 | 0 | 21 | 0 | 14 | 2 | 1 | 3 | 3 | 11 | 9 | 0 | 7 | 0 | 0 | 0 | 1 |
| 第24週 | 92 | 14 | 6 | 0 | 22 | 1 | 12 | 0 | 1 | 4 | 1 | 12 | 2 | 2 | 11 | 1 | 0 | 1 | 2 |
| 第25週 | 66 | 7 | 4 | 0 | 11 | 5 | 9 | 1 | 0 | 5 | 1 | 6 | 6 | 0 | 10 | 0 | 0 | 1 | 0 |
| 第26週 | 45 | 2 | 6 | 0 | 9 | 0 | 2 | 3 | 0 | 4 | 3 | 3 | 4 | 0 | 8 | 1 | 0 | 0 | 0 |

| 週数 | 合計 | ~5ヶ月 | ~11ヶ月 | 1歳 | 2歳 | 3歳 | 4歳 | 5歳 | 6歳 | 7歳 | 8歳 | 9歳 | 10~14歳 | 15~19歳 | 20歳以上 |
|------|----|------|-------|----|----|----|----|----|----|----|----|----|--------|--------|-------|
| 第22週 | 93 | | 10 | 31 | 13 | 15 | 8 | 4 | 6 | | 3 | 1 | 1 | | 1 |
| 第23週 | 96 | | 12 | 32 | 24 | 5 | 8 | 3 | 4 | 1 | 4 | 1 | 1 | | 1 |
| 第24週 | 92 | 2 | 14 | 18 | 16 | 14 | 11 | 9 | 2 | 1 | 2 | | 1 | | 2 |
| 第25週 | 66 | | 6 | 20 | 11 | 10 | 4 | 6 | 7 | 1 | | | | | 1 |
| 第26週 | 45 | | 2 | 12 | 4 | 7 | 10 | 6 | 2 | 1 | 1 | | | | |

[年齢層別5週分集計]

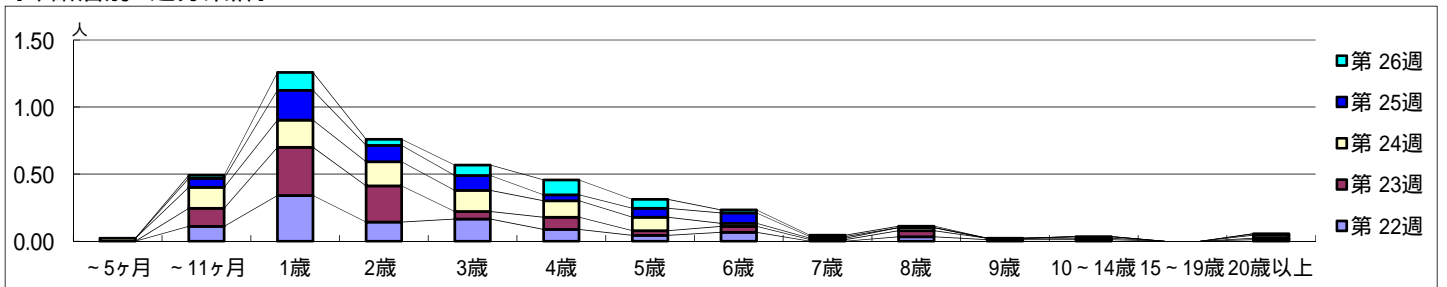

[定点当りの患者数]

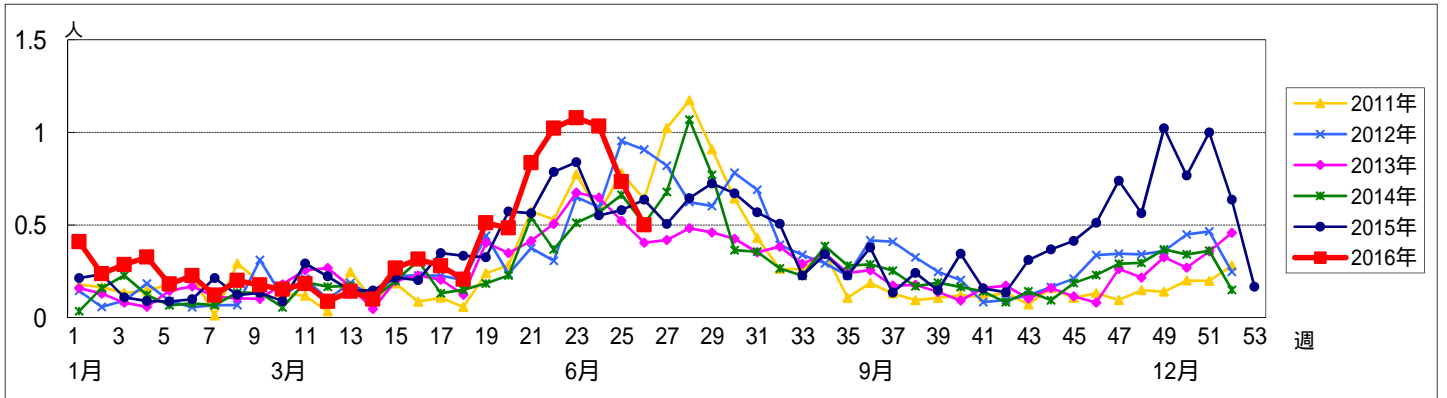

<< A群溶血性レンサ球菌咽頭炎 >>

平成 28年 5月30日 ~ 7月3日
[平成 28年 第22週 ~ 第26週]

[区別・週別報告定点当り]

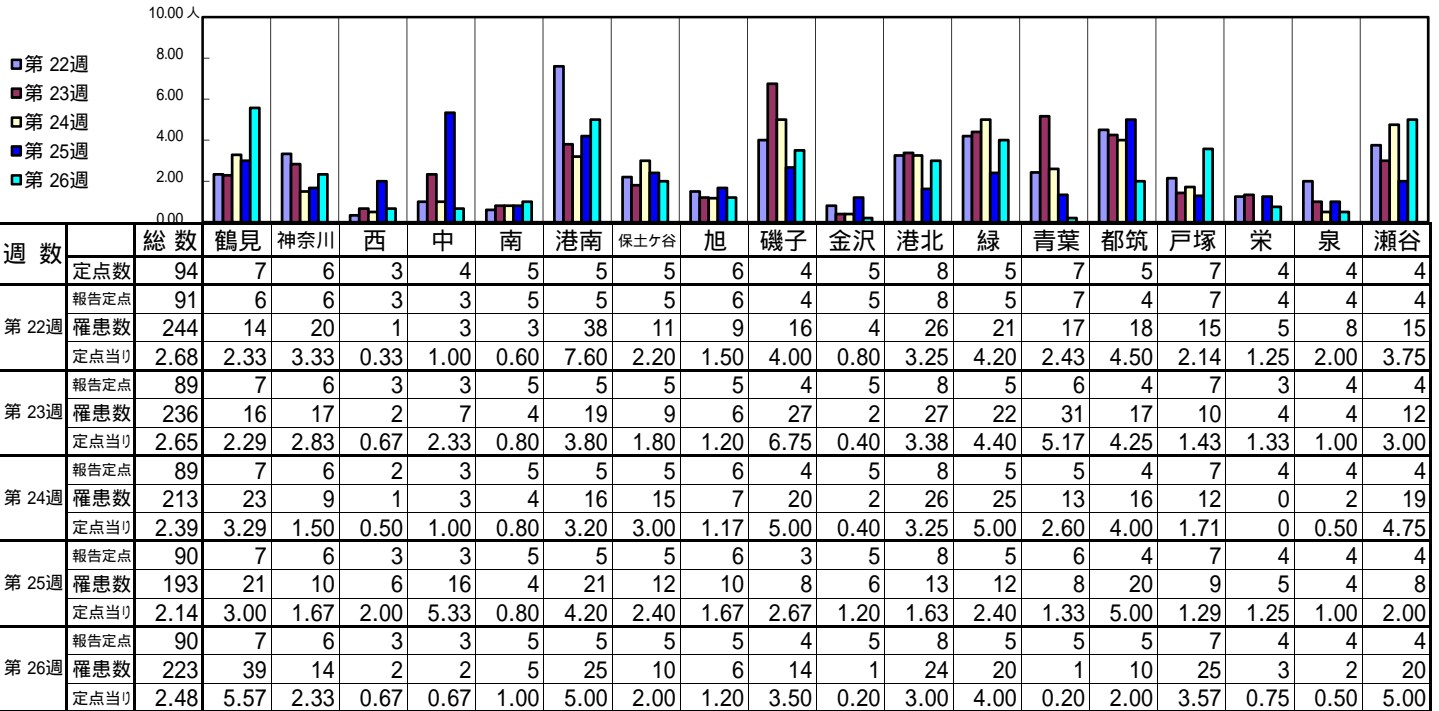

| 週数 | | 合計 | 年齢層別 | | | | | | | | | | | | | |
|------|------|------|------|-------|------|------|------|------|------|------|------|------|------|--------|--------|-------|
| | | | ~5ヶ月 | ~11ヶ月 | 1歳 | 2歳 | 3歳 | 4歳 | 5歳 | 6歳 | 7歳 | 8歳 | 9歳 | 10~14歳 | 15~19歳 | 20歳以上 |
| 第22週 | 罹患数 | 244 | | 1 | 9 | 16 | 22 | 33 | 34 | 36 | 35 | 18 | 14 | 17 | 2 | 7 |
| | 定点当り | 2.68 | | 0.01 | 0.10 | 0.18 | 0.24 | 0.36 | 0.37 | 0.40 | 0.38 | 0.20 | 0.15 | 0.19 | 0.02 | 0.08 |
| 第23週 | 罹患数 | 236 | | | 7 | 23 | 22 | 35 | 26 | 36 | 26 | 18 | 12 | 23 | 1 | 7 |
| | 定点当り | 2.65 | | | 0.08 | 0.26 | 0.25 | 0.39 | 0.29 | 0.40 | 0.29 | 0.20 | 0.13 | 0.26 | 0.01 | 0.08 |
| 第24週 | 罹患数 | 213 | | | 11 | 15 | 28 | 32 | 35 | 23 | 19 | 14 | 6 | 22 | | 8 |
| | 定点当り | 2.39 | | | 0.12 | 0.17 | 0.31 | 0.36 | 0.39 | 0.26 | 0.21 | 0.16 | 0.07 | 0.25 | | 0.09 |
| 第25週 | 罹患数 | 193 | | 2 | 16 | 13 | 24 | 25 | 27 | 31 | 15 | 13 | 9 | 14 | | 4 |
| | 定点当り | 2.14 | | 0.02 | 0.18 | 0.14 | 0.27 | 0.28 | 0.30 | 0.34 | 0.17 | 0.14 | 0.10 | 0.16 | | 0.04 |
| 第26週 | 罹患数 | 223 | | 2 | 14 | 18 | 31 | 35 | 25 | 25 | 20 | 8 | 9 | 19 | 3 | 14 |
| | 定点当り | 2.48 | | 0.02 | 0.16 | 0.20 | 0.34 | 0.39 | 0.28 | 0.28 | 0.22 | 0.09 | 0.10 | 0.21 | 0.03 | 0.16 |

[年齢層別5週分集計]

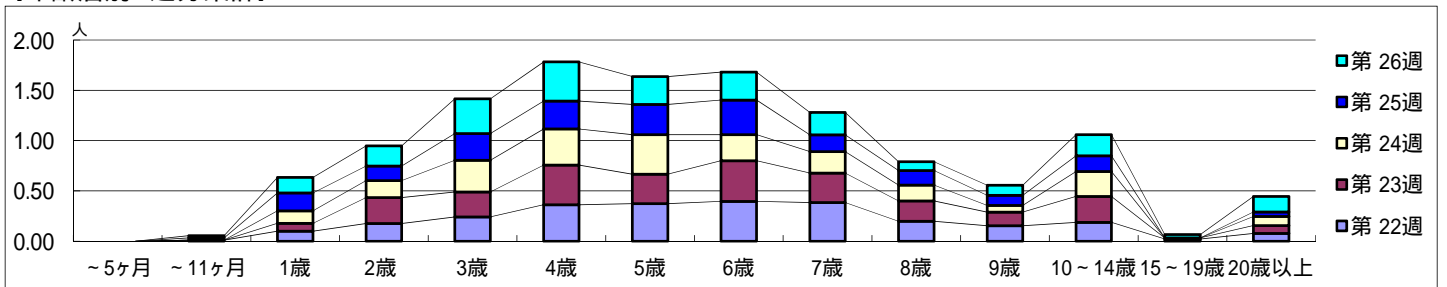

[定点当りの患者数]

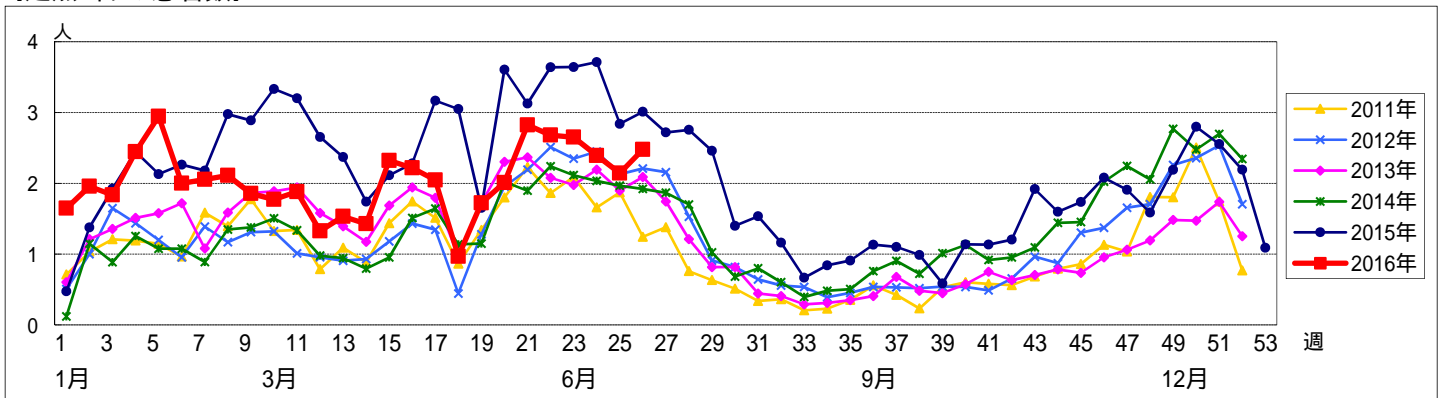

<< 感染性胃腸炎 >>

平成 28年 5月30日 ~ 7月3日
[平成 28年 第22週 ~ 第26週]

[区別・週別報告定点当り]

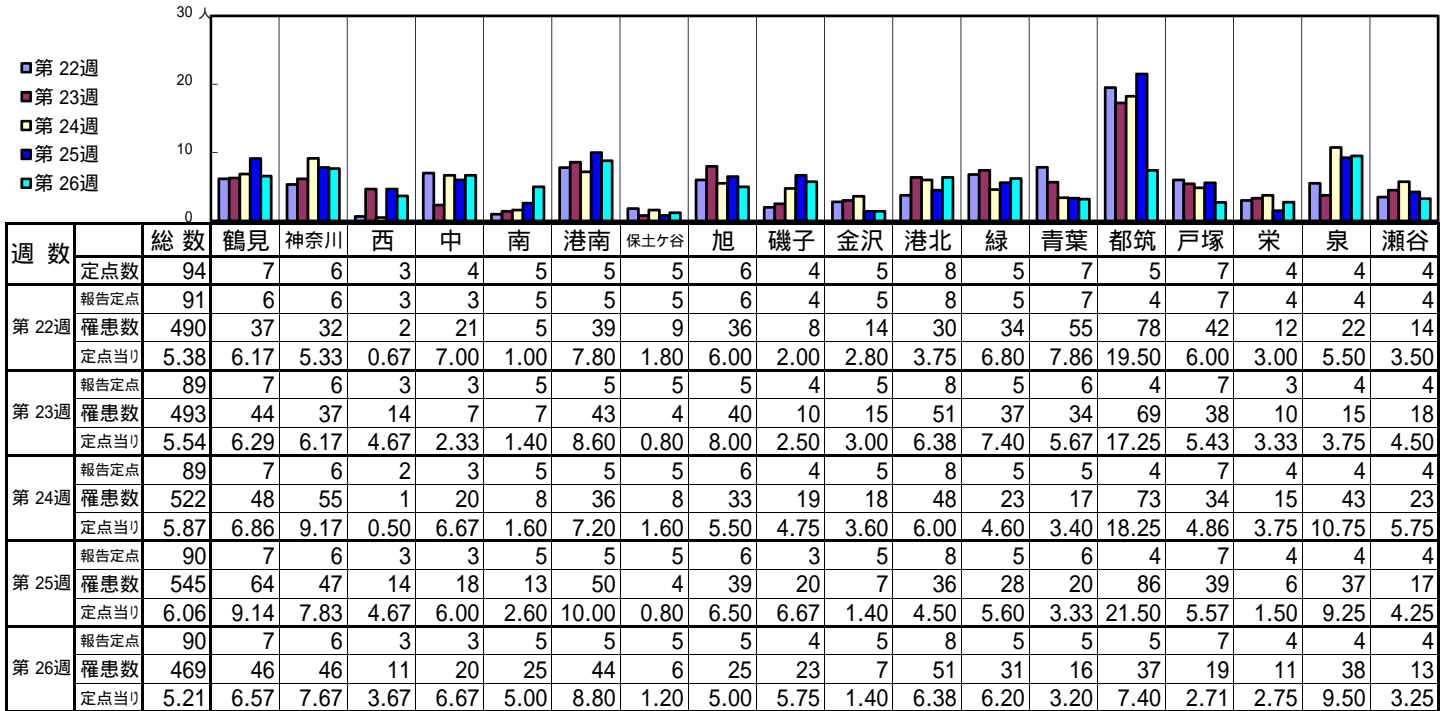

| 週数 | | 合計 | 年齢層別 | | | | | | | | | | | | | |
|------|------|------|------|-------|------|------|------|------|------|------|------|------|------|--------|--------|-------|
| | | | ~5ヶ月 | ~11ヶ月 | 1歳 | 2歳 | 3歳 | 4歳 | 5歳 | 6歳 | 7歳 | 8歳 | 9歳 | 10~14歳 | 15~19歳 | 20歳以上 |
| 第22週 | 罹患数 | 490 | 3 | 44 | 68 | 34 | 56 | 57 | 53 | 37 | 25 | 25 | 13 | 16 | 11 | 48 |
| | 定点当り | 5.38 | 0.03 | 0.48 | 0.75 | 0.37 | 0.62 | 0.63 | 0.58 | 0.41 | 0.27 | 0.27 | 0.14 | 0.18 | 0.12 | 0.53 |
| 第23週 | 罹患数 | 493 | 8 | 29 | 63 | 53 | 54 | 43 | 50 | 34 | 25 | 28 | 15 | 32 | 7 | 52 |
| | 定点当り | 5.54 | 0.09 | 0.33 | 0.71 | 0.60 | 0.61 | 0.48 | 0.56 | 0.38 | 0.28 | 0.31 | 0.17 | 0.36 | 0.08 | 0.58 |
| 第24週 | 罹患数 | 522 | 10 | 41 | 77 | 60 | 62 | 52 | 39 | 29 | 27 | 21 | 21 | 29 | 12 | 42 |
| | 定点当り | 5.87 | 0.11 | 0.46 | 0.87 | 0.67 | 0.70 | 0.58 | 0.44 | 0.33 | 0.30 | 0.24 | 0.24 | 0.33 | 0.13 | 0.47 |
| 第25週 | 罹患数 | 545 | 2 | 31 | 76 | 58 | 68 | 70 | 55 | 30 | 17 | 22 | 20 | 29 | 9 | 58 |
| | 定点当り | 6.06 | 0.02 | 0.34 | 0.84 | 0.64 | 0.76 | 0.78 | 0.61 | 0.33 | 0.19 | 0.24 | 0.22 | 0.32 | 0.10 | 0.64 |
| 第26週 | 罹患数 | 469 | 2 | 31 | 63 | 52 | 53 | 48 | 40 | 34 | 22 | 18 | 14 | 34 | 7 | 51 |
| | 定点当り | 5.21 | 0.02 | 0.34 | 0.70 | 0.58 | 0.59 | 0.53 | 0.44 | 0.38 | 0.24 | 0.20 | 0.16 | 0.38 | 0.08 | 0.57 |

[年齢層別5週分集計]

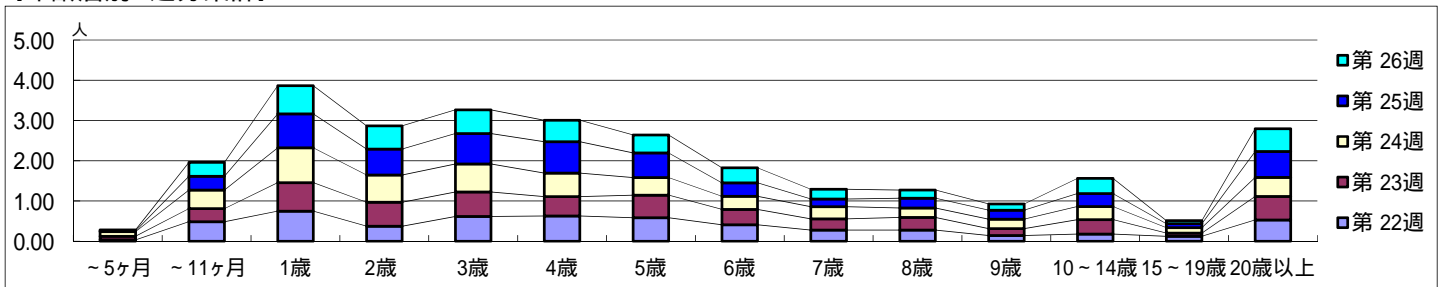

[定点当りの患者数]

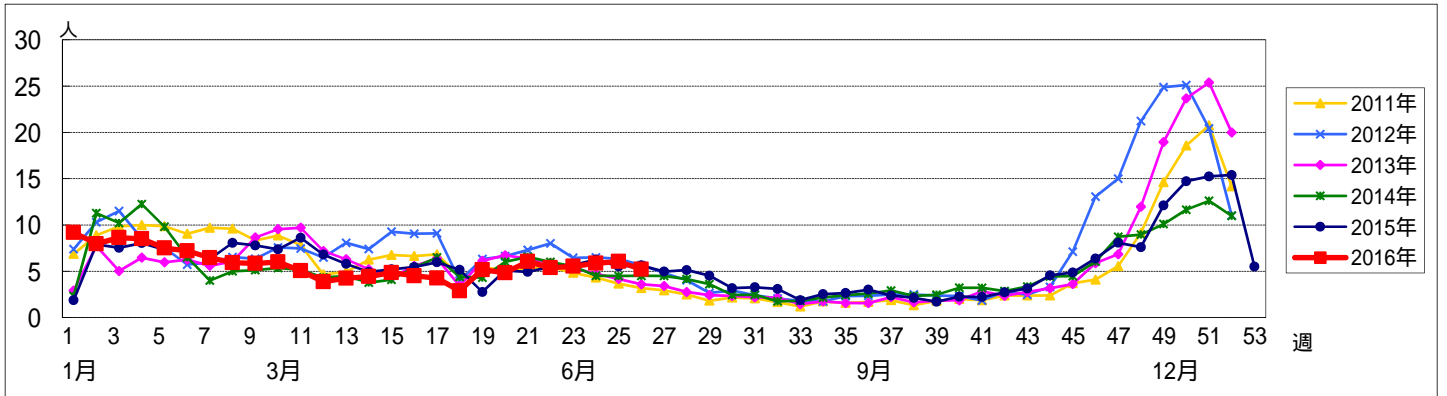

<< 水痘 >>

平成 28年 5月30日 ~ 7月3日
[平成 28年 第22週 ~ 第26週]

【区別・週別報告定点当り】

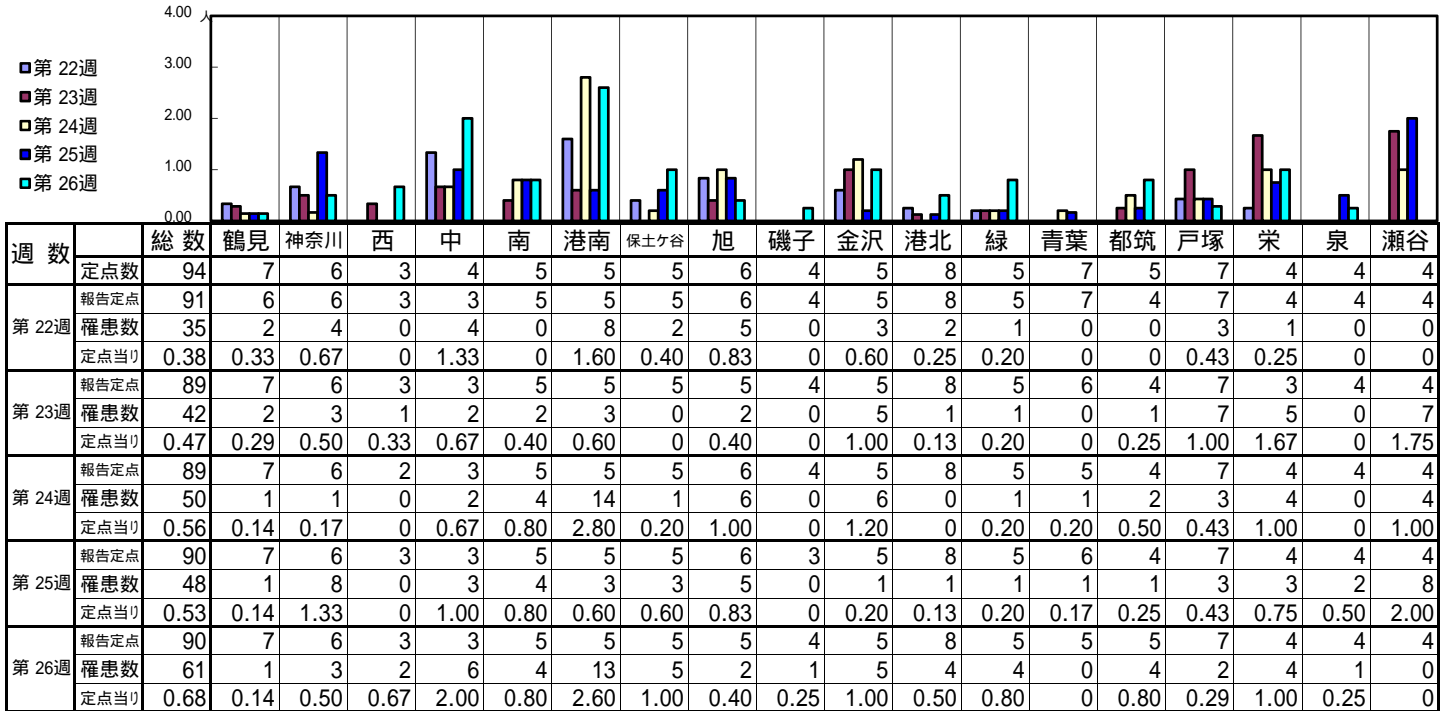

| 週 数 | | 合計 | ~5ヶ月 | ~11ヶ月 | 年齢 | | | | | | | | | | | | |
|-------|------|------|------|-------|------|------|------|------|------|------|------|------|------|--------|--------|-------|--|
| | | | | | 1歳 | 2歳 | 3歳 | 4歳 | 5歳 | 6歳 | 7歳 | 8歳 | 9歳 | 10~14歳 | 15~19歳 | 20歳以上 | |
| 第 22週 | 罹患数 | 35 | 1 | 2 | | 4 | | 6 | 5 | 5 | 3 | 7 | | 2 | | | |
| | 定点当り | 0.38 | 0.01 | 0.02 | | 0.04 | | 0.07 | 0.05 | 0.05 | 0.03 | 0.08 | | 0.02 | | | |
| 第 23週 | 罹患数 | 42 | | | 1 | 1 | 3 | 5 | 5 | 6 | 9 | 4 | 2 | 5 | | 1 | |
| | 定点当り | 0.47 | | | 0.01 | 0.01 | 0.03 | 0.06 | 0.06 | 0.07 | 0.10 | 0.04 | 0.02 | 0.06 | | 0.01 | |
| 第 24週 | 罹患数 | 50 | | 3 | 4 | 1 | 3 | 4 | 6 | 3 | 16 | 7 | 1 | 1 | | | |
| | 定点当り | 0.56 | | 0.03 | 0.04 | 0.01 | 0.03 | 0.04 | 0.07 | 0.03 | 0.18 | 0.08 | 0.01 | 0.01 | | | |
| 第 25週 | 罹患数 | 48 | 1 | 1 | | 4 | 3 | 6 | 4 | 4 | 15 | 3 | 2 | 4 | | 1 | |
| | 定点当り | 0.53 | 0.01 | 0.01 | | 0.04 | 0.03 | 0.07 | 0.04 | 0.04 | 0.17 | 0.03 | 0.02 | 0.04 | | 0.01 | |
| 第 26週 | 罹患数 | 61 | | 2 | 2 | | 2 | 9 | 8 | 12 | 9 | 4 | 3 | 8 | 1 | 1 | |
| | 定点当り | 0.68 | | 0.02 | 0.02 | | 0.02 | 0.10 | 0.09 | 0.13 | 0.10 | 0.04 | 0.03 | 0.09 | 0.01 | 0.01 | |

【年齢層別5週分集計】

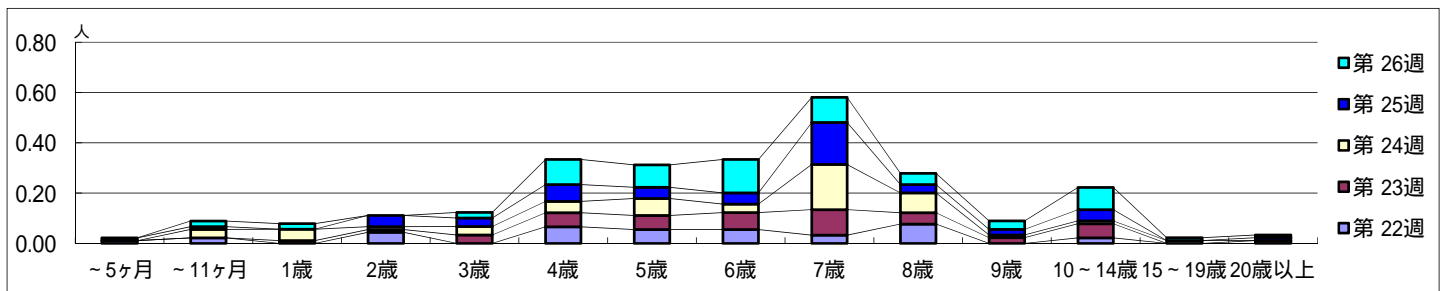

【定点当りの患者数】

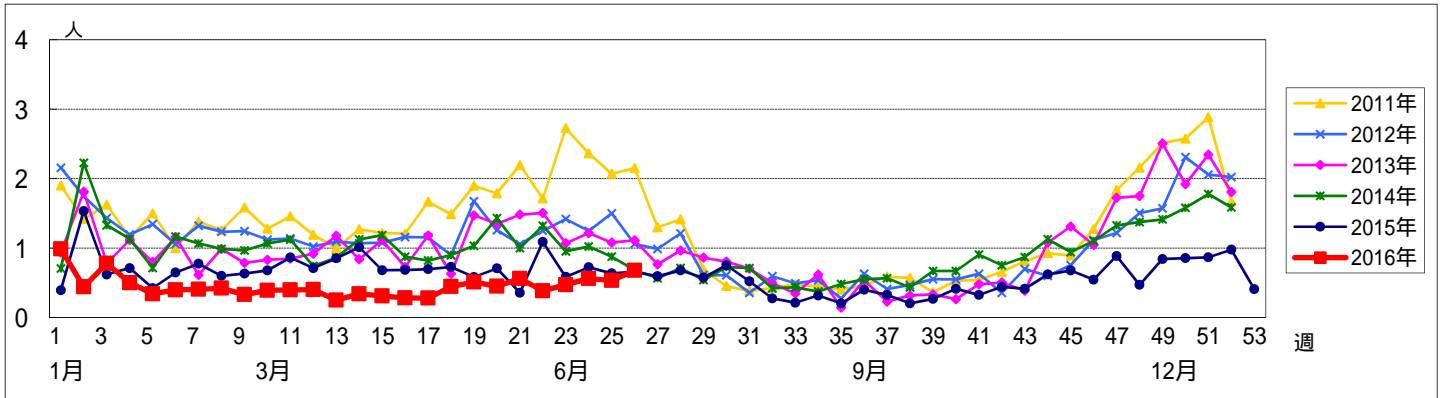

<< 手足口病 >>

平成 28年 5月30日 ~ 7月3日
[平成 28年 第22週 ~ 第26週]

【区別・週別報告定点当り】

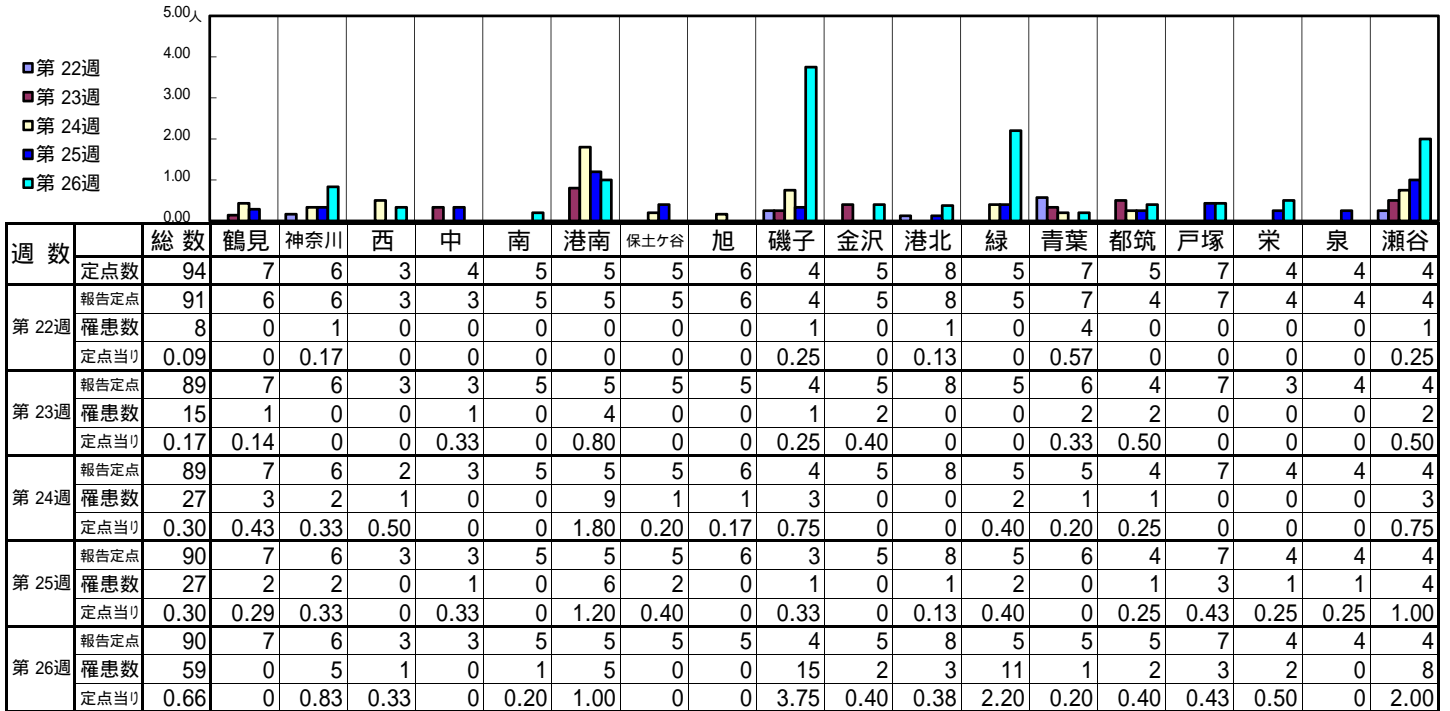

| 週数 | | 合計 | ~5ヶ月 | ~11ヶ月 | 1歳 | 2歳 | 3歳 | 4歳 | 5歳 | 6歳 | 7歳 | 8歳 | 9歳 | 10~14歳 | 15~19歳 | 20歳以上 |
|------|------|------|------|-------|------|------|------|------|------|------|------|----|------|--------|--------|-------|
| 第22週 | 罹患数 | 8 | | | 3 | 1 | | 2 | | 1 | 1 | | | | | |
| | 定点当り | 0.09 | | | 0.03 | 0.01 | | 0.02 | | 0.01 | 0.01 | | | | | |
| 第23週 | 罹患数 | 15 | | 1 | 5 | 2 | 2 | | 3 | | | | 2 | | | |
| | 定点当り | 0.17 | | 0.01 | 0.06 | 0.02 | 0.02 | | 0.03 | | | | 0.02 | | | |
| 第24週 | 罹患数 | 27 | 1 | 2 | 13 | 5 | 1 | | 2 | | 2 | | | 1 | | |
| | 定点当り | 0.30 | 0.01 | 0.02 | 0.15 | 0.06 | 0.01 | | 0.02 | | 0.02 | | | 0.01 | | |
| 第25週 | 罹患数 | 27 | 1 | 2 | 11 | 5 | 4 | 1 | | | 2 | | 1 | | | |
| | 定点当り | 0.30 | 0.01 | 0.02 | 0.12 | 0.06 | 0.04 | 0.01 | | | 0.02 | | 0.01 | | | |
| 第26週 | 罹患数 | 59 | 1 | 5 | 20 | 12 | 7 | 10 | 3 | | 1 | | | | | |
| | 定点当り | 0.66 | 0.01 | 0.06 | 0.22 | 0.13 | 0.08 | 0.11 | 0.03 | | 0.01 | | | | | |

【年齢層別5週分集計】

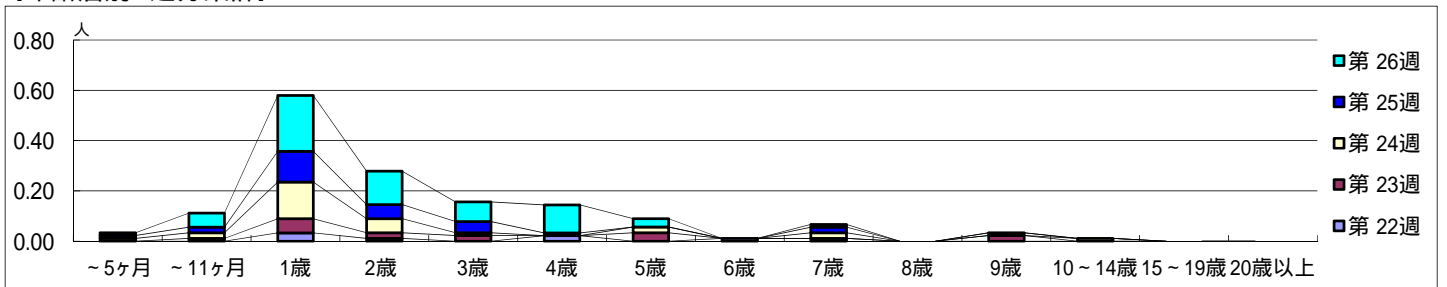

【定点当りの患者数】

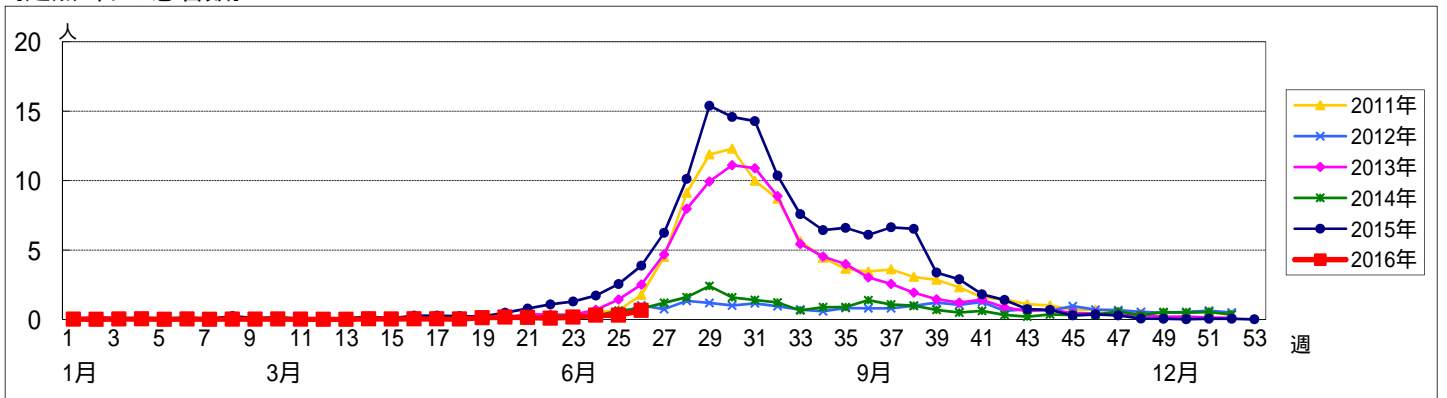

<< 伝染性紅斑 >>

平成 28年 5月30日 ~ 7月3日
[平成 28年 第22週 ~ 第26週]

【区別・週別報告定点当り】

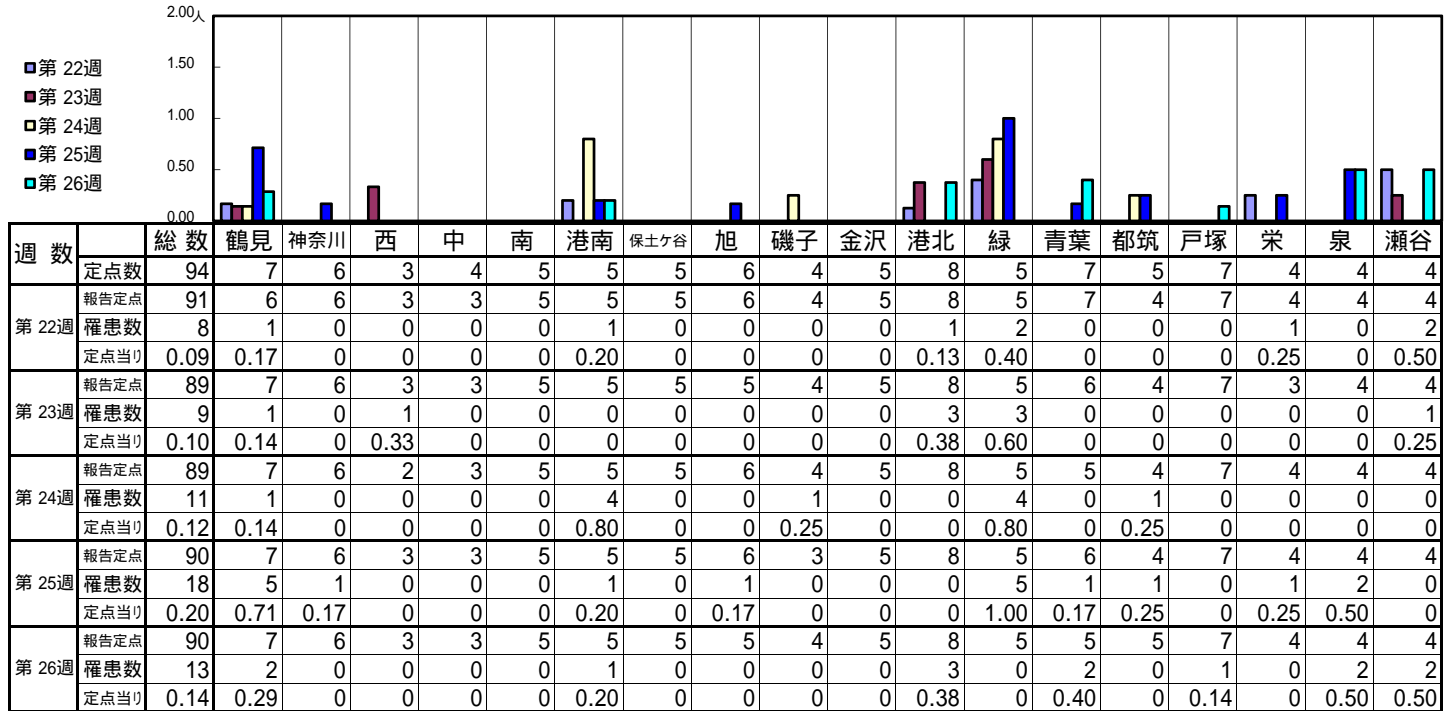

| 週数 | | 合計 | ~5ヶ月 | ~11ヶ月 | 年齢 | | | | | | | | | | | | | |
|------|------|------|------|-------|------|------|------|------|------|------|------|------|------|--------|--------|-------|--|--|
| | | | | | 1歳 | 2歳 | 3歳 | 4歳 | 5歳 | 6歳 | 7歳 | 8歳 | 9歳 | 10~14歳 | 15~19歳 | 20歳以上 | | |
| 第22週 | 罹患数 | 8 | | 1 | 2 | | | | 1 | | 2 | 1 | 1 | | | | | |
| | 定点当り | 0.09 | | 0.01 | 0.02 | | | | 0.01 | | 0.02 | 0.01 | 0.01 | | | | | |
| 第23週 | 罹患数 | 9 | | | | | | 4 | 2 | 1 | 1 | 1 | | | | | | |
| | 定点当り | 0.10 | | | | | | 0.04 | 0.02 | 0.01 | 0.01 | 0.01 | | | | | | |
| 第24週 | 罹患数 | 11 | | | 1 | | 1 | 4 | 3 | 1 | | 1 | | | | | | |
| | 定点当り | 0.12 | | | 0.01 | | 0.01 | 0.04 | 0.03 | 0.01 | | 0.01 | | | | | | |
| 第25週 | 罹患数 | 18 | | | 2 | 2 | 2 | 5 | 1 | 1 | 1 | 2 | 2 | | | | | |
| | 定点当り | 0.20 | | | 0.02 | 0.02 | 0.02 | 0.06 | 0.01 | 0.01 | 0.01 | 0.02 | 0.02 | | | | | |
| 第26週 | 罹患数 | 13 | | 2 | 3 | 1 | 2 | 1 | 1 | 2 | | | | 1 | | | | |
| | 定点当り | 0.14 | | 0.02 | 0.03 | 0.01 | 0.02 | 0.01 | 0.01 | 0.02 | | | | 0.01 | | | | |

【年齢層別5週分集計】

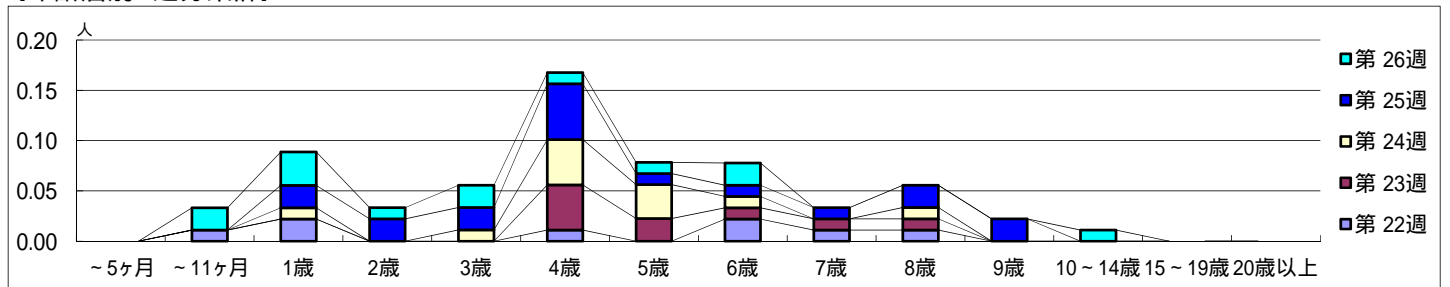

【定点当りの患者数】

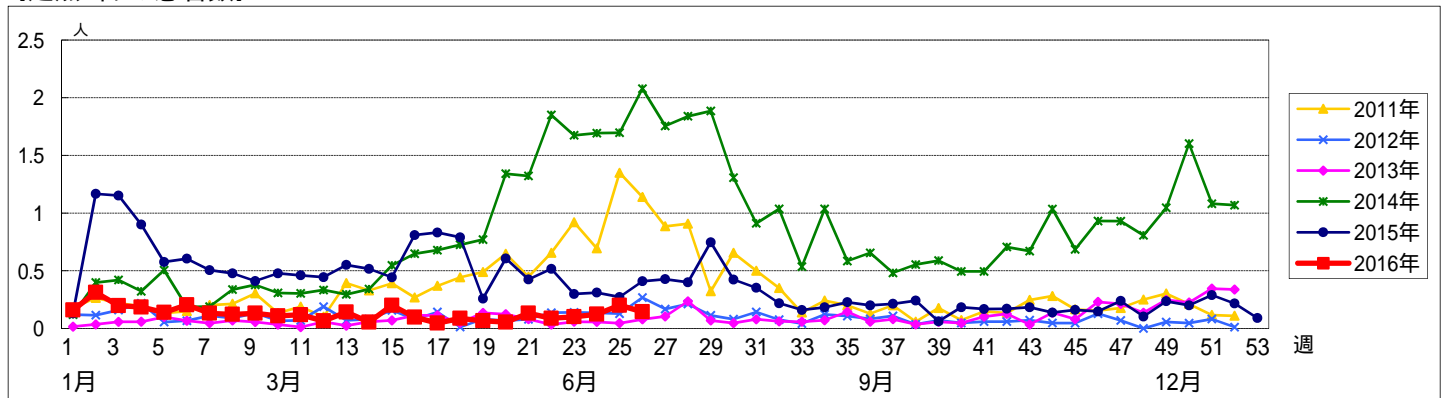

<< 突発性発しん >>

平成 28年 5月30日 ~ 7月3日
[平成 28年 第22週 ~ 第26週]

【区別・週別報告定点当り】

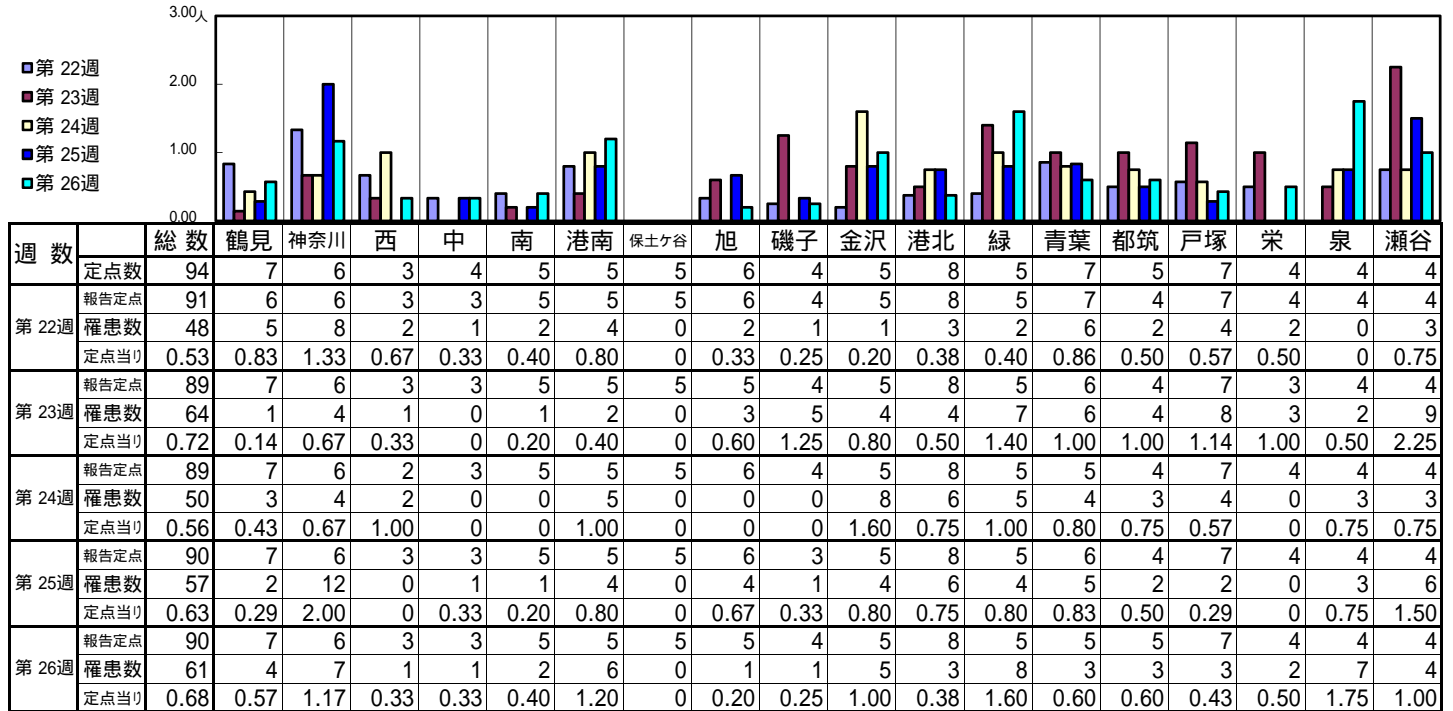

| 週数 | | 合計 | ~5ヶ月 | ~11ヶ月 | 年齢 | | | | | | | | | | | | | | | |
|------|------|------|------|-------|------|------|------|------|----|----|----|----|----|--------|--------|-------|--|--|--|--|
| | | | | | 1歳 | 2歳 | 3歳 | 4歳 | 5歳 | 6歳 | 7歳 | 8歳 | 9歳 | 10~14歳 | 15~19歳 | 20歳以上 | | | | |
| 第22週 | 罹患数 | 48 | | 16 | 22 | 7 | 2 | 1 | | | | | | | | | | | | |
| | 定点当り | 0.53 | | 0.18 | 0.24 | 0.08 | 0.02 | 0.01 | | | | | | | | | | | | |
| 第23週 | 罹患数 | 64 | 1 | 16 | 38 | 4 | 4 | 1 | | | | | | | | | | | | |
| | 定点当り | 0.72 | 0.01 | 0.18 | 0.43 | 0.04 | 0.04 | 0.01 | | | | | | | | | | | | |
| 第24週 | 罹患数 | 50 | | 15 | 32 | 2 | | | 1 | | | | | | | | | | | |
| | 定点当り | 0.56 | | 0.17 | 0.36 | 0.02 | | 0.01 | | | | | | | | | | | | |
| 第25週 | 罹患数 | 57 | | 13 | 36 | 8 | | | | | | | | | | | | | | |
| | 定点当り | 0.63 | | 0.14 | 0.40 | 0.09 | | | | | | | | | | | | | | |
| 第26週 | 罹患数 | 61 | 2 | 17 | 30 | 11 | 1 | | | | | | | | | | | | | |
| | 定点当り | 0.68 | 0.02 | 0.19 | 0.33 | 0.12 | 0.01 | | | | | | | | | | | | | |

【年齢層別5週分集計】

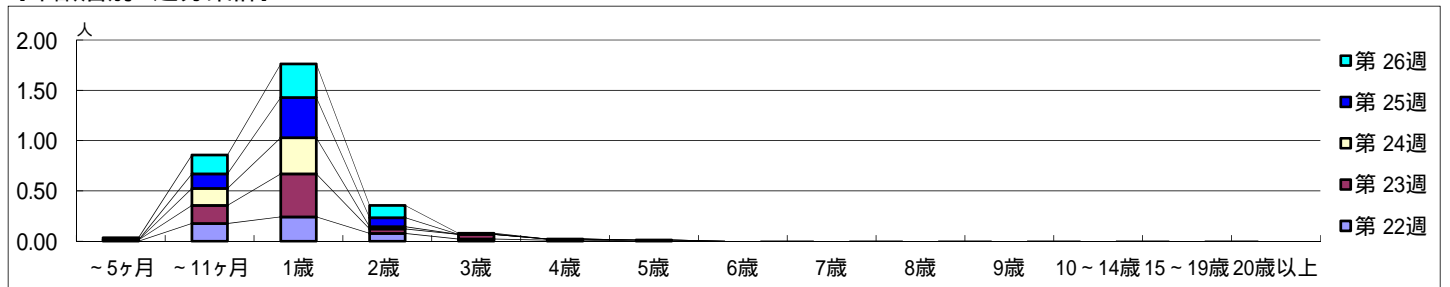

【定点当りの患者数】

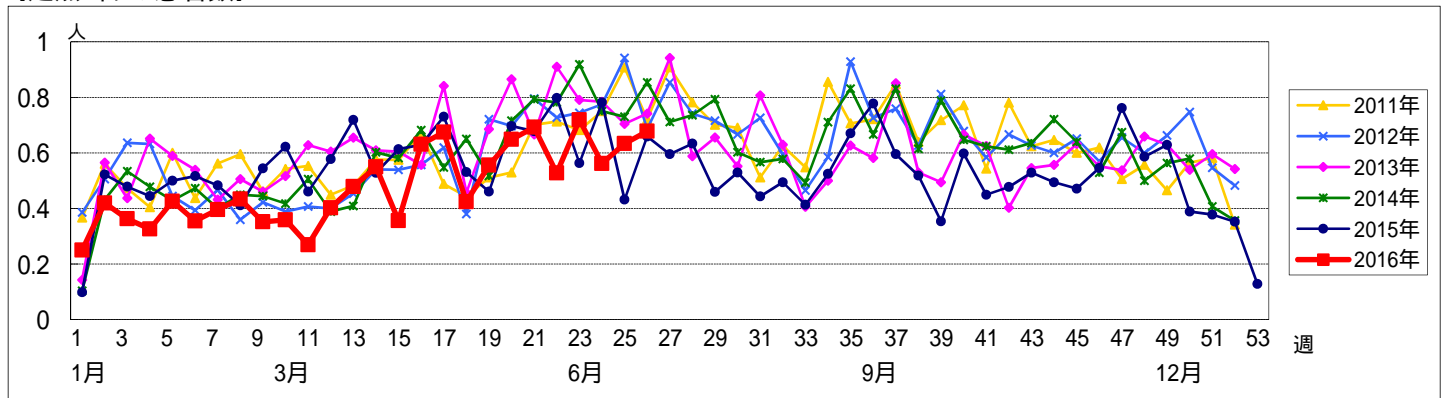

【区別・週別報告定点当り】

| 週 数 | | 総数 | 区別 | | | | | | | | | | | | | | | | | |
|-------|------|------|----|-----|---|---|---|----|------|---|----|----|----|---|------|----|----|---|---|----|
| | | | 鶴見 | 神奈川 | 西 | 中 | 南 | 港南 | 保土ヶ谷 | 旭 | 磯子 | 金沢 | 港北 | 緑 | 青葉 | 都筑 | 戸塚 | 栄 | 泉 | 瀬谷 |
| 第 22週 | 定点数 | 94 | 7 | 6 | 3 | 4 | 5 | 5 | 5 | 6 | 4 | 5 | 8 | 5 | 7 | 5 | 7 | 4 | 4 | 4 |
| | 報告定点 | 91 | 6 | 6 | 3 | 3 | 5 | 5 | 5 | 6 | 4 | 5 | 8 | 5 | 7 | 4 | 7 | 4 | 4 | 4 |
| | 罹患数 | 0 | 0 | 0 | 0 | 0 | 0 | 0 | 0 | 0 | 0 | 0 | 0 | 0 | 0 | 0 | 0 | 0 | 0 | 0 |
| | 定点当り | 0 | 0 | 0 | 0 | 0 | 0 | 0 | 0 | 0 | 0 | 0 | 0 | 0 | 0 | 0 | 0 | 0 | 0 | 0 |
| 第 23週 | 報告定点 | 89 | 7 | 6 | 3 | 3 | 5 | 5 | 5 | 5 | 4 | 5 | 8 | 5 | 6 | 4 | 7 | 3 | 4 | 4 |
| | 罹患数 | 0 | 0 | 0 | 0 | 0 | 0 | 0 | 0 | 0 | 0 | 0 | 0 | 0 | 0 | 0 | 0 | 0 | 0 | 0 |
| | 定点当り | 0 | 0 | 0 | 0 | 0 | 0 | 0 | 0 | 0 | 0 | 0 | 0 | 0 | 0 | 0 | 0 | 0 | 0 | 0 |
| | 報告定点 | 89 | 7 | 6 | 2 | 3 | 5 | 5 | 5 | 6 | 4 | 5 | 8 | 5 | 5 | 4 | 7 | 4 | 4 | 4 |
| 第 24週 | 報告定点 | 89 | 7 | 6 | 2 | 3 | 5 | 5 | 5 | 6 | 4 | 5 | 8 | 5 | 5 | 4 | 7 | 4 | 4 | 4 |
| | 罹患数 | 1 | 0 | 0 | 0 | 0 | 0 | 0 | 0 | 0 | 0 | 0 | 0 | 0 | 1 | 0 | 0 | 0 | 0 | 0 |
| | 定点当り | 0.01 | 0 | 0 | 0 | 0 | 0 | 0 | 0 | 0 | 0 | 0 | 0 | 0 | 0.20 | 0 | 0 | 0 | 0 | 0 |
| | 報告定点 | 90 | 7 | 6 | 3 | 3 | 5 | 5 | 5 | 6 | 3 | 5 | 8 | 5 | 6 | 4 | 7 | 4 | 4 | 4 |
| 第 25週 | 報告定点 | 90 | 7 | 6 | 3 | 3 | 5 | 5 | 5 | 6 | 3 | 5 | 8 | 5 | 6 | 4 | 7 | 4 | 4 | 4 |
| | 罹患数 | 0 | 0 | 0 | 0 | 0 | 0 | 0 | 0 | 0 | 0 | 0 | 0 | 0 | 0 | 0 | 0 | 0 | 0 | 0 |
| | 定点当り | 0 | 0 | 0 | 0 | 0 | 0 | 0 | 0 | 0 | 0 | 0 | 0 | 0 | 0 | 0 | 0 | 0 | 0 | 0 |
| | 報告定点 | 90 | 7 | 6 | 3 | 3 | 5 | 5 | 5 | 5 | 4 | 5 | 8 | 5 | 5 | 5 | 7 | 4 | 4 | 4 |
| 第 26週 | 報告定点 | 90 | 7 | 6 | 3 | 3 | 5 | 5 | 5 | 5 | 4 | 5 | 8 | 5 | 5 | 5 | 7 | 4 | 4 | 4 |
| | 罹患数 | 0 | 0 | 0 | 0 | 0 | 0 | 0 | 0 | 0 | 0 | 0 | 0 | 0 | 0 | 0 | 0 | 0 | 0 | 0 |
| | 定点当り | 0 | 0 | 0 | 0 | 0 | 0 | 0 | 0 | 0 | 0 | 0 | 0 | 0 | 0 | 0 | 0 | 0 | 0 | 0 |
| | 報告定点 | 90 | 7 | 6 | 3 | 3 | 5 | 5 | 5 | 5 | 4 | 5 | 8 | 5 | 5 | 5 | 7 | 4 | 4 | 4 |

| 週 数 | | 合計 | ~5ヶ月 | ~11ヶ月 | 年齢層別 | | | | | | | | | | | | | | | |
|-------|------|------|------|-------|------|----|----|----|----|----|----|----|----|--------|--------|-------|--|--|--|------|
| | | | | | 1歳 | 2歳 | 3歳 | 4歳 | 5歳 | 6歳 | 7歳 | 8歳 | 9歳 | 10~14歳 | 15~19歳 | 20歳以上 | | | | |
| 第 22週 | 罹患数 | 0 | | | | | | | | | | | | | | | | | | |
| | 定点当り | 0 | | | | | | | | | | | | | | | | | | |
| 第 23週 | 罹患数 | 0 | | | | | | | | | | | | | | | | | | |
| | 定点当り | 0 | | | | | | | | | | | | | | | | | | |
| 第 24週 | 罹患数 | 1 | | | | | | | | | | | | | | | | | | 1 |
| | 定点当り | 0.01 | | | | | | | | | | | | | | | | | | 0.01 |
| 第 25週 | 罹患数 | 0 | | | | | | | | | | | | | | | | | | |
| | 定点当り | 0 | | | | | | | | | | | | | | | | | | |
| 第 26週 | 罹患数 | 0 | | | | | | | | | | | | | | | | | | |
| | 定点当り | 0 | | | | | | | | | | | | | | | | | | |

【年齢層別5週分集計】

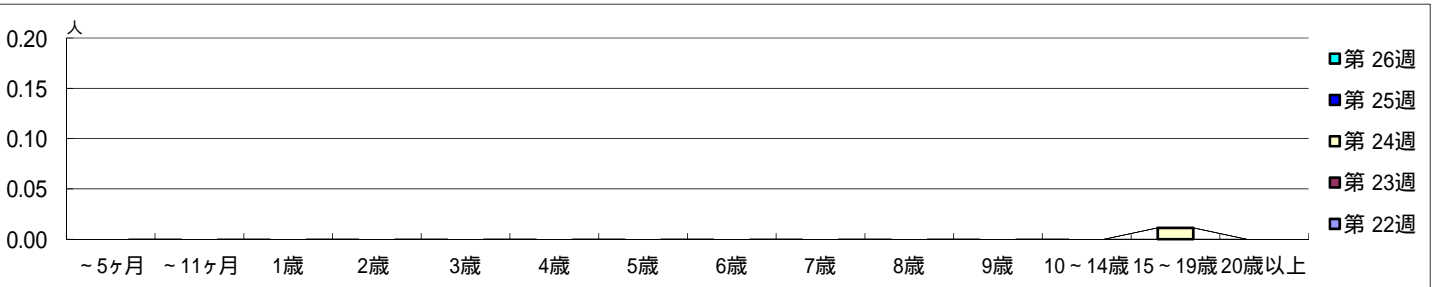

【定点当りの患者数】

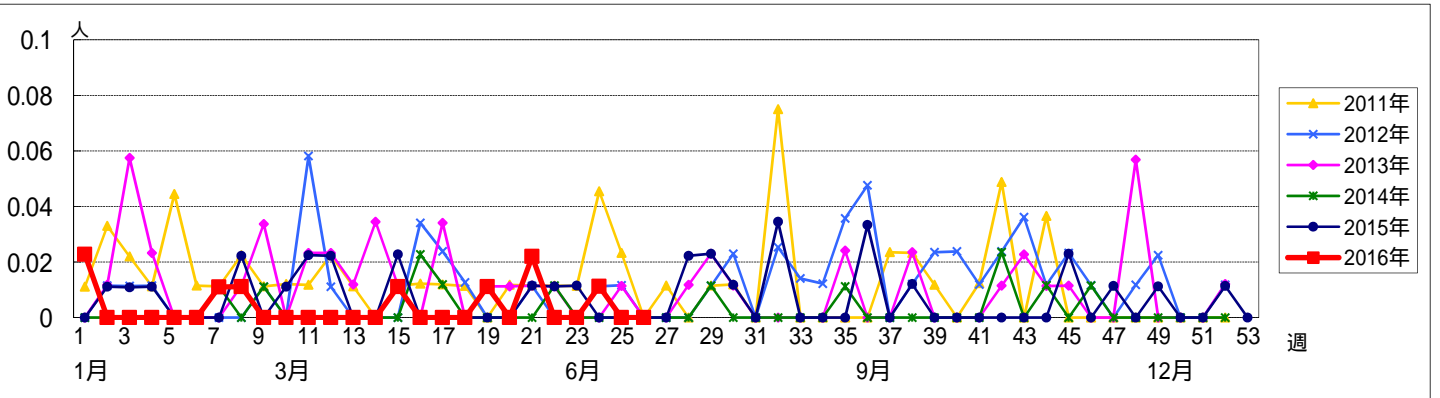

【区別・週別報告定点当り】

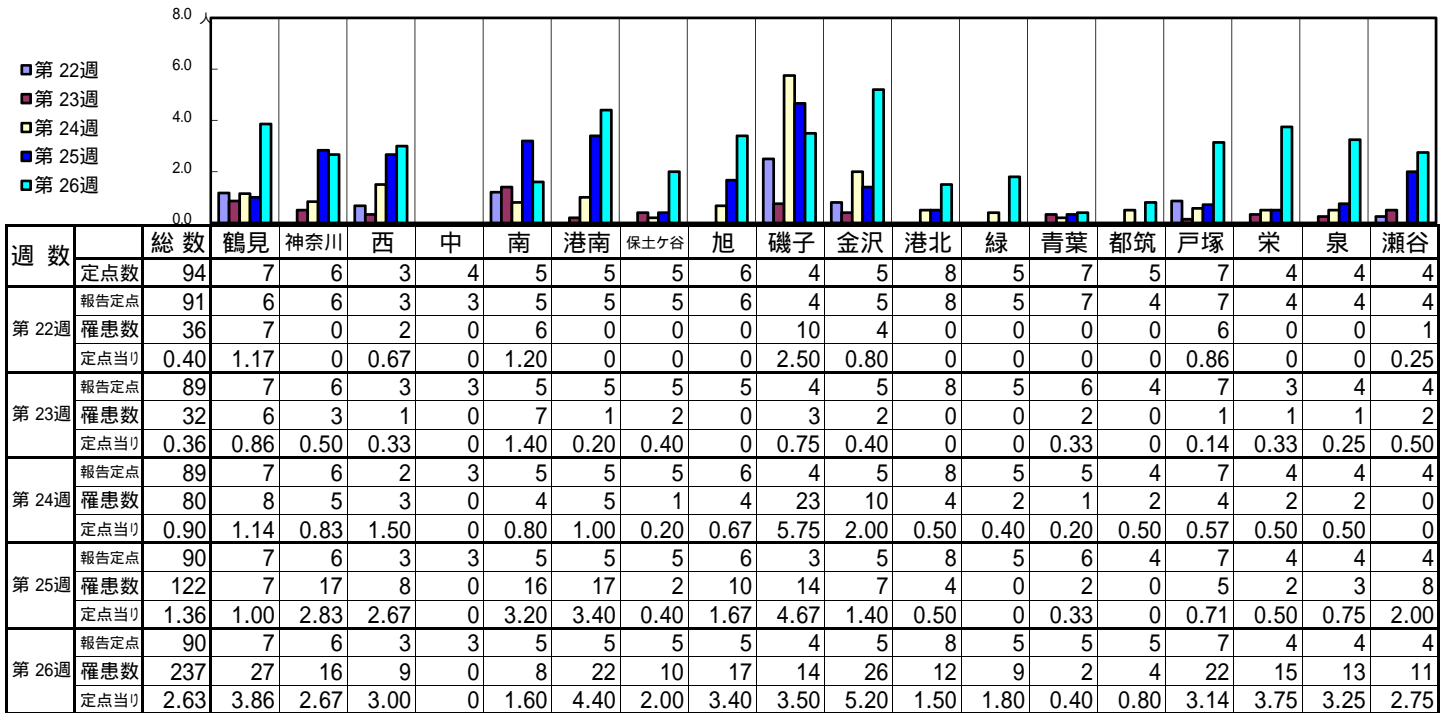

| 週数 | | 合計 | 年齢層別 | | | | | | | | | | | | | |
|------|------|------|------|-------|------|------|------|------|------|------|------|------|----|--------|--------|-------|
| | | | ~5ヶ月 | ~11ヶ月 | 1歳 | 2歳 | 3歳 | 4歳 | 5歳 | 6歳 | 7歳 | 8歳 | 9歳 | 10~14歳 | 15~19歳 | 20歳以上 |
| 第22週 | 罹患数 | 36 | 1 | 3 | 21 | 7 | 2 | 2 | | | | | | | | |
| | 定点当り | 0.40 | 0.01 | 0.03 | 0.23 | 0.08 | 0.02 | 0.02 | | | | | | | | |
| 第23週 | 罹患数 | 32 | 2 | 1 | 15 | 2 | 4 | 3 | 1 | 1 | 1 | 1 | | 1 | | |
| | 定点当り | 0.36 | 0.02 | 0.01 | 0.17 | 0.02 | 0.04 | 0.03 | 0.01 | 0.01 | 0.01 | 0.01 | | 0.01 | | |
| 第24週 | 罹患数 | 80 | 1 | 10 | 28 | 19 | 6 | 5 | 6 | 2 | 1 | 2 | | | | |
| | 定点当り | 0.90 | 0.01 | 0.11 | 0.31 | 0.21 | 0.07 | 0.06 | 0.07 | 0.02 | 0.01 | 0.02 | | | | |
| 第25週 | 罹患数 | 122 | 1 | 13 | 50 | 24 | 18 | 8 | 1 | 4 | 2 | | | | 1 | |
| | 定点当り | 1.36 | 0.01 | 0.14 | 0.56 | 0.27 | 0.20 | 0.09 | 0.01 | 0.04 | 0.02 | | | | 0.01 | |
| 第26週 | 罹患数 | 237 | 4 | 11 | 69 | 55 | 39 | 29 | 12 | 8 | 6 | 2 | | 1 | 1 | |
| | 定点当り | 2.63 | 0.04 | 0.12 | 0.77 | 0.61 | 0.43 | 0.32 | 0.13 | 0.09 | 0.07 | 0.02 | | 0.01 | 0.01 | |

【年齢層別5週分集計】

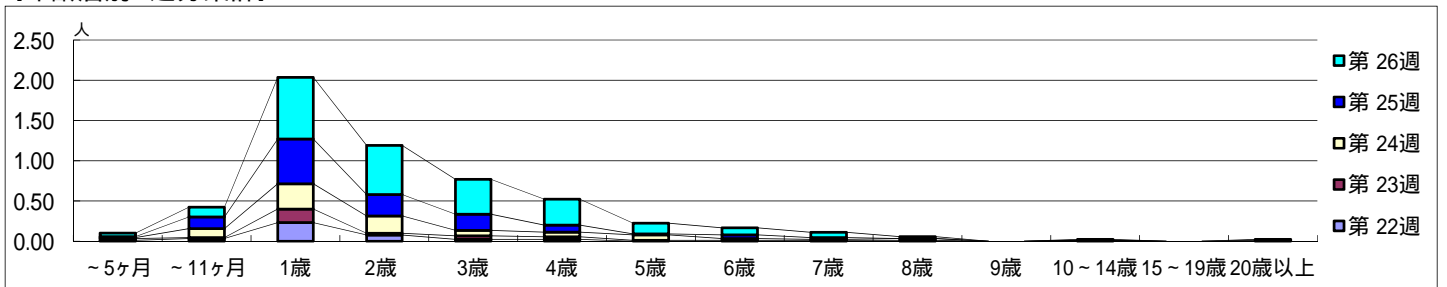

【定点当りの患者数】

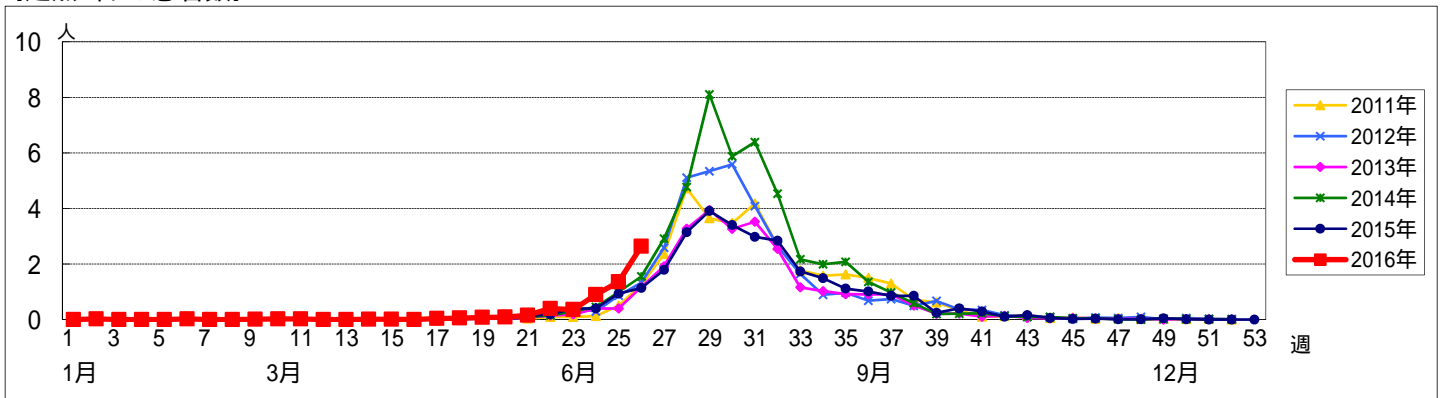

<< 流行性耳下腺炎 >>

平成 28年 5月30日 ~ 7月 3日
[平成 28年 第22週 ~ 第26週]

[区別・週別報告定点当り]

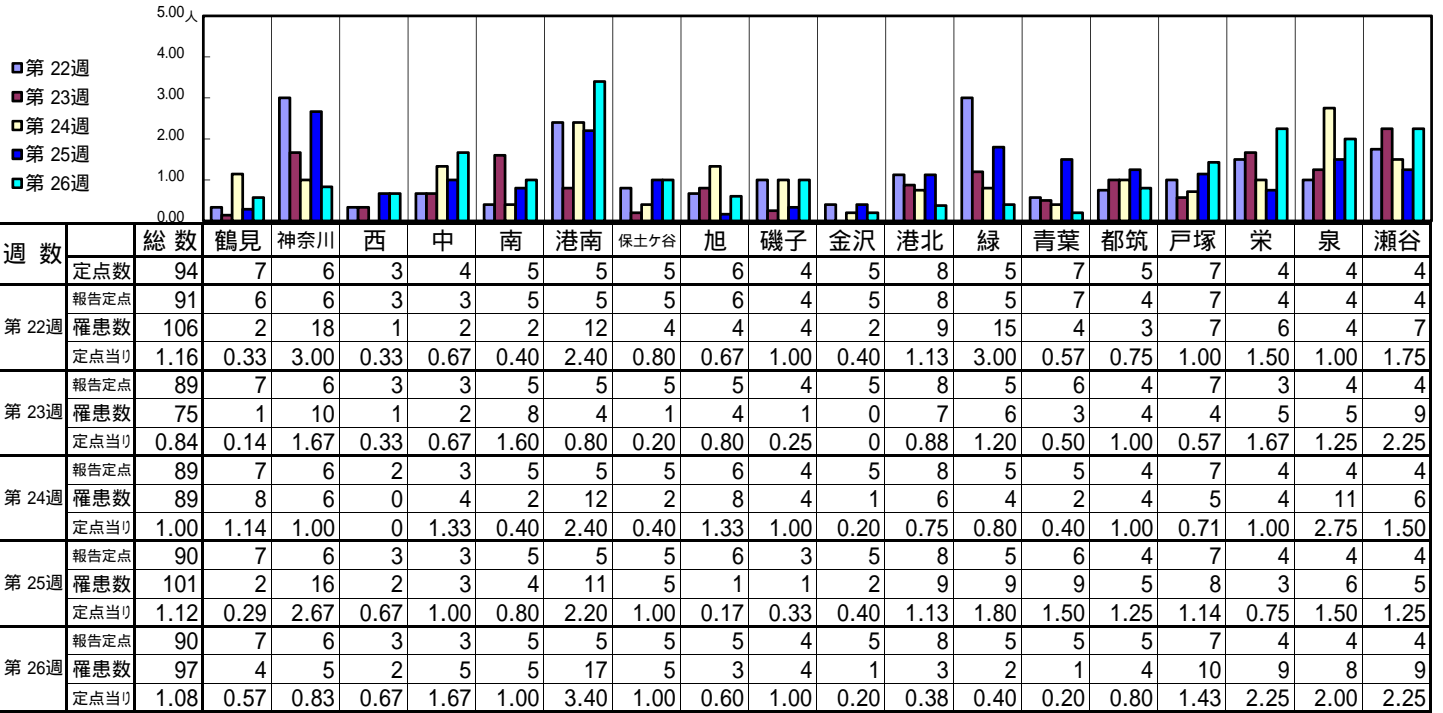

| 週 数 | | 合計 | ~5ヶ月 | ~11ヶ月 | 年齢 | | | | | | | | | | | | |
|-------|------|------|------|-------|------|------|------|------|------|------|------|------|------|--------|--------|-------|--|
| | | | | | 1歳 | 2歳 | 3歳 | 4歳 | 5歳 | 6歳 | 7歳 | 8歳 | 9歳 | 10~14歳 | 15~19歳 | 20歳以上 | |
| 第 22週 | 罹患数 | 106 | | 1 | 1 | 2 | 14 | 10 | 17 | 18 | 11 | 9 | 4 | 17 | 1 | 1 | |
| | 定点当り | 1.16 | | 0.01 | 0.01 | 0.02 | 0.15 | 0.11 | 0.19 | 0.20 | 0.12 | 0.10 | 0.04 | 0.19 | 0.01 | 0.01 | |
| 第 23週 | 罹患数 | 75 | | | 2 | 8 | 8 | 11 | 9 | 13 | 11 | 3 | 6 | | 4 | | |
| | 定点当り | 0.84 | | | 0.02 | 0.09 | 0.09 | 0.12 | 0.10 | 0.15 | 0.12 | 0.03 | 0.07 | | 0.04 | | |
| 第 24週 | 罹患数 | 89 | | 2 | 3 | 5 | 9 | 14 | 14 | 15 | 8 | 9 | 4 | 1 | 5 | | |
| | 定点当り | 1.00 | | 0.02 | 0.03 | 0.06 | 0.10 | 0.16 | 0.16 | 0.17 | 0.09 | 0.10 | 0.04 | 0.01 | 0.06 | | |
| 第 25週 | 罹患数 | 101 | | 1 | 4 | 19 | 14 | 11 | 15 | 10 | 11 | 7 | 7 | 1 | 1 | | |
| | 定点当り | 1.12 | | 0.01 | 0.04 | 0.21 | 0.16 | 0.12 | 0.17 | 0.11 | 0.12 | 0.08 | 0.08 | 0.01 | 0.01 | | |
| 第 26週 | 罹患数 | 97 | | 2 | 3 | 6 | 10 | 14 | 19 | 10 | 9 | 10 | 13 | | 1 | | |
| | 定点当り | 1.08 | | 0.02 | 0.03 | 0.07 | 0.11 | 0.16 | 0.21 | 0.11 | 0.10 | 0.11 | 0.14 | | 0.01 | | |

[年齢層別5週分集計]

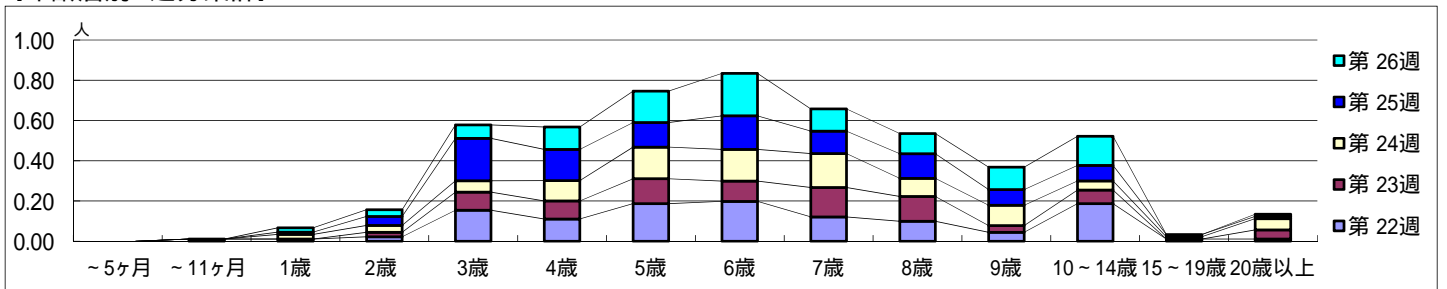

[定点当りの患者数]

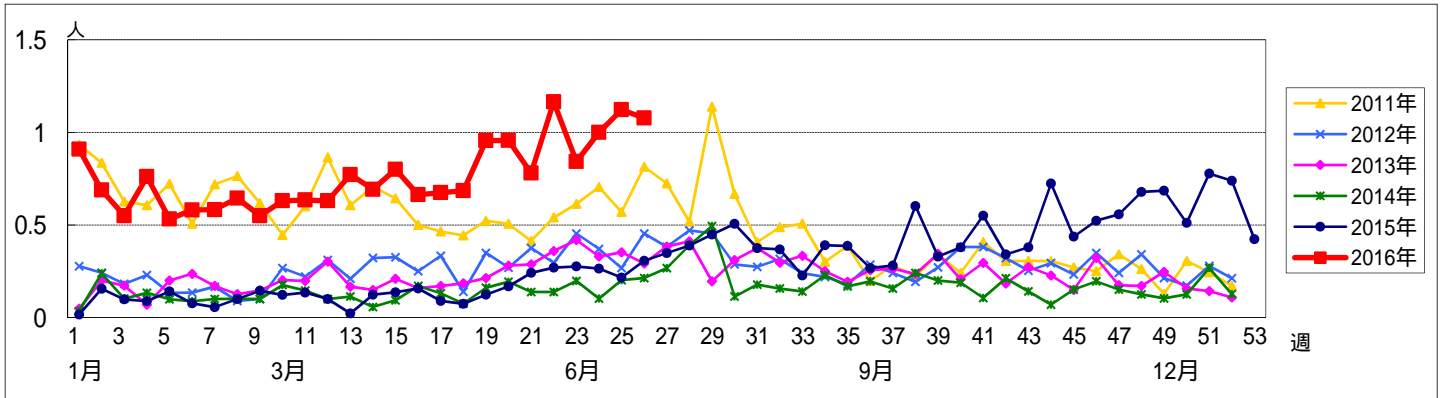

<< 急性出血性結膜炎 >>

平成 28年 5月30日 ~ 7月 3日
[平成 28年 第22週 ~ 第26週]

[区別・週別報告定点当り]

| 週数 | 総数 | 鶴見 | 神奈川 | 西 | 中 | 南 | 港南 | 保土ヶ谷 | 旭 | 磯子 | 金沢 | 港北 | 緑 | 青葉 | 都筑 | 戸塚 | 栄 | 泉 | 瀬谷 |
|------|----|----|-----|---|---|---|----|------|---|----|----|----|---|----|----|----|---|---|----|
| 第22週 | 1 | 0 | 0 | 0 | 0 | 0 | 0 | 0 | 0 | 0 | 0 | 0 | 0 | 1 | 0 | 0 | 0 | 0 | 0 |
| 第23週 | 2 | 0 | 0 | 0 | 1 | 0 | 0 | 1 | 0 | 0 | 0 | 0 | 0 | 0 | 0 | 0 | 0 | 0 | 0 |
| 第24週 | 0 | 0 | 0 | 0 | 0 | 0 | 0 | 0 | 0 | 0 | 0 | 0 | 0 | 0 | 0 | 0 | 0 | 0 | 0 |
| 第25週 | 0 | 0 | 0 | 0 | 0 | 0 | 0 | 0 | 0 | 0 | 0 | 0 | 0 | 0 | 0 | 0 | 0 | 0 | 0 |
| 第26週 | 1 | 0 | 0 | 0 | 0 | 0 | 0 | 1 | 0 | 0 | 0 | 0 | 0 | 0 | 0 | 0 | 0 | 0 | 0 |

| 週数 | 合計 | ~5ヶ月 | ~11ヶ月 | 1歳 | 2歳 | 3歳 | 4歳 | 5歳 | 6歳 | 7歳 | 8歳 | 9歳 | 10~14歳 | 15~19歳 | 20~29歳 | 30~39歳 | 40~49歳 | 50~59歳 | 60~69歳 | 70歳以上 |
|------|----|------|-------|----|----|----|----|----|----|----|----|----|--------|--------|--------|--------|--------|--------|--------|-------|
| 第22週 | 1 | | | | | | | | | | | 1 | | | | | | | | |
| 第23週 | 2 | | | | | | | | | | | | | | | 2 | | | | |
| 第24週 | 0 | | | | | | | | | | | | | | | | | | | |
| 第25週 | 0 | | | | | | | | | | | | | | | | | | | |
| 第26週 | 1 | | | | | | | | | | | | | | | | | 1 | | |

[年齢層別5週分集計]

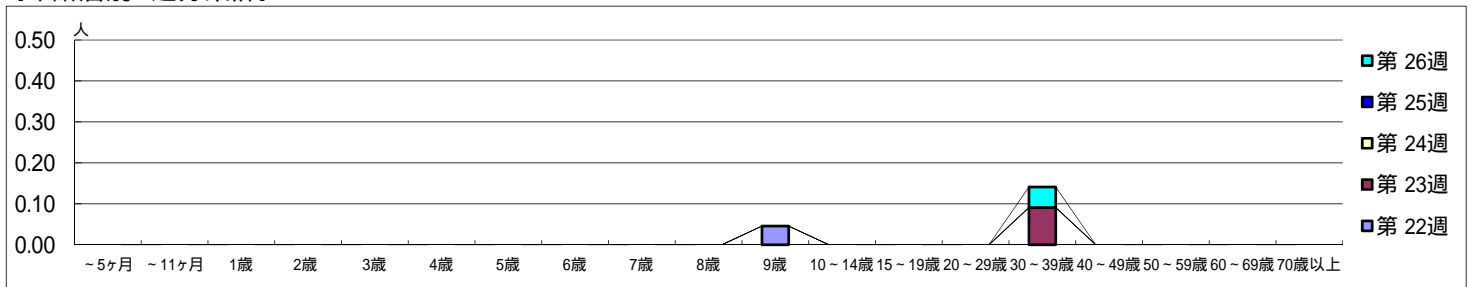

[定点当りの患者数]

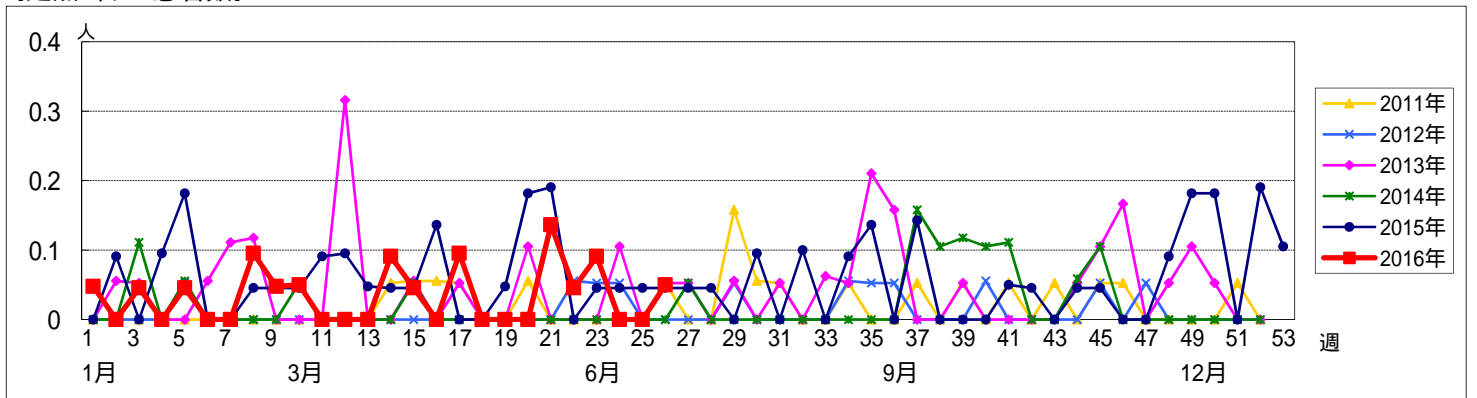

<< 流行性角結膜炎 >>

平成 28年 5月30日 ~ 7月 3日
[平成 28年 第22週 ~ 第26週]

[区別・週別報告定点当り]

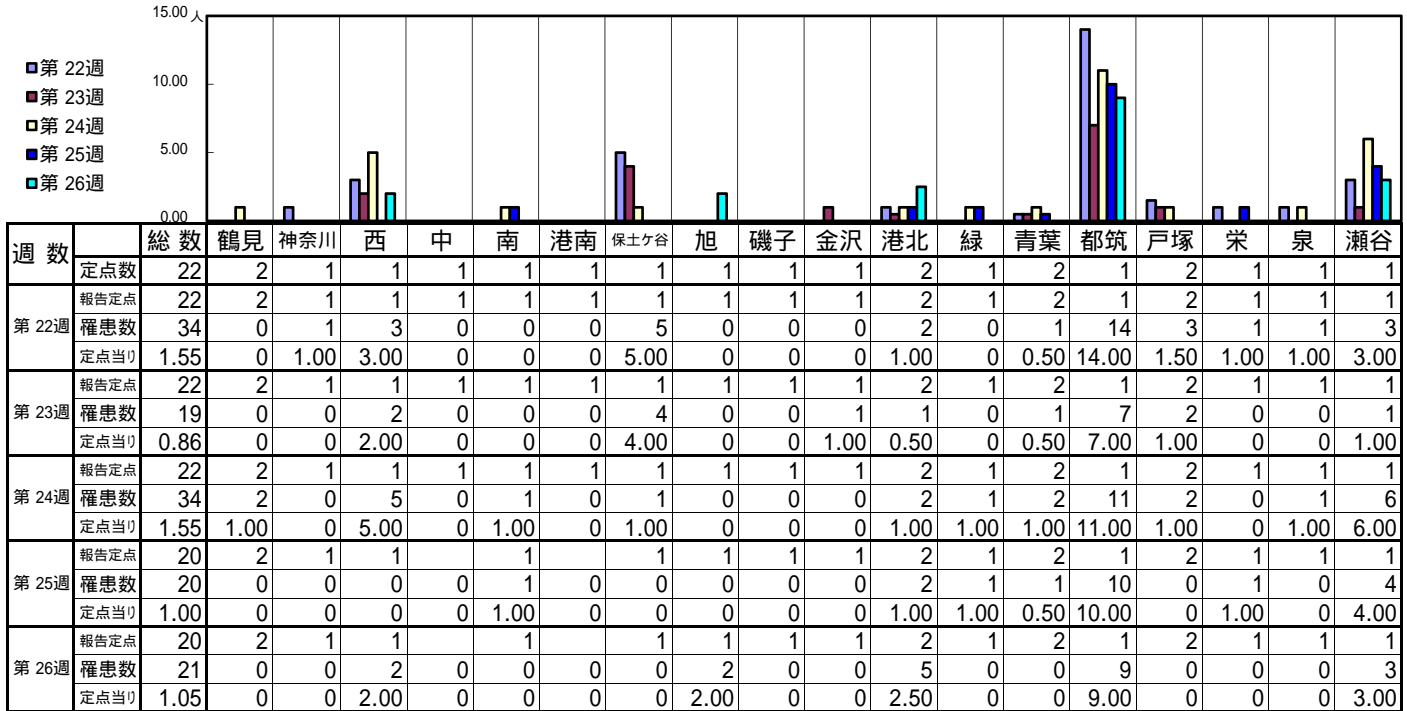

| 週数 | 合計 | ~5ヶ月 | ~11ヶ月 | 1歳 | 2歳 | 3歳 | 4歳 | 5歳 | 6歳 | 7歳 | 8歳 | 9歳 | 10~14歳 | 15~19歳 | 20~29歳 | 30~39歳 | 40~49歳 | 50~59歳 | 60~69歳 | 70歳以上 |
|------|----|------|-------|----|----|----|----|----|----|----|----|----|--------|--------|--------|--------|--------|--------|--------|-------|
| 第22週 | 34 | | 2 | 2 | 1 | 1 | 1 | | | | | | 4 | 1 | 2 | 3 | 10 | 1 | 3 | 3 |
| 第23週 | 19 | | | 1 | 3 | | 2 | 1 | | | | | 1 | | | 4 | 3 | | 1 | 3 |
| 第24週 | 34 | | | 2 | 2 | 1 | | 4 | | 1 | | | 2 | 1 | 1 | 6 | 5 | 2 | 2 | 5 |
| 第25週 | 20 | | 2 | 1 | 1 | | 1 | | | | | 2 | | 2 | 1 | 2 | 2 | 3 | 2 | 1 |
| 第26週 | 21 | | | 1 | | 1 | 2 | 1 | | 1 | | | 2 | | 2 | 5 | 1 | 3 | 1 | 1 |

[年齢層別5週分集計]

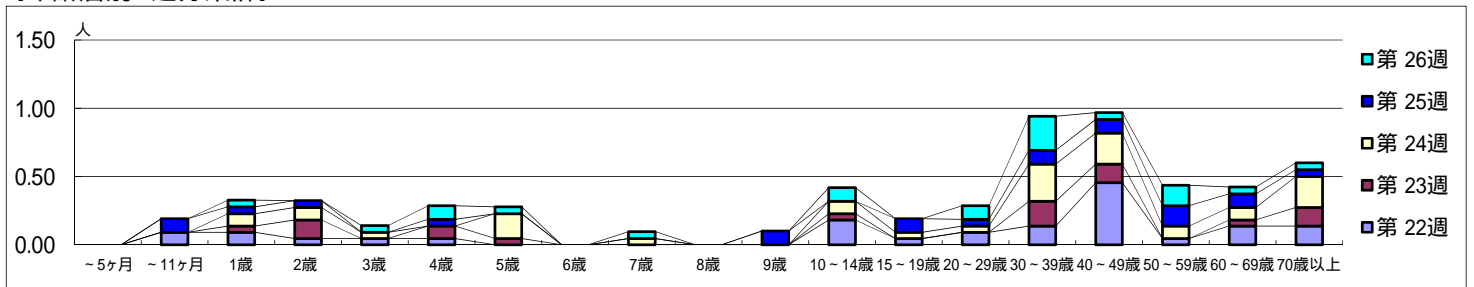

[定点当りの患者数]

