

疾病別 警報・注意報 発生状況

平成28年第11週

| | インフルエンザ | RSウイルス感染症 | 咽頭結膜熱 | A群溶血性レンサ球菌咽頭炎 | 感染性胃腸炎 | 水痘 | 手足口病 | 伝染性紅斑 | 突発性発しん | 百日咳 | ヘルパンギーナ | 流行性耳下腺炎 | 急性出血性結膜炎 | 流行性角結膜炎 |
|--------|---------|-----------|-------|---------------|--------|------|------|-------|--------|-----|---------|---------|----------|---------|
| 警報レベル | 30 | | 3 | 8 | 20 | 7 | 5 | 2 | | 1 | 6 | 6 | 1 | 8 |
| 終息基準値 | 10 | | 1 | 4 | 12 | 4 | 2 | 1 | | 0.1 | 2 | 2 | 0.1 | 4 |
| 注意報レベル | 10 | | | | | 4 | | | | | | 3 | | |
| 横浜市 | 15.49 | 0.11 | 0.19 | 1.92 | 5.20 | 0.42 | 0.02 | 0.12 | 0.28 | - | 0.02 | 0.61 | - | 1.32 |
| 鶴見 | 16.50 | 0.14 | - | 2.57 | 6.14 | 0.43 | 0.14 | - | 0.57 | - | - | 0.14 | - | - |
| 神奈川 | 13.70 | - | 0.33 | 0.83 | 7.67 | 0.83 | - | - | 0.17 | - | 0.17 | 1.17 | - | 1.00 |
| 西 | 7.40 | - | - | 1.00 | 3.00 | 0.33 | - | - | 0.33 | - | - | - | - | 6.00 |
| 中 | 4.00 | - | - | 1.50 | 6.50 | - | - | - | 0.25 | - | - | 0.75 | ... | ... |
| 南 | 15.86 | - | - | 1.00 | 3.40 | - | - | 0.20 | 0.40 | - | - | 0.20 | - | - |
| 港南 | 19.43 | 0.25 | 0.75 | 1.25 | 10.00 | 0.75 | - | - | 0.25 | - | - | 1.50 | ... | ... |
| 保土ヶ谷 | 11.14 | - | - | 2.50 | 2.75 | - | 0.25 | - | - | - | - | - | - | - |
| 旭 | 12.13 | - | 0.20 | 1.20 | 6.80 | 0.40 | - | 0.20 | - | - | - | 0.40 | - | - |
| 磯子 | 9.86 | 0.25 | 0.25 | 4.00 | 2.75 | - | - | - | 0.50 | - | - | 1.25 | - | - |
| 金沢 | 12.88 | - | - | 1.20 | 2.40 | - | - | - | 0.20 | - | - | 1.00 | - | - |
| 港北 | 15.23 | - | 1.25 | 1.25 | 2.63 | 0.25 | - | 0.63 | 0.13 | - | - | 0.25 | - | 1.00 |
| 緑 | 19.17 | 1.40 | - | 4.20 | 5.00 | 0.40 | - | - | 0.80 | - | 0.20 | 0.80 | - | 1.00 |
| 青葉 | 16.33 | - | - | 1.50 | 5.00 | 0.33 | - | 0.33 | 0.17 | - | - | 0.33 | - | 0.50 |
| 都筑 | 20.83 | - | - | 5.00 | 6.00 | 0.50 | - | 0.25 | 0.25 | - | - | 2.00 | - | 5.00 |
| 戸塚 | 14.09 | - | - | 0.71 | 6.43 | 0.71 | - | - | 0.43 | - | - | 0.43 | - | 1.00 |
| 栄 | 25.67 | - | - | 1.25 | 6.00 | 2.00 | - | - | - | - | - | 0.25 | ... | ... |
| 泉 | 19.67 | - | - | 0.75 | 3.50 | 0.25 | - | - | 0.25 | - | - | 0.75 | - | - |
| 瀬谷 | 26.29 | - | - | 4.50 | 7.75 | 0.25 | - | 0.25 | 0.25 | - | - | 0.25 | - | 7.00 |

(- : 0) (... : 報告なし)

数字は報告定点当たり患者数です

**報告定点当たりの値が警報レベル もしくは警報レベル継続中です
報告定点当たりの値が注意報レベルに達しています**

(この数字は集計時点のものです。翌週以降、変動する可能性があります)

<< インフルエンザ >>

平成 28年 2月15日 ~ 3月20日
[平成 28年 第7週 ~ 第11週]

【区別・週別報告定点当り】

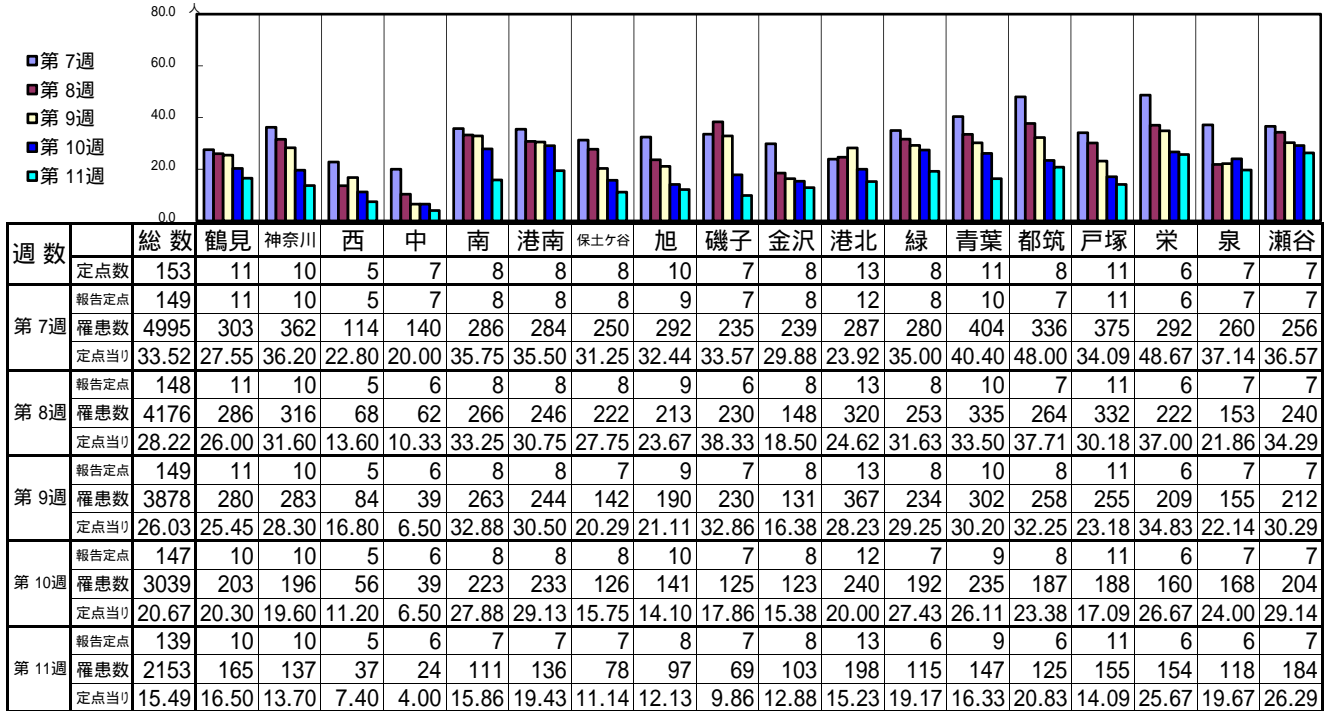

| 週数 | 合計 | ~5ヶ月 | ~11ヶ月 | 1歳 | 2歳 | 3歳 | 4歳 | 5歳 | 6歳 | 7歳 | 8歳 | 9歳 | 10~14歳 | 15~19歳 | 20~29歳 | 30~39歳 | 40~49歳 | 50~59歳 | 60~69歳 | 70~79歳 | 80歳以上 |
|------|-------------|------|-------|----|----|----|----|----|----|----|----|----|--------|--------|--------|--------|--------|--------|--------|--------|-------|
| 第7週 | 報告定点 149 | 11 | 10 | 5 | 6 | 8 | 8 | 7 | 9 | 7 | 8 | 13 | 8 | 10 | 8 | 11 | 6 | 7 | 7 | 7 | 7 |
| 第8週 | 報告定点 148 | 11 | 10 | 5 | 6 | 8 | 8 | 8 | 9 | 6 | 8 | 13 | 8 | 10 | 7 | 11 | 6 | 7 | 7 | 7 | 7 |
| 第9週 | 報告定点 149 | 11 | 10 | 5 | 6 | 8 | 8 | 7 | 9 | 7 | 8 | 13 | 8 | 10 | 8 | 11 | 6 | 7 | 7 | 7 | 7 |
| 第10週 | 報告定点 147 | 10 | 10 | 5 | 6 | 8 | 8 | 8 | 10 | 7 | 8 | 12 | 7 | 9 | 8 | 11 | 6 | 7 | 7 | 7 | 7 |
| 第11週 | 報告定点 139 | 10 | 10 | 5 | 6 | 7 | 7 | 7 | 8 | 7 | 8 | 13 | 6 | 9 | 6 | 11 | 6 | 6 | 7 | 7 | 7 |

【年齢層別5週分集計】

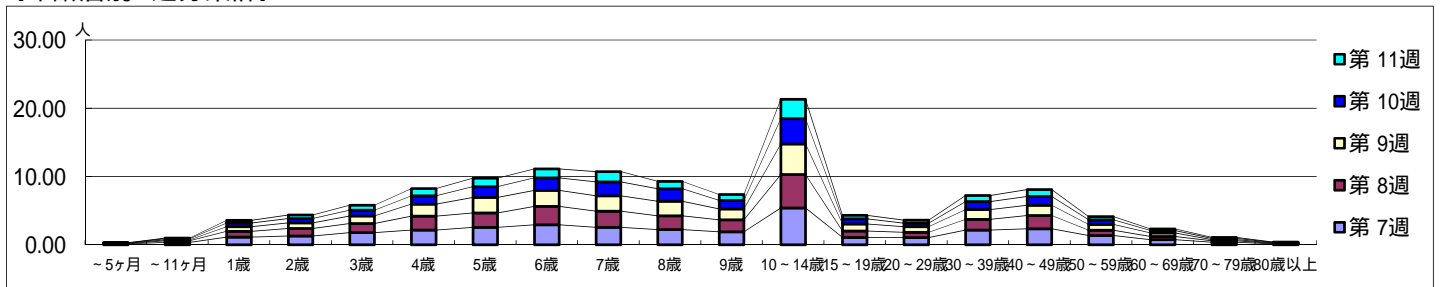

【定点当りの患者数】

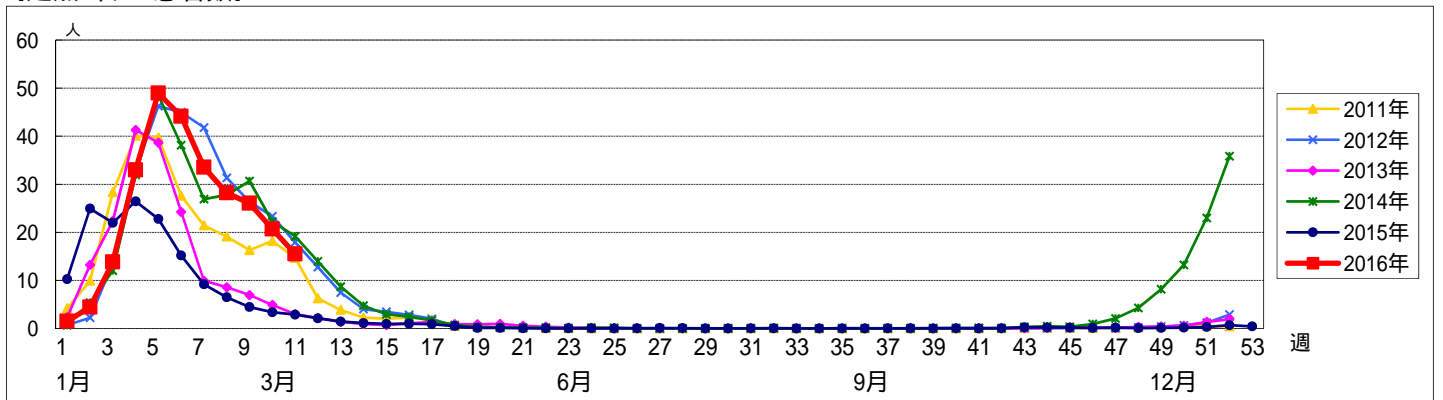

<< RSウイルス感染症 >>

平成 28年 2月15日 ~ 3月20日
[平成 28年 第7週 ~ 第11週]

【区別・週別報告定点当り】

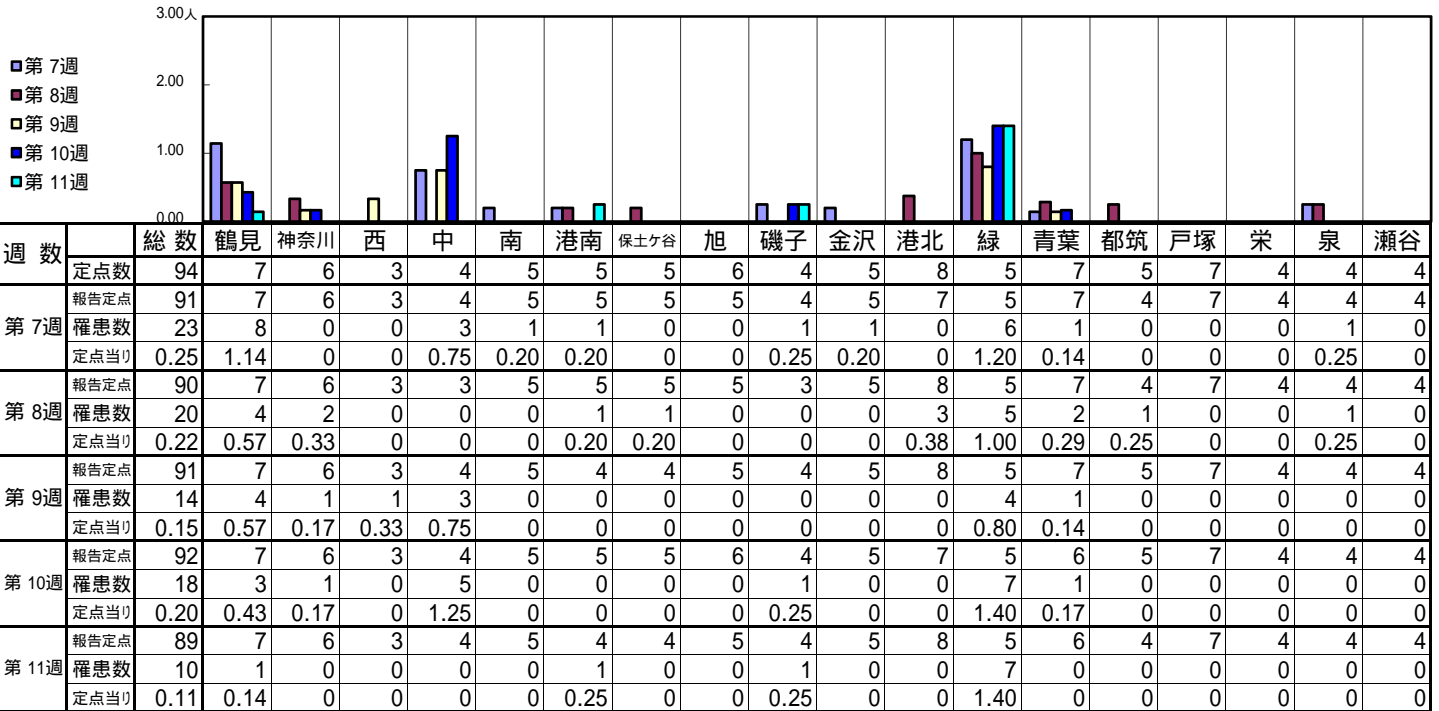

| 週数 | | 合計 | ~5ヶ月 | ~11ヶ月 | 年齢 | | | | | | | | | | | | | | |
|------|------|------|------|-------|------|------|------|------|------|------|------|----|----|--------|--------|-------|--|--|------|
| | | | | | 1歳 | 2歳 | 3歳 | 4歳 | 5歳 | 6歳 | 7歳 | 8歳 | 9歳 | 10~14歳 | 15~19歳 | 20歳以上 | | | |
| 第7週 | 罹患数 | 23 | 3 | 6 | 9 | | | 1 | 1 | 1 | | | | | | | | | |
| | 定点当り | 0.25 | 0.03 | 0.07 | 0.10 | | | 0.01 | 0.01 | 0.01 | | | | | | | | | 0.02 |
| 第8週 | 罹患数 | 20 | 6 | 6 | 3 | 3 | 2 | | | | | | | | | | | | |
| | 定点当り | 0.22 | 0.07 | 0.07 | 0.03 | 0.03 | 0.02 | | | | | | | | | | | | |
| 第9週 | 罹患数 | 14 | 3 | 3 | 3 | 1 | | | 2 | 1 | 1 | | | | | | | | |
| | 定点当り | 0.15 | 0.03 | 0.03 | 0.03 | 0.01 | | | 0.02 | 0.01 | 0.01 | | | | | | | | |
| 第10週 | 罹患数 | 18 | 3 | 4 | 9 | 1 | 1 | | | | | | | | | | | | |
| | 定点当り | 0.20 | 0.03 | 0.04 | 0.10 | 0.01 | 0.01 | | | | | | | | | | | | |
| 第11週 | 罹患数 | 10 | 2 | 2 | 2 | 3 | | | 1 | | | | | | | | | | |
| | 定点当り | 0.11 | 0.02 | 0.02 | 0.02 | 0.03 | | | 0.01 | | | | | | | | | | |

【年齢層別5週分集計】

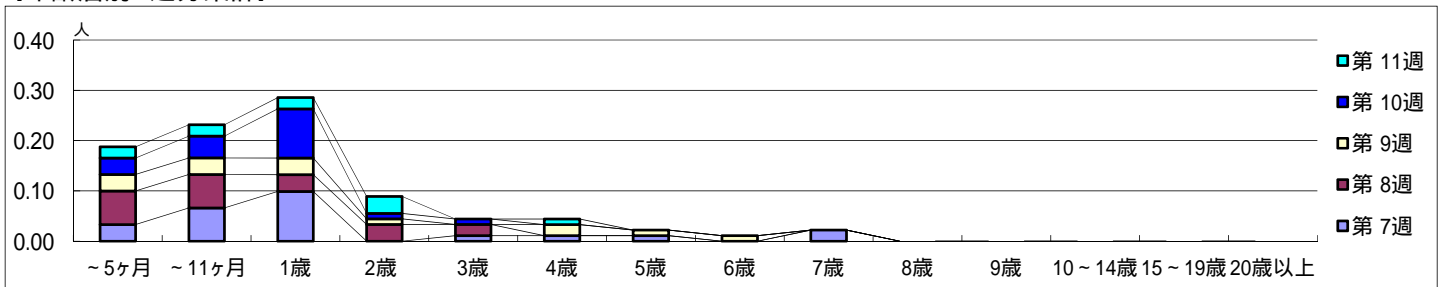

【定点当りの患者数】

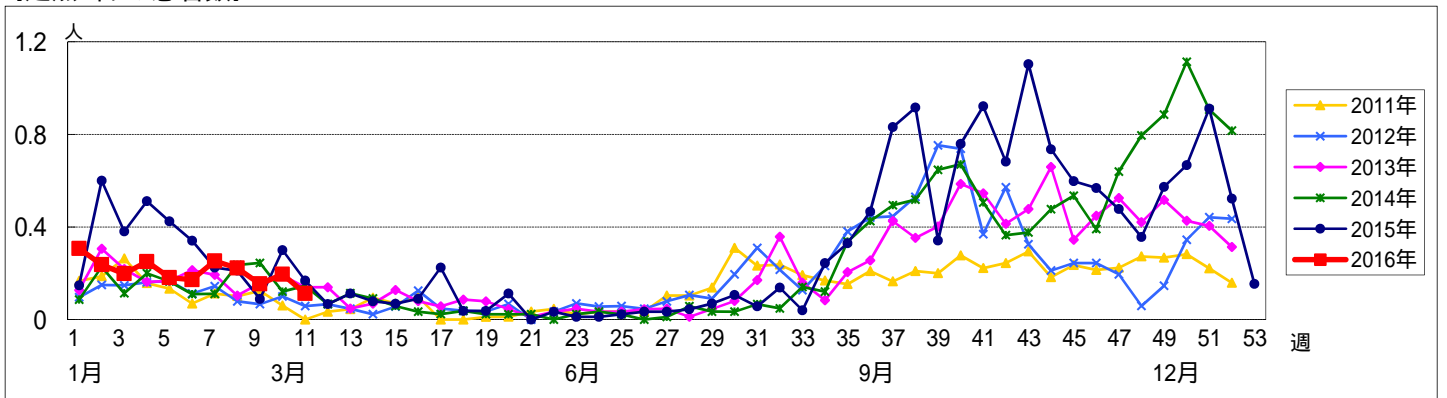

<< 咽頭結膜熱 >>

平成 28年 2月15日 ~ 3月20日
[平成 28年 第7週 ~ 第11週]

【区別・週別報告定点当り】

| 週数 | | 総数 | 区別 | | | | | | | | | | | | | | | | | |
|------|------|------|------|------|------|------|------|------|------|------|------|------|------|------|------|------|------|---|---|----|
| | | | 鶴見 | 神奈川 | 西 | 中 | 南 | 港南 | 保土ヶ谷 | 旭 | 磯子 | 金沢 | 港北 | 緑 | 青葉 | 都筑 | 戸塚 | 栄 | 泉 | 瀬谷 |
| 第7週 | 定点数 | 94 | 7 | 6 | 3 | 4 | 5 | 5 | 5 | 6 | 4 | 5 | 8 | 5 | 7 | 5 | 7 | 4 | 4 | 4 |
| | 報告定点 | 91 | 7 | 6 | 3 | 4 | 5 | 5 | 5 | 5 | 4 | 5 | 7 | 5 | 7 | 4 | 7 | 4 | 4 | 4 |
| | 罹患数 | 11 | 2 | 1 | 0 | 0 | 0 | 0 | 0 | 1 | 2 | 1 | 4 | 0 | 0 | 0 | 0 | 0 | 0 | 0 |
| | 定点当り | 0.12 | 0.29 | 0.17 | 0 | 0 | 0 | 0 | 0 | 0.20 | 0.50 | 0.20 | 0.57 | 0 | 0 | 0 | 0 | 0 | 0 | 0 |
| 第8週 | 報告定点 | 90 | 7 | 6 | 3 | 3 | 5 | 5 | 5 | 5 | 3 | 5 | 8 | 5 | 7 | 4 | 7 | 4 | 4 | 4 |
| | 罹患数 | 18 | 1 | 0 | 0 | 0 | 1 | 3 | 0 | 0 | 0 | 3 | 4 | 3 | 0 | 1 | 2 | 0 | 0 | 0 |
| | 定点当り | 0.20 | 0.14 | 0 | 0 | 0.20 | 0.60 | 0 | 0 | 0 | 0 | 0.60 | 0.50 | 0.60 | 0 | 0.25 | 0.29 | 0 | 0 | |
| | 報告定点 | 91 | 7 | 6 | 3 | 4 | 5 | 4 | 4 | 5 | 4 | 5 | 8 | 5 | 7 | 5 | 7 | 4 | 4 | 4 |
| 第9週 | 罹患数 | 16 | 0 | 0 | 1 | 0 | 1 | 4 | 0 | 1 | 0 | 0 | 4 | 1 | 2 | 0 | 2 | 0 | 0 | 0 |
| | 定点当り | 0.18 | 0 | 0 | 0.33 | 0 | 0.20 | 1.00 | 0 | 0.20 | 0 | 0 | 0.50 | 0.20 | 0.29 | 0 | 0.29 | 0 | 0 | 0 |
| | 報告定点 | 92 | 7 | 6 | 3 | 4 | 5 | 5 | 5 | 6 | 4 | 5 | 7 | 5 | 6 | 5 | 7 | 4 | 4 | 4 |
| | 罹患数 | 14 | 1 | 1 | 0 | 0 | 0 | 2 | 2 | 0 | 2 | 0 | 6 | 0 | 0 | 0 | 0 | 0 | 0 | 0 |
| 第10週 | 定点当り | 0.15 | 0.14 | 0.17 | 0 | 0 | 0 | 0.40 | 0.40 | 0 | 0.50 | 0 | 0.86 | 0 | 0 | 0 | 0 | 0 | 0 | 0 |
| | 報告定点 | 89 | 7 | 6 | 3 | 4 | 5 | 4 | 4 | 5 | 4 | 5 | 8 | 5 | 6 | 4 | 7 | 4 | 4 | 4 |
| | 罹患数 | 17 | 0 | 2 | 0 | 0 | 0 | 3 | 0 | 1 | 1 | 0 | 10 | 0 | 0 | 0 | 0 | 0 | 0 | 0 |
| | 定点当り | 0.19 | 0 | 0.33 | 0 | 0 | 0 | 0.75 | 0 | 0.20 | 0.25 | 0 | 1.25 | 0 | 0 | 0 | 0 | 0 | 0 | 0 |

| 週数 | | 合計 | 年齢層別 | | | | | | | | | | | | | |
|------|------|------|------|-------|------|------|------|------|------|------|------|------|------|--------|--------|-------|
| | | | ~5ヶ月 | ~11ヶ月 | 1歳 | 2歳 | 3歳 | 4歳 | 5歳 | 6歳 | 7歳 | 8歳 | 9歳 | 10~14歳 | 15~19歳 | 20歳以上 |
| 第7週 | 罹患数 | 11 | 1 | | 2 | | | 3 | | 1 | 2 | | | 1 | | 1 |
| | 定点当り | 0.12 | 0.01 | | 0.02 | | | 0.03 | | 0.01 | 0.02 | | | 0.01 | | 0.01 |
| 第8週 | 罹患数 | 18 | | | 3 | 3 | 2 | 4 | 2 | 1 | 1 | | | | | 2 |
| | 定点当り | 0.20 | | | 0.03 | 0.03 | 0.02 | 0.04 | 0.02 | 0.01 | 0.01 | | | | | 0.02 |
| 第9週 | 罹患数 | 16 | | 1 | 5 | 1 | 3 | 1 | | 1 | 2 | 1 | | | | 1 |
| | 定点当り | 0.18 | | 0.01 | 0.05 | 0.01 | 0.03 | 0.01 | | 0.01 | 0.02 | 0.01 | | | | 0.01 |
| 第10週 | 罹患数 | 14 | 1 | | | | 3 | 3 | 4 | | 1 | | | | | 2 |
| | 定点当り | 0.15 | 0.01 | | | | 0.03 | 0.03 | 0.04 | | 0.01 | | | | | 0.02 |
| 第11週 | 罹患数 | 17 | | 3 | 3 | 3 | 1 | 3 | | | | 1 | 1 | | | 2 |
| | 定点当り | 0.19 | | 0.03 | 0.03 | 0.03 | 0.01 | 0.03 | | | | 0.01 | 0.01 | | | 0.02 |

【年齢層別5週分集計】

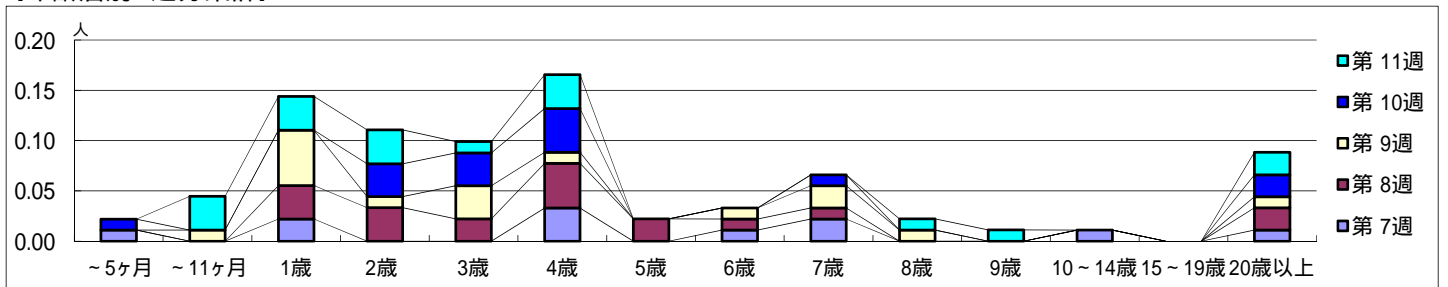

【定点当りの患者数】

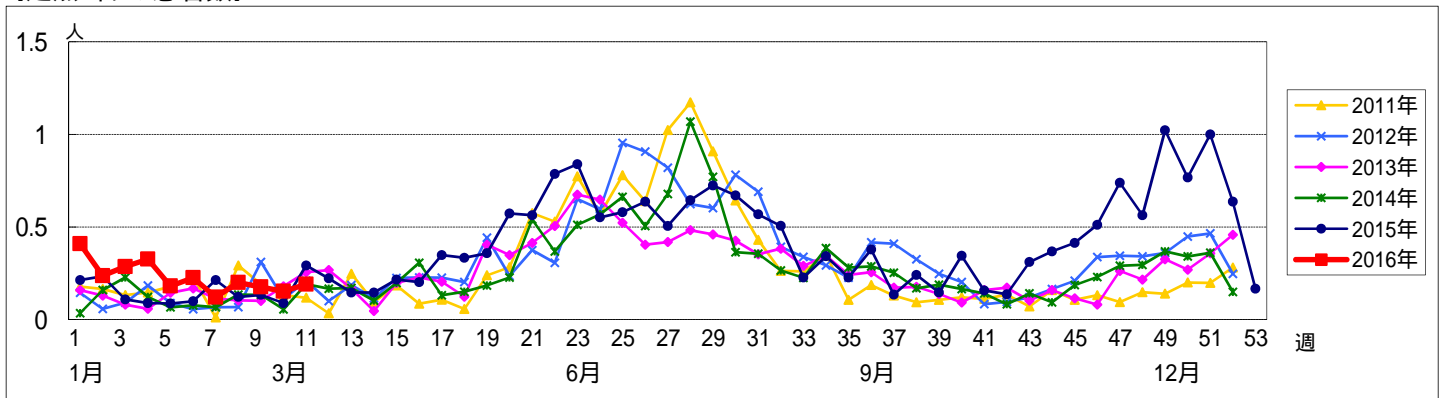

<< A群溶血性レンサ球菌咽頭炎 >>

平成 28年 2月15日 ~ 3月20日
[平成 28年 第7週 ~ 第11週]

[区別・週別報告定点当り]

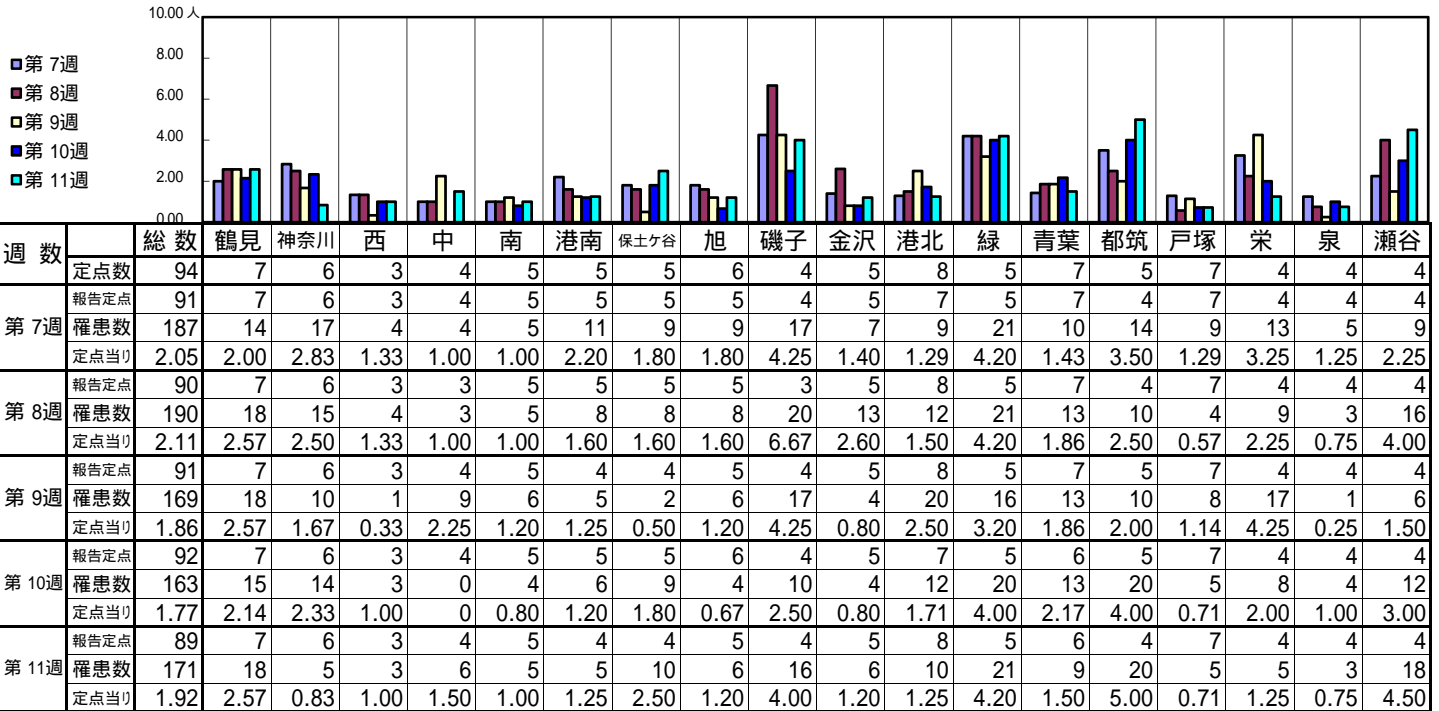

| 週数 | | 合計 | ~5ヶ月 | ~11ヶ月 | 年齢層別 | | | | | | | | | | | | |
|------|------|------|------|-------|------|------|------|------|------|------|------|------|------|--------|--------|-------|--|
| | | | | | 1歳 | 2歳 | 3歳 | 4歳 | 5歳 | 6歳 | 7歳 | 8歳 | 9歳 | 10~14歳 | 15~19歳 | 20歳以上 | |
| 第7週 | 罹患数 | 187 | | | 4 | 9 | 15 | 23 | 29 | 27 | 18 | 19 | 18 | 20 | 2 | 3 | |
| | 定点当り | 2.05 | | | 0.04 | 0.10 | 0.16 | 0.25 | 0.32 | 0.30 | 0.20 | 0.21 | 0.20 | 0.22 | 0.02 | 0.03 | |
| 第8週 | 罹患数 | 190 | | 1 | 2 | 5 | 11 | 19 | 29 | 35 | 28 | 19 | 13 | 22 | 1 | 5 | |
| | 定点当り | 2.11 | | 0.01 | 0.02 | 0.06 | 0.12 | 0.21 | 0.32 | 0.39 | 0.31 | 0.21 | 0.14 | 0.24 | 0.01 | 0.06 | |
| 第9週 | 罹患数 | 169 | 1 | | 5 | 4 | 9 | 25 | 25 | 19 | 26 | 15 | 14 | 16 | 3 | 7 | |
| | 定点当り | 1.86 | 0.01 | | 0.05 | 0.04 | 0.10 | 0.27 | 0.27 | 0.21 | 0.29 | 0.16 | 0.15 | 0.18 | 0.03 | 0.08 | |
| 第10週 | 罹患数 | 163 | | | 4 | 5 | 10 | 25 | 28 | 24 | 22 | 14 | 9 | 14 | | 8 | |
| | 定点当り | 1.77 | | | 0.04 | 0.05 | 0.11 | 0.27 | 0.30 | 0.26 | 0.24 | 0.15 | 0.10 | 0.15 | | 0.09 | |
| 第11週 | 罹患数 | 171 | | | 4 | 9 | 13 | 21 | 37 | 23 | 21 | 13 | 8 | 18 | 2 | 2 | |
| | 定点当り | 1.92 | | | 0.04 | 0.10 | 0.15 | 0.24 | 0.42 | 0.26 | 0.24 | 0.15 | 0.09 | 0.20 | 0.02 | 0.02 | |

[年齢層別5週分集計]

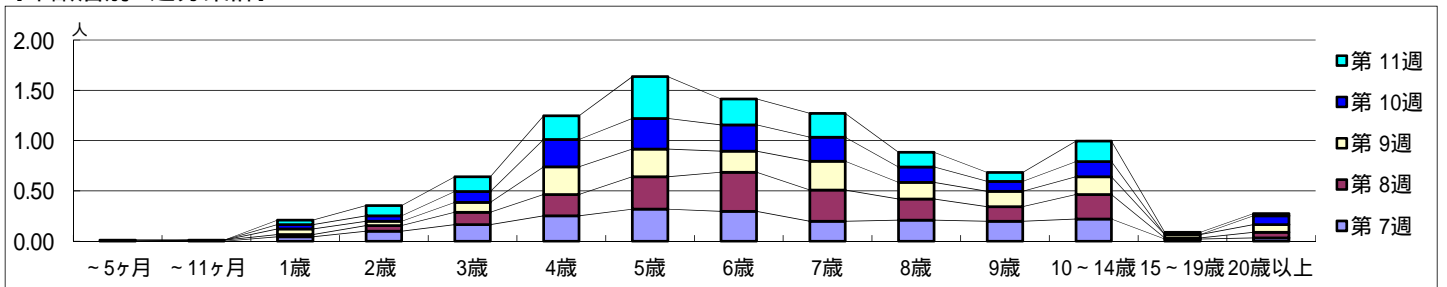

[定点当りの患者数]

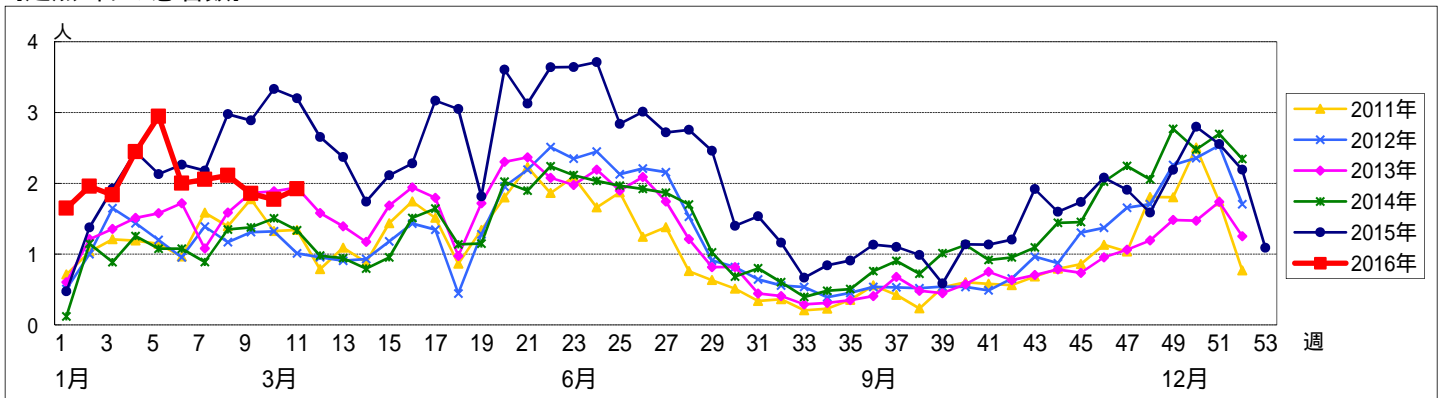

<< 感染性胃腸炎 >>

平成 28年 2月15日 ~ 3月20日
[平成 28年 第7週 ~ 第11週]

[区別・週別報告定点当り]

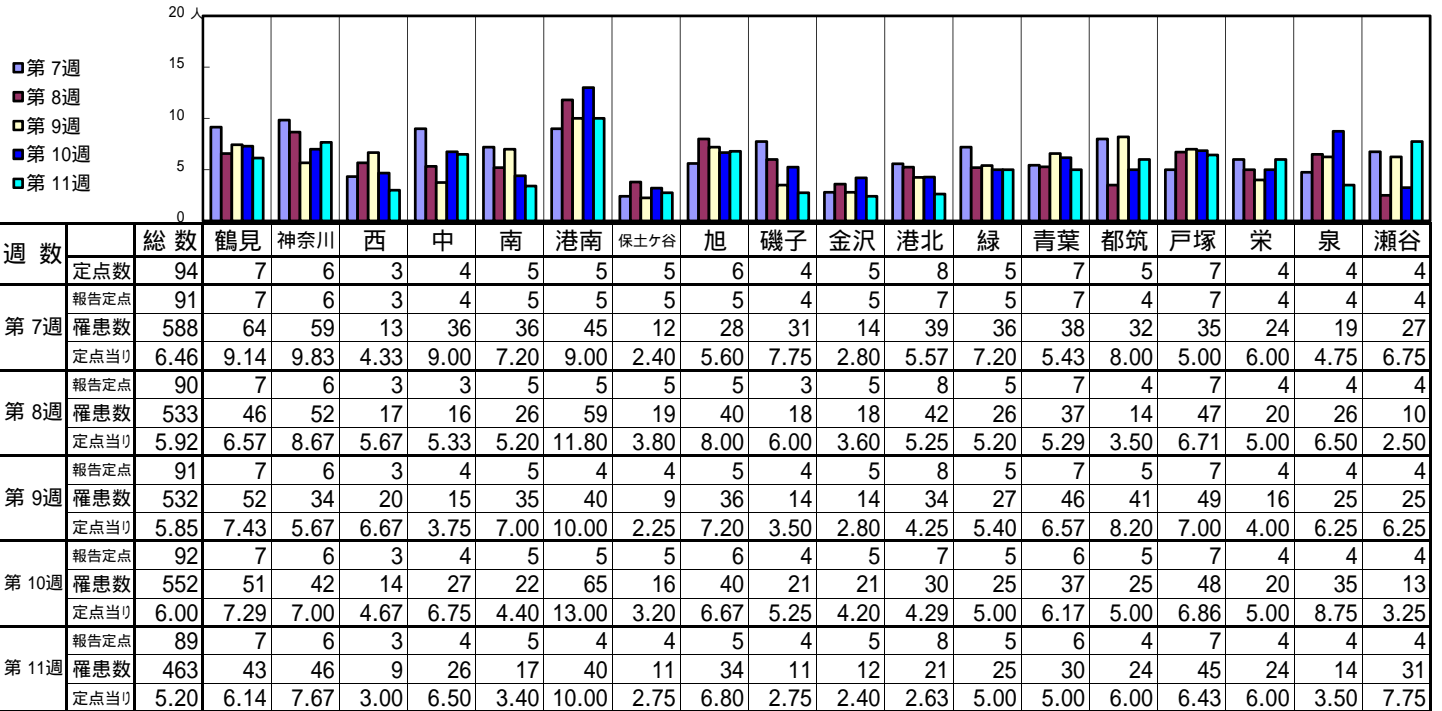

| 週数 | | 合計 | 年齢層別 | | | | | | | | | | | | | | | |
|------|------|------|------|-------|------|------|------|------|------|------|------|------|------|--------|--------|-------|--|--|
| | | | ~5ヶ月 | ~11ヶ月 | 1歳 | 2歳 | 3歳 | 4歳 | 5歳 | 6歳 | 7歳 | 8歳 | 9歳 | 10~14歳 | 15~19歳 | 20歳以上 | | |
| 第7週 | 罹患数 | 588 | 3 | 28 | 61 | 58 | 50 | 52 | 50 | 39 | 33 | 14 | 18 | 60 | 15 | 107 | | |
| | 定点当り | 6.46 | 0.03 | 0.31 | 0.67 | 0.64 | 0.55 | 0.57 | 0.55 | 0.43 | 0.36 | 0.15 | 0.20 | 0.66 | 0.16 | 1.18 | | |
| 第8週 | 罹患数 | 533 | 5 | 22 | 68 | 54 | 47 | 42 | 47 | 31 | 22 | 34 | 19 | 37 | 23 | 82 | | |
| | 定点当り | 5.92 | 0.06 | 0.24 | 0.76 | 0.60 | 0.52 | 0.47 | 0.52 | 0.34 | 0.24 | 0.38 | 0.21 | 0.41 | 0.26 | 0.91 | | |
| 第9週 | 罹患数 | 532 | 3 | 19 | 48 | 47 | 54 | 46 | 42 | 37 | 26 | 20 | 32 | 42 | 19 | 97 | | |
| | 定点当り | 5.85 | 0.03 | 0.21 | 0.53 | 0.52 | 0.59 | 0.51 | 0.46 | 0.41 | 0.29 | 0.22 | 0.35 | 0.46 | 0.21 | 1.07 | | |
| 第10週 | 罹患数 | 552 | 5 | 13 | 59 | 68 | 42 | 50 | 53 | 39 | 31 | 25 | 17 | 52 | 11 | 87 | | |
| | 定点当り | 6.00 | 0.05 | 0.14 | 0.64 | 0.74 | 0.46 | 0.54 | 0.58 | 0.42 | 0.34 | 0.27 | 0.18 | 0.57 | 0.12 | 0.95 | | |
| 第11週 | 罹患数 | 463 | 2 | 8 | 39 | 47 | 39 | 52 | 43 | 50 | 25 | 17 | 16 | 42 | 9 | 74 | | |
| | 定点当り | 5.20 | 0.02 | 0.09 | 0.44 | 0.53 | 0.44 | 0.58 | 0.48 | 0.56 | 0.28 | 0.19 | 0.18 | 0.47 | 0.10 | 0.83 | | |

[年齢層別5週分集計]

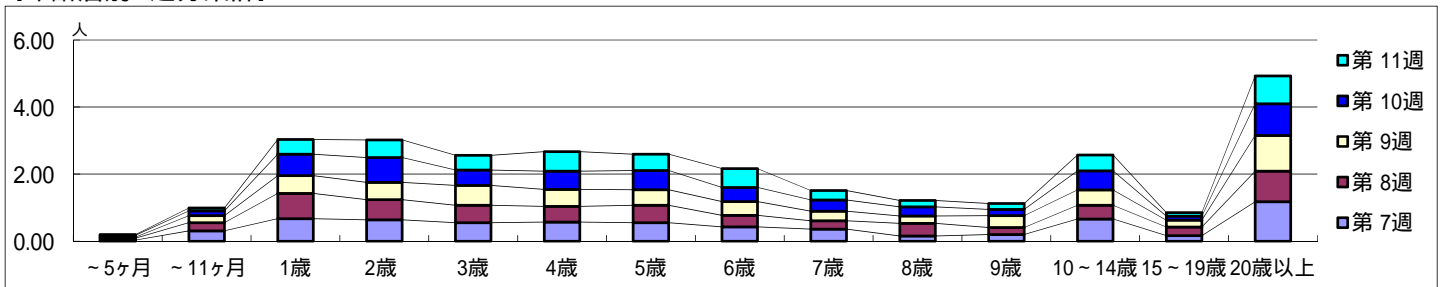

[定点当りの患者数]

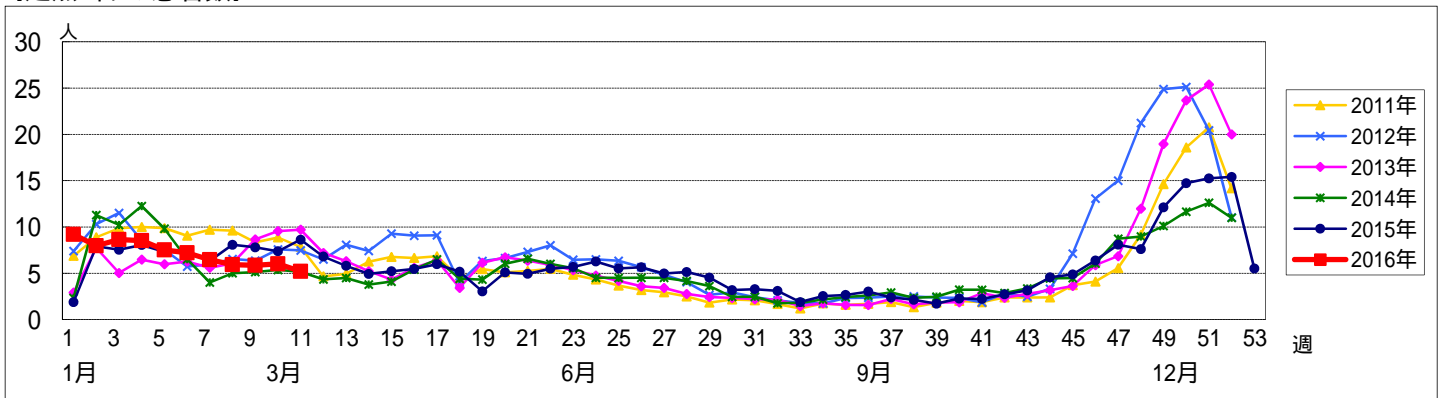

<< 水痘 >>

平成 28年 2月15日 ~ 3月20日
[平成 28年 第7週 ~ 第11週]

【区別・週別報告定点当り】

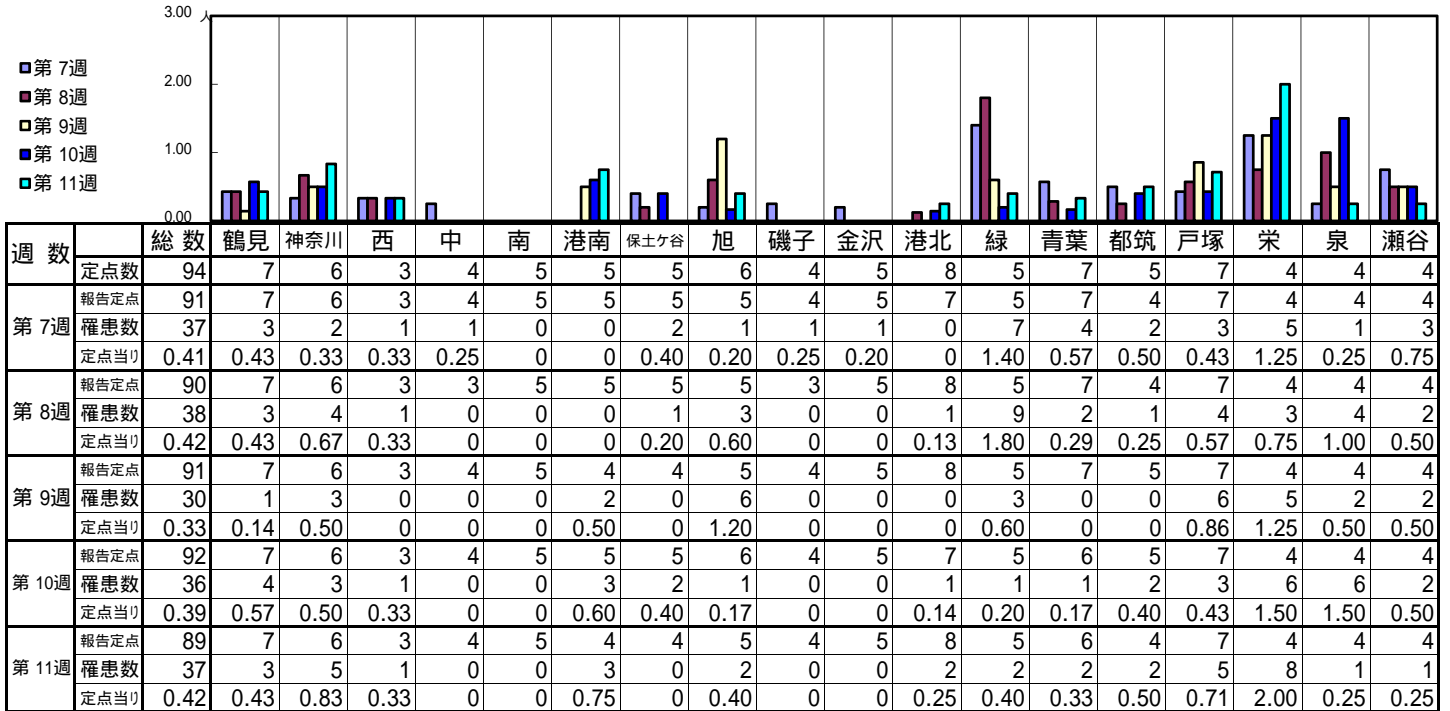

| 週 数 | | 合計 | ~5ヶ月 | ~11ヶ月 | 年齢 | | | | | | | | | | | |
|------|------|------|------|-------|------|------|------|------|------|------|------|------|------|--------|--------|-------|
| | | | | | 1歳 | 2歳 | 3歳 | 4歳 | 5歳 | 6歳 | 7歳 | 8歳 | 9歳 | 10~14歳 | 15~19歳 | 20歳以上 |
| 第7週 | 罹患数 | 37 | | | | 4 | 3 | 8 | 6 | 6 | 2 | 3 | 4 | | | 1 |
| | 定点当り | 0.41 | | | | 0.04 | 0.03 | 0.09 | 0.07 | 0.07 | 0.02 | 0.03 | 0.04 | | | 0.01 |
| 第8週 | 罹患数 | 38 | | 1 | 4 | 4 | 4 | 5 | 1 | 9 | 5 | 4 | | 1 | | |
| | 定点当り | 0.42 | | 0.01 | 0.04 | 0.04 | 0.06 | 0.01 | 0.10 | 0.06 | 0.04 | | 0.01 | | | |
| 第9週 | 罹患数 | 30 | 1 | | 3 | 3 | 2 | 2 | 3 | 4 | 6 | 4 | | 2 | | |
| | 定点当り | 0.33 | 0.01 | | 0.03 | 0.03 | 0.02 | 0.02 | 0.03 | 0.04 | 0.07 | 0.04 | | 0.02 | | |
| 第10週 | 罹患数 | 36 | | 2 | 2 | 1 | 2 | 5 | 4 | 10 | 2 | 4 | | 4 | | |
| | 定点当り | 0.39 | | 0.02 | 0.02 | 0.01 | 0.02 | 0.05 | 0.04 | 0.11 | 0.02 | 0.04 | | 0.04 | | |
| 第11週 | 罹患数 | 37 | 1 | 2 | | 3 | 2 | 2 | 6 | 9 | 5 | 1 | 1 | 5 | | |
| | 定点当り | 0.42 | 0.01 | 0.02 | | 0.03 | 0.02 | 0.02 | 0.07 | 0.10 | 0.06 | 0.01 | 0.01 | 0.06 | | |

【年齢層別5週分集計】

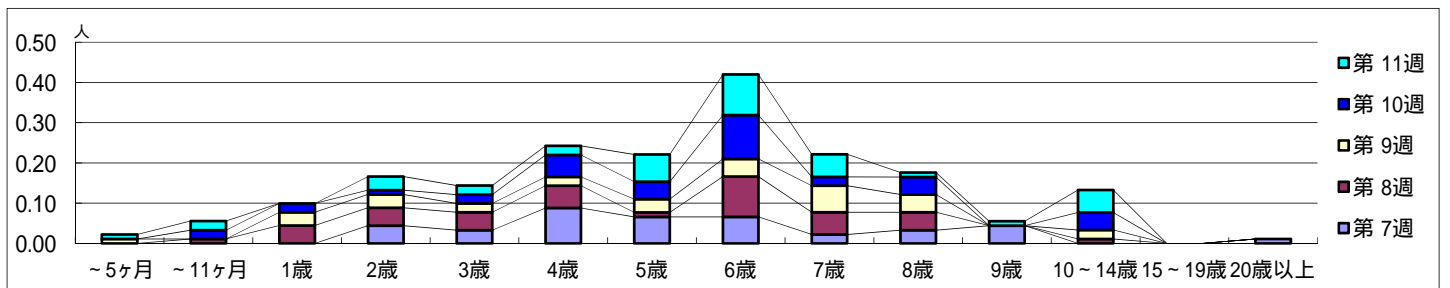

【定点当りの患者数】

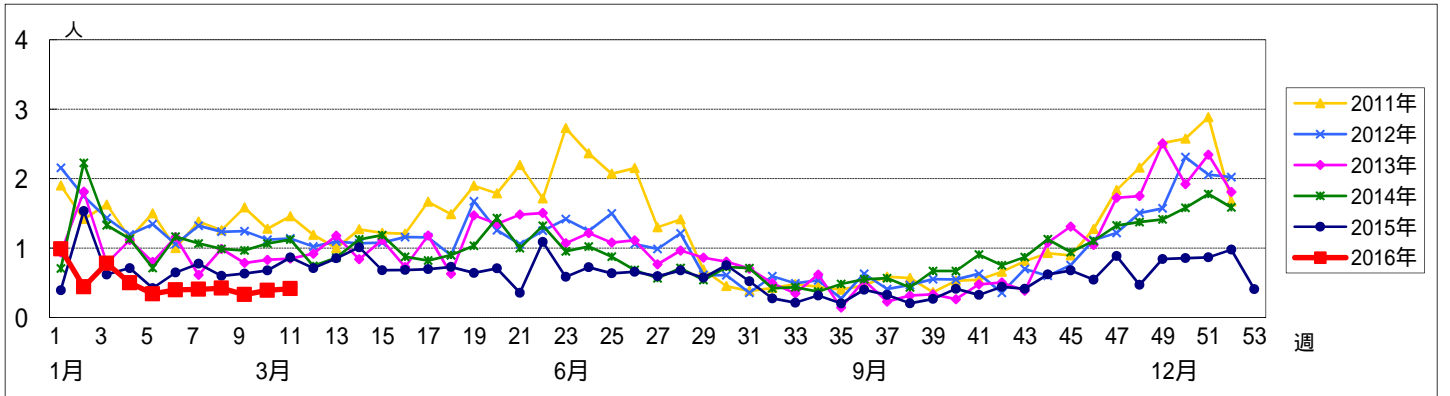

<< 手足口病 >>

平成 28年 2月15日 ~ 3月20日
[平成 28年 第7週 ~ 第11週]

【区別・週別報告定点当り】

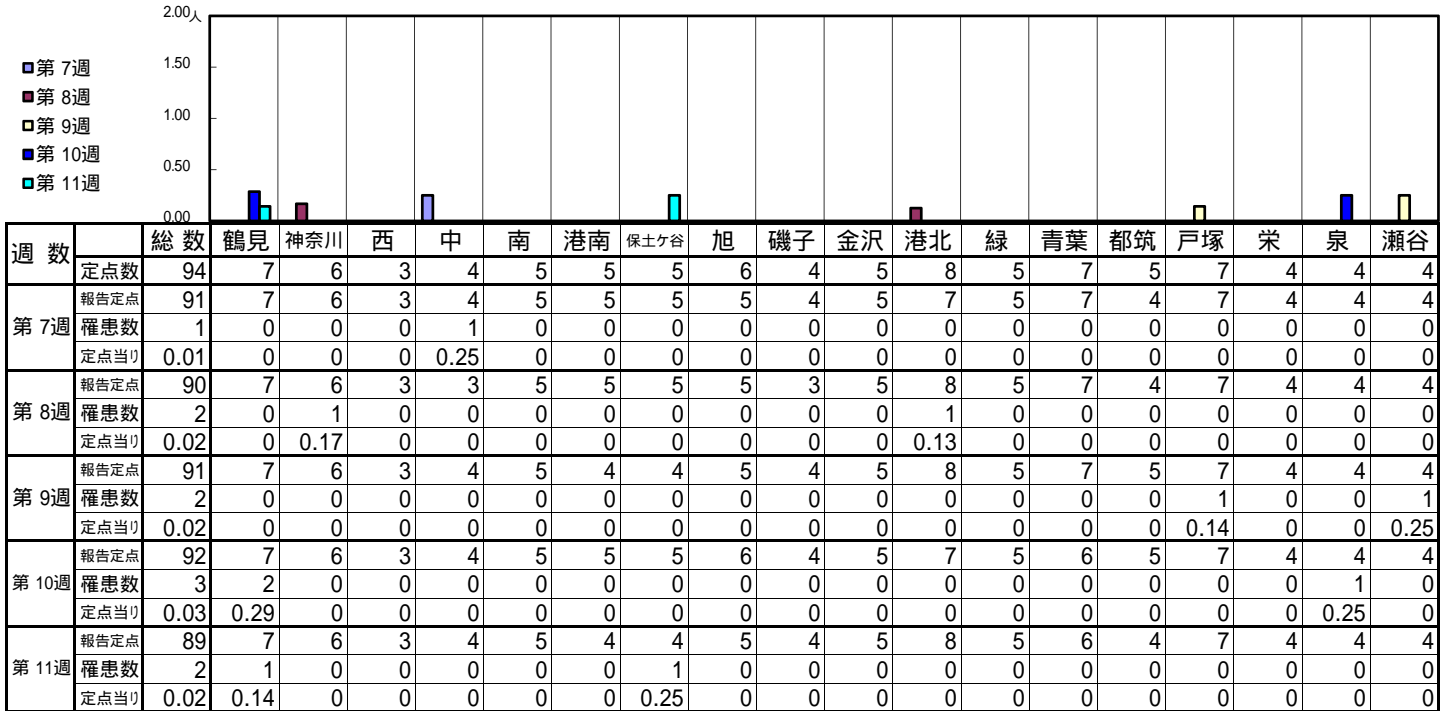

| 週 数 | | 合計 | ~5ヶ月 | ~11ヶ月 | 年齢 | | | | | | | | | | | | |
|------|------|------|------|-------|------|------|------|------|------|----|----|----|------|--------|--------|-------|--|
| | | | | | 1歳 | 2歳 | 3歳 | 4歳 | 5歳 | 6歳 | 7歳 | 8歳 | 9歳 | 10~14歳 | 15~19歳 | 20歳以上 | |
| 第7週 | 罹患数 | 1 | | | | | 1 | | | | | | | | | | |
| | 定点当り | 0.01 | | | | | 0.01 | | | | | | | | | | |
| 第8週 | 罹患数 | 2 | | | | | 2 | | | | | | | | | | |
| | 定点当り | 0.02 | | | | | 0.02 | | | | | | | | | | |
| 第9週 | 罹患数 | 2 | | | | | 1 | 1 | | | | | | | | | |
| | 定点当り | 0.02 | | | | | 0.01 | 0.01 | | | | | | | | | |
| 第10週 | 罹患数 | 3 | | | 1 | 1 | | | | | | | 1 | | | | |
| | 定点当り | 0.03 | | | 0.01 | 0.01 | | | | | | | 0.01 | | | | |
| 第11週 | 罹患数 | 2 | | | 1 | | | | 1 | | | | | | | | |
| | 定点当り | 0.02 | | | 0.01 | | | | 0.01 | | | | | | | | |

【年齢層別5週分集計】

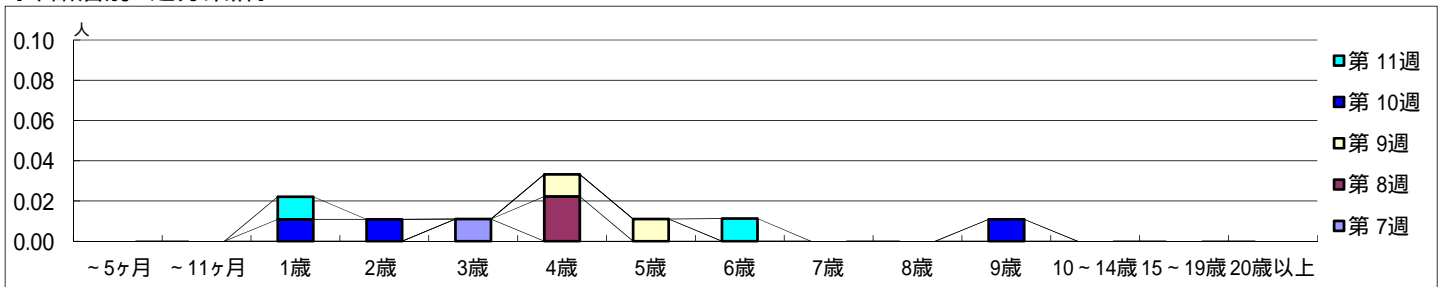

【定点当りの患者数】

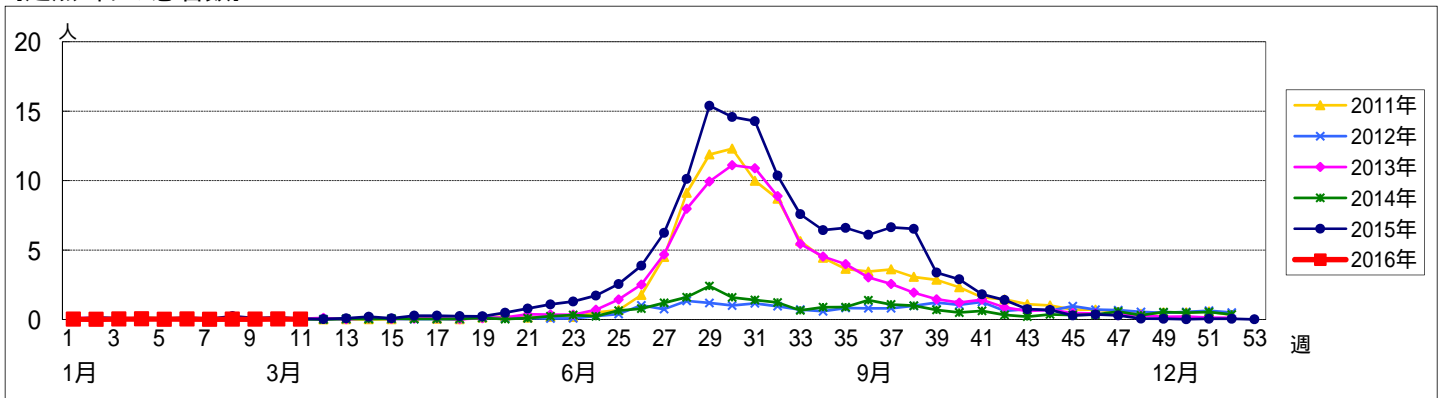

<< 伝染性紅斑 >>

平成 28年 2月15日 ~ 3月20日
[平成 28年 第7週 ~ 第11週]

[区別・週別報告定点当り]

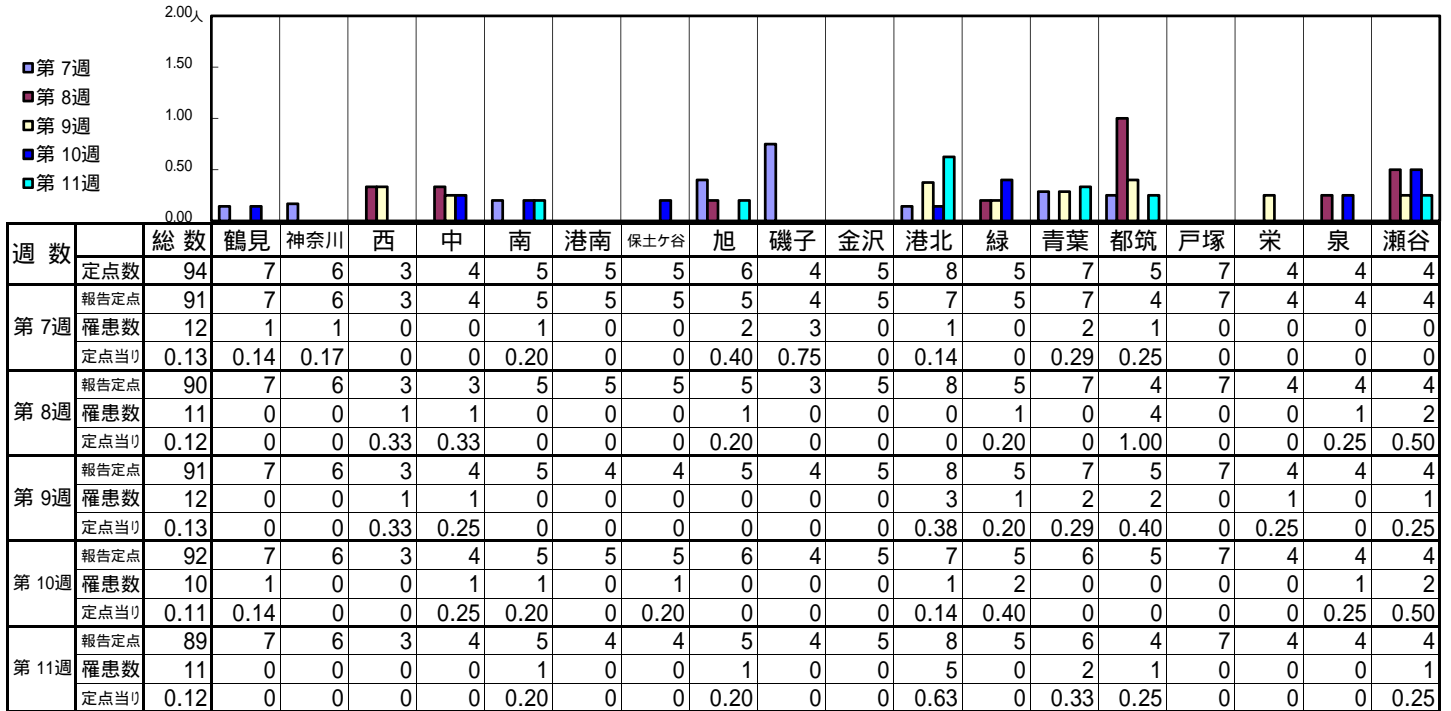

| 週数 | | 合計 | ~5ヶ月 | ~11ヶ月 | 年齢 | | | | | | | | | | | | |
|------|------|------|------|-------|------|------|------|------|------|------|------|------|------|--------|--------|-------|--|
| | | | | | 1歳 | 2歳 | 3歳 | 4歳 | 5歳 | 6歳 | 7歳 | 8歳 | 9歳 | 10~14歳 | 15~19歳 | 20歳以上 | |
| 第7週 | 罹患数 | 12 | | | 1 | 1 | 1 | | 2 | 2 | 2 | 3 | | | | | |
| | 定点当り | 0.13 | | | 0.01 | 0.01 | 0.01 | | 0.02 | 0.02 | 0.02 | 0.03 | | | | | |
| 第8週 | 罹患数 | 11 | | | 1 | | 1 | | 4 | 3 | | | 1 | 1 | | | |
| | 定点当り | 0.12 | | | 0.01 | | 0.01 | | 0.04 | 0.03 | | | 0.01 | 0.01 | | | |
| 第9週 | 罹患数 | 12 | | | | | | 1 | 1 | 2 | 3 | 2 | 2 | 1 | | | |
| | 定点当り | 0.13 | | | | | | 0.01 | 0.01 | 0.02 | 0.03 | 0.02 | 0.02 | 0.01 | | | |
| 第10週 | 罹患数 | 10 | | | 1 | | 1 | 3 | 2 | | 2 | | 1 | | | | |
| | 定点当り | 0.11 | | | 0.01 | | 0.01 | 0.03 | 0.02 | | 0.02 | | 0.01 | | | | |
| 第11週 | 罹患数 | 11 | | | | | 3 | 1 | 1 | 2 | 2 | 1 | | 1 | | | |
| | 定点当り | 0.12 | | | | | 0.03 | 0.01 | 0.01 | 0.02 | 0.02 | 0.01 | | 0.01 | | | |

[年齢層別5週分集計]

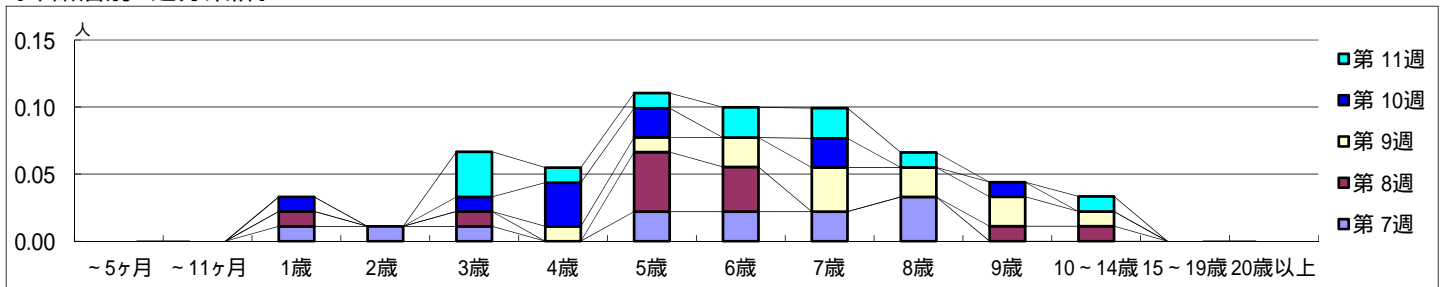

[定点当りの患者数]

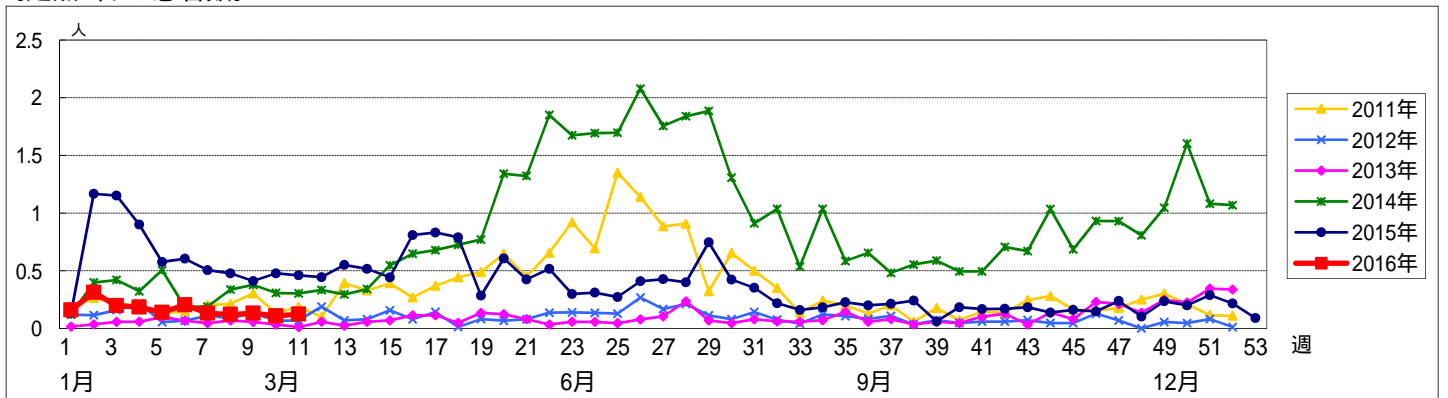

<< 突発性発しん >>

平成 28年 2月15日 ~ 3月20日
[平成 28年 第7週 ~ 第11週]

【区別・週別報告定点当り】

| 週 数 | | 総数 | 区別 | | | | | | | | | | | | | | | | | |
|-------|------|------|------|------|------|------|------|------|------|------|------|------|------|------|------|------|------|------|------|------|
| | | | 鶴見 | 神奈川 | 西 | 中 | 南 | 港南 | 保土ヶ谷 | 旭 | 磯子 | 金沢 | 港北 | 緑 | 青葉 | 都筑 | 戸塚 | 栄 | 泉 | 瀬谷 |
| 第 7週 | 定点数 | 94 | 7 | 6 | 3 | 4 | 5 | 5 | 5 | 6 | 4 | 5 | 8 | 5 | 7 | 5 | 7 | 4 | 4 | 4 |
| | 報告定点 | 91 | 7 | 6 | 3 | 4 | 5 | 5 | 5 | 5 | 4 | 5 | 7 | 5 | 7 | 4 | 7 | 4 | 4 | 4 |
| | 罹患数 | 36 | 0 | 7 | 0 | 0 | 0 | 2 | 0 | 1 | 2 | 0 | 3 | 6 | 8 | 2 | 1 | 0 | 1 | 3 |
| | 定点当り | 0.40 | 0 | 1.17 | 0 | 0 | 0 | 0.40 | 0 | 0.20 | 0.50 | 0 | 0.43 | 1.20 | 1.14 | 0.50 | 0.14 | 0 | 0.25 | 0.75 |
| 第 8週 | 報告定点 | 90 | 7 | 6 | 3 | 3 | 5 | 5 | 5 | 3 | 5 | 8 | 5 | 7 | 4 | 7 | 4 | 4 | 4 | |
| | 罹患数 | 39 | 4 | 2 | 3 | 2 | 3 | 2 | 0 | 0 | 1 | 3 | 7 | 4 | 0 | 3 | 0 | 0 | 2 | |
| | 定点当り | 0.43 | 0.57 | 0.33 | 1.00 | 0.67 | 0.60 | 0.40 | 0 | 0 | 0.33 | 0.60 | 0.38 | 1.40 | 0.57 | 0 | 0.43 | 0 | 0.50 | |
| | 報告定点 | 91 | 7 | 6 | 3 | 4 | 5 | 4 | 4 | 5 | 4 | 5 | 8 | 5 | 7 | 5 | 7 | 4 | 4 | 4 |
| 第 9週 | 報告定点 | 91 | 7 | 6 | 3 | 4 | 5 | 4 | 4 | 5 | 4 | 5 | 8 | 5 | 7 | 5 | 7 | 4 | 4 | 4 |
| | 罹患数 | 32 | 5 | 3 | 1 | 2 | 2 | 3 | 0 | 0 | 0 | 1 | 1 | 4 | 2 | 3 | 0 | 0 | 3 | 2 |
| | 定点当り | 0.35 | 0.71 | 0.50 | 0.33 | 0.50 | 0.40 | 0.75 | 0 | 0 | 0 | 0.20 | 0.13 | 0.80 | 0.29 | 0.60 | 0 | 0 | 0.75 | 0.50 |
| | 報告定点 | 92 | 7 | 6 | 3 | 4 | 5 | 5 | 5 | 6 | 4 | 5 | 7 | 5 | 6 | 5 | 7 | 4 | 4 | 4 |
| 第 10週 | 報告定点 | 92 | 7 | 6 | 3 | 4 | 5 | 5 | 5 | 6 | 4 | 5 | 7 | 5 | 6 | 5 | 7 | 4 | 4 | 4 |
| | 罹患数 | 33 | 4 | 5 | 2 | 0 | 2 | 2 | 0 | 0 | 1 | 4 | 0 | 4 | 2 | 2 | 1 | 1 | 0 | 3 |
| | 定点当り | 0.36 | 0.57 | 0.83 | 0.67 | 0 | 0.40 | 0.40 | 0 | 0 | 0.25 | 0.80 | 0 | 0.80 | 0.33 | 0.40 | 0.14 | 0.25 | 0 | 0.75 |
| | 報告定点 | 89 | 7 | 6 | 3 | 4 | 5 | 4 | 4 | 5 | 4 | 5 | 8 | 5 | 6 | 4 | 7 | 4 | 4 | 4 |
| 第 11週 | 報告定点 | 89 | 7 | 6 | 3 | 4 | 5 | 4 | 4 | 5 | 4 | 5 | 8 | 5 | 6 | 4 | 7 | 4 | 4 | 4 |
| | 罹患数 | 25 | 4 | 1 | 1 | 1 | 2 | 1 | 0 | 0 | 2 | 1 | 1 | 4 | 1 | 1 | 3 | 0 | 1 | 1 |
| | 定点当り | 0.28 | 0.57 | 0.17 | 0.33 | 0.25 | 0.40 | 0.25 | 0 | 0 | 0.50 | 0.20 | 0.13 | 0.80 | 0.17 | 0.25 | 0.43 | 0 | 0.25 | 0.25 |

| 週 数 | | 合計 | 年齢層別 | | | | | | | | | | | | | |
|-------|------|------|------|-------|------|------|------|----|----|----|----|----|----|--------|--------|-------|
| | | | ~5ヶ月 | ~11ヶ月 | 1歳 | 2歳 | 3歳 | 4歳 | 5歳 | 6歳 | 7歳 | 8歳 | 9歳 | 10~14歳 | 15~19歳 | 20歳以上 |
| 第 7週 | 罹患数 | 36 | 1 | 13 | 16 | 5 | 1 | | | | | | | | | |
| | 定点当り | 0.40 | 0.01 | 0.14 | 0.18 | 0.05 | 0.01 | | | | | | | | | |
| 第 8週 | 罹患数 | 39 | | 10 | 26 | 2 | 1 | | | | | | | | | |
| | 定点当り | 0.43 | | 0.11 | 0.29 | 0.02 | 0.01 | | | | | | | | | |
| 第 9週 | 罹患数 | 32 | | 13 | 14 | 4 | 1 | | | | | | | | | |
| | 定点当り | 0.35 | | 0.14 | 0.15 | 0.04 | 0.01 | | | | | | | | | |
| 第 10週 | 罹患数 | 33 | | 18 | 12 | 2 | 1 | | | | | | | | | |
| | 定点当り | 0.36 | | 0.20 | 0.13 | 0.02 | 0.01 | | | | | | | | | |
| 第 11週 | 罹患数 | 25 | | 11 | 12 | 1 | 1 | | | | | | | | | |
| | 定点当り | 0.28 | | 0.12 | 0.13 | 0.01 | 0.01 | | | | | | | | | |

【年齢層別5週分集計】

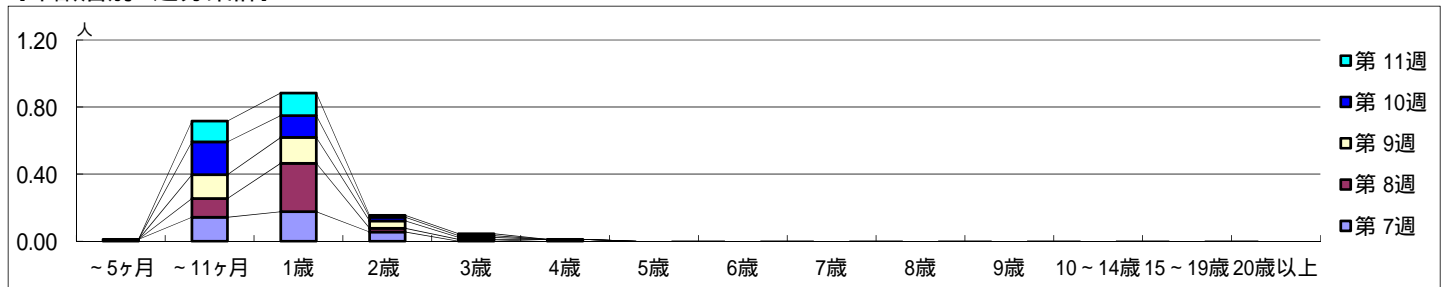

【定点当りの患者数】

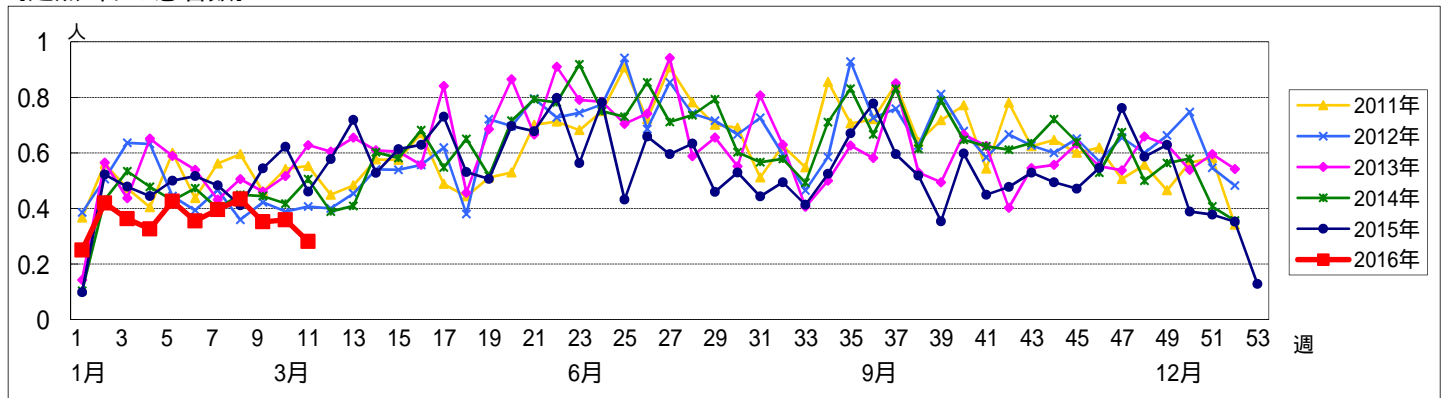

【区別・週別報告定点当り】

| 週数 | | 総数 | 区別 | | | | | | | | | | | | | | | | | |
|------|------|------|----|-----|---|---|------|----|------|------|----|----|----|---|----|----|----|---|---|----|
| | | | 鶴見 | 神奈川 | 西 | 中 | 南 | 港南 | 保土ヶ谷 | 旭 | 磯子 | 金沢 | 港北 | 緑 | 青葉 | 都筑 | 戸塚 | 栄 | 泉 | 瀬谷 |
| 第7週 | 定点数 | 94 | 7 | 6 | 3 | 4 | 5 | 5 | 5 | 6 | 4 | 5 | 8 | 5 | 7 | 5 | 7 | 4 | 4 | 4 |
| | 報告定点 | 91 | 7 | 6 | 3 | 4 | 5 | 5 | 5 | 5 | 4 | 5 | 7 | 5 | 7 | 4 | 7 | 4 | 4 | 4 |
| | 罹患数 | 1 | 0 | 0 | 0 | 0 | 1 | 0 | 0 | 0 | 0 | 0 | 0 | 0 | 0 | 0 | 0 | 0 | 0 | 0 |
| | 定点当り | 0.01 | 0 | 0 | 0 | 0 | 0.20 | 0 | 0 | 0 | 0 | 0 | 0 | 0 | 0 | 0 | 0 | 0 | 0 | 0 |
| 第8週 | 報告定点 | 90 | 7 | 6 | 3 | 3 | 5 | 5 | 5 | 5 | 3 | 5 | 8 | 5 | 7 | 4 | 7 | 4 | 4 | 4 |
| | 罹患数 | 1 | 0 | 0 | 0 | 0 | 0 | 0 | 0 | 1 | 0 | 0 | 0 | 0 | 0 | 0 | 0 | 0 | 0 | 0 |
| | 定点当り | 0.01 | 0 | 0 | 0 | 0 | 0 | 0 | 0 | 0.20 | 0 | 0 | 0 | 0 | 0 | 0 | 0 | 0 | 0 | 0 |
| | 報告定点 | 91 | 7 | 6 | 3 | 4 | 5 | 4 | 4 | 5 | 4 | 5 | 8 | 5 | 7 | 5 | 7 | 4 | 4 | 4 |
| 第9週 | 報告定点 | 91 | 7 | 6 | 3 | 4 | 5 | 4 | 4 | 5 | 4 | 5 | 8 | 5 | 7 | 5 | 7 | 4 | 4 | 4 |
| | 罹患数 | 0 | 0 | 0 | 0 | 0 | 0 | 0 | 0 | 0 | 0 | 0 | 0 | 0 | 0 | 0 | 0 | 0 | 0 | 0 |
| | 定点当り | 0 | 0 | 0 | 0 | 0 | 0 | 0 | 0 | 0 | 0 | 0 | 0 | 0 | 0 | 0 | 0 | 0 | 0 | 0 |
| | 報告定点 | 92 | 7 | 6 | 3 | 4 | 5 | 5 | 5 | 6 | 4 | 5 | 7 | 5 | 6 | 5 | 7 | 4 | 4 | 4 |
| 第10週 | 報告定点 | 92 | 7 | 6 | 3 | 4 | 5 | 5 | 5 | 6 | 4 | 5 | 7 | 5 | 6 | 5 | 7 | 4 | 4 | 4 |
| | 罹患数 | 0 | 0 | 0 | 0 | 0 | 0 | 0 | 0 | 0 | 0 | 0 | 0 | 0 | 0 | 0 | 0 | 0 | 0 | 0 |
| | 定点当り | 0 | 0 | 0 | 0 | 0 | 0 | 0 | 0 | 0 | 0 | 0 | 0 | 0 | 0 | 0 | 0 | 0 | 0 | 0 |
| | 報告定点 | 89 | 7 | 6 | 3 | 4 | 5 | 4 | 4 | 5 | 4 | 5 | 8 | 5 | 6 | 4 | 7 | 4 | 4 | 4 |
| 第11週 | 報告定点 | 89 | 7 | 6 | 3 | 4 | 5 | 4 | 4 | 5 | 4 | 5 | 8 | 5 | 6 | 4 | 7 | 4 | 4 | 4 |
| | 罹患数 | 0 | 0 | 0 | 0 | 0 | 0 | 0 | 0 | 0 | 0 | 0 | 0 | 0 | 0 | 0 | 0 | 0 | 0 | 0 |
| | 定点当り | 0 | 0 | 0 | 0 | 0 | 0 | 0 | 0 | 0 | 0 | 0 | 0 | 0 | 0 | 0 | 0 | 0 | 0 | 0 |

| 週数 | | 合計 | ~5ヶ月 | ~11ヶ月 | 1歳 | 2歳 | 3歳 | 4歳 | 5歳 | 6歳 | 7歳 | 8歳 | 9歳 | 10~14歳 | 15~19歳 | 20歳以上 |
|------|------|------|------|-------|----|----|----|----|----|------|----|----|----|--------|--------|-------|
| | | | | | | | | | | | | | | | | |
| | 定点当り | 0.01 | | | | | | | | | | | | | | 0.01 |
| 第8週 | 罹患数 | 1 | | | | | | | | 1 | | | | | | |
| | 定点当り | 0.01 | | | | | | | | 0.01 | | | | | | |
| 第9週 | 罹患数 | 0 | | | | | | | | | | | | | | |
| | 定点当り | 0 | | | | | | | | | | | | | | |
| 第10週 | 罹患数 | 0 | | | | | | | | | | | | | | |
| | 定点当り | 0 | | | | | | | | | | | | | | |
| 第11週 | 罹患数 | 0 | | | | | | | | | | | | | | |
| | 定点当り | 0 | | | | | | | | | | | | | | |

【年齢層別5週分集計】

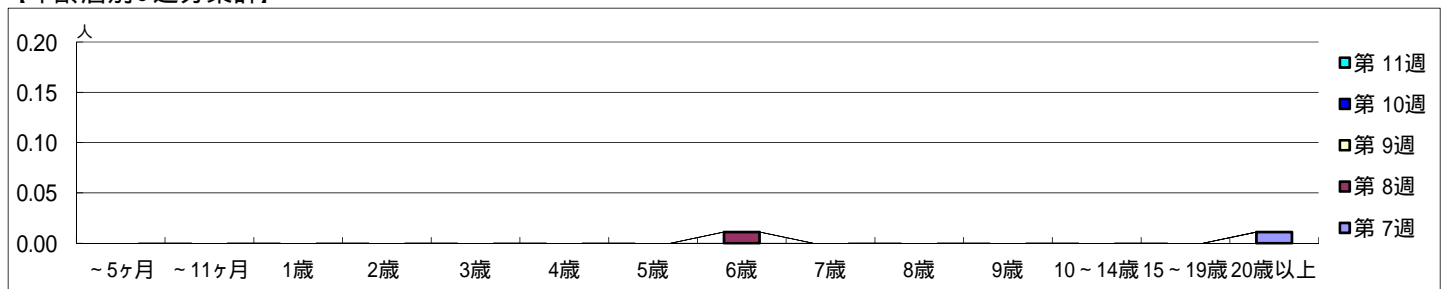

【定点当りの患者数】

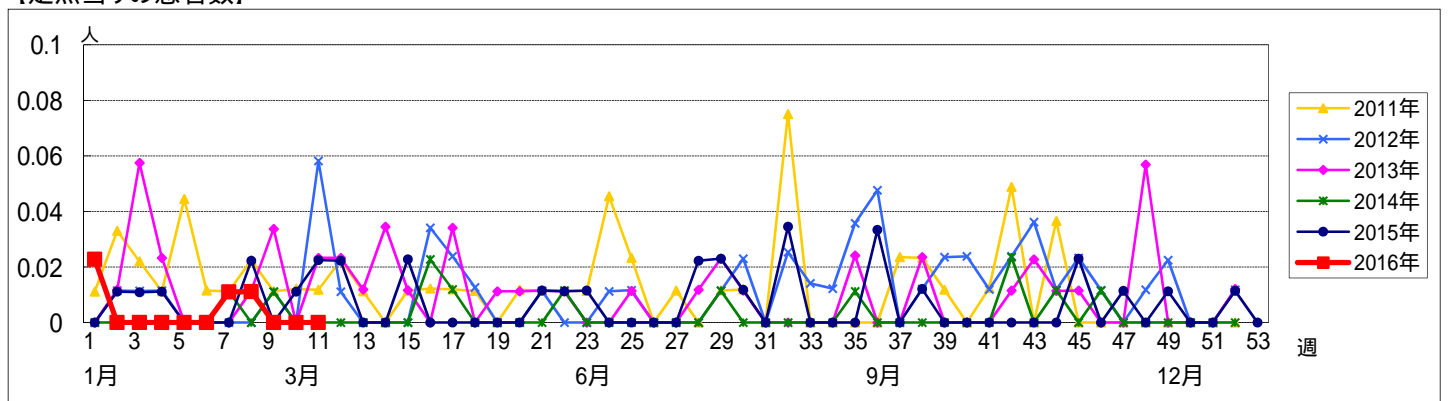

【区別・週別報告定点当り】

| 週 数 | | 総数 | 鶴見 | 神奈川 | 西 | 中 | 南 | 港南 | 保土ヶ谷 | 旭 | 磯子 | 金沢 | 港北 | 緑 | 青葉 | 都筑 | 戸塚 | 栄 | 泉 | 瀬谷 |
|------|------|------|-----|------|---|---|---|----|------|---|----|----|----|------|----|----|----|---|---|----|
| | | | 定点数 | 94 | 7 | 6 | 3 | 4 | 5 | 5 | 5 | 5 | 6 | 4 | 5 | 8 | 5 | 7 | 5 | 7 |
| 第7週 | 報告定点 | 91 | 7 | 6 | 3 | 4 | 5 | 5 | 5 | 5 | 4 | 5 | 7 | 5 | 7 | 4 | 7 | 4 | 4 | 4 |
| | 罹患数 | 0 | 0 | 0 | 0 | 0 | 0 | 0 | 0 | 0 | 0 | 0 | 0 | 0 | 0 | 0 | 0 | 0 | 0 | 0 |
| 第8週 | 報告定点 | 90 | 7 | 6 | 3 | 3 | 5 | 5 | 5 | 5 | 3 | 5 | 8 | 5 | 7 | 4 | 7 | 4 | 4 | 4 |
| | 罹患数 | 0 | 0 | 0 | 0 | 0 | 0 | 0 | 0 | 0 | 0 | 0 | 0 | 0 | 0 | 0 | 0 | 0 | 0 | 0 |
| 第9週 | 報告定点 | 91 | 7 | 6 | 3 | 4 | 5 | 4 | 4 | 5 | 4 | 5 | 8 | 5 | 7 | 5 | 7 | 4 | 4 | 4 |
| | 罹患数 | 1 | 0 | 0 | 0 | 0 | 0 | 0 | 1 | 0 | 0 | 0 | 0 | 0 | 0 | 0 | 0 | 0 | 0 | 0 |
| 第10週 | 報告定点 | 92 | 7 | 6 | 3 | 4 | 5 | 5 | 5 | 6 | 4 | 5 | 7 | 5 | 6 | 5 | 7 | 4 | 4 | 4 |
| | 罹患数 | 2 | 0 | 0 | 0 | 0 | 0 | 0 | 1 | 0 | 0 | 0 | 0 | 1 | 0 | 0 | 0 | 0 | 0 | 0 |
| 第11週 | 報告定点 | 89 | 7 | 6 | 3 | 4 | 5 | 4 | 4 | 5 | 4 | 5 | 8 | 5 | 6 | 4 | 7 | 4 | 4 | 4 |
| | 罹患数 | 2 | 0 | 1 | 0 | 0 | 0 | 0 | 0 | 0 | 0 | 0 | 0 | 1 | 0 | 0 | 0 | 0 | 0 | 0 |
| | 定点当り | 0.02 | 0 | 0.17 | 0 | 0 | 0 | 0 | 0 | 0 | 0 | 0 | 0 | 0.20 | 0 | 0 | 0 | 0 | 0 | 0 |

| 週 数 | | 合計 | ~5ヶ月 | ~11ヶ月 | 1歳 | 2歳 | 3歳 | 4歳 | 5歳 | 6歳 | 7歳 | 8歳 | 9歳 | 10~14歳 | 15~19歳 | 20歳以上 |
|------|------|------|------|-------|------|------|----|----|------|----|----|------|----|--------|--------|-------|
| | | | 第7週 | 罹患数 | 0 | | | | | | | | | | | |
| | 定点当り | 0 | | | | | | | | | | | | | | |
| 第8週 | 罹患数 | 0 | | | | | | | | | | | | | | |
| | 定点当り | 0 | | | | | | | | | | | | | | |
| 第9週 | 罹患数 | 1 | | | | | | | | | | | | | | 1 |
| | 定点当り | 0.01 | | | | | | | | | | | | | | 0.01 |
| 第10週 | 罹患数 | 2 | | | | | | | 1 | | | 1 | | | | |
| | 定点当り | 0.02 | | | | | | | 0.01 | | | 0.01 | | | | |
| 第11週 | 罹患数 | 2 | | | 1 | 1 | | | | | | | | | | |
| | 定点当り | 0.02 | | | 0.01 | 0.01 | | | | | | | | | | |

【年齢層別5週分集計】

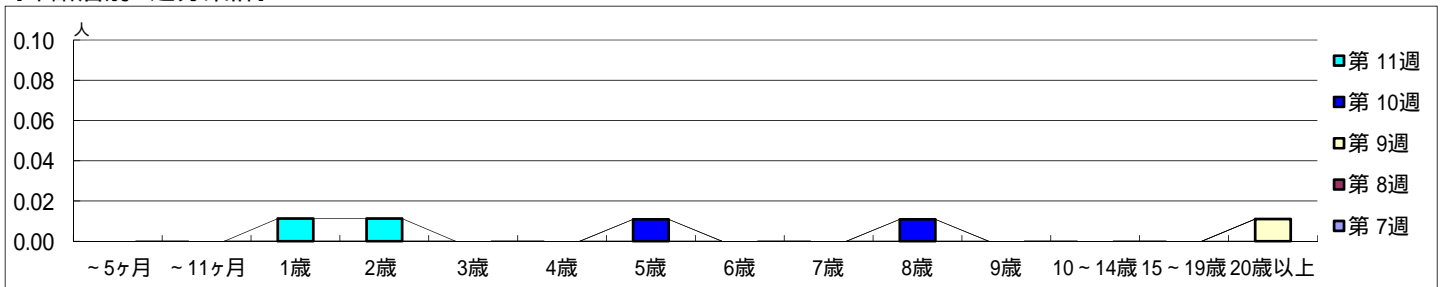

【定点当りの患者数】

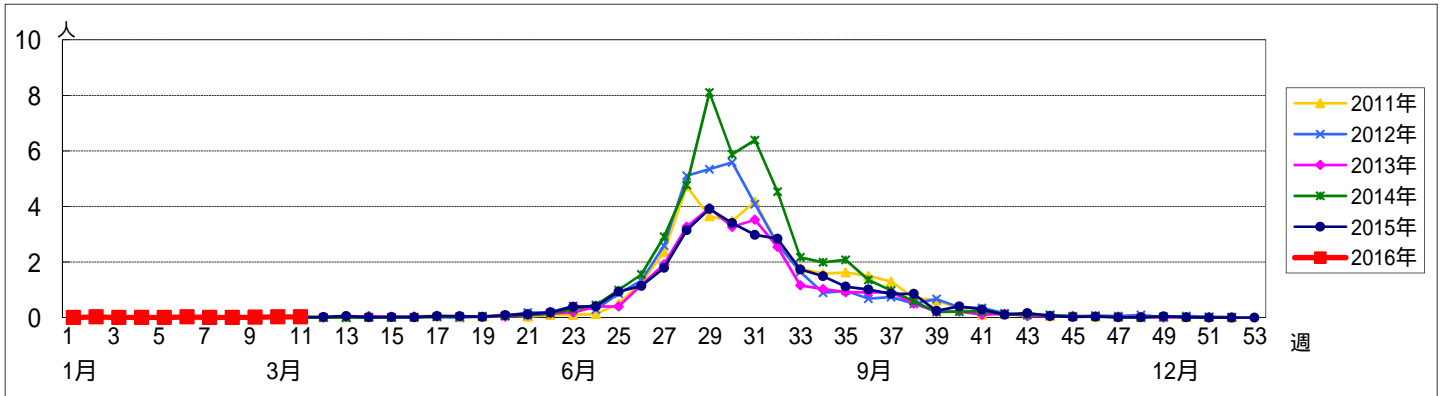

<< 流行性耳下腺炎 >>

平成 28年 2月15日 ~ 3月20日
[平成 28年 第7週 ~ 第11週]

【区別・週別報告定点当り】

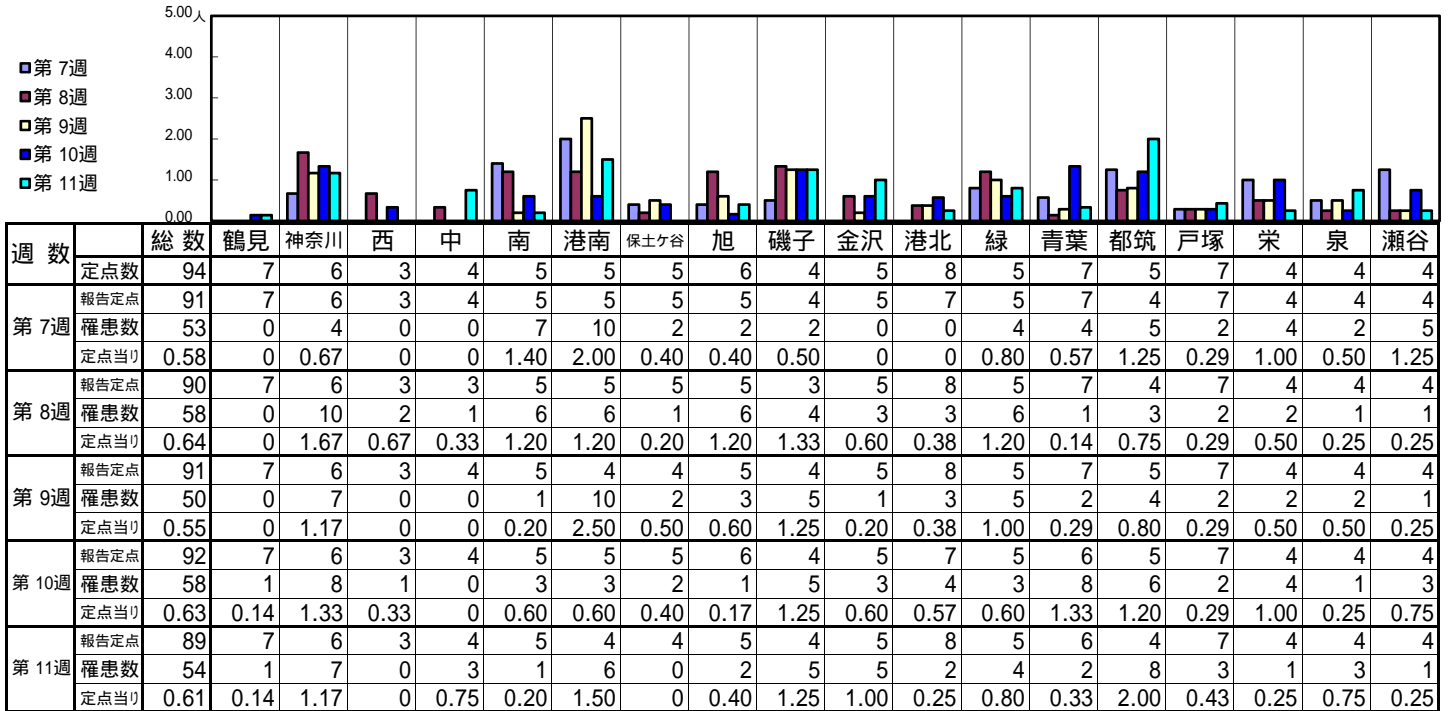

| 週数 | | 合計 | ~5ヶ月 | ~11ヶ月 | 年齢層別 | | | | | | | | | | | | |
|------|------|------|------|-------|------|------|------|------|------|------|------|------|------|--------|--------|-------|--|
| | | | | | 1歳 | 2歳 | 3歳 | 4歳 | 5歳 | 6歳 | 7歳 | 8歳 | 9歳 | 10~14歳 | 15~19歳 | 20歳以上 | |
| 第7週 | 罹患数 | 53 | | | | 1 | 5 | 6 | 6 | 9 | 9 | 4 | 5 | 8 | | | |
| | 定点当り | 0.58 | | | | 0.01 | 0.05 | 0.07 | 0.07 | 0.10 | 0.10 | 0.04 | 0.05 | 0.09 | | | |
| 第8週 | 罹患数 | 58 | | | 2 | 3 | 5 | 6 | 7 | 4 | 14 | 3 | 4 | 9 | | 1 | |
| | 定点当り | 0.64 | | | 0.02 | 0.03 | 0.06 | 0.07 | 0.08 | 0.04 | 0.16 | 0.03 | 0.04 | 0.10 | | 0.01 | |
| 第9週 | 罹患数 | 50 | | | 2 | 2 | 2 | 4 | 5 | 13 | 5 | 4 | 4 | 9 | | | |
| | 定点当り | 0.55 | | | 0.02 | 0.02 | 0.02 | 0.04 | 0.05 | 0.14 | 0.05 | 0.04 | 0.04 | 0.10 | | | |
| 第10週 | 罹患数 | 58 | | | | 3 | 2 | 4 | 10 | 7 | 2 | 8 | 7 | 14 | 1 | | |
| | 定点当り | 0.63 | | | | 0.03 | 0.02 | 0.04 | 0.11 | 0.08 | 0.02 | 0.09 | 0.08 | 0.15 | 0.01 | | |
| 第11週 | 罹患数 | 54 | | | 2 | 1 | 7 | 5 | 5 | 6 | 7 | 6 | 5 | 6 | 3 | 1 | |
| | 定点当り | 0.61 | | | 0.02 | 0.01 | 0.08 | 0.06 | 0.06 | 0.07 | 0.08 | 0.07 | 0.06 | 0.07 | 0.03 | 0.01 | |

【年齢層別5週分集計】

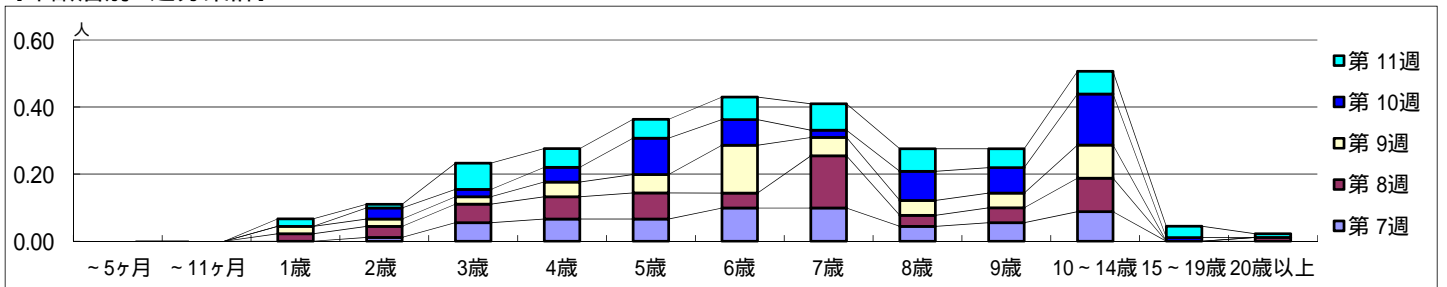

【定点当りの患者数】

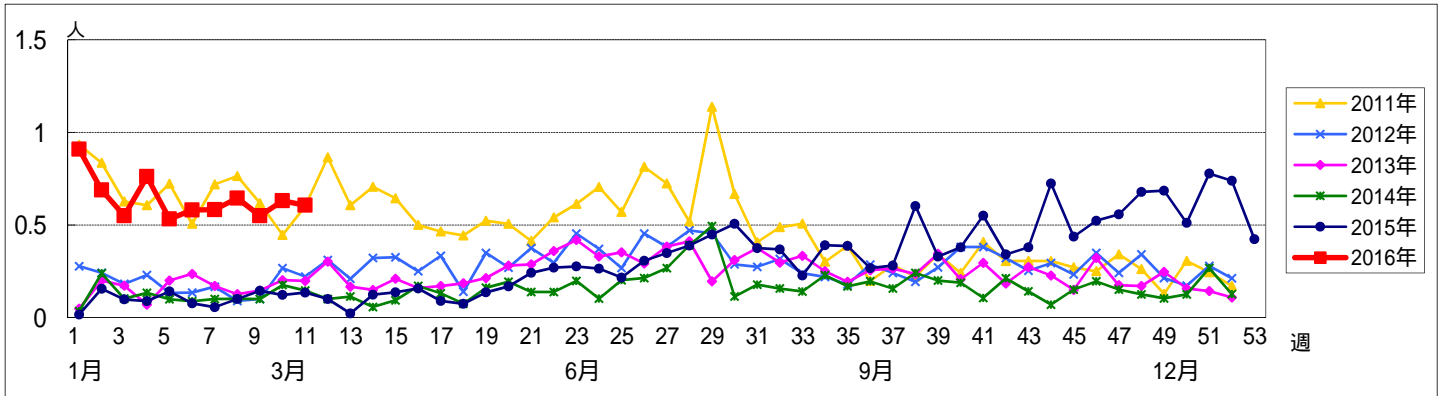

<< 急性出血性結膜炎 >>

平成 28年 2月15日 ~ 3月20日
[平成 28年 第7週 ~ 第11週]

【区別・週別報告定点当り】

| 週数 | 総数 | 鶴見 | 神奈川 | 西 | 中 | 南 | 港南 | 保土ヶ谷 | 旭 | 磯子 | 金沢 | 港北 | 緑 | 青葉 | 都筑 | 戸塚 | 栄 | 泉 | 瀬谷 |
|------|------|----|-----|---|------|---|----|------|---|----|----|----|---|------|----|----|---|---|------|
| 第7週 | 22 | 2 | 1 | 1 | 1 | 1 | 1 | 1 | 1 | 1 | 1 | 2 | 1 | 2 | 1 | 2 | 1 | 1 | 1 |
| 報告定点 | 21 | 2 | 1 | 1 | 1 | 1 | | 1 | 1 | 1 | 1 | 2 | 1 | 2 | 1 | 2 | 1 | 1 | 1 |
| 罹患数 | 0 | 0 | 0 | 0 | 0 | 0 | 0 | 0 | 0 | 0 | 0 | 0 | 0 | 0 | 0 | 0 | 0 | 0 | 0 |
| 定点当り | 0 | 0 | 0 | 0 | 0 | 0 | 0 | 0 | 0 | 0 | 0 | 0 | 0 | 0 | 0 | 0 | 0 | 0 | 0 |
| 第8週 | 20 | 2 | 1 | 1 | 1 | 1 | | 1 | | 1 | 1 | 2 | 1 | 2 | 1 | 2 | 1 | 1 | 1 |
| 報告定点 | 20 | 2 | 1 | 1 | 1 | 1 | | 1 | | 1 | 1 | 2 | 1 | 2 | 1 | 2 | 1 | 1 | 1 |
| 罹患数 | 2 | 0 | 0 | 0 | 1 | 0 | 0 | 0 | 0 | 0 | 0 | 0 | 0 | 0 | 0 | 0 | 0 | 0 | 0 |
| 定点当り | 0.10 | 0 | 0 | 0 | 1.00 | 0 | 0 | 0 | 0 | 0 | 0 | 0 | 0 | 0 | 0 | 0 | 0 | 0 | 1.00 |
| 第9週 | 20 | 2 | 1 | 1 | 1 | 1 | | 1 | | 1 | 1 | 2 | 1 | 2 | 1 | 2 | 1 | 1 | 1 |
| 報告定点 | 20 | 2 | 1 | 1 | 1 | 1 | | 1 | | 1 | 1 | 2 | 1 | 2 | 1 | 2 | 1 | 1 | 1 |
| 罹患数 | 1 | 0 | 0 | 0 | 0 | 0 | 0 | 0 | 0 | 0 | 0 | 0 | 0 | 1 | 0 | 0 | 0 | 0 | 0 |
| 定点当り | 0.05 | 0 | 0 | 0 | 0 | 0 | 0 | 0 | 0 | 0 | 0 | 0 | 0 | 0.50 | 0 | 0 | 0 | 0 | 0 |
| 第10週 | 19 | 2 | 1 | 1 | 1 | 1 | | 1 | | 1 | 1 | 2 | 1 | 2 | | 2 | 1 | 1 | 1 |
| 報告定点 | 19 | 2 | 1 | 1 | 1 | 1 | | 1 | | 1 | 1 | 2 | 1 | 2 | | 2 | 1 | 1 | 1 |
| 罹患数 | 1 | 0 | 0 | 0 | 1 | 0 | 0 | 0 | 0 | 0 | 0 | 0 | 0 | 0 | 0 | 0 | 0 | 0 | 0 |
| 定点当り | 0.05 | 0 | 0 | 0 | 1.00 | 0 | 0 | 0 | 0 | 0 | 0 | 0 | 0 | 0 | 0 | 0 | 0 | 0 | 0 |
| 第11週 | 19 | 2 | 1 | 1 | | 1 | | 1 | 1 | 1 | 1 | 2 | 1 | 2 | 1 | 2 | | 1 | 1 |
| 報告定点 | 19 | 2 | 1 | 1 | | 1 | | 1 | 1 | 1 | 1 | 2 | 1 | 2 | 1 | 2 | | 1 | 1 |
| 罹患数 | 0 | 0 | 0 | 0 | 0 | 0 | 0 | 0 | 0 | 0 | 0 | 0 | 0 | 0 | 0 | 0 | 0 | 0 | 0 |
| 定点当り | 0 | 0 | 0 | 0 | 0 | 0 | 0 | 0 | 0 | 0 | 0 | 0 | 0 | 0 | 0 | 0 | 0 | 0 | 0 |

| 週数 | 合計 | ~5ヶ月 | ~11ヶ月 | 1歳 | 2歳 | 3歳 | 4歳 | 5歳 | 6歳 | 7歳 | 8歳 | 9歳 | 10~14歳 | 15~19歳 | 20~29歳 | 30~39歳 | 40~49歳 | 50~59歳 | 60~69歳 | 70歳以上 |
|------|------|------|-------|----|----|----|----|----|----|----|----|----|--------|--------|--------|--------|--------|--------|--------|-------|
| 第7週 | 0 | | | | | | | | | | | | | | | | | | | |
| 報告定点 | 0 | | | | | | | | | | | | | | | | | | | |
| 第8週 | 2 | | | | | | | | | | | | | | | 2 | | | | |
| 報告定点 | 0.10 | | | | | | | | | | | | | | | 0.10 | | | | |
| 第9週 | 1 | | | | | | | | | | | | | | | | | | | 1 |
| 報告定点 | 0.05 | | | | | | | | | | | | | | | | | | | 0.05 |
| 第10週 | 1 | | | | | | | | | | | | | | | | | | | 1 |
| 報告定点 | 0.05 | | | | | | | | | | | | | | | | | | | 0.05 |
| 第11週 | 0 | | | | | | | | | | | | | | | | | | | |
| 報告定点 | 0 | | | | | | | | | | | | | | | | | | | |

【年齢層別5週分集計】

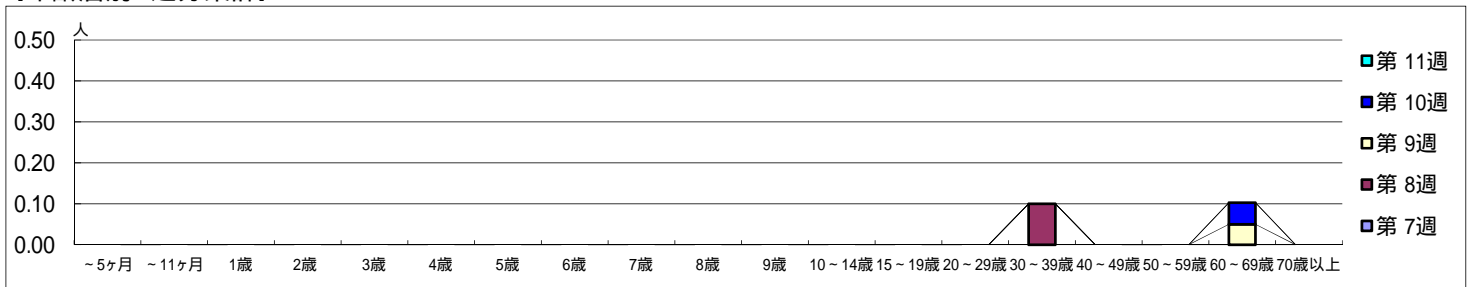

【定点当りの患者数】

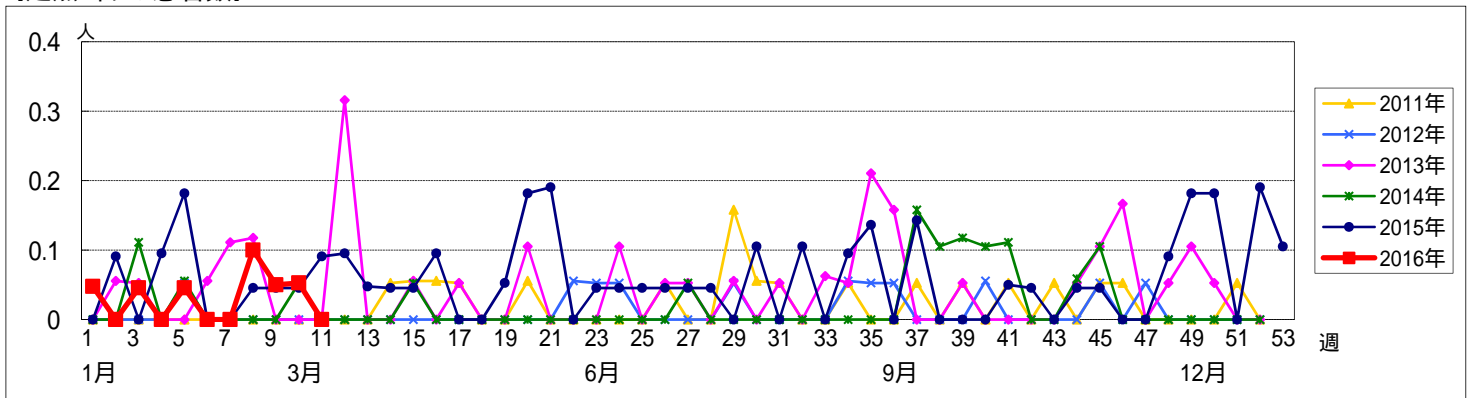

<< 流行性角結膜炎 >>

平成 28年 2月15日 ~ 3月20日
[平成 28年 第7週 ~ 第11週]

【区別・週別報告定点当り】

| 週数 | | 総数 | 鶴見 | 神奈川 | 西 | 中 | 南 | 港南 | 保土ヶ谷 | 旭 | 磯子 | 金沢 | 港北 | 緑 | 青葉 | 都筑 | 戸塚 | 栄 | 泉 | 瀬谷 |
|------|------|------|------|------|------|---|------|----|------|---|----|------|------|------|------|------|------|------|------|------|
| 第7週 | 定点数 | 22 | 2 | 1 | 1 | 1 | 1 | 1 | 1 | 1 | 1 | 1 | 2 | 1 | 2 | 1 | 2 | 1 | 1 | 1 |
| | 報告定点 | 21 | 2 | 1 | 1 | 1 | 1 | 1 | 1 | 1 | 1 | 1 | 2 | 1 | 2 | 1 | 2 | 1 | 1 | 1 |
| | 罹患数 | 9 | 0 | 0 | 1 | 0 | 0 | 0 | 1 | 0 | 0 | 1 | 2 | 0 | 1 | 0 | 1 | 0 | 1 | 1 |
| | 定点当り | 0.43 | 0 | 0 | 1.00 | 0 | 0 | 0 | 1.00 | 0 | 0 | 1.00 | 1.00 | 0 | 0.50 | 0 | 0.50 | 0 | 1.00 | 1.00 |
| 第8週 | 報告定点 | 20 | 2 | 1 | 1 | 1 | 1 | 1 | 1 | 1 | 1 | 1 | 2 | 1 | 2 | 1 | 2 | 1 | 1 | 1 |
| | 罹患数 | 11 | 1 | 0 | 1 | 0 | 0 | 0 | 1 | 0 | 0 | 0 | 0 | 1 | 0 | 0 | 3 | 0 | 2 | 2 |
| | 定点当り | 0.55 | 0.50 | 0 | 1.00 | 0 | 0 | 0 | 1.00 | 0 | 0 | 0 | 0 | 1.00 | 0 | 0 | 1.50 | 0 | 2.00 | 2.00 |
| | 報告定点 | 20 | 2 | 1 | 1 | 1 | 1 | 1 | 1 | 1 | 1 | 1 | 2 | 1 | 2 | 1 | 2 | 1 | 1 | 1 |
| 第9週 | 報告定点 | 20 | 2 | 1 | 1 | 1 | 1 | 1 | 1 | 1 | 1 | 1 | 2 | 1 | 2 | 1 | 2 | 1 | 1 | 1 |
| | 罹患数 | 14 | 0 | 0 | 1 | 0 | 0 | 0 | 1 | 0 | 0 | 0 | 0 | 1 | 0 | 3 | 4 | 1 | 0 | 3 |
| | 定点当り | 0.70 | 0 | 0 | 1.00 | 0 | 0 | 0 | 1.00 | 0 | 0 | 0 | 0 | 1.00 | 0 | 3.00 | 2.00 | 1.00 | 0 | 3.00 |
| | 報告定点 | 19 | 2 | 1 | 1 | 1 | 1 | 1 | 1 | 1 | 1 | 1 | 2 | 1 | 2 | 1 | 2 | 1 | 1 | 1 |
| 第10週 | 報告定点 | 19 | 2 | 1 | 1 | 1 | 1 | 1 | 1 | 1 | 1 | 1 | 2 | 1 | 2 | 1 | 2 | 1 | 1 | 1 |
| | 罹患数 | 11 | 0 | 0 | 5 | 0 | 1 | 0 | 0 | 0 | 0 | 0 | 0 | 1 | 1 | 0 | 0 | 0 | 1 | 2 |
| | 定点当り | 0.58 | 0 | 0 | 5.00 | 0 | 1.00 | 0 | 0 | 0 | 0 | 0 | 0 | 1.00 | 0.50 | 0 | 0 | 0 | 1.00 | 2.00 |
| | 報告定点 | 19 | 2 | 1 | 1 | 1 | 1 | 1 | 1 | 1 | 1 | 1 | 2 | 1 | 2 | 1 | 2 | 1 | 1 | 1 |
| 第11週 | 報告定点 | 19 | 2 | 1 | 1 | 1 | 1 | 1 | 1 | 1 | 1 | 1 | 2 | 1 | 2 | 1 | 2 | 1 | 1 | 1 |
| | 罹患数 | 25 | 0 | 1 | 6 | 0 | 0 | 0 | 0 | 0 | 0 | 0 | 2 | 1 | 1 | 5 | 2 | 0 | 0 | 7 |
| | 定点当り | 1.32 | 0 | 1.00 | 6.00 | 0 | 0 | 0 | 0 | 0 | 0 | 0 | 1.00 | 1.00 | 0.50 | 5.00 | 1.00 | 0 | 0 | 7.00 |
| | 報告定点 | 19 | 2 | 1 | 1 | 1 | 1 | 1 | 1 | 1 | 1 | 1 | 2 | 1 | 2 | 1 | 2 | 1 | 1 | 1 |

| 週数 | | 合計 | ~5ヶ月 | ~11ヶ月 | 1歳 | 2歳 | 3歳 | 4歳 | 5歳 | 6歳 | 7歳 | 8歳 | 9歳 | 10~14歳 | 15~19歳 | 20~29歳 | 30~39歳 | 40~49歳 | 50~59歳 | 60~69歳 | 70歳以上 |
|------|------|------|------|-------|----|------|------|------|------|------|------|------|------|--------|--------|--------|--------|--------|--------|--------|-------|
| 第7週 | 罹患数 | 9 | | | | | 1 | 1 | | 1 | | | | | | 2 | 2 | 1 | 1 | | |
| | 定点当り | 0.43 | | | | | 0.05 | 0.05 | | 0.05 | | | | | | 0.10 | 0.10 | 0.05 | 0.05 | | |
| 第8週 | 罹患数 | 11 | | | | | | 1 | | | 1 | | | | | 3 | 1 | 2 | 3 | | |
| | 定点当り | 0.55 | | | | | | 0.05 | | | 0.05 | | | | | 0.15 | 0.05 | 0.10 | 0.15 | | |
| 第9週 | 罹患数 | 14 | | | | | | | 1 | | | | | 1 | 2 | 2 | 2 | | 2 | 3 | 1 |
| | 定点当り | 0.70 | | | | | | | 0.05 | | | | | 0.05 | 0.10 | 0.10 | 0.10 | | 0.10 | 0.15 | 0.05 |
| 第10週 | 罹患数 | 11 | | | | 1 | 2 | | 1 | | | | 1 | | | | | 2 | 3 | | 1 |
| | 定点当り | 0.58 | | | | 0.05 | 0.11 | | 0.05 | | | | 0.05 | | | | | 0.11 | 0.16 | | 0.05 |
| 第11週 | 罹患数 | 25 | | | | | | 1 | 1 | | 1 | 1 | | 1 | 2 | 2 | 2 | 5 | 3 | 3 | 3 |
| | 定点当り | 1.32 | | | | | | 0.05 | 0.05 | | 0.05 | 0.05 | | 0.05 | 0.11 | 0.11 | 0.11 | 0.26 | 0.16 | 0.16 | 0.16 |

【年齢層別5週分集計】

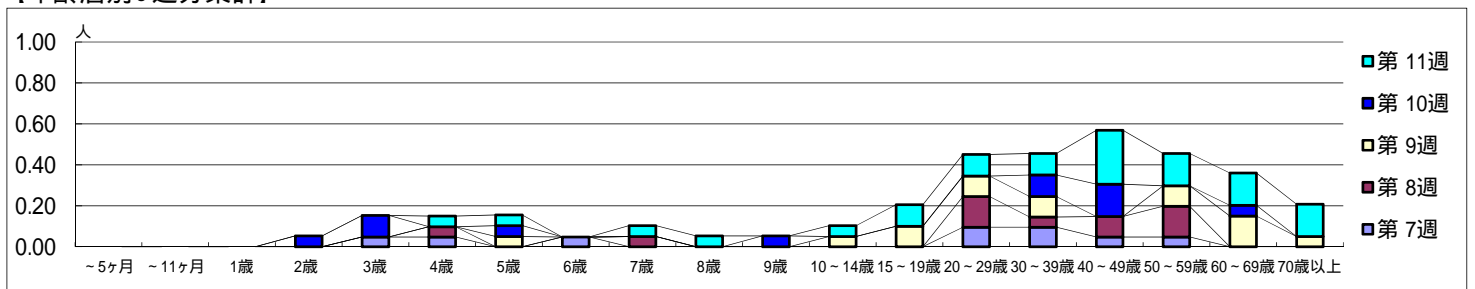

【定点当りの患者数】

