

疾病別 警報・注意報 発生状況

平成27年第20週

| | インフルエンザ | RSウイルス感染症 | 咽頭結膜熱 | A群溶血性レンサ球菌咽頭炎 | 感染性胃腸炎 | 水痘 | 手足口病 | 伝染性紅斑 | 突発性発しん | 百日咳 | ヘルパンギーナ | 流行性耳下腺炎 | 急性出血性結膜炎 | 流行性角結膜炎 |
|--------|---------|-----------|-------|---------------|--------|------|------|-------|--------|-----|---------|---------|----------|---------|
| 警報レベル | 30 | | 3 | 8 | 20 | 7 | 5 | 2 | | 1 | 6 | 6 | 1 | 8 |
| 終息基準値 | 10 | | 1 | 4 | 12 | 4 | 2 | 1 | | 0.1 | 2 | 2 | 0.1 | 4 |
| 注意報レベル | 10 | | | | | 4 | | | | | | 3 | | |
| 横浜市 | 0.11 | 0.11 | 0.58 | 3.64 | 5.10 | 0.69 | 0.50 | 0.60 | 0.68 | - | 0.09 | 0.17 | 0.11 | 0.42 |
| 鶴見 | 0.13 | - | 1.29 | 4.14 | 5.57 | 0.57 | 1.00 | - | 0.71 | - | 0.14 | - | - | - |
| 神奈川 | 0.25 | 0.33 | - | 3.33 | 8.50 | 0.67 | 0.67 | 0.33 | 1.83 | - | - | 0.33 | - | - |
| 西 | - | - | - | 1.33 | 4.33 | - | - | 0.33 | 0.33 | - | - | - | - | 1.00 |
| 中 | 0.25 | 1.00 | 1.33 | 3.00 | 7.00 | 0.33 | - | 1.67 | 1.33 | - | - | - | ... | ... |
| 南 | - | - | 0.20 | 2.40 | 2.80 | - | 0.20 | 0.20 | 0.60 | - | - | 0.20 | - | 1.00 |
| 港南 | 0.13 | 0.60 | 1.40 | 3.40 | 6.20 | 0.60 | - | 1.80 | 0.80 | - | 0.20 | - | ... | ... |
| 保土ヶ谷 | - | - | - | 2.75 | 1.25 | 0.50 | 0.75 | 0.75 | - | - | - | - | - | - |
| 旭 | 0.13 | - | 0.20 | 2.40 | 8.00 | 1.40 | - | 0.40 | 0.40 | - | - | 0.40 | - | - |
| 磯子 | 0.33 | - | - | 11.00 | 4.25 | - | 3.25 | 0.50 | 1.00 | - | 0.50 | 1.00 | - | - |
| 金沢 | 0.25 | - | - | 0.60 | 3.20 | 0.60 | 0.40 | 1.00 | 0.60 | - | - | 0.20 | - | - |
| 港北 | - | 0.13 | 1.63 | 4.38 | 6.75 | 0.88 | 0.38 | 0.63 | 0.25 | - | - | 0.13 | - | - |
| 緑 | - | 0.25 | 1.50 | 4.50 | 3.75 | 0.75 | - | 0.50 | 0.75 | - | - | 0.50 | - | 1.00 |
| 青葉 | - | - | 0.43 | 2.57 | 3.29 | 0.86 | 0.57 | 0.14 | 0.57 | - | 0.14 | - | - | 1.50 |
| 都筑 | - | - | 0.50 | 5.50 | 8.50 | 1.75 | 0.25 | 0.50 | 0.75 | - | - | - | - | - |
| 戸塚 | - | - | 0.17 | 2.83 | 4.33 | 0.33 | 0.17 | 0.17 | 0.83 | - | - | - | 1.00 | - |
| 栄 | 0.33 | - | - | 1.25 | 4.75 | 0.75 | - | - | 0.50 | - | - | - | - | 1.00 |
| 泉 | - | - | - | 4.25 | 4.25 | 1.00 | - | 1.75 | 0.50 | - | 0.25 | - | - | - |
| 瀬谷 | 0.33 | - | 1.00 | 6.75 | 3.50 | 1.25 | 1.25 | 1.25 | 0.50 | - | 0.50 | 0.50 | - | 1.00 |

(- : 0) (... : 報告なし)

数字は報告定点当たり患者数です

**報告定点当たりの値が警報レベル もしくは警報レベル継続中です
報告定点当たりの値が注意報レベルに達しています**

(この数字は集計時点のものです。翌週以降、変動する可能性があります)

<< インフルエンザ >>

平成 27年 4月13日 ~ 5月17日
[平成 27年 第16週 ~ 第20週]

【区別・週別報告定点当り】

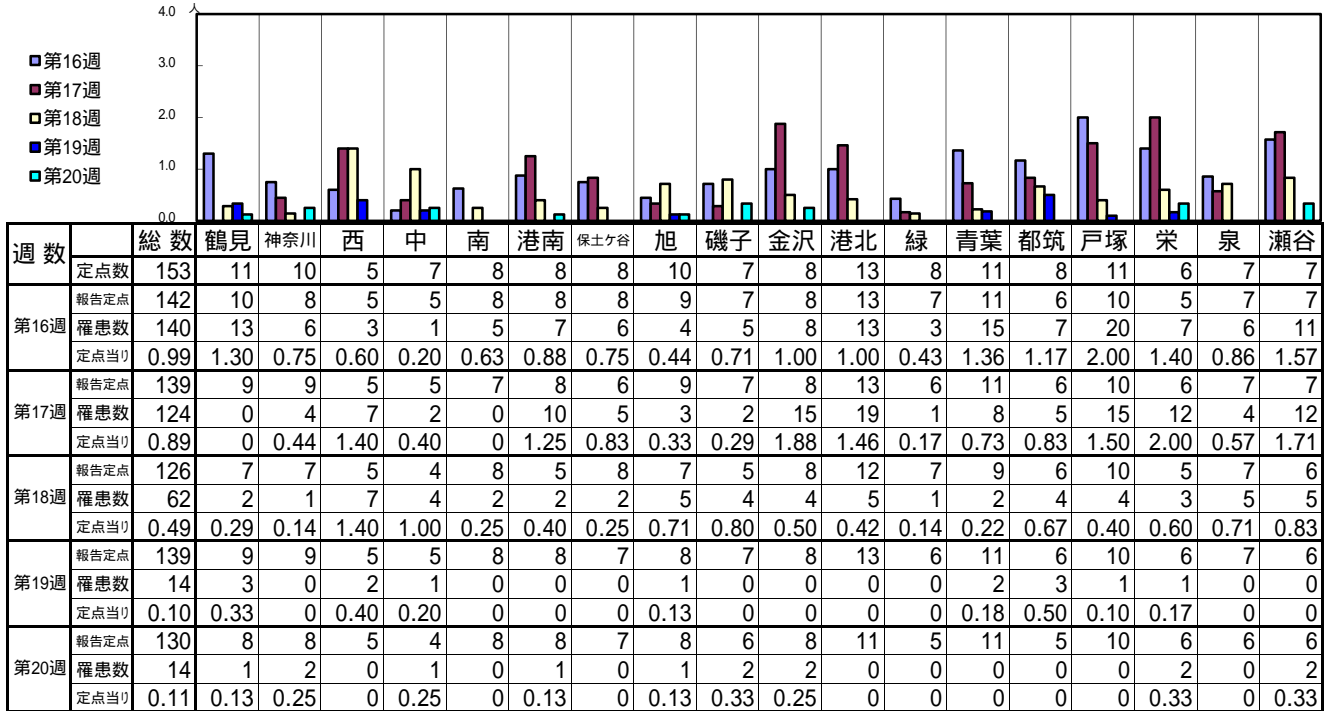

| 週数 | 合計 | ~5ヶ月 | ~11ヶ月 | 1歳 | 2歳 | 3歳 | 4歳 | 5歳 | 6歳 | 7歳 | 8歳 | 9歳 | 10~14歳 | 15~19歳 | 20~29歳 | 30~39歳 | 40~49歳 | 50~59歳 | 60~69歳 | 70~79歳 | 80歳以上 | |
|------|------|------|-------|------|------|------|------|------|------|------|------|------|--------|--------|--------|--------|--------|--------|--------|--------|-------|------|
| 第16週 | 罹患数 | 140 | | 2 | 3 | 8 | 9 | 10 | 6 | 16 | 13 | 3 | 1 | 15 | 9 | 7 | 10 | 10 | 10 | 4 | 2 | 2 |
| 第16週 | 定点当り | 0.99 | | 0.01 | 0.02 | 0.06 | 0.06 | 0.07 | 0.04 | 0.11 | 0.09 | 0.02 | 0.01 | 0.11 | 0.06 | 0.05 | 0.07 | 0.07 | 0.07 | 0.03 | 0.01 | 0.01 |
| 第17週 | 罹患数 | 124 | | | 6 | 3 | 5 | 4 | 5 | 8 | 11 | 5 | 16 | 10 | 5 | 10 | 20 | 9 | 4 | 3 | | |
| 第17週 | 定点当り | 0.89 | | | 0.04 | 0.02 | 0.04 | 0.03 | 0.04 | 0.06 | 0.08 | 0.04 | 0.12 | 0.07 | 0.04 | 0.07 | 0.14 | 0.06 | 0.03 | 0.02 | | |
| 第18週 | 罹患数 | 62 | | 2 | | 9 | 3 | 4 | 3 | 3 | 1 | 1 | 10 | 6 | 1 | 5 | 5 | 3 | 3 | 3 | | |
| 第18週 | 定点当り | 0.49 | | 0.02 | | 0.07 | 0.02 | 0.03 | 0.02 | 0.02 | 0.01 | 0.01 | 0.08 | 0.05 | 0.01 | 0.04 | 0.04 | 0.02 | 0.02 | 0.02 | | |
| 第19週 | 罹患数 | 14 | | | 2 | | | | 1 | 2 | 1 | | 1 | | 1 | 3 | 2 | | 1 | | | |
| 第19週 | 定点当り | 0.10 | | | 0.01 | | | | 0.01 | 0.01 | 0.01 | | 0.01 | | 0.01 | 0.02 | 0.01 | | 0.01 | | | |
| 第20週 | 罹患数 | 14 | | | 1 | | 2 | | 1 | | | | 2 | 1 | 3 | | 1 | 1 | | 1 | 1 | |
| 第20週 | 定点当り | 0.11 | | | 0.01 | | 0.02 | | 0.01 | | | | 0.02 | 0.01 | 0.02 | | 0.01 | 0.01 | | 0.01 | 0.01 | |

【年齢層別5週分集計】

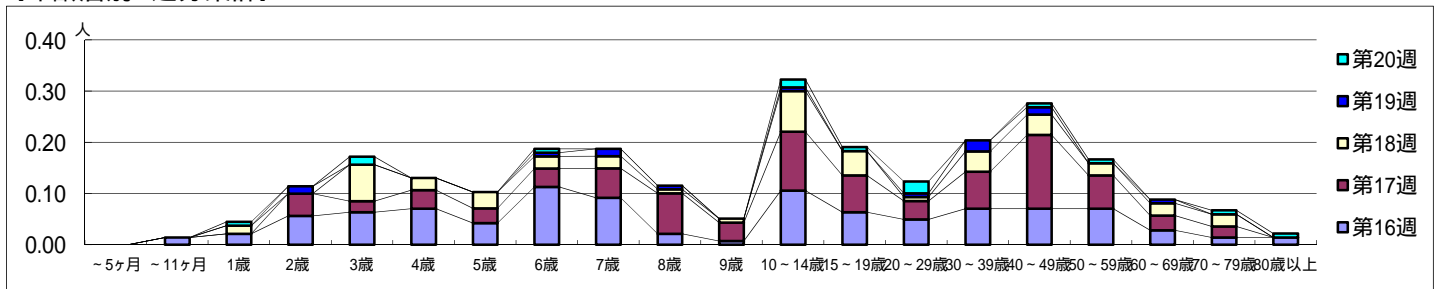

【定点当りの患者数】

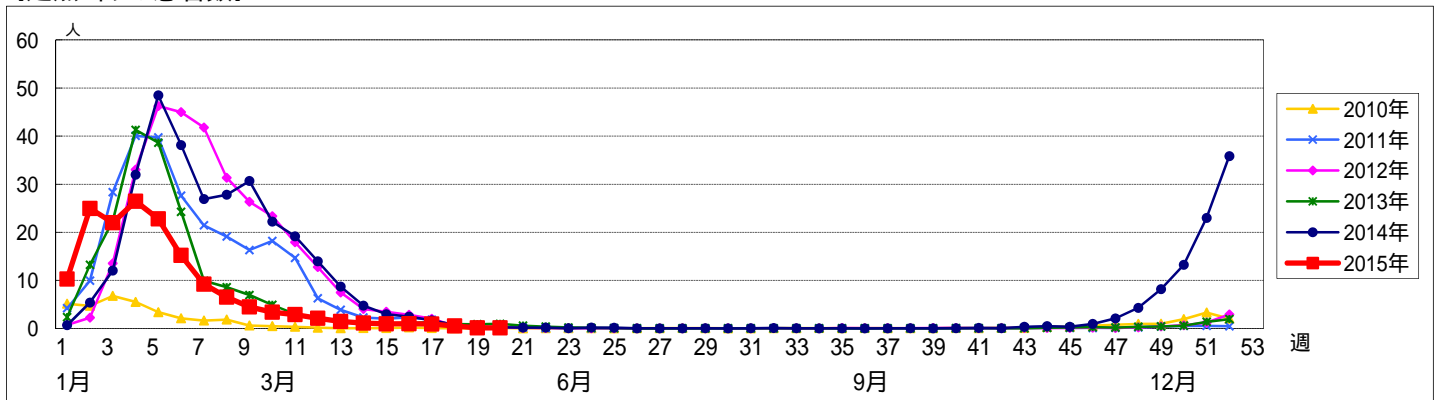

<< RSウイルス感染症 >>

平成 27年 4月13日 ~ 5月17日
[平成 27年 第16週 ~ 第20週]

【区別・週別報告定点当り】

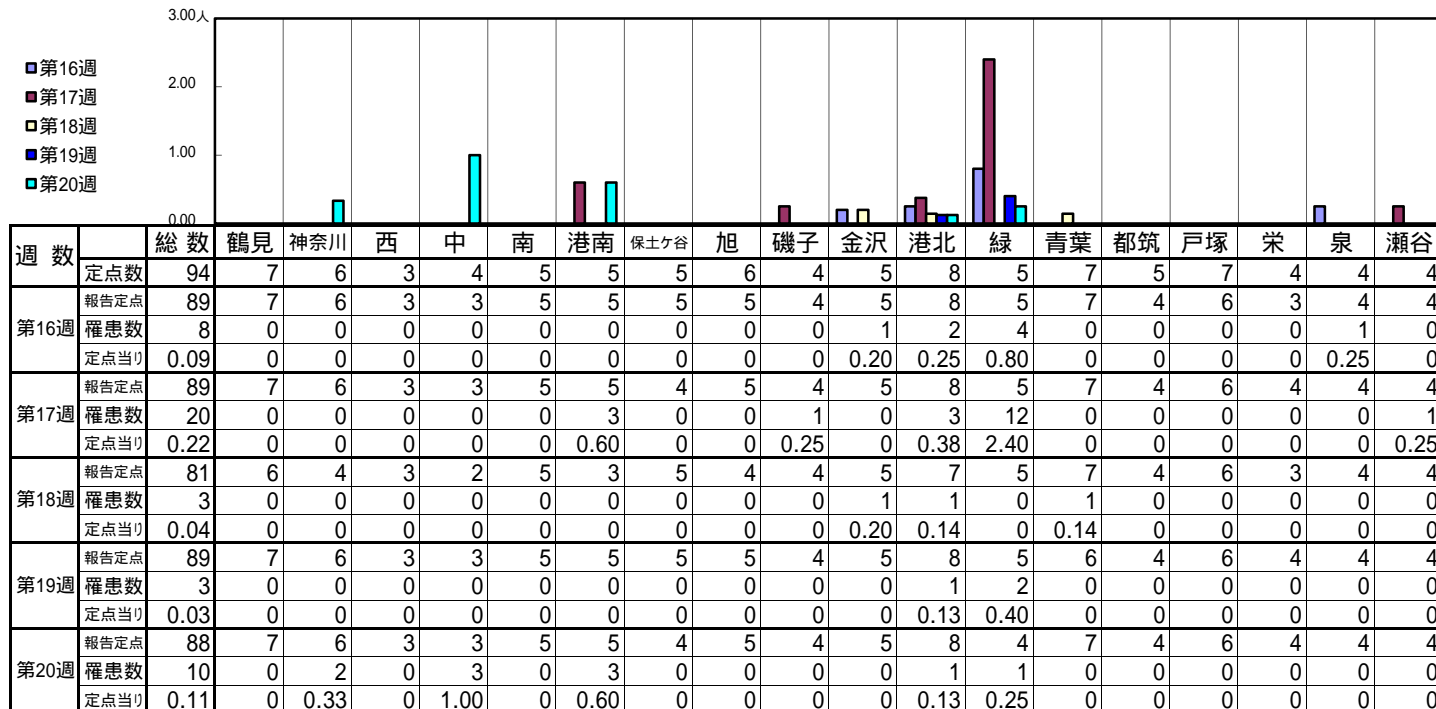

| 週 数 | | 合計 | ~5ヶ月 | ~11ヶ月 | 年齢層 | | | | | | | | | | | | | | | |
|------|------|------|------|-------|------|------|------|------|----|----|----|----|----|--------|--------|-------|--|--|--|--|
| | | | | | 1歳 | 2歳 | 3歳 | 4歳 | 5歳 | 6歳 | 7歳 | 8歳 | 9歳 | 10~14歳 | 15~19歳 | 20歳以上 | | | | |
| 第16週 | 罹患数 | 8 | 1 | 3 | 2 | 1 | | 1 | | | | | | | | | | | | |
| | 定点当り | 0.09 | 0.01 | 0.03 | 0.02 | 0.01 | | 0.01 | | | | | | | | | | | | |
| 第17週 | 罹患数 | 20 | 4 | 7 | 6 | | 2 | 1 | | | | | | | | | | | | |
| | 定点当り | 0.22 | 0.04 | 0.08 | 0.07 | | 0.02 | 0.01 | | | | | | | | | | | | |
| 第18週 | 罹患数 | 3 | | 2 | | | 1 | | | | | | | | | | | | | |
| | 定点当り | 0.04 | | 0.02 | | | 0.01 | | | | | | | | | | | | | |
| 第19週 | 罹患数 | 3 | 1 | 1 | 1 | | | | | | | | | | | | | | | |
| | 定点当り | 0.03 | 0.01 | 0.01 | 0.01 | | | | | | | | | | | | | | | |
| 第20週 | 罹患数 | 10 | 2 | 1 | 2 | 1 | 3 | 1 | | | | | | | | | | | | |
| | 定点当り | 0.11 | 0.02 | 0.01 | 0.02 | 0.01 | 0.03 | 0.01 | | | | | | | | | | | | |

【年齢層別5週分集計】

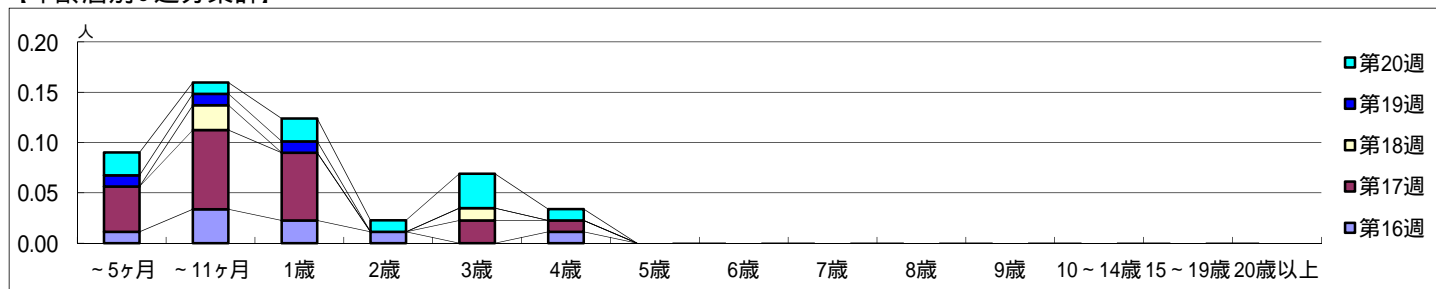

【定点当りの患者数】

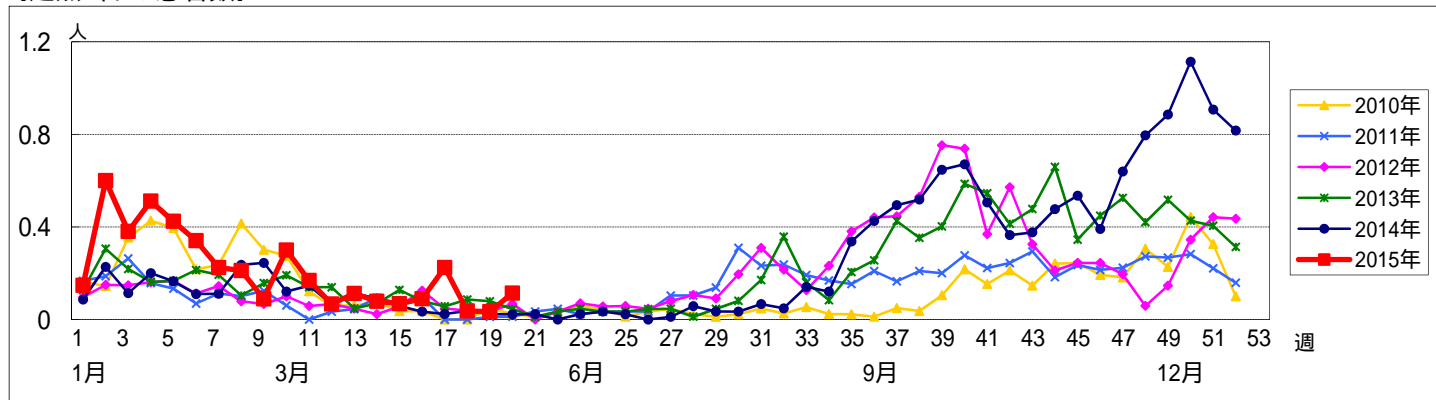

<< 咽頭結膜熱 >>

平成 27年 4月13日 ~ 5月17日
[平成 27年 第16週 ~ 第20週]

【区別・週別報告定点当り】

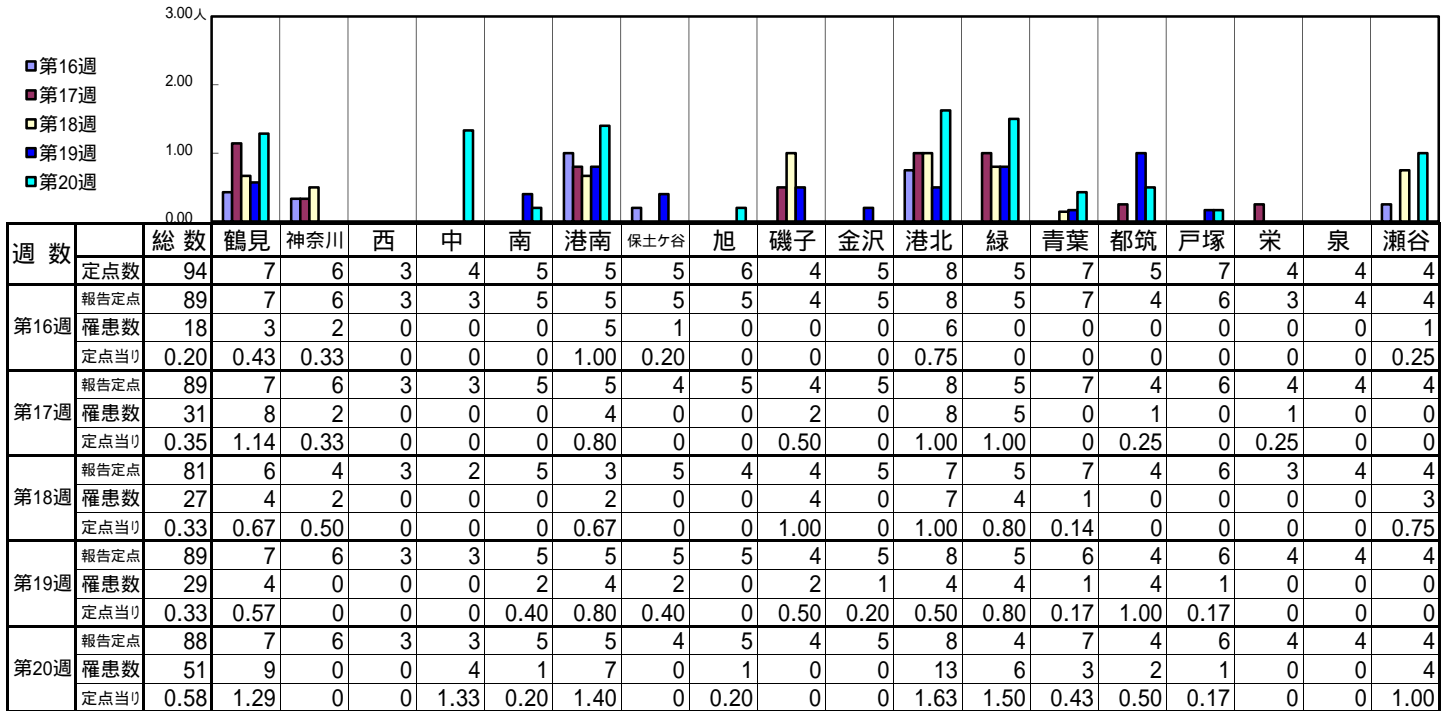

| 週数 | | 合計 | 年齢層別 | | | | | | | | | | | | | |
|------|------|------|------|-------|------|------|------|------|------|------|------|------|----|--------|--------|-------|
| | | | ~5ヶ月 | ~11ヶ月 | 1歳 | 2歳 | 3歳 | 4歳 | 5歳 | 6歳 | 7歳 | 8歳 | 9歳 | 10~14歳 | 15~19歳 | 20歳以上 |
| 第16週 | 罹患数 | 18 | 1 | | 6 | 2 | 4 | 2 | 2 | 1 | | | | | | |
| | 定点当り | 0.20 | 0.01 | | 0.07 | 0.02 | 0.04 | 0.02 | 0.02 | 0.01 | | | | | | |
| 第17週 | 罹患数 | 31 | | 5 | 11 | 4 | 5 | 2 | 1 | | | 1 | | 1 | 1 | |
| | 定点当り | 0.35 | | 0.06 | 0.12 | 0.04 | 0.06 | 0.02 | 0.01 | | | 0.01 | | 0.01 | 0.01 | |
| 第18週 | 罹患数 | 27 | | 5 | 6 | 1 | 1 | 5 | 4 | 1 | 2 | 1 | | | 1 | |
| | 定点当り | 0.33 | | 0.06 | 0.07 | 0.01 | 0.01 | 0.06 | 0.05 | 0.01 | 0.02 | 0.01 | | | 0.01 | |
| 第19週 | 罹患数 | 29 | | 3 | 12 | 4 | 4 | 2 | | 1 | 2 | 1 | | | | |
| | 定点当り | 0.33 | | 0.03 | 0.13 | 0.04 | 0.04 | 0.02 | | 0.01 | 0.02 | 0.01 | | | | |
| 第20週 | 罹患数 | 51 | 1 | 5 | 12 | 9 | 9 | 5 | 4 | 1 | 1 | 2 | | 1 | 1 | |
| | 定点当り | 0.58 | 0.01 | 0.06 | 0.14 | 0.10 | 0.10 | 0.06 | 0.05 | 0.01 | 0.01 | 0.02 | | 0.01 | 0.01 | |

【年齢層別5週分集計】

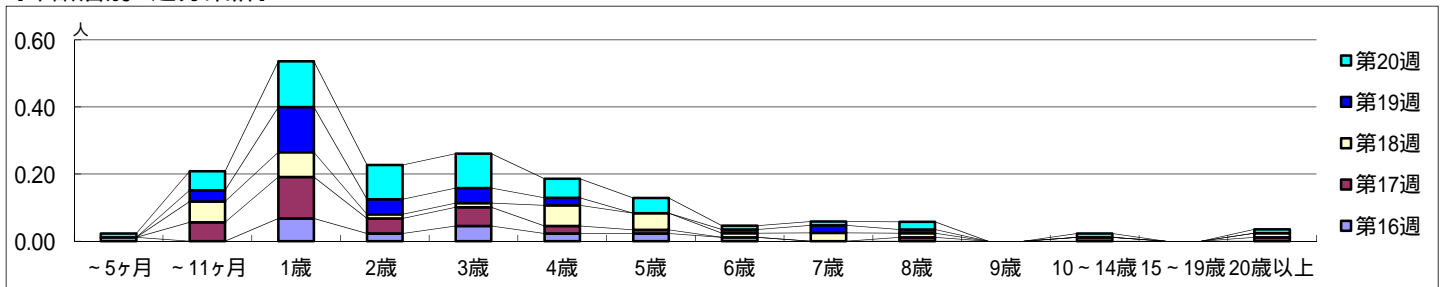

【定点当りの患者数】

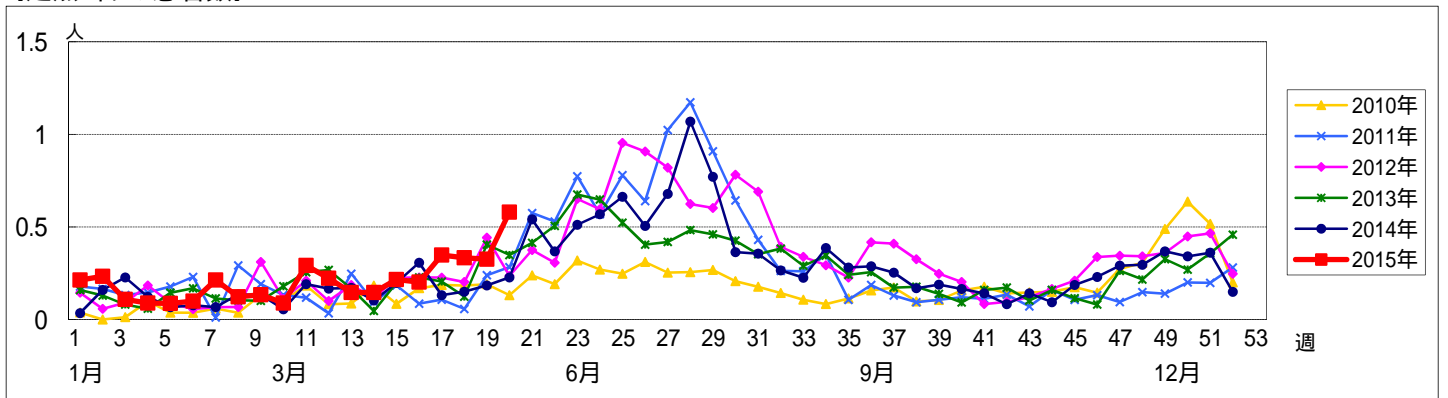

<< A群溶血性レンサ球菌咽頭炎 >>

平成 27年 4月13日 ~ 5月17日
[平成 27年 第16週 ~ 第20週]

[区別・週別報告定点当り]

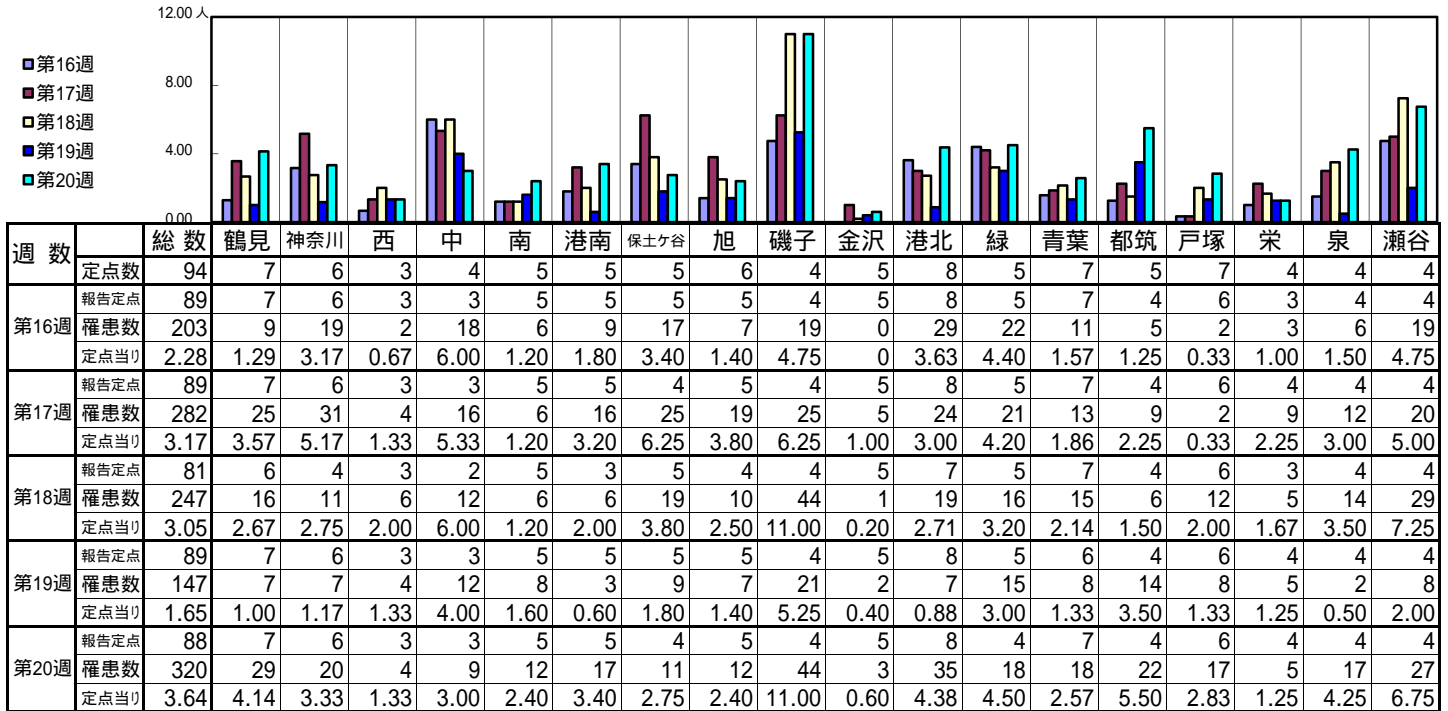

| 週数 | | 合計 | 年齢層別 | | | | | | | | | | | | | |
|------|------|------|------|-------|------|------|------|------|------|------|------|------|------|--------|--------|-------|
| | | | ~5ヶ月 | ~11ヶ月 | 1歳 | 2歳 | 3歳 | 4歳 | 5歳 | 6歳 | 7歳 | 8歳 | 9歳 | 10~14歳 | 15~19歳 | 20歳以上 |
| 第16週 | 罹患数 | 203 | | | 2 | 13 | 18 | 30 | 26 | 24 | 26 | 17 | 19 | 21 | | 7 |
| | 定点当り | 2.28 | | | 0.02 | 0.15 | 0.20 | 0.34 | 0.29 | 0.27 | 0.29 | 0.19 | 0.21 | 0.24 | | 0.08 |
| 第17週 | 罹患数 | 282 | | 1 | 10 | 15 | 40 | 44 | 42 | 45 | 28 | 15 | 20 | 16 | 3 | 3 |
| | 定点当り | 3.17 | | 0.01 | 0.11 | 0.17 | 0.45 | 0.49 | 0.47 | 0.51 | 0.31 | 0.17 | 0.22 | 0.18 | 0.03 | 0.03 |
| 第18週 | 罹患数 | 247 | | 1 | 5 | 13 | 20 | 36 | 33 | 44 | 28 | 12 | 21 | 1 | 11 | |
| | 定点当り | 3.05 | | 0.01 | 0.06 | 0.16 | 0.25 | 0.44 | 0.41 | 0.54 | 0.35 | 0.22 | 0.15 | 0.26 | 0.01 | 0.14 |
| 第19週 | 罹患数 | 147 | | | 4 | 9 | 15 | 14 | 17 | 20 | 9 | 14 | 10 | 23 | 4 | 8 |
| | 定点当り | 1.65 | | | 0.04 | 0.10 | 0.17 | 0.16 | 0.19 | 0.22 | 0.10 | 0.16 | 0.11 | 0.26 | 0.04 | 0.09 |
| 第20週 | 罹患数 | 320 | 1 | 2 | 7 | 14 | 23 | 40 | 42 | 58 | 45 | 28 | 12 | 36 | | 12 |
| | 定点当り | 3.64 | 0.01 | 0.02 | 0.08 | 0.16 | 0.26 | 0.45 | 0.48 | 0.66 | 0.51 | 0.32 | 0.14 | 0.41 | | 0.14 |

[年齢層別5週分集計]

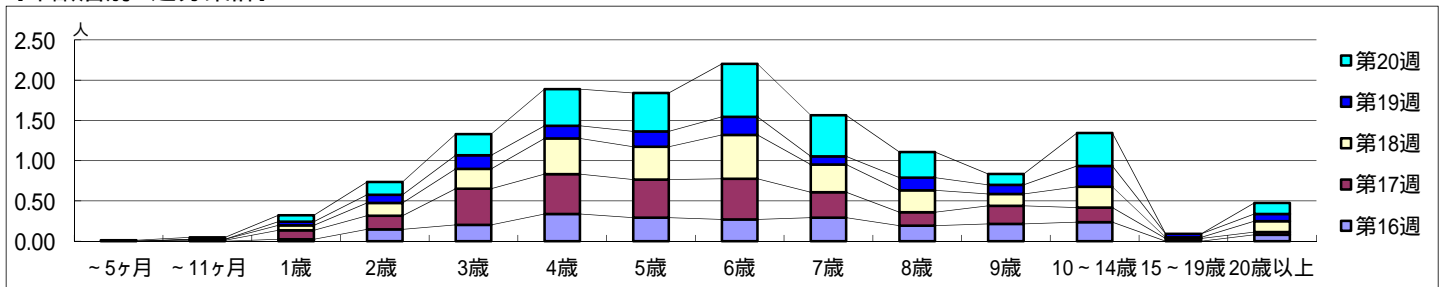

[定点当りの患者数]

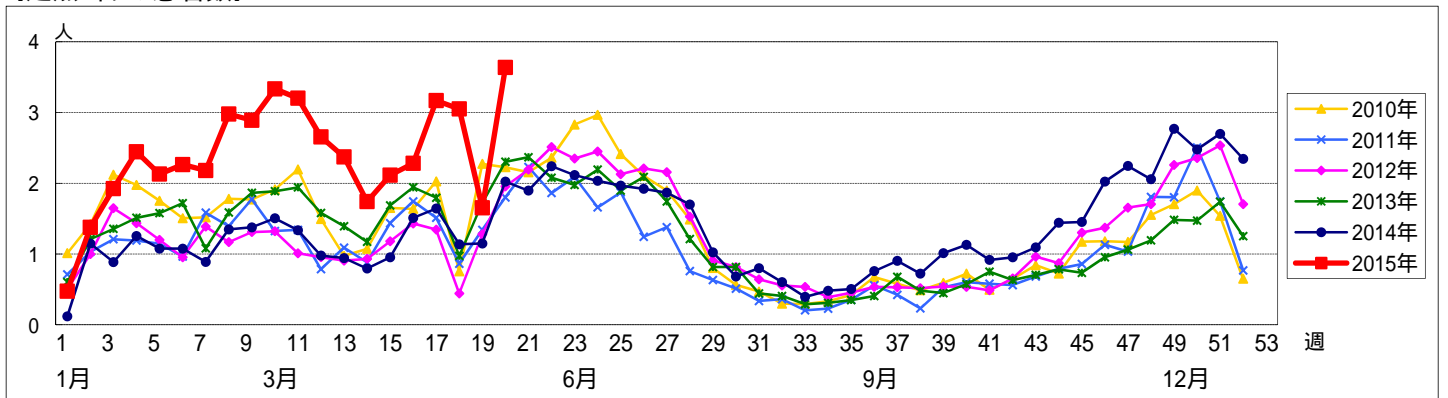

<< 感染性胃腸炎 >>

平成 27年 4月13日 ~ 5月17日
[平成 27年 第16週 ~ 第20週]

[区別・週別報告定点当り]

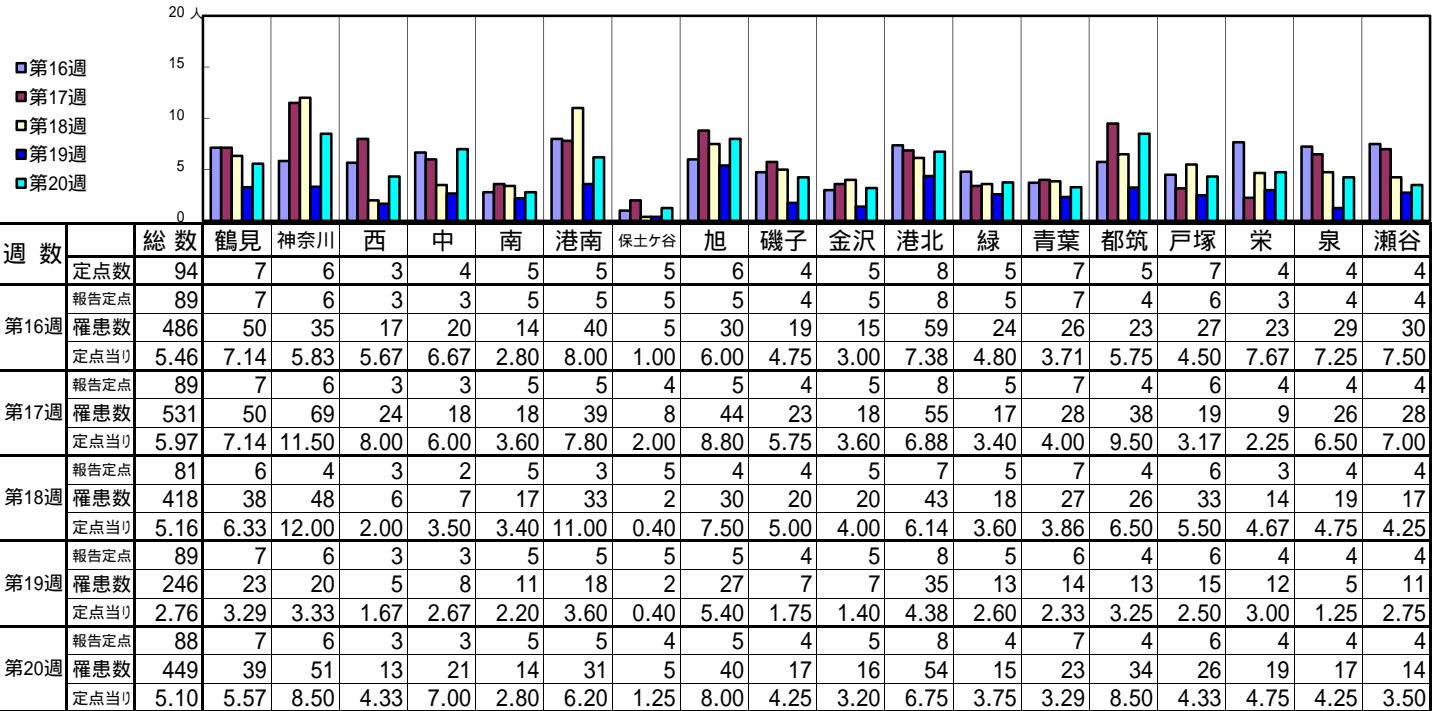

| 週数 | | 合計 | 年齢層別 | | | | | | | | | | | | | |
|------|------|------|------|-------|------|------|------|------|------|------|------|------|------|--------|--------|-------|
| | | | ~5ヶ月 | ~11ヶ月 | 1歳 | 2歳 | 3歳 | 4歳 | 5歳 | 6歳 | 7歳 | 8歳 | 9歳 | 10~14歳 | 15~19歳 | 20歳以上 |
| 第16週 | 罹患数 | 486 | 2 | 36 | 63 | 51 | 44 | 50 | 34 | 28 | 23 | 28 | 14 | 43 | 8 | 62 |
| | 定点当り | 5.46 | 0.02 | 0.40 | 0.71 | 0.57 | 0.49 | 0.56 | 0.38 | 0.31 | 0.26 | 0.31 | 0.16 | 0.48 | 0.09 | 0.70 |
| 第17週 | 罹患数 | 531 | 1 | 40 | 85 | 43 | 71 | 53 | 39 | 32 | 31 | 18 | 15 | 41 | 3 | 59 |
| | 定点当り | 5.97 | 0.01 | 0.45 | 0.96 | 0.48 | 0.80 | 0.60 | 0.44 | 0.36 | 0.35 | 0.20 | 0.17 | 0.46 | 0.03 | 0.66 |
| 第18週 | 罹患数 | 418 | 6 | 34 | 43 | 34 | 45 | 46 | 41 | 29 | 19 | 17 | 15 | 26 | 5 | 58 |
| | 定点当り | 5.16 | 0.07 | 0.42 | 0.53 | 0.42 | 0.56 | 0.57 | 0.51 | 0.36 | 0.23 | 0.21 | 0.19 | 0.32 | 0.06 | 0.72 |
| 第19週 | 罹患数 | 246 | 7 | 26 | 24 | 27 | 22 | 18 | 14 | 22 | 21 | 9 | 7 | 20 | 3 | 26 |
| | 定点当り | 2.76 | 0.08 | 0.29 | 0.27 | 0.30 | 0.25 | 0.20 | 0.16 | 0.25 | 0.24 | 0.10 | 0.08 | 0.22 | 0.03 | 0.29 |
| 第20週 | 罹患数 | 449 | 1 | 48 | 48 | 40 | 41 | 51 | 33 | 43 | 31 | 24 | 15 | 31 | 7 | 36 |
| | 定点当り | 5.10 | 0.01 | 0.55 | 0.55 | 0.45 | 0.47 | 0.58 | 0.38 | 0.49 | 0.35 | 0.27 | 0.17 | 0.35 | 0.08 | 0.41 |

[年齢層別5週分集計]

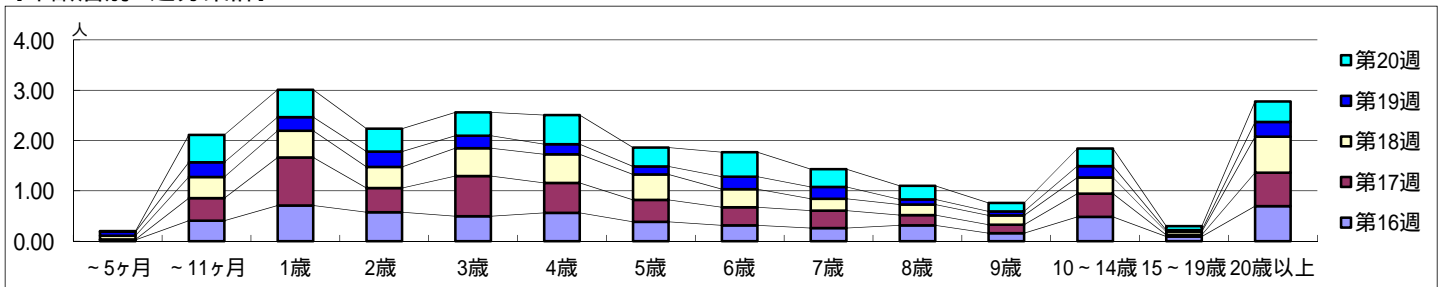

[定点当りの患者数]

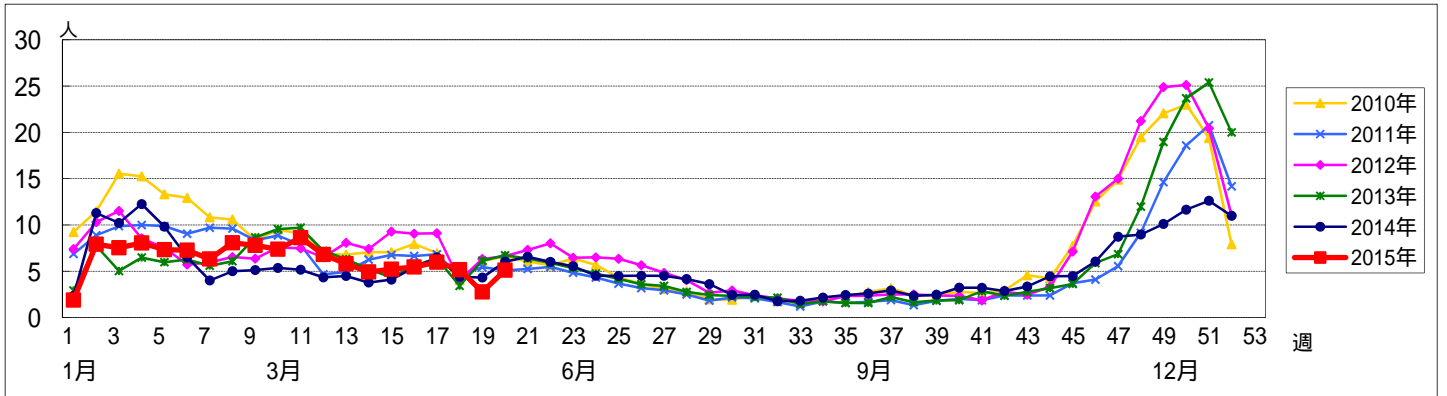

<< 水痘 >>

平成 27年 4月13日 ~ 5月17日
[平成 27年 第16週 ~ 第20週]

【区別・週別報告定点当り】

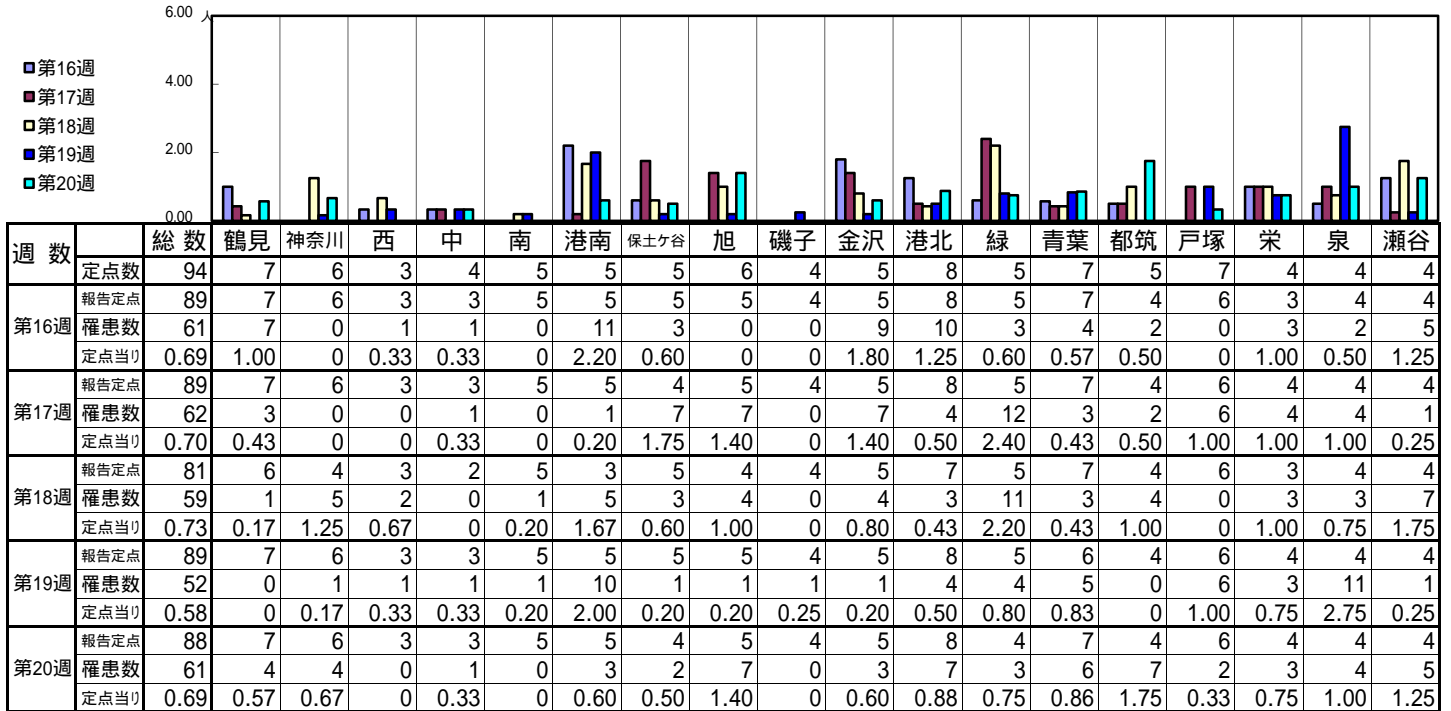

| 週 数 | | 合計 | 年齢層別 | | | | | | | | | | | | | |
|------|------|------|------|-------|------|------|------|------|------|------|------|------|------|--------|--------|-------|
| | | | ~5ヶ月 | ~11ヶ月 | 1歳 | 2歳 | 3歳 | 4歳 | 5歳 | 6歳 | 7歳 | 8歳 | 9歳 | 10~14歳 | 15~19歳 | 20歳以上 |
| 第16週 | 罹患数 | 61 | | 3 | 3 | 9 | 4 | 7 | 11 | 8 | 6 | 1 | 4 | 3 | | 2 |
| | 定点当り | 0.69 | | 0.03 | 0.03 | 0.10 | 0.04 | 0.08 | 0.12 | 0.09 | 0.07 | 0.01 | 0.04 | 0.03 | | 0.02 |
| 第17週 | 罹患数 | 62 | | 1 | 4 | 2 | 5 | 7 | 8 | 7 | 9 | 4 | 7 | 8 | | |
| | 定点当り | 0.70 | | 0.01 | 0.04 | 0.02 | 0.06 | 0.08 | 0.09 | 0.08 | 0.10 | 0.04 | 0.08 | 0.09 | | |
| 第18週 | 罹患数 | 59 | 1 | 4 | 3 | 4 | 5 | 6 | 4 | 13 | 6 | 3 | 4 | 6 | | |
| | 定点当り | 0.73 | 0.01 | 0.05 | 0.04 | 0.05 | 0.06 | 0.07 | 0.05 | 0.16 | 0.07 | 0.04 | 0.05 | 0.07 | | |
| 第19週 | 罹患数 | 52 | 1 | 1 | 2 | | 3 | 6 | 10 | 11 | 7 | 6 | 3 | 2 | | |
| | 定点当り | 0.58 | 0.01 | 0.01 | 0.02 | | 0.03 | 0.07 | 0.11 | 0.12 | 0.08 | 0.07 | 0.03 | 0.02 | | |
| 第20週 | 罹患数 | 61 | | 4 | 4 | 3 | 5 | 2 | 5 | 12 | 10 | 12 | 2 | 2 | | |
| | 定点当り | 0.69 | | 0.05 | 0.05 | 0.03 | 0.06 | 0.02 | 0.06 | 0.14 | 0.11 | 0.14 | 0.02 | 0.02 | | |

【年齢層別5週分集計】

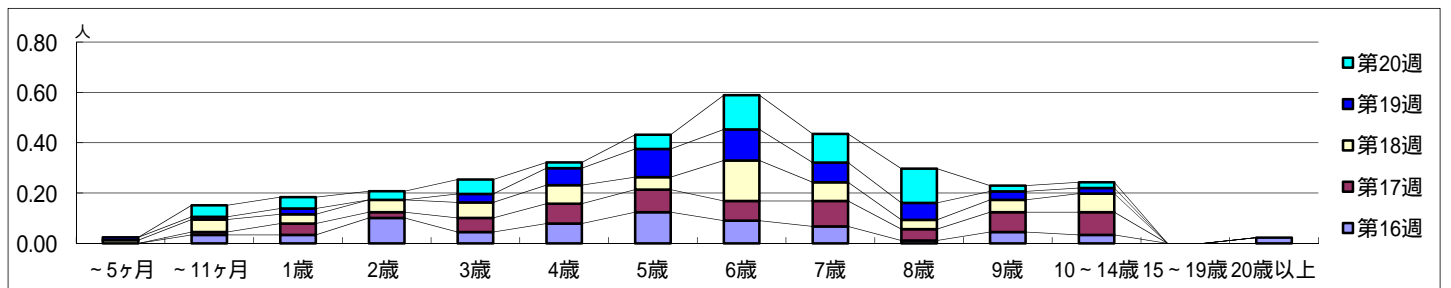

【定点当りの患者数】

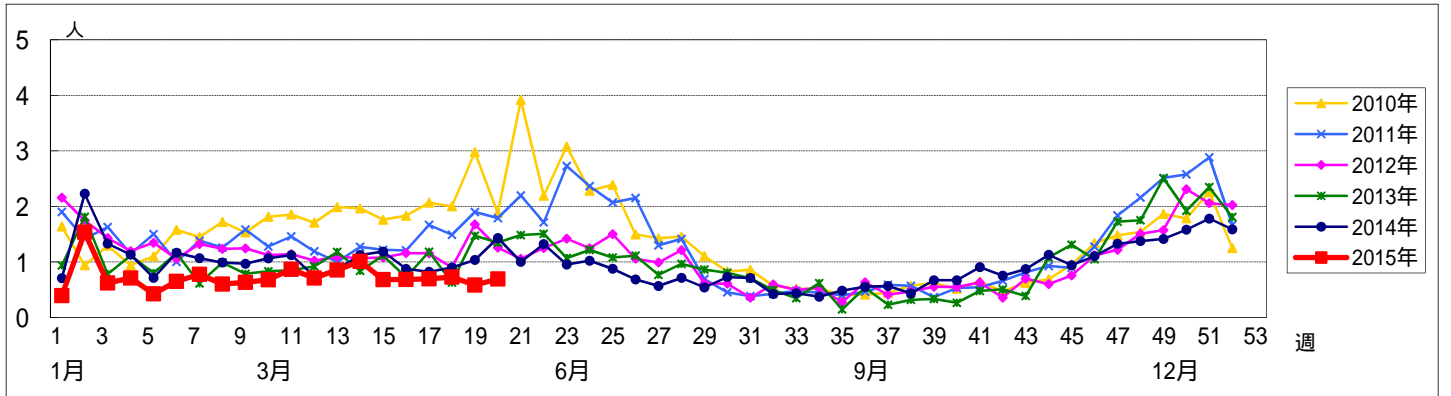

<< 手足口病 >>

平成 27年 4月13日 ~ 5月17日
[平成 27年 第16週 ~ 第20週]

【区別・週別報告定点当り】

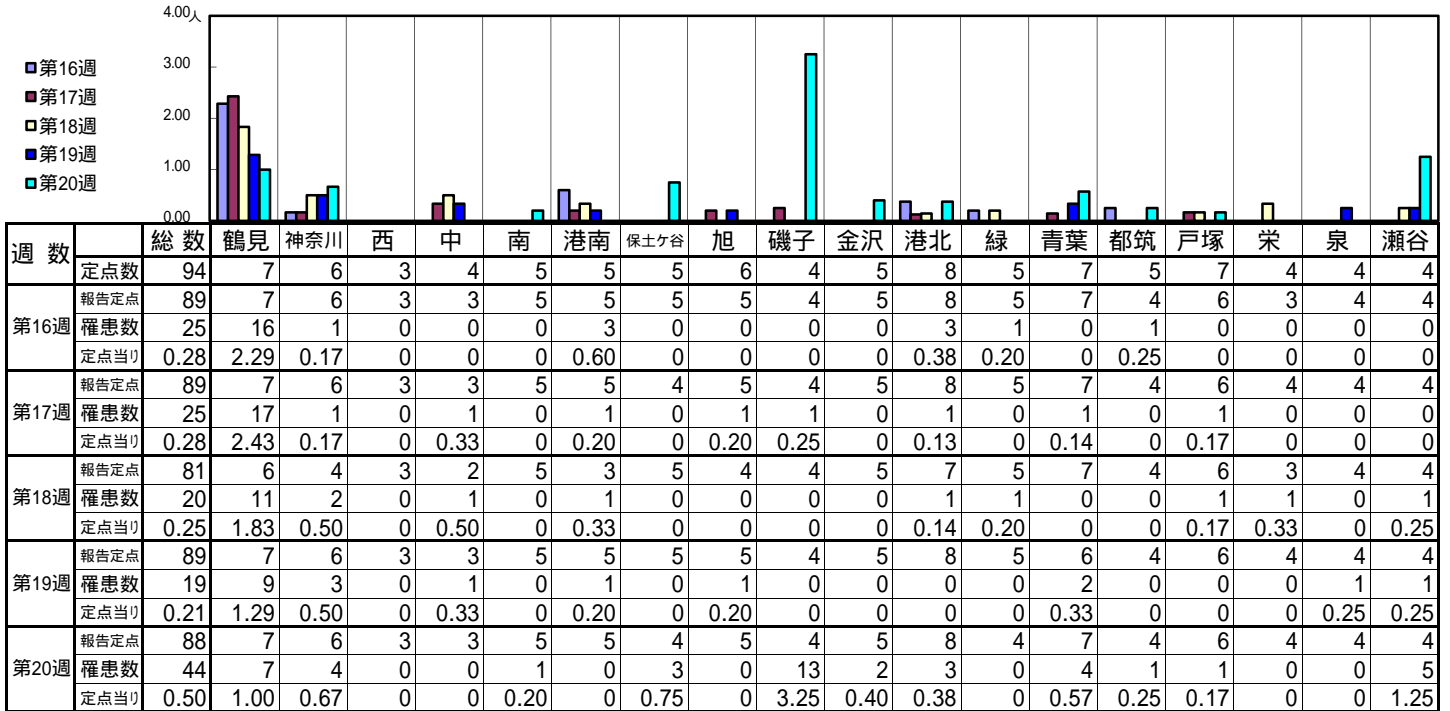

| 週数 | | 合計 | ~5ヶ月 | ~11ヶ月 | 1歳 | 2歳 | 3歳 | 4歳 | 5歳 | 6歳 | 7歳 | 8歳 | 9歳 | 10~14歳 | 15~19歳 | 20歳以上 |
|------|------|------|------|-------|------|------|------|------|------|------|------|----|------|--------|--------|-------|
| 第16週 | 罹患数 | 25 | | | 10 | 10 | 2 | 1 | 2 | | | | | | | |
| 第16週 | 定点当り | 0.28 | | | 0.11 | 0.11 | 0.02 | 0.01 | 0.02 | | | | | | | |
| 第17週 | 罹患数 | 25 | | | 15 | 5 | 3 | 2 | | | | | | | | |
| 第17週 | 定点当り | 0.28 | | | 0.17 | 0.06 | 0.03 | 0.02 | | | | | | | | |
| 第18週 | 罹患数 | 20 | | 1 | 10 | | 2 | 2 | 3 | 2 | | | | | | |
| 第18週 | 定点当り | 0.25 | | 0.01 | 0.12 | | 0.02 | 0.02 | 0.04 | 0.02 | | | | | | |
| 第19週 | 罹患数 | 19 | | 2 | 7 | 1 | 5 | 2 | 1 | | | | | 1 | | |
| 第19週 | 定点当り | 0.21 | | 0.02 | 0.08 | 0.01 | 0.06 | 0.02 | 0.01 | | | | | 0.01 | | |
| 第20週 | 罹患数 | 44 | | | 17 | 9 | 7 | 5 | 3 | | 2 | | 1 | | | |
| 第20週 | 定点当り | 0.50 | | | 0.19 | 0.10 | 0.08 | 0.06 | 0.03 | | 0.02 | | 0.01 | | | |

【年齢層別5週分集計】

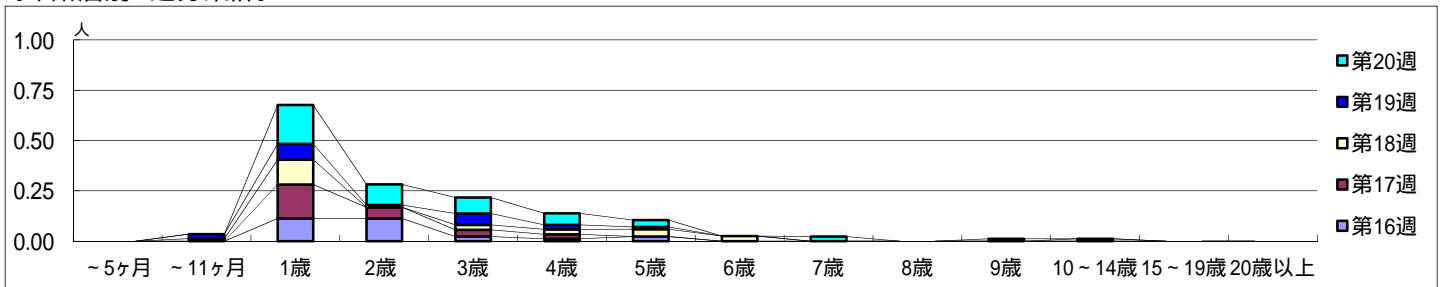

【定点当りの患者数】

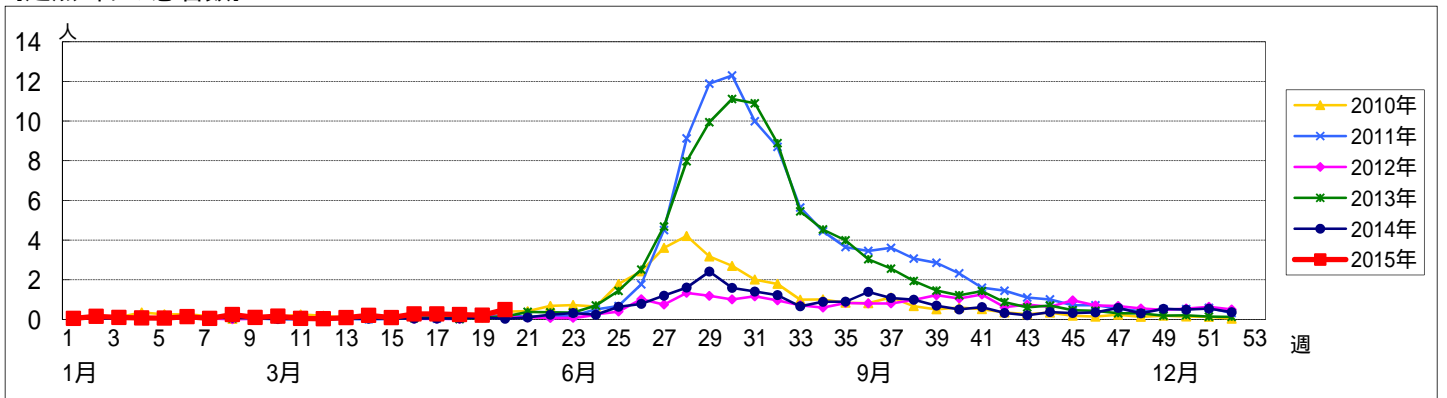

<< 伝染性紅斑 >>

平成 27年 4月13日 ~ 5月17日
[平成 27年 第16週 ~ 第20週]

【区別・週別報告定点当り】

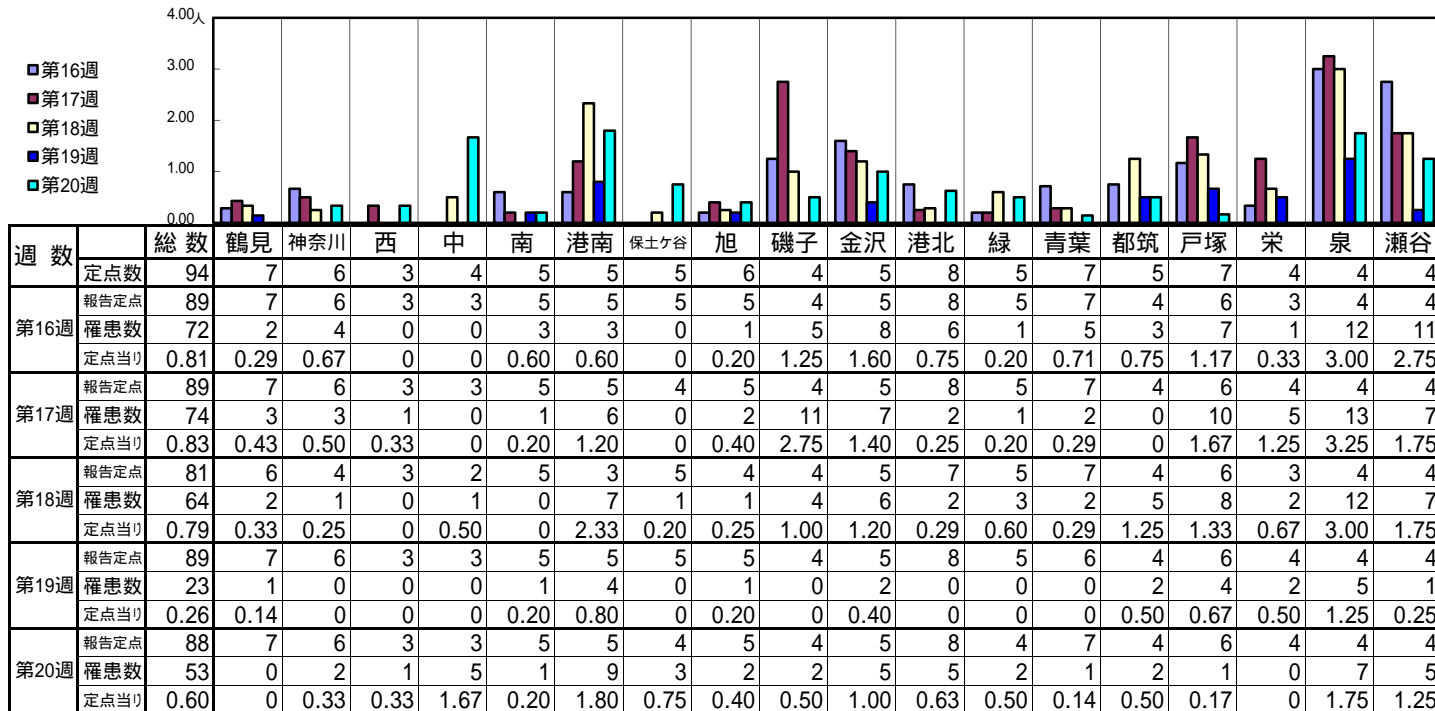

| 週数 | | 合計 | ~5ヶ月 | ~11ヶ月 | 年齢層別 | | | | | | | | | | | |
|------|------|------|------|-------|------|------|------|------|------|------|------|------|------|--------|--------|-------|
| | | | | | 1歳 | 2歳 | 3歳 | 4歳 | 5歳 | 6歳 | 7歳 | 8歳 | 9歳 | 10~14歳 | 15~19歳 | 20歳以上 |
| 第16週 | 罹患数 | 72 | | | 2 | 4 | 7 | 9 | 14 | 14 | 7 | 5 | 4 | 5 | | 1 |
| | 定点当り | 0.81 | | | 0.02 | 0.04 | 0.08 | 0.10 | 0.16 | 0.16 | 0.08 | 0.06 | 0.04 | 0.06 | | 0.01 |
| 第17週 | 罹患数 | 74 | | | 3 | 6 | 7 | 14 | 15 | 10 | 6 | 8 | 1 | 1 | | 3 |
| | 定点当り | 0.83 | | | 0.03 | 0.07 | 0.08 | 0.16 | 0.17 | 0.11 | 0.07 | 0.09 | 0.01 | 0.01 | | 0.03 |
| 第18週 | 罹患数 | 64 | | 1 | 5 | 8 | 6 | 14 | 10 | 2 | 4 | 4 | 4 | 6 | | |
| | 定点当り | 0.79 | | 0.01 | 0.06 | 0.10 | 0.07 | 0.17 | 0.12 | 0.02 | 0.05 | 0.05 | 0.05 | 0.07 | | |
| 第19週 | 罹患数 | 23 | | | 2 | | 2 | 4 | 4 | 6 | | 3 | 1 | 1 | | |
| | 定点当り | 0.26 | | | 0.02 | | 0.02 | 0.04 | 0.04 | 0.07 | | 0.03 | 0.01 | 0.01 | | |
| 第20週 | 罹患数 | 53 | | | 1 | 7 | 4 | 8 | 11 | 5 | 7 | 4 | 4 | 2 | | |
| | 定点当り | 0.60 | | | 0.01 | 0.08 | 0.05 | 0.09 | 0.13 | 0.06 | 0.08 | 0.05 | 0.05 | 0.02 | | |

【年齢層別5週分集計】

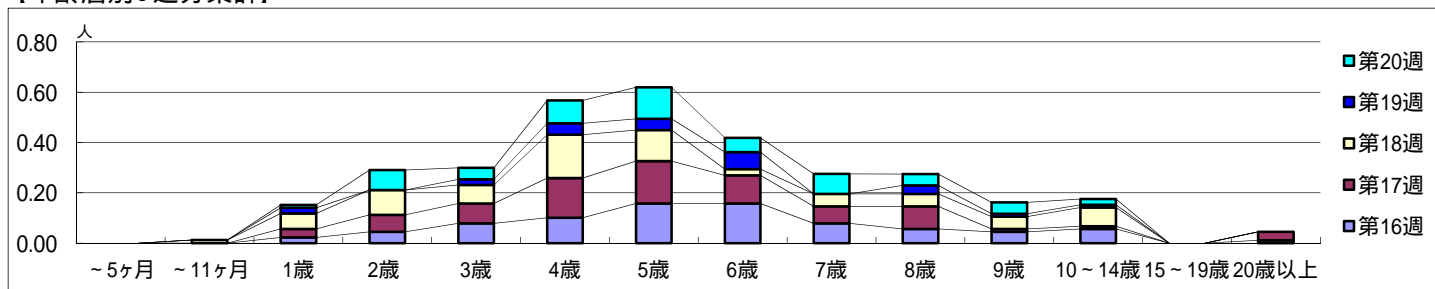

【定点当りの患者数】

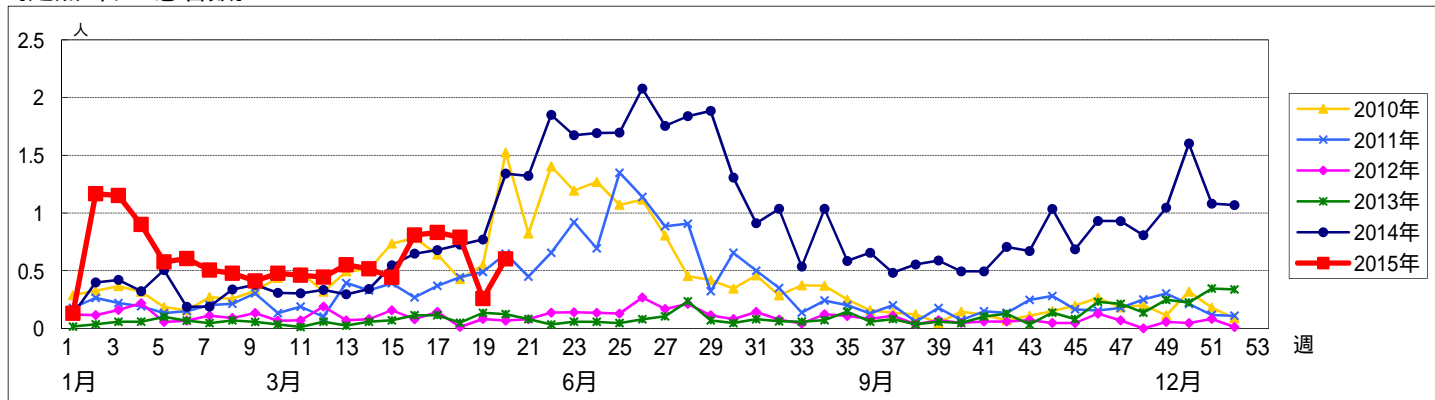

<< 突発性発しん >>

平成 27年 4月13日 ~ 5月17日
[平成 27年 第16週 ~ 第20週]

【区別・週別報告定点当り】

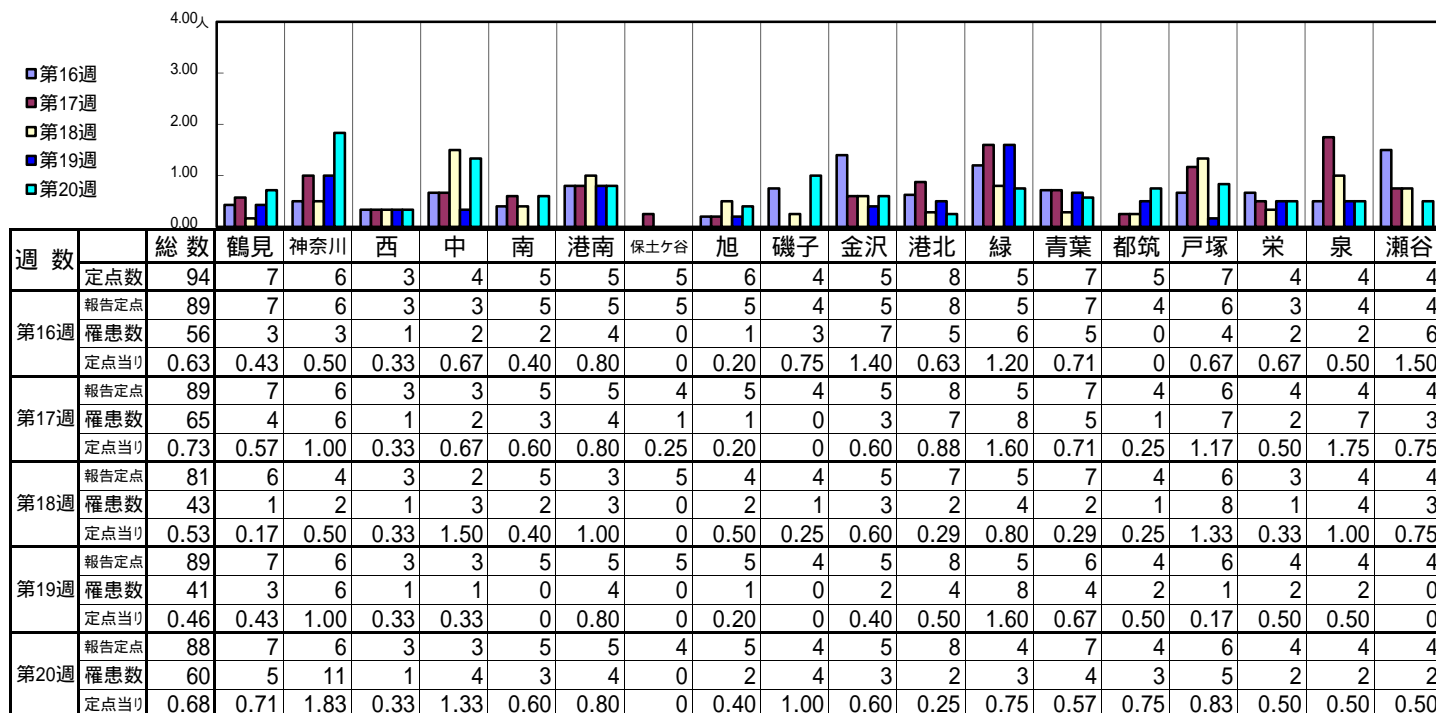

| 週 数 | | 合計 | 年齢層別 | | | | | | | | | | | | | | |
|------|------|------|------|-------|------|------|------|------|------|----|----|----|----|--------|--------|-------|--|
| | | | ~5ヶ月 | ~11ヶ月 | 1歳 | 2歳 | 3歳 | 4歳 | 5歳 | 6歳 | 7歳 | 8歳 | 9歳 | 10~14歳 | 15~19歳 | 20歳以上 | |
| 第16週 | 罹患数 | 56 | 1 | 25 | 22 | 6 | 2 | | | | | | | | | | |
| | 定点当り | 0.63 | 0.01 | 0.28 | 0.25 | 0.07 | 0.02 | | | | | | | | | | |
| 第17週 | 罹患数 | 65 | 2 | 27 | 28 | 6 | 1 | | 1 | | | | | | | | |
| | 定点当り | 0.73 | 0.02 | 0.30 | 0.31 | 0.07 | 0.01 | | 0.01 | | | | | | | | |
| 第18週 | 罹患数 | 43 | | 12 | 24 | 5 | 1 | 1 | | | | | | | | | |
| | 定点当り | 0.53 | | 0.15 | 0.30 | 0.06 | 0.01 | 0.01 | | | | | | | | | |
| 第19週 | 罹患数 | 41 | 1 | 12 | 22 | 4 | 1 | 1 | | | | | | | | | |
| | 定点当り | 0.46 | 0.01 | 0.13 | 0.25 | 0.04 | 0.01 | 0.01 | | | | | | | | | |
| 第20週 | 罹患数 | 60 | 1 | 23 | 29 | 6 | 1 | | | | | | | | | | |
| | 定点当り | 0.68 | 0.01 | 0.26 | 0.33 | 0.07 | 0.01 | | | | | | | | | | |

【年齢層別5週分集計】

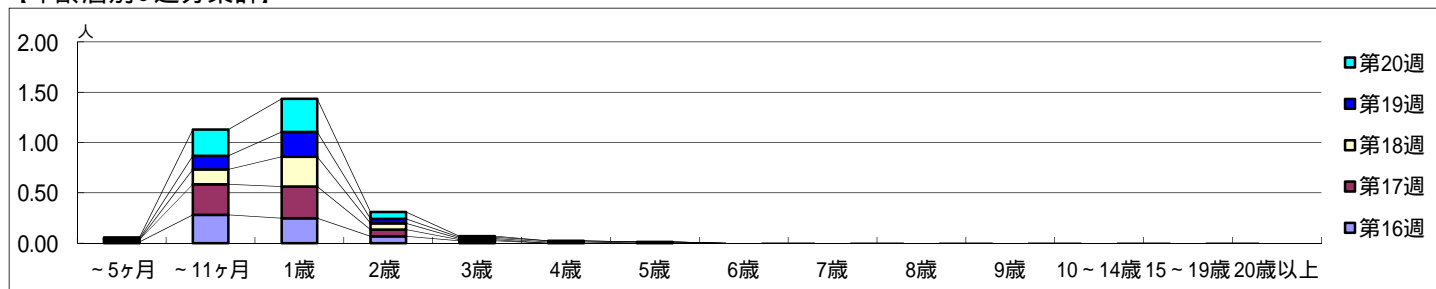

【定点当りの患者数】

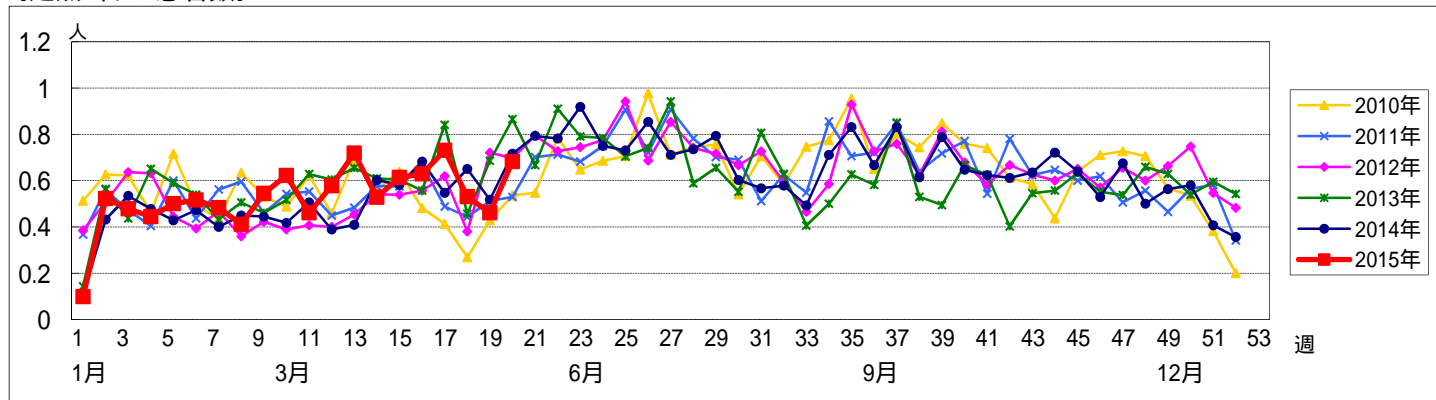

【区別・週別報告定点当り】

| 週 数 | | 総数 | 鶴見 | 神奈川 | 西 | 中 | 南 | 港南 | 保土ヶ谷 | 旭 | 磯子 | 金沢 | 港北 | 緑 | 青葉 | 都筑 | 戸塚 | 栄 | 泉 | 瀬谷 |
|------|------|----|-----|-----|---|---|---|----|------|---|----|----|----|---|----|----|----|---|---|----|
| | | | 定点数 | 7 | 6 | 3 | 4 | 5 | 5 | 5 | 6 | 4 | 5 | 8 | 5 | 7 | 5 | 7 | 4 | 4 |
| 第16週 | 報告定点 | 89 | 7 | 6 | 3 | 3 | 5 | 5 | 5 | 5 | 4 | 5 | 8 | 5 | 7 | 4 | 6 | 3 | 4 | 4 |
| | 罹患数 | 0 | 0 | 0 | 0 | 0 | 0 | 0 | 0 | 0 | 0 | 0 | 0 | 0 | 0 | 0 | 0 | 0 | 0 | 0 |
| | 定点当り | 0 | 0 | 0 | 0 | 0 | 0 | 0 | 0 | 0 | 0 | 0 | 0 | 0 | 0 | 0 | 0 | 0 | 0 | 0 |
| | 報告定点 | 89 | 7 | 6 | 3 | 3 | 5 | 5 | 4 | 5 | 4 | 5 | 8 | 5 | 7 | 4 | 6 | 4 | 4 | 4 |
| 第17週 | 報告定点 | 89 | 7 | 6 | 3 | 3 | 5 | 5 | 4 | 5 | 4 | 5 | 8 | 5 | 7 | 4 | 6 | 4 | 4 | 4 |
| | 罹患数 | 0 | 0 | 0 | 0 | 0 | 0 | 0 | 0 | 0 | 0 | 0 | 0 | 0 | 0 | 0 | 0 | 0 | 0 | 0 |
| | 定点当り | 0 | 0 | 0 | 0 | 0 | 0 | 0 | 0 | 0 | 0 | 0 | 0 | 0 | 0 | 0 | 0 | 0 | 0 | 0 |
| | 報告定点 | 81 | 6 | 4 | 3 | 2 | 5 | 3 | 5 | 4 | 4 | 5 | 7 | 5 | 7 | 4 | 6 | 3 | 4 | 4 |
| 第18週 | 報告定点 | 81 | 6 | 4 | 3 | 2 | 5 | 3 | 5 | 4 | 4 | 5 | 7 | 5 | 7 | 4 | 6 | 3 | 4 | 4 |
| | 罹患数 | 0 | 0 | 0 | 0 | 0 | 0 | 0 | 0 | 0 | 0 | 0 | 0 | 0 | 0 | 0 | 0 | 0 | 0 | 0 |
| | 定点当り | 0 | 0 | 0 | 0 | 0 | 0 | 0 | 0 | 0 | 0 | 0 | 0 | 0 | 0 | 0 | 0 | 0 | 0 | 0 |
| | 報告定点 | 89 | 7 | 6 | 3 | 3 | 5 | 5 | 5 | 5 | 4 | 5 | 8 | 5 | 6 | 4 | 6 | 4 | 4 | 4 |
| 第19週 | 報告定点 | 89 | 7 | 6 | 3 | 3 | 5 | 5 | 5 | 5 | 4 | 5 | 8 | 5 | 6 | 4 | 6 | 4 | 4 | 4 |
| | 罹患数 | 0 | 0 | 0 | 0 | 0 | 0 | 0 | 0 | 0 | 0 | 0 | 0 | 0 | 0 | 0 | 0 | 0 | 0 | 0 |
| | 定点当り | 0 | 0 | 0 | 0 | 0 | 0 | 0 | 0 | 0 | 0 | 0 | 0 | 0 | 0 | 0 | 0 | 0 | 0 | 0 |
| | 報告定点 | 88 | 7 | 6 | 3 | 3 | 5 | 5 | 4 | 5 | 4 | 5 | 8 | 4 | 7 | 4 | 6 | 4 | 4 | 4 |
| 第20週 | 報告定点 | 88 | 7 | 6 | 3 | 3 | 5 | 5 | 4 | 5 | 4 | 5 | 8 | 4 | 7 | 4 | 6 | 4 | 4 | 4 |
| | 罹患数 | 0 | 0 | 0 | 0 | 0 | 0 | 0 | 0 | 0 | 0 | 0 | 0 | 0 | 0 | 0 | 0 | 0 | 0 | 0 |
| | 定点当り | 0 | 0 | 0 | 0 | 0 | 0 | 0 | 0 | 0 | 0 | 0 | 0 | 0 | 0 | 0 | 0 | 0 | 0 | 0 |
| | 報告定点 | 0 | 0 | 0 | 0 | 0 | 0 | 0 | 0 | 0 | 0 | 0 | 0 | 0 | 0 | 0 | 0 | 0 | 0 | 0 |

| 週 数 | | 合計 | ~5ヶ月 | ~11ヶ月 | 1歳 | 2歳 | 3歳 | 4歳 | 5歳 | 6歳 | 7歳 | 8歳 | 9歳 | 10~14歳 | 15~19歳 | 20歳以上 |
|------|------|----|------|-------|----|----|----|----|----|----|----|----|----|--------|--------|-------|
| | | | 第16週 | 罹患数 | 0 | | | | | | | | | | | |
| 第16週 | 定点当り | 0 | | | | | | | | | | | | | | |
| 第17週 | 罹患数 | 0 | | | | | | | | | | | | | | |
| 第17週 | 定点当り | 0 | | | | | | | | | | | | | | |
| 第18週 | 罹患数 | 0 | | | | | | | | | | | | | | |
| 第18週 | 定点当り | 0 | | | | | | | | | | | | | | |
| 第19週 | 罹患数 | 0 | | | | | | | | | | | | | | |
| 第19週 | 定点当り | 0 | | | | | | | | | | | | | | |
| 第20週 | 罹患数 | 0 | | | | | | | | | | | | | | |
| 第20週 | 定点当り | 0 | | | | | | | | | | | | | | |

【年齢層別5週分集計】

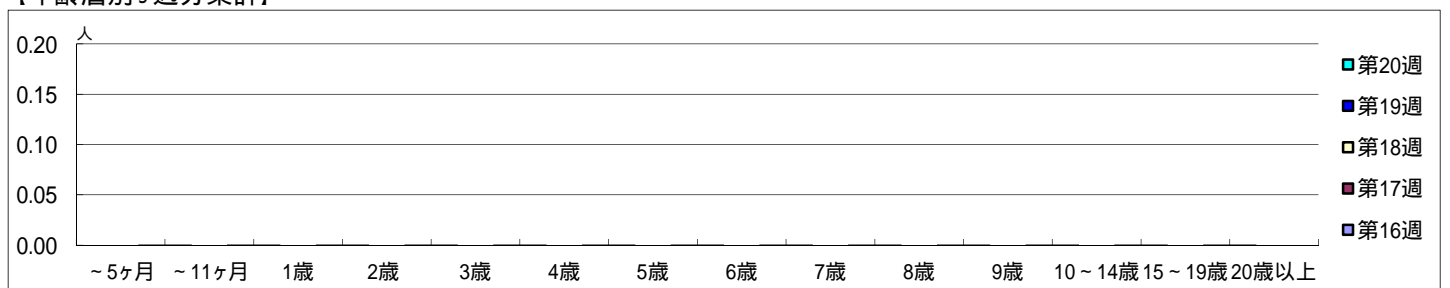

【定点当りの患者数】

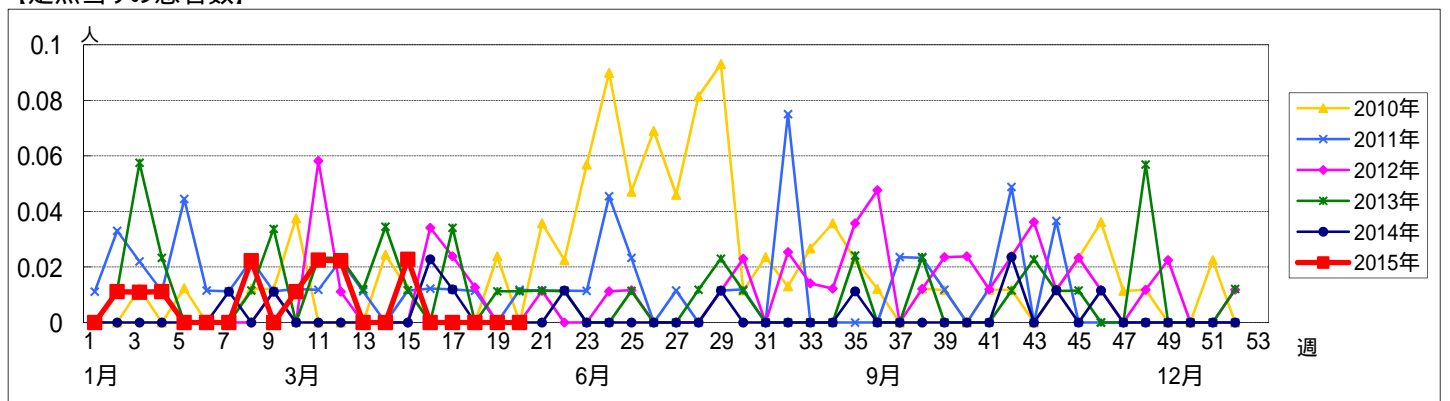

【区別・週別報告定点当り】

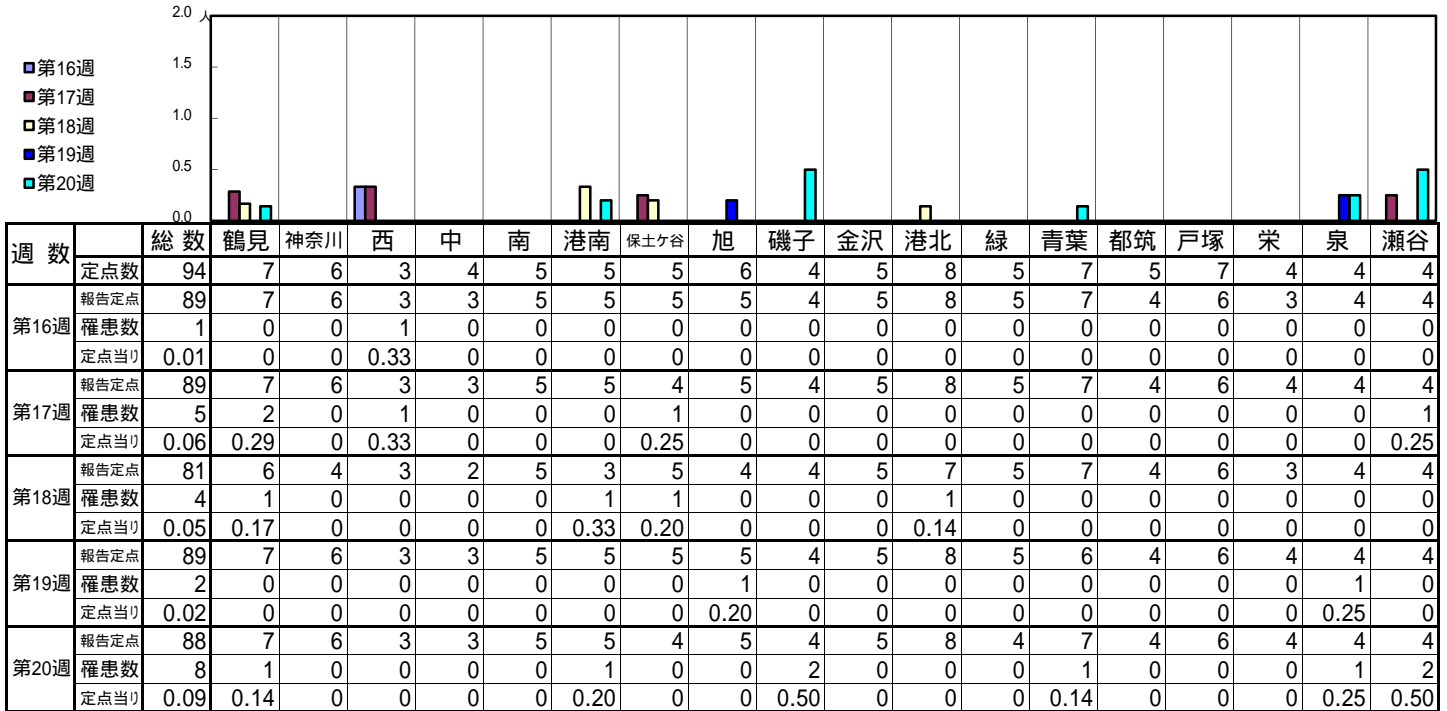

| 週数 | | 合計 | 年齢層別 | | | | | | | | | | | | | |
|------|------|------|------|-------|------|------|------|----|------|----|------|----|----|--------|--------|-------|
| | | | ~5ヶ月 | ~11ヶ月 | 1歳 | 2歳 | 3歳 | 4歳 | 5歳 | 6歳 | 7歳 | 8歳 | 9歳 | 10~14歳 | 15~19歳 | 20歳以上 |
| 第16週 | 罹患数 | 1 | | | | | | | 1 | | | | | | | |
| | 定点当り | 0.01 | | | | | | | 0.01 | | | | | | | |
| 第17週 | 罹患数 | 5 | | | 4 | | | | | | | | | | 1 | |
| | 定点当り | 0.06 | | | 0.04 | | | | | | | | | | 0.01 | |
| 第18週 | 罹患数 | 4 | | | 1 | | 3 | | | | | | | | | |
| | 定点当り | 0.05 | | | 0.01 | | 0.04 | | | | | | | | | |
| 第19週 | 罹患数 | 2 | | | | 1 | | | 1 | | | | | | | |
| | 定点当り | 0.02 | | | | 0.01 | | | 0.01 | | | | | | | |
| 第20週 | 罹患数 | 8 | | | 5 | 1 | 1 | | | | 1 | | | | | |
| | 定点当り | 0.09 | | | 0.06 | 0.01 | 0.01 | | | | 0.01 | | | | | |

【年齢層別5週分集計】

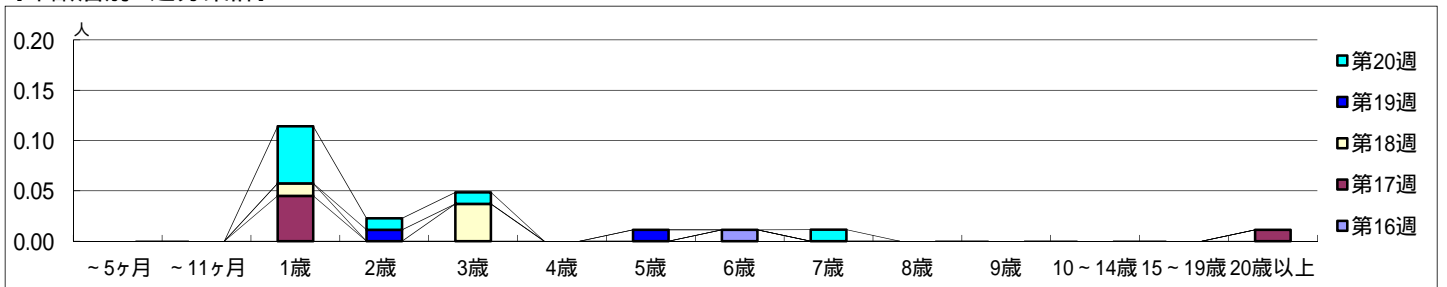

【定点当りの患者数】

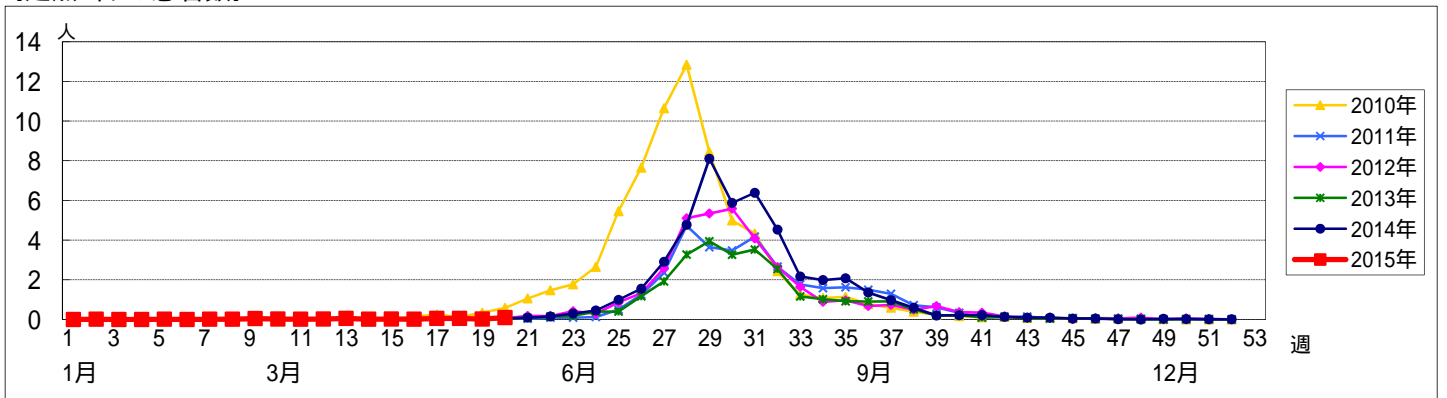

<< 流行性耳下腺炎 >>

平成 27年 4月13日 ~ 5月17日
[平成 27年 第16週 ~ 第20週]

[区別・週別報告定点当り]

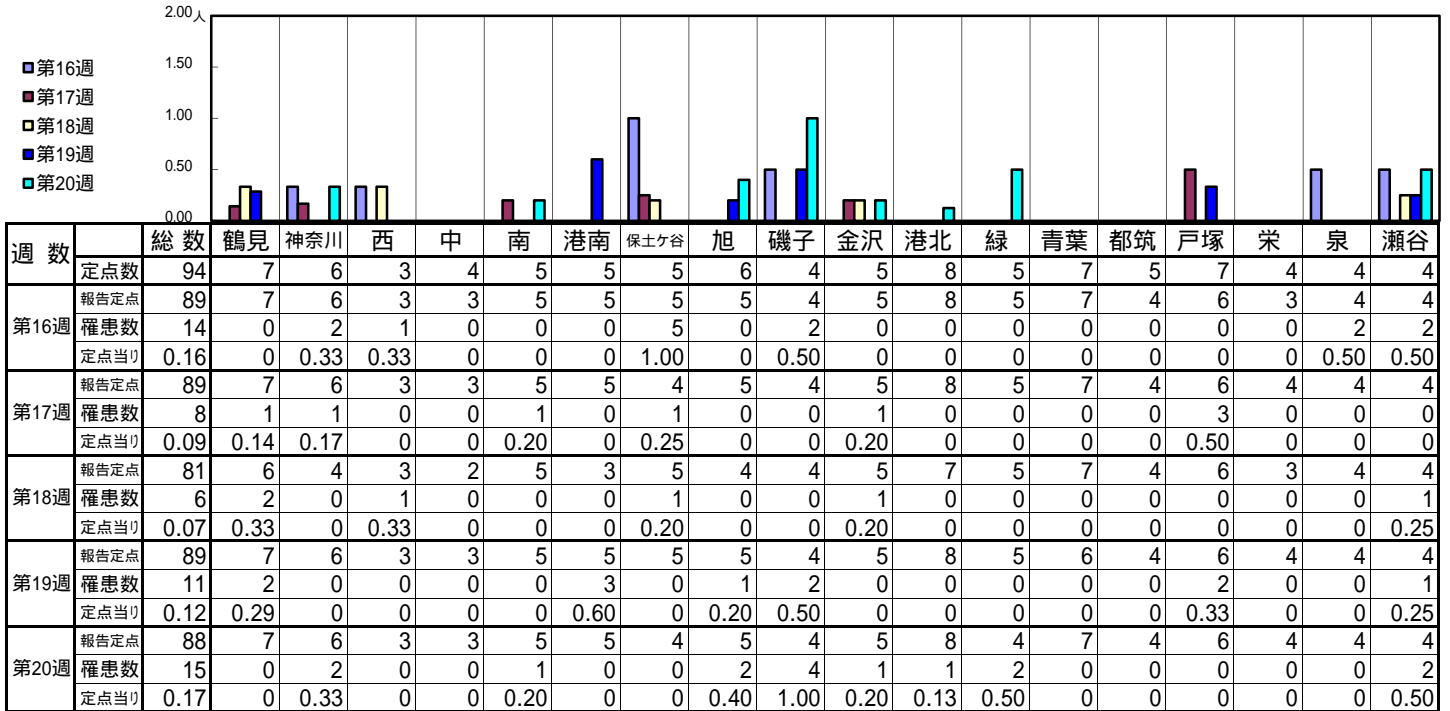

| 週数 | 合計 | ~5ヶ月 | ~11ヶ月 | 1歳 | 2歳 | 3歳 | 4歳 | 5歳 | 6歳 | 7歳 | 8歳 | 9歳 | 10~14歳 | 15~19歳 | 20歳以上 |
|------|------|------|-------|------|------|------|------|------|------|------|------|------|--------|--------|-------|
| 第16週 | 罹患数 | 14 | | 1 | | 3 | 1 | 2 | 2 | 1 | | 1 | 2 | 1 | |
| 第16週 | 定点当り | 0.16 | | 0.01 | | 0.03 | 0.01 | 0.02 | 0.02 | 0.01 | | 0.01 | 0.02 | 0.01 | |
| 第17週 | 罹患数 | 8 | | | 1 | 1 | | 1 | 1 | 2 | | 1 | | 1 | |
| 第17週 | 定点当り | 0.09 | | | 0.01 | 0.01 | | 0.01 | 0.01 | 0.02 | | 0.01 | | 0.01 | |
| 第18週 | 罹患数 | 6 | | | 1 | 1 | 1 | | 2 | | | | 1 | | |
| 第18週 | 定点当り | 0.07 | | | 0.01 | 0.01 | 0.01 | | 0.02 | | | | 0.01 | | |
| 第19週 | 罹患数 | 11 | | | | 5 | 2 | 1 | | 1 | 2 | | | | |
| 第19週 | 定点当り | 0.12 | | | | 0.06 | 0.02 | 0.01 | | 0.01 | 0.02 | | | | |
| 第20週 | 罹患数 | 15 | | | | 2 | 3 | | | 5 | 2 | 2 | 1 | | |
| 第20週 | 定点当り | 0.17 | | | | 0.02 | 0.03 | | | 0.06 | 0.02 | 0.02 | 0.01 | | |

[年齢層別5週分集計]

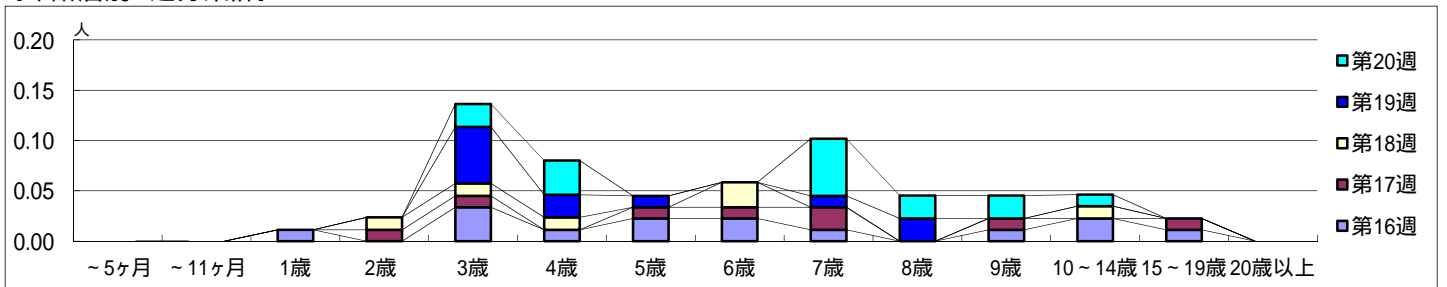

[定点当りの患者数]

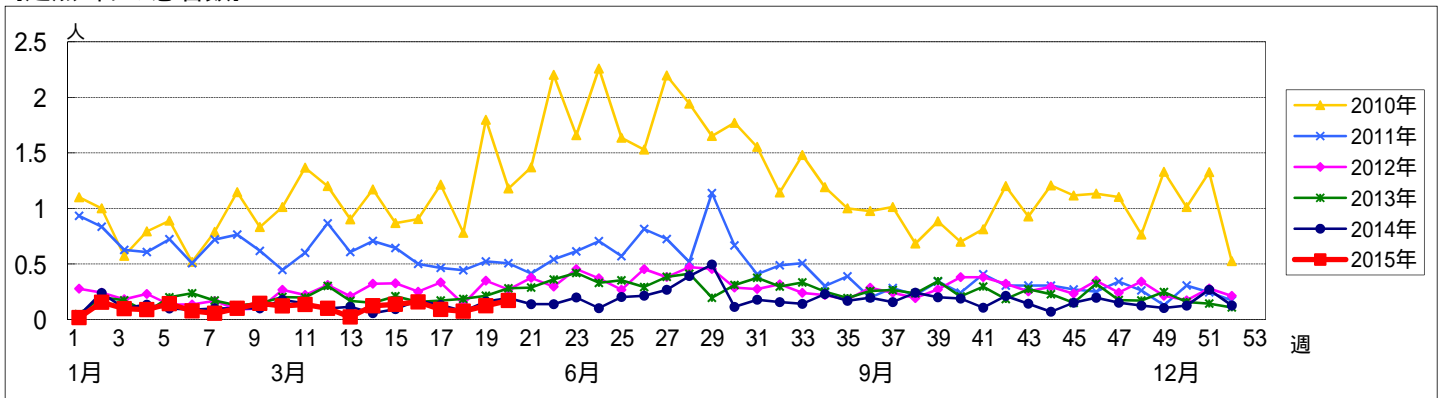

<< 急性出血性結膜炎 >>

平成 27年 4月13日 ~ 5月17日
[平成 27年 第16週 ~ 第20週]

[区別・週別報告定点当り]

| 週数 | 総数 | 鶴見 | 神奈川 | 西 | 中 | 南 | 港南 | 保土ヶ谷 | 旭 | 磯子 | 金沢 | 港北 | 緑 | 青葉 | 都筑 | 戸塚 | 栄 | 泉 | 瀬谷 |
|------|----|----|-----|---|---|---|----|------|---|----|----|----|---|----|----|----|---|---|----|
| 第16週 | 2 | 0 | 0 | 0 | 2 | 0 | 0 | 0 | 0 | 0 | 0 | 0 | 0 | 0 | 0 | 0 | 0 | 0 | 0 |
| 第17週 | 0 | 0 | 0 | 0 | 0 | 0 | 0 | 0 | 0 | 0 | 0 | 0 | 0 | 0 | 0 | 0 | 0 | 0 | 0 |
| 第18週 | 0 | 0 | 0 | 0 | 0 | 0 | 0 | 0 | 0 | 0 | 0 | 0 | 0 | 0 | 0 | 0 | 0 | 0 | 0 |
| 第19週 | 1 | 0 | 0 | 0 | 0 | 0 | 0 | 0 | 0 | 0 | 0 | 0 | 0 | 0 | 0 | 1 | 0 | 0 | 0 |
| 第20週 | 2 | 0 | 0 | 0 | 0 | 0 | 0 | 0 | 0 | 0 | 0 | 0 | 0 | 0 | 0 | 2 | 0 | 0 | 0 |

| 週数 | 合計 | ~5ヶ月 | ~11ヶ月 | 1歳 | 2歳 | 3歳 | 4歳 | 5歳 | 6歳 | 7歳 | 8歳 | 9歳 | 10~14歳 | 15~19歳 | 20~29歳 | 30~39歳 | 40~49歳 | 50~59歳 | 60~69歳 | 70歳以上 |
|------|----|------|-------|----|----|----|----|----|----|----|----|----|--------|--------|--------|--------|--------|--------|--------|-------|
| 第16週 | 2 | | | | | | | | | | | | | | | 2 | | | | |
| 第17週 | 0 | | | | | | | | | | | | | | | | | | | |
| 第18週 | 0 | | | | | | | | | | | | | | | | | | | |
| 第19週 | 1 | | | | | | | | | | | | | | | 1 | | | | |
| 第20週 | 2 | | | | | | | | | | | | | | 1 | 1 | | | | |

[年齢層別5週分集計]

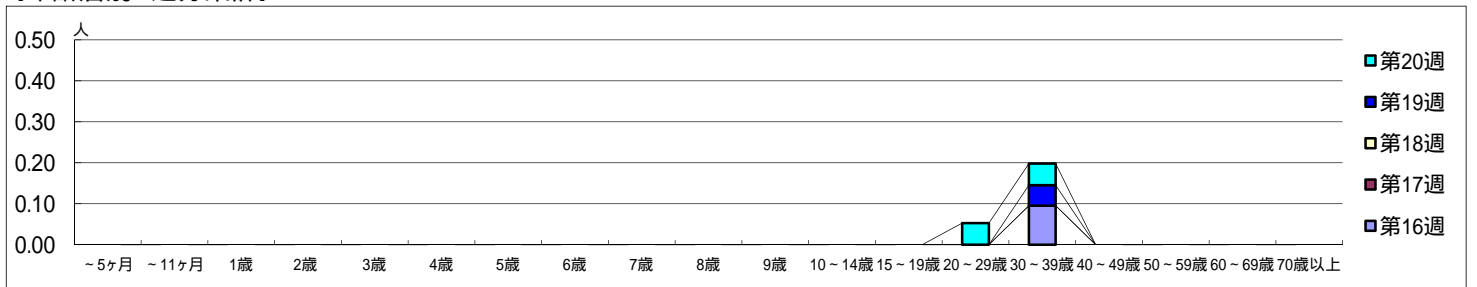

[定点当りの患者数]

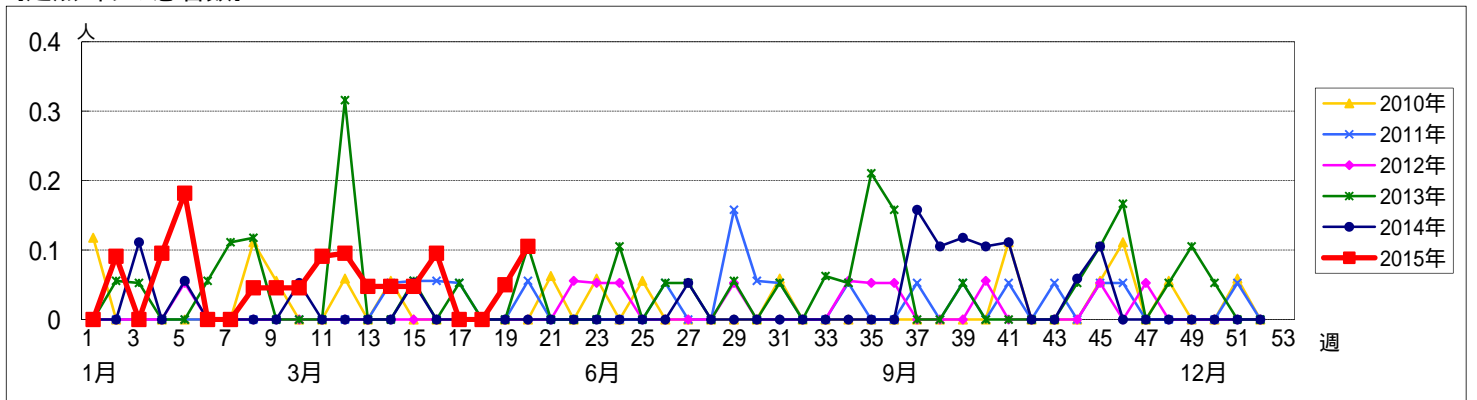

<< 流行性角結膜炎 >>

平成 27年 4月13日 ~ 5月17日
[平成 27年 第16週 ~ 第20週]

[区別・週別報告定点当り]

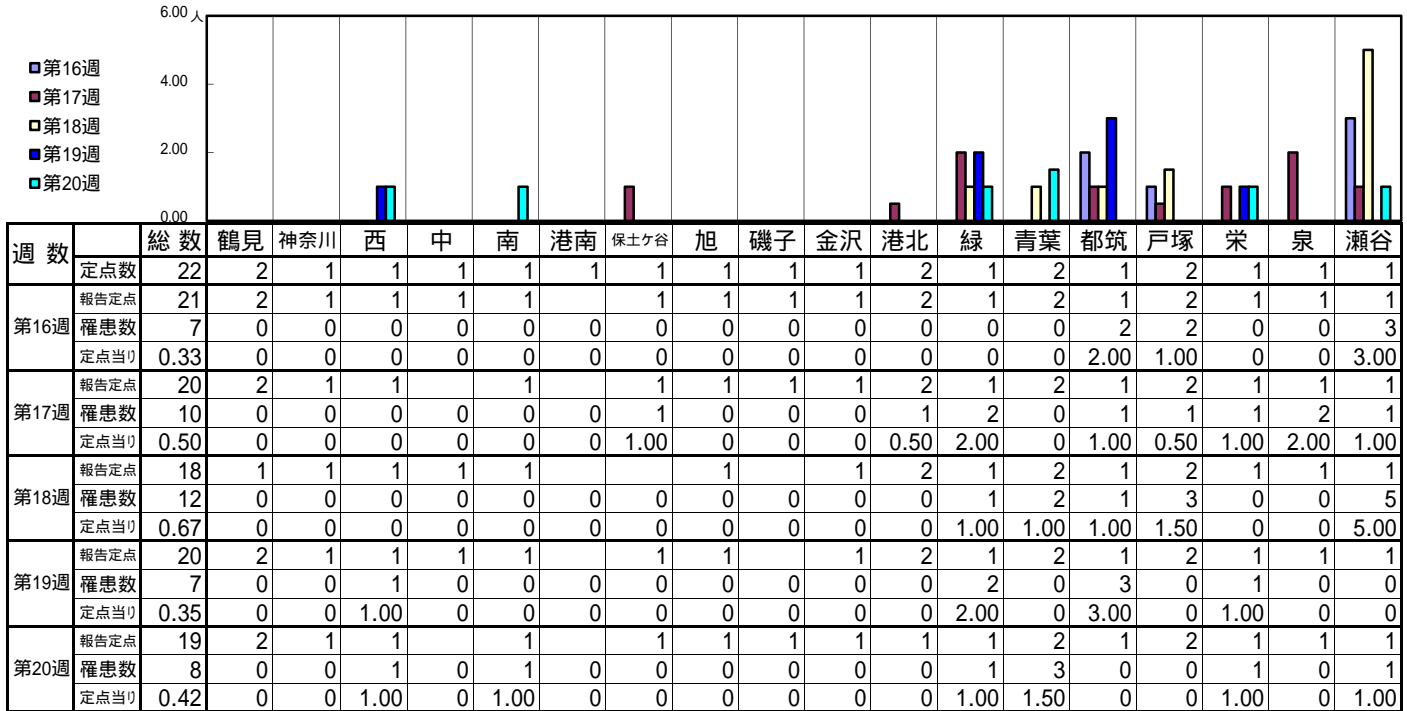

| 週数 | | 合計 | 年齢層別 | | | | | | | | | | | | | | | | | |
|------|------|------|------|-------|----|----|----|----|----|------|----|----|----|--------|--------|--------|--------|--------|--------|--------|
| | | | ~5ヶ月 | ~11ヶ月 | 1歳 | 2歳 | 3歳 | 4歳 | 5歳 | 6歳 | 7歳 | 8歳 | 9歳 | 10~14歳 | 15~19歳 | 20~29歳 | 30~39歳 | 40~49歳 | 50~59歳 | 60~69歳 |
| 第16週 | 罹患数 | 7 | | | | | | | | | | | | | 1 | 1 | | 2 | 1 | 2 |
| | 定点当り | 0.33 | | | | | | | | | | | | | 0.05 | 0.05 | | 0.10 | 0.05 | 0.10 |
| 第17週 | 罹患数 | 10 | | | | | | | | | | | | 1 | | 3 | | 3 | 1 | 2 |
| | 定点当り | 0.50 | | | | | | | | | | | | 0.05 | | 0.15 | | 0.15 | 0.05 | 0.10 |
| 第18週 | 罹患数 | 12 | | | | | | | | | | | | | | 3 | 6 | | | 3 |
| | 定点当り | 0.67 | | | | | | | | | | | | | | 0.17 | 0.33 | | | 0.17 |
| 第19週 | 罹患数 | 7 | | | | | | | | | | | | | | 1 | 3 | 1 | | 2 |
| | 定点当り | 0.35 | | | | | | | | | | | | | | 0.05 | 0.15 | 0.05 | | 0.10 |
| 第20週 | 罹患数 | 8 | | | | | | | | 1 | | | | 1 | | 1 | 4 | 1 | | |
| | 定点当り | 0.42 | | | | | | | | 0.05 | | | | 0.05 | | 0.05 | 0.21 | 0.05 | | |

[年齢層別5週分集計]

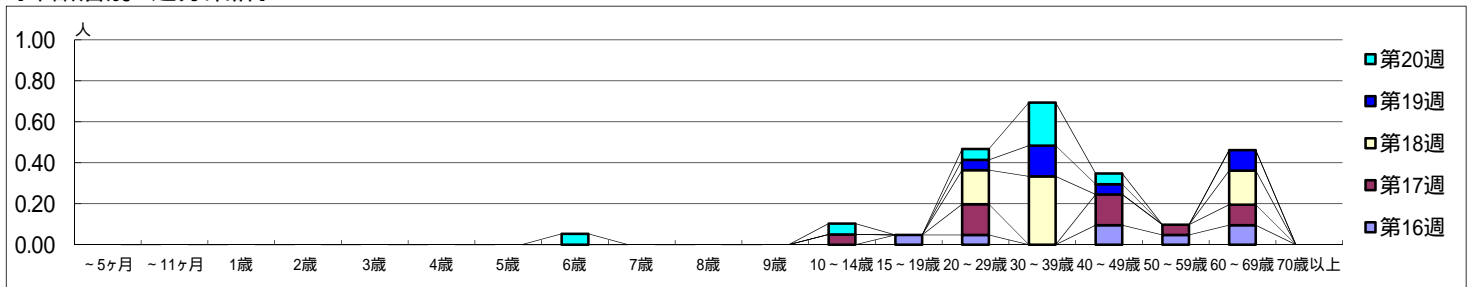

[定点当りの患者数]

