

疾病別 警報・注意報 発生状況

平成26年第27週

| | インフルエンザ | RSウイルス感染症 | 咽頭結膜熱 | A群溶血性レンサ球菌咽頭炎 | 感染性胃腸炎 | 水痘 | 手足口病 | 伝染性紅斑 | 突発性発しん | 百日咳 | ヘルパンギーナ | 流行性耳下腺炎 | 急性出血性結膜炎 | 流行性角結膜炎 |
|--------|---------|-----------|-------|---------------|--------|------|------|-------|--------|-----|---------|---------|----------|---------|
| 警報レベル | 30 | | 3 | 8 | 20 | 7 | 5 | 2 | | 1 | 6 | 6 | 1 | 8 |
| 終息基準値 | 10 | | 1 | 4 | 12 | 4 | 2 | 1 | | 0.1 | 2 | 2 | 0.1 | 4 |
| 注意報レベル | 10 | | | | | 4 | | | | | | 3 | | |
| 横浜市 | 0.02 | 0.01 | 0.70 | 1.93 | 4.49 | 0.53 | 1.22 | 1.80 | 0.74 | - | 2.98 | 0.28 | 0.06 | 0.72 |
| 鶴見 | - | - | 0.17 | 0.67 | 5.50 | 0.17 | 0.67 | 1.00 | 0.50 | - | 2.67 | - | - | - |
| 神奈川 | - | - | 0.50 | 1.33 | 4.33 | 1.17 | 0.50 | 2.17 | 1.17 | - | 0.83 | - | - | 2.00 |
| 西 | - | - | - | - | 1.33 | 0.33 | 0.33 | 0.67 | 1.33 | - | 1.67 | - | | |
| 中 | - | - | 2.67 | 2.67 | 4.67 | 1.00 | 1.67 | 6.67 | 1.33 | - | - | - | - | 1.00 |
| 南 | - | - | 0.60 | 0.40 | 4.60 | - | - | 0.20 | 0.20 | - | - | - | - | - |
| 港南 | - | - | 1.00 | 2.20 | 7.00 | 1.60 | 2.80 | 0.20 | 0.20 | - | 3.00 | 1.00 | ... | ... |
| 保土ヶ谷 | - | - | 1.40 | 3.20 | 1.20 | 0.40 | - | 0.40 | - | - | 1.00 | - | - | - |
| 旭 | 0.11 | - | 0.17 | 0.50 | 6.83 | - | 0.17 | 1.17 | 1.83 | - | 2.83 | 0.17 | - | 2.00 |
| 磯子 | - | - | 1.75 | 4.75 | 2.00 | 2.25 | 9.25 | 1.25 | 0.50 | - | 4.00 | 0.25 | - | - |
| 金沢 | - | - | 0.75 | 1.00 | 2.25 | 0.75 | 0.75 | 2.25 | 1.75 | - | - | - | - | - |
| 港北 | - | - | 0.57 | 3.43 | 5.14 | - | 0.43 | 1.57 | 0.86 | - | 1.29 | - | - | 0.50 |
| 緑 | 0.17 | - | 1.20 | 5.40 | 2.60 | 0.40 | 2.60 | 4.20 | 1.00 | - | 11.40 | 0.80 | - | - |
| 青葉 | - | - | 0.17 | 1.83 | 5.00 | - | 0.50 | 3.33 | 0.50 | - | 3.33 | 0.17 | - | 0.50 |
| 都筑 | - | 0.25 | - | 2.50 | 6.00 | - | 0.25 | 2.50 | 0.50 | - | 2.00 | 0.25 | 1.00 | - |
| 戸塚 | - | - | 1.33 | 0.33 | 4.33 | 0.33 | 0.83 | 1.33 | 0.50 | - | 1.17 | 0.17 | - | - |
| 栄 | - | - | 0.25 | 0.50 | 3.75 | 0.75 | 0.25 | 1.25 | 0.75 | - | 2.75 | 0.75 | - | - |
| 泉 | - | - | 0.50 | 0.25 | 8.75 | 1.00 | 2.25 | 1.25 | 0.25 | - | 4.50 | 1.25 | - | - |
| 瀬谷 | - | - | 0.25 | 4.00 | 3.25 | 0.25 | 0.75 | 2.75 | 0.25 | - | 12.50 | 0.50 | - | 6.00 |

(- : 0) (... : 報告なし)

数字は報告定点当たり患者数です

**報告定点当たりの値が警報レベル もしくは警報レベル継続中です
報告定点当たりの値が注意報レベルに達しています**

(この数字は集計時点のものです。翌週以降、変動する可能性があります)

<< インフルエンザ >>

平成 26年 6月 2日 ~ 7月 6日
[平成 26年 第23週 ~ 第27週]

【区別・週別報告定点当り】

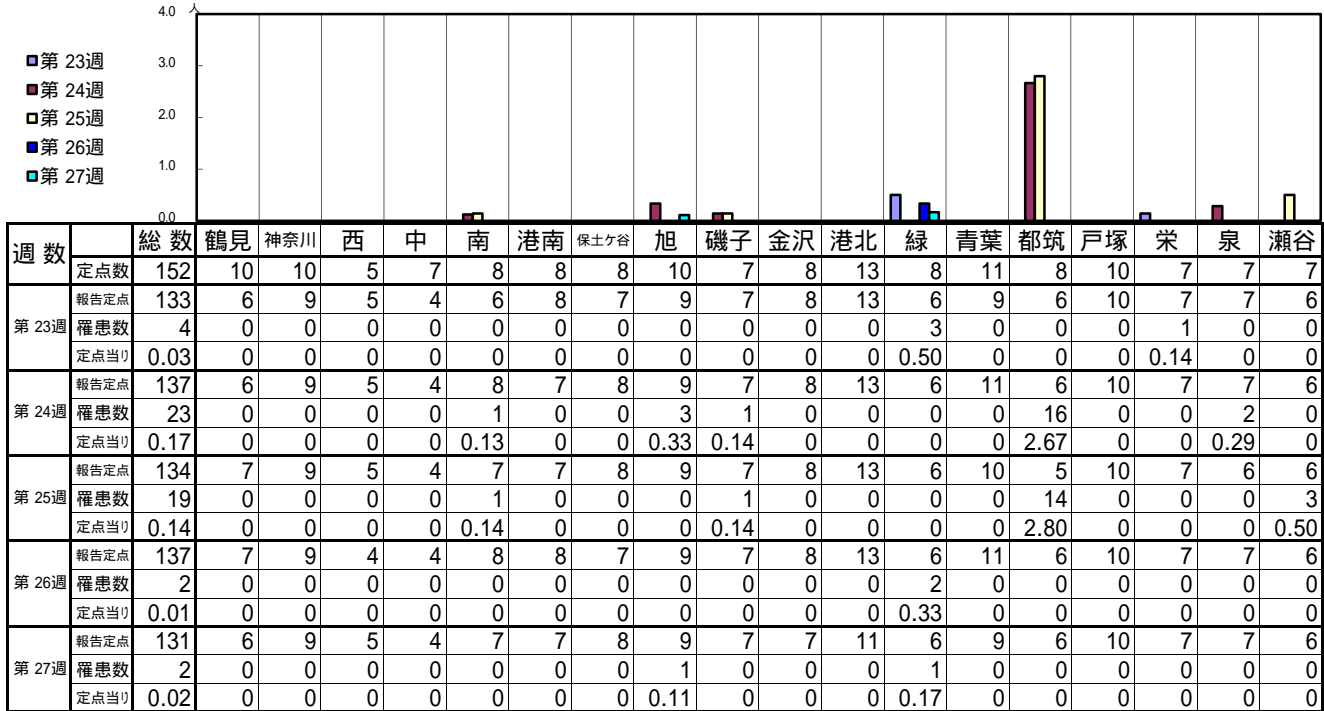

| 週数 | 合計 | ~5ヶ月 | ~11ヶ月 | 1歳 | 2歳 | 3歳 | 4歳 | 5歳 | 6歳 | 7歳 | 8歳 | 9歳 | 10~14歳 | 15~19歳 | 20~29歳 | 30~39歳 | 40~49歳 | 50~59歳 | 60~69歳 | 70~79歳 | 80歳以上 |
|------|----|------|-------|----|----|----|----|----|----|----|----|----|--------|--------|--------|--------|--------|--------|--------|--------|-------|
| 第23週 | 4 | | | | | | 1 | | | | 1 | | 1 | | | 1 | | | | | |
| 第24週 | 23 | | | | | 3 | 3 | 7 | | | | | 1 | 4 | 1 | 2 | 2 | | | | |
| 第25週 | 19 | | | 1 | | 2 | 2 | 3 | 1 | 1 | | | 1 | | 1 | 4 | 1 | 1 | | 1 | |
| 第26週 | 2 | | | | | | | | | | | | 2 | | | | | | | | |
| 第27週 | 2 | | | | | | | | | | | 1 | | | | 1 | | | | | |

【年齢層別5週分集計】

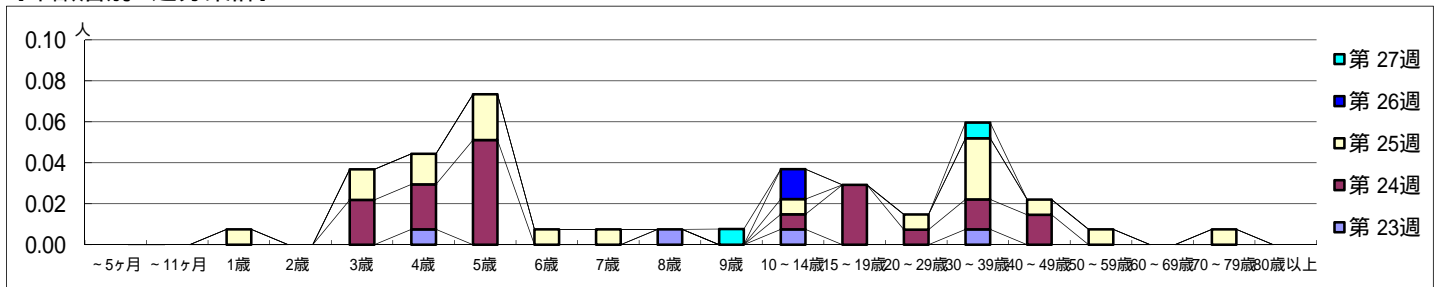

【定点当りの患者数】

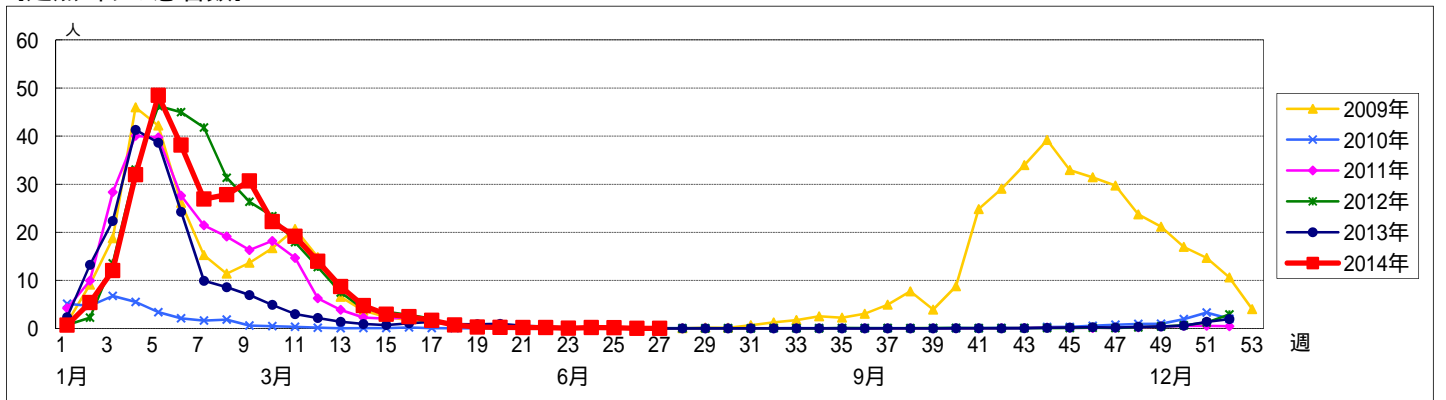

<< RSウイルス感染症 >>

平成 26年 6月 2日 ~ 7月 6日
[平成 26年 第23週 ~ 第27週]

【区別・週別報告定点当り】

| 週数 | 総数 | 鶴見 | 神奈川 | 西 | 中 | 南 | 港南 | 保土ヶ谷 | 旭 | 磯子 | 金沢 | 港北 | 緑 | 青葉 | 都筑 | 戸塚 | 栄 | 泉 | 瀬谷 | |
|------|------------|----|-----|---|---|---|----|------|---|----|----|----|---|----|----|----|---|---|----|---|
| 第23週 | 報告定点 86 | 4 | 6 | 3 | 3 | 4 | 5 | 5 | 5 | 6 | 4 | 5 | 8 | 5 | 6 | 4 | 6 | 4 | 4 | 4 |
| 第24週 | 報告定点 88 | 4 | 6 | 3 | 3 | 5 | 5 | 5 | 6 | 4 | 5 | 8 | 5 | 7 | 4 | 6 | 4 | 4 | 4 | |
| 第25週 | 報告定点 89 | 6 | 6 | 3 | 3 | 5 | 5 | 5 | 6 | 4 | 5 | 8 | 5 | 7 | 3 | 6 | 4 | 4 | 4 | |
| 第26週 | 報告定点 89 | 6 | 6 | 3 | 3 | 5 | 5 | 4 | 6 | 4 | 5 | 8 | 5 | 7 | 4 | 6 | 4 | 4 | 4 | |
| 第27週 | 報告定点 87 | 6 | 6 | 3 | 3 | 5 | 5 | 5 | 6 | 4 | 4 | 7 | 5 | 6 | 4 | 6 | 4 | 4 | 4 | |

| 週数 | 合計 | ~5ヶ月 | ~11ヶ月 | 1歳 | 2歳 | 3歳 | 4歳 | 5歳 | 6歳 | 7歳 | 8歳 | 9歳 | 10~14歳 | 15~19歳 | 20歳以上 |
|------|----------|------|-------|----|----|----|----|----|----|----|----|----|--------|--------|-------|
| 第23週 | 罹患数 2 | 1 | | | | 1 | | | | | | | | | |
| 第24週 | 罹患数 3 | 2 | 1 | | | | | | | | | | | | |
| 第25週 | 罹患数 2 | | 2 | | | | | | | | | | | | |
| 第26週 | 罹患数 0 | | | | | | | | | | | | | | |
| 第27週 | 罹患数 1 | | 1 | | | | | | | | | | | | |

【年齢層別5週分集計】

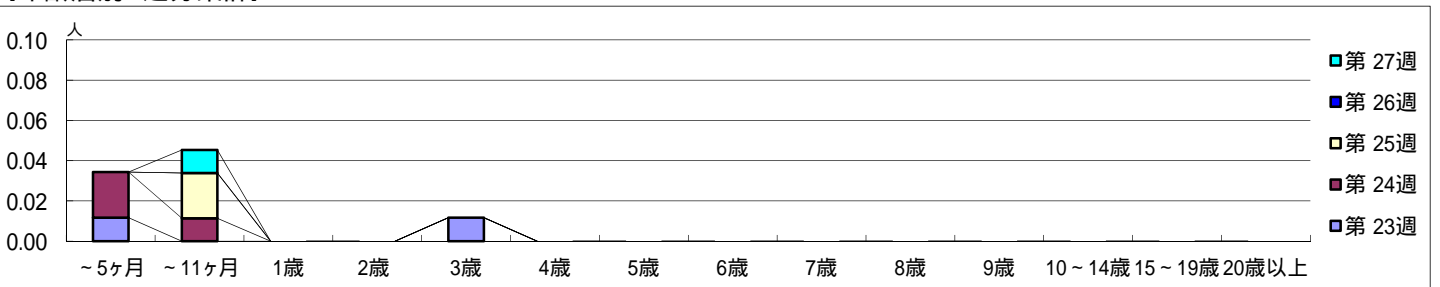

【定点当りの患者数】

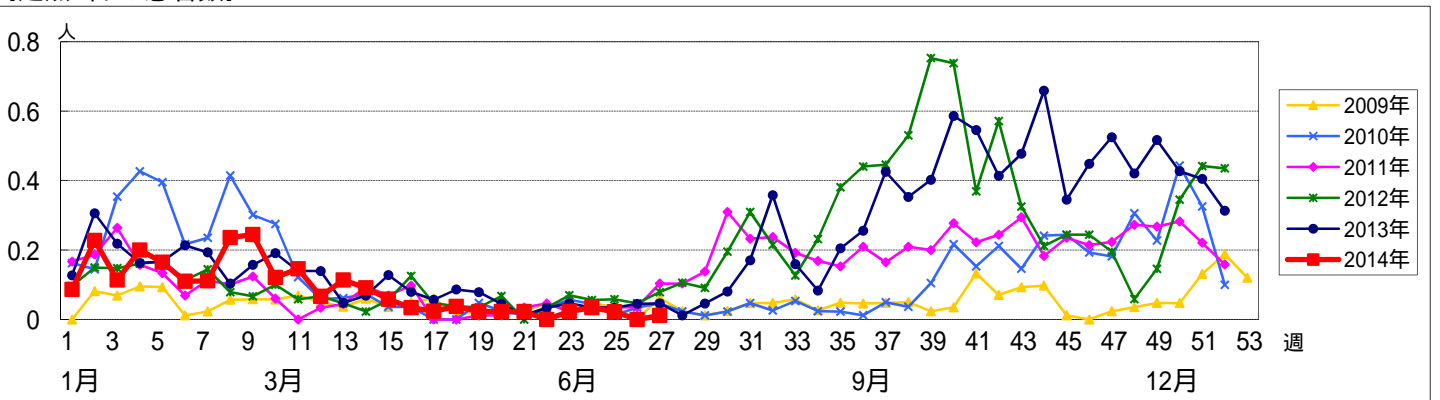

<< 咽頭結膜熱 >>

平成 26年 6月 2日 ~ 7月 6日
[平成 26年 第23週 ~ 第27週]

【区別・週別報告定点当り】

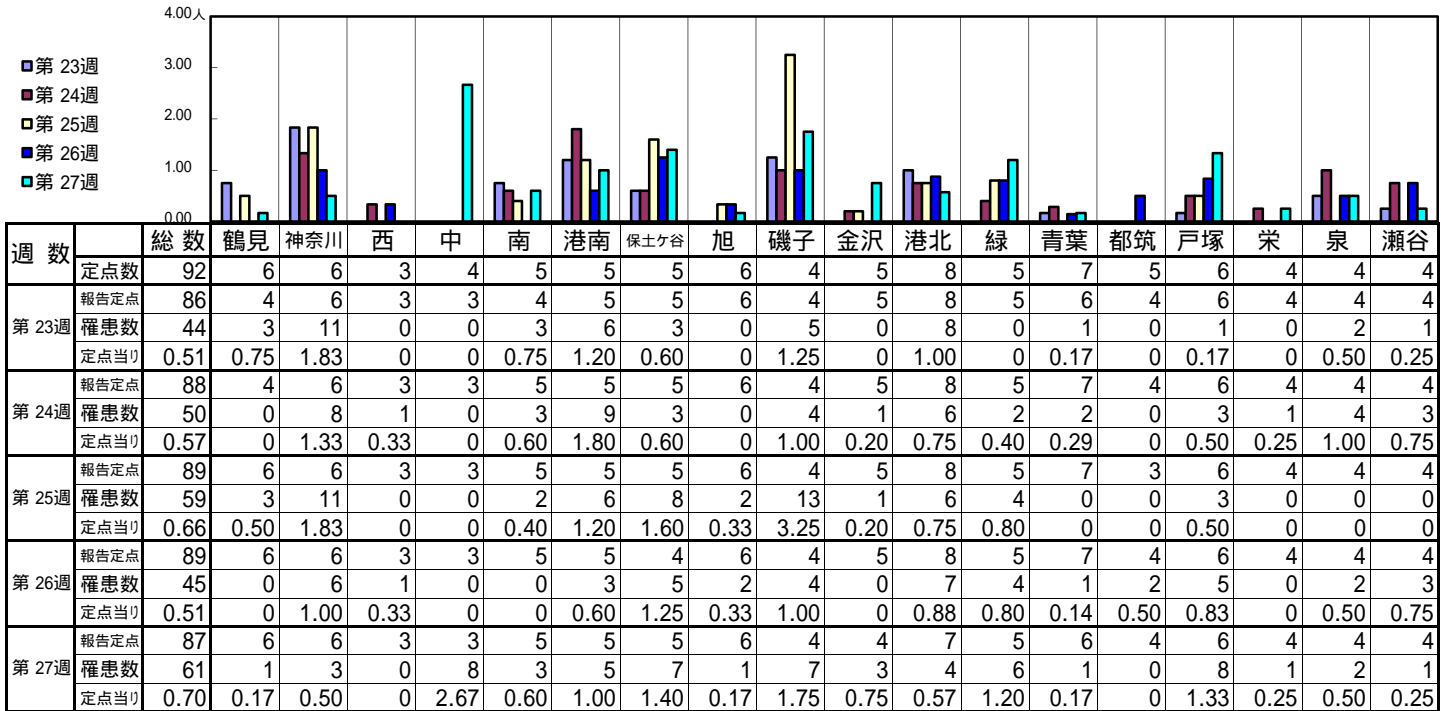

| 週数 | | 合計 | 年齢層別 | | | | | | | | | | | | | |
|------|------|------|------|-------|------|------|------|------|------|------|------|------|------|--------|--------|-------|
| | | | ~5ヶ月 | ~11ヶ月 | 1歳 | 2歳 | 3歳 | 4歳 | 5歳 | 6歳 | 7歳 | 8歳 | 9歳 | 10~14歳 | 15~19歳 | 20歳以上 |
| 第23週 | 罹患数 | 44 | 1 | 4 | 11 | 5 | 10 | 4 | 6 | 2 | 1 | | | | | |
| | 定点当り | 0.51 | 0.01 | 0.05 | 0.13 | 0.06 | 0.12 | 0.05 | 0.07 | 0.02 | 0.01 | | | | | |
| 第24週 | 罹患数 | 50 | 1 | 2 | 11 | 5 | 10 | 8 | 6 | 2 | 1 | | 2 | 1 | | 1 |
| | 定点当り | 0.57 | 0.01 | 0.02 | 0.13 | 0.06 | 0.11 | 0.09 | 0.07 | 0.02 | 0.01 | | 0.02 | 0.01 | | 0.01 |
| 第25週 | 罹患数 | 59 | | 4 | 13 | 5 | 9 | 9 | 9 | 3 | 2 | 2 | 1 | 2 | | |
| | 定点当り | 0.66 | | 0.04 | 0.15 | 0.06 | 0.10 | 0.10 | 0.10 | 0.03 | 0.02 | 0.02 | 0.01 | 0.02 | | |
| 第26週 | 罹患数 | 45 | 2 | 3 | 12 | 3 | 4 | 10 | 3 | 3 | 2 | | 2 | 1 | | |
| | 定点当り | 0.51 | 0.02 | 0.03 | 0.13 | 0.03 | 0.04 | 0.11 | 0.03 | 0.03 | 0.02 | | 0.02 | 0.01 | | |
| 第27週 | 罹患数 | 61 | | | 15 | 9 | 7 | 8 | 10 | 4 | 2 | 4 | 1 | | | |
| | 定点当り | 0.70 | | | 0.01 | 0.17 | 0.10 | 0.08 | 0.09 | 0.11 | 0.05 | 0.05 | 0.01 | | | |

【年齢層別5週分集計】

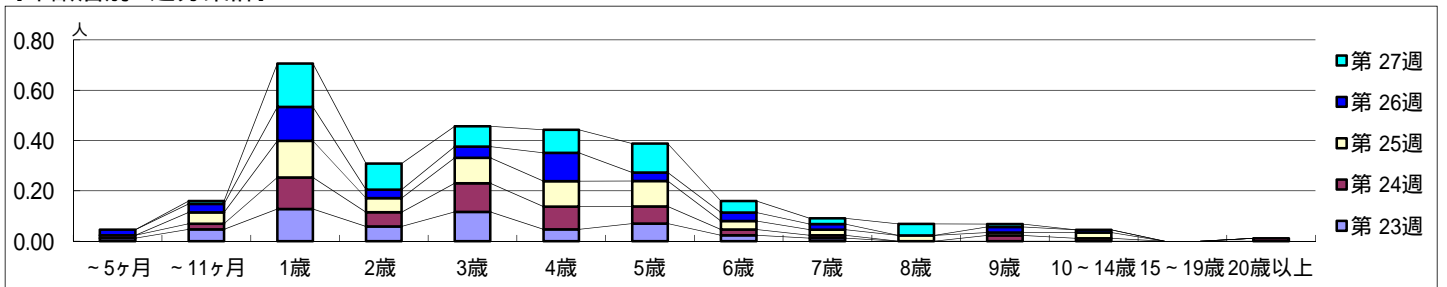

【定点当りの患者数】

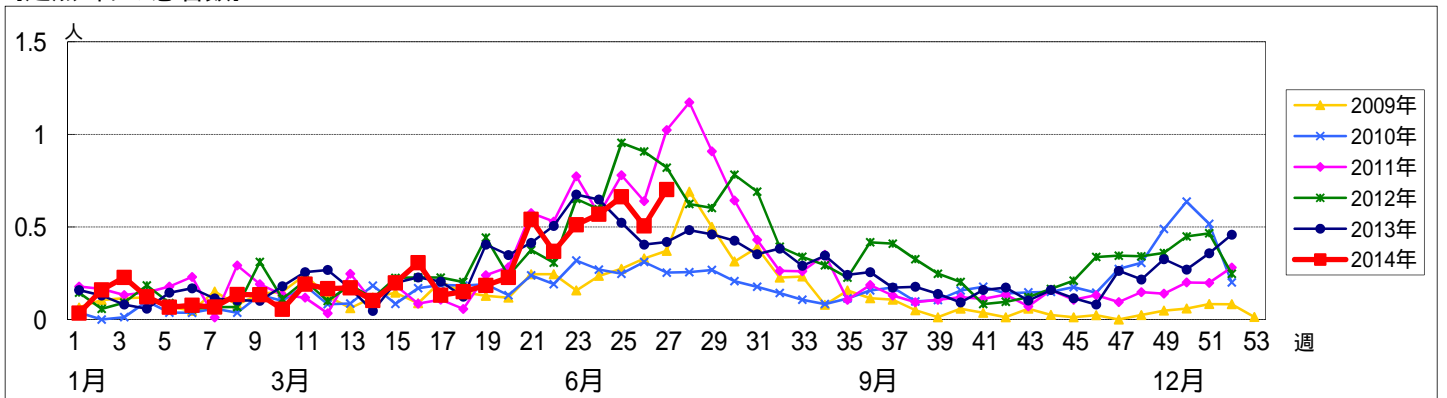

<< A群溶血性レンサ球菌咽頭炎 >>

平成 26年 6月 2日 ~ 7月 6日
[平成 26年 第23週 ~ 第27週]

【区別・週別報告定点当り】

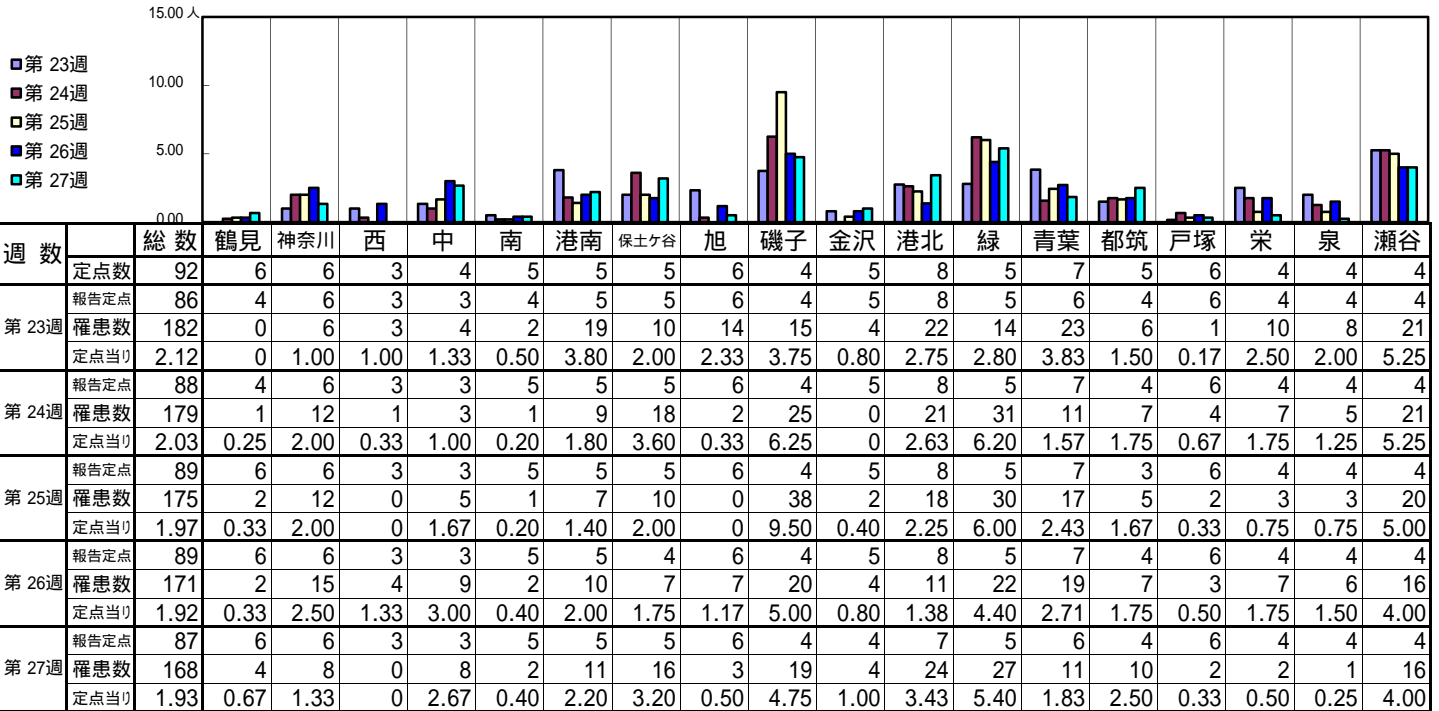

| 週数 | | 合計 | 年齢層別 | | | | | | | | | | | | | |
|------|------|------|------|-------|------|------|------|------|------|------|------|------|------|--------|--------|-------|
| | | | ~5ヶ月 | ~11ヶ月 | 1歳 | 2歳 | 3歳 | 4歳 | 5歳 | 6歳 | 7歳 | 8歳 | 9歳 | 10~14歳 | 15~19歳 | 20歳以上 |
| 第23週 | 罹患数 | 182 | | 1 | 7 | 7 | 20 | 38 | 31 | 26 | 20 | 6 | 9 | 11 | | 6 |
| | 定点当り | 2.12 | | 0.01 | 0.08 | 0.08 | 0.23 | 0.44 | 0.36 | 0.30 | 0.23 | 0.07 | 0.10 | 0.13 | | 0.07 |
| 第24週 | 罹患数 | 179 | | | 3 | 12 | 20 | 29 | 21 | 23 | 18 | 22 | 15 | 11 | | 5 |
| | 定点当り | 2.03 | | | 0.03 | 0.14 | 0.23 | 0.33 | 0.24 | 0.26 | 0.20 | 0.25 | 0.17 | 0.13 | | 0.06 |
| 第25週 | 罹患数 | 175 | | 1 | 7 | 6 | 19 | 18 | 33 | 27 | 18 | 18 | 7 | 12 | 1 | 8 |
| | 定点当り | 1.97 | | 0.01 | 0.08 | 0.07 | 0.21 | 0.20 | 0.37 | 0.30 | 0.20 | 0.20 | 0.08 | 0.13 | 0.01 | 0.09 |
| 第26週 | 罹患数 | 171 | | 2 | 7 | 11 | 13 | 24 | 27 | 24 | 19 | 12 | 9 | 14 | 2 | 7 |
| | 定点当り | 1.92 | | 0.02 | 0.08 | 0.12 | 0.15 | 0.27 | 0.30 | 0.27 | 0.21 | 0.13 | 0.10 | 0.16 | 0.02 | 0.08 |
| 第27週 | 罹患数 | 168 | | | 4 | 11 | 18 | 34 | 32 | 17 | 25 | 9 | 9 | 6 | 1 | 2 |
| | 定点当り | 1.93 | | | 0.05 | 0.13 | 0.21 | 0.39 | 0.37 | 0.20 | 0.29 | 0.10 | 0.10 | 0.07 | 0.01 | 0.02 |

【年齢層別5週分集計】

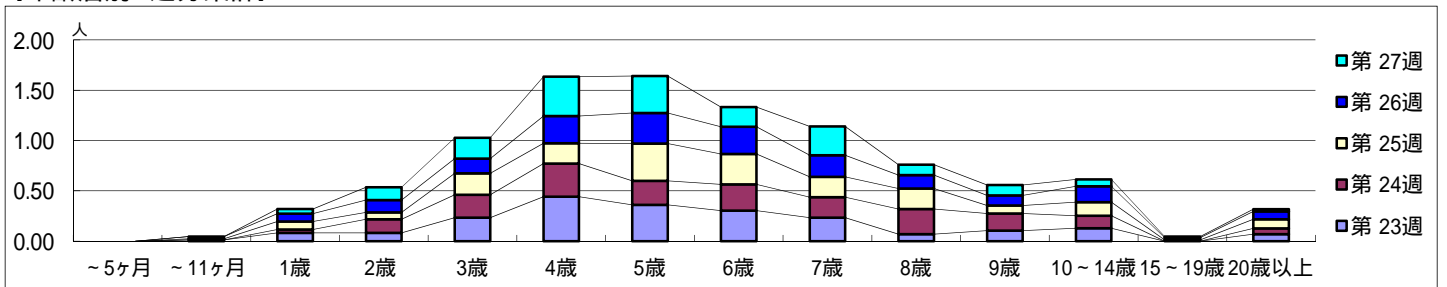

【定点当りの患者数】

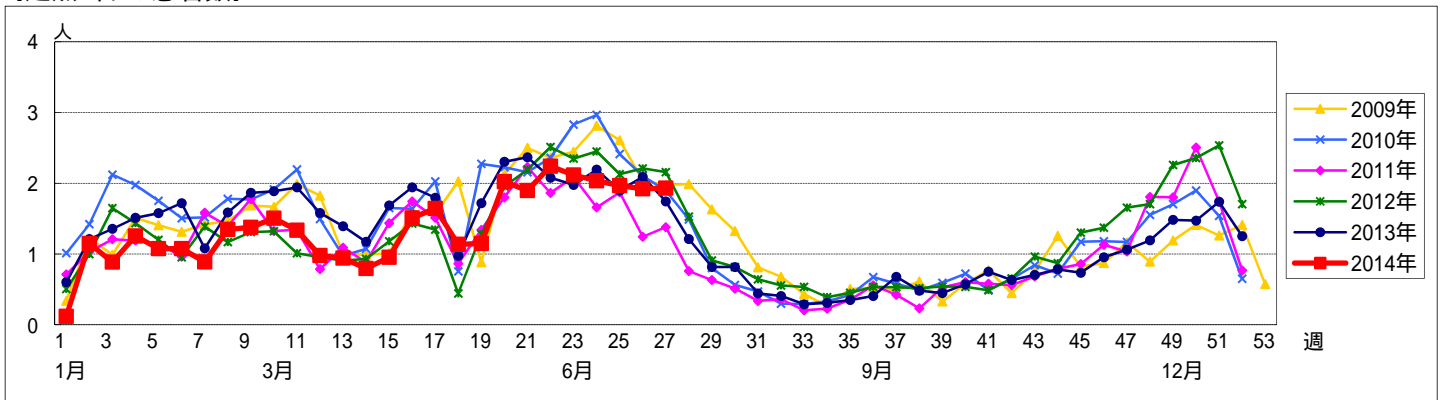

<< 感染性胃腸炎 >>

平成 26年 6月 2日 ~ 7月 6日
[平成 26年 第23週 ~ 第27週]

[区別・週別報告定点当り]

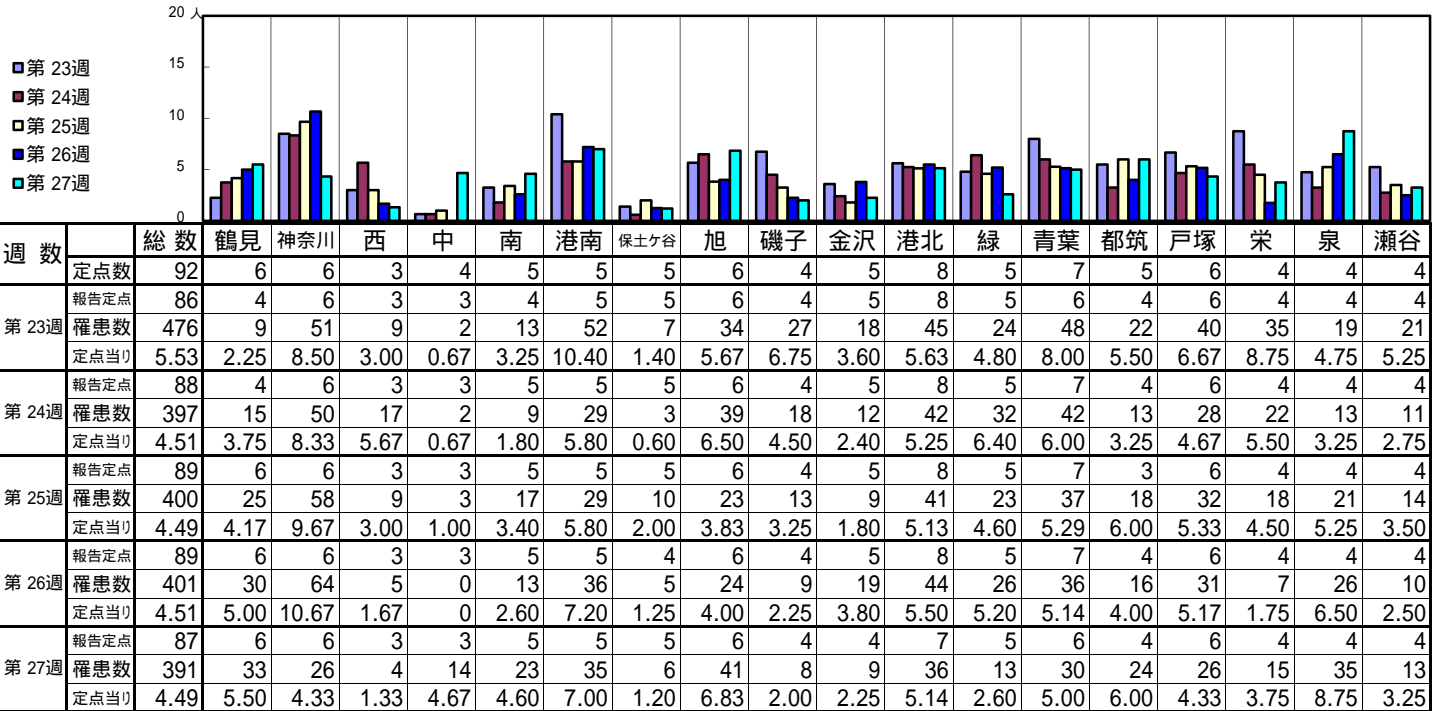

| 週数 | | 合計 | 年齢層別 | | | | | | | | | | | | | |
|------|------|------|------|-------|------|------|------|------|------|------|------|------|------|--------|--------|-------|
| | | | ~5ヶ月 | ~11ヶ月 | 1歳 | 2歳 | 3歳 | 4歳 | 5歳 | 6歳 | 7歳 | 8歳 | 9歳 | 10~14歳 | 15~19歳 | 20歳以上 |
| 第23週 | 罹患数 | 476 | 7 | 40 | 65 | 48 | 60 | 45 | 41 | 23 | 22 | 16 | 13 | 35 | 5 | 56 |
| | 定点当り | 5.53 | 0.08 | 0.47 | 0.76 | 0.56 | 0.70 | 0.52 | 0.48 | 0.27 | 0.26 | 0.19 | 0.15 | 0.41 | 0.06 | 0.65 |
| 第24週 | 罹患数 | 397 | 9 | 43 | 57 | 41 | 39 | 33 | 35 | 25 | 25 | 10 | 11 | 20 | 7 | 42 |
| | 定点当り | 4.51 | 0.10 | 0.49 | 0.65 | 0.47 | 0.44 | 0.38 | 0.40 | 0.28 | 0.28 | 0.11 | 0.13 | 0.23 | 0.08 | 0.48 |
| 第25週 | 罹患数 | 400 | 7 | 35 | 47 | 43 | 51 | 36 | 40 | 16 | 19 | 14 | 8 | 27 | 10 | 47 |
| | 定点当り | 4.49 | 0.08 | 0.39 | 0.53 | 0.48 | 0.57 | 0.40 | 0.45 | 0.18 | 0.21 | 0.16 | 0.09 | 0.30 | 0.11 | 0.53 |
| 第26週 | 罹患数 | 401 | 3 | 30 | 52 | 39 | 51 | 47 | 28 | 27 | 20 | 9 | 8 | 33 | 3 | 51 |
| | 定点当り | 4.51 | 0.03 | 0.34 | 0.58 | 0.44 | 0.57 | 0.53 | 0.31 | 0.30 | 0.22 | 0.10 | 0.09 | 0.37 | 0.03 | 0.57 |
| 第27週 | 罹患数 | 391 | 6 | 42 | 35 | 36 | 38 | 42 | 29 | 38 | 22 | 15 | 12 | 31 | 8 | 37 |
| | 定点当り | 4.49 | 0.07 | 0.48 | 0.40 | 0.41 | 0.44 | 0.48 | 0.33 | 0.44 | 0.25 | 0.17 | 0.14 | 0.36 | 0.09 | 0.43 |

[年齢層別5週分集計]

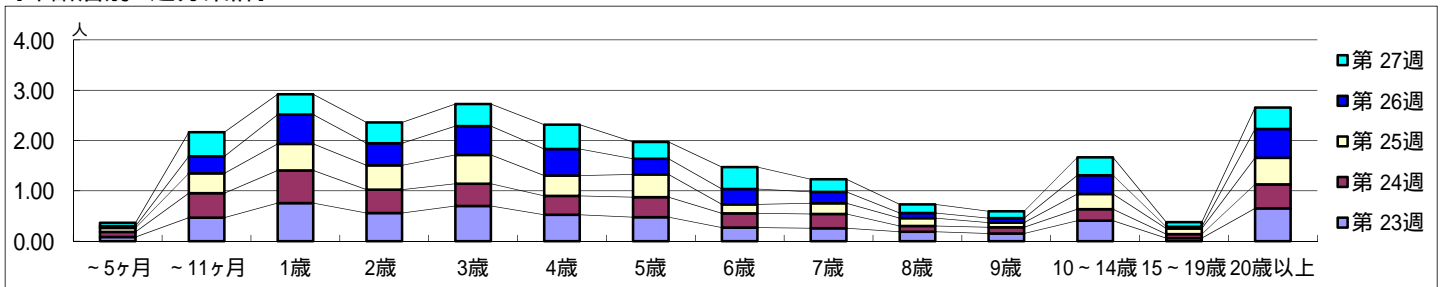

[定点当りの患者数]

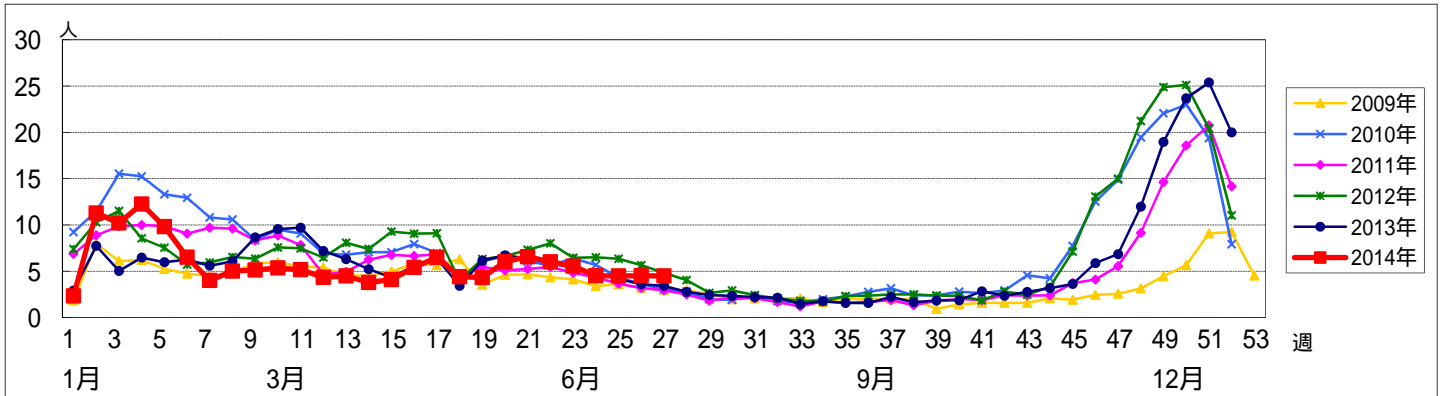

<< 水痘 >>

平成 26年 6月 2日 ~ 7月 6日
[平成 26年 第23週 ~ 第27週]

【区別・週別報告定点当り】

| 週 数 | | 区 別 | | | | | | | | | | | | | | | | | | |
|-------|------|------|------|------|------|------|------|------|------|------|------|------|------|------|------|------|------|------|------|------|
| | | 総数 | 鶴見 | 神奈川 | 西 | 中 | 南 | 港南 | 保土ヶ谷 | 旭 | 磯子 | 金沢 | 港北 | 緑 | 青葉 | 都筑 | 戸塚 | 栄 | 泉 | 瀬谷 |
| 第 23週 | 定点数 | 92 | 6 | 6 | 3 | 4 | 5 | 5 | 5 | 6 | 4 | 5 | 8 | 5 | 7 | 5 | 6 | 4 | 4 | 4 |
| | 報告定点 | 86 | 4 | 6 | 3 | 3 | 4 | 5 | 5 | 6 | 4 | 5 | 8 | 5 | 6 | 4 | 6 | 4 | 4 | 4 |
| | 罹患数 | 82 | 2 | 6 | 0 | 5 | 5 | 3 | 3 | 2 | 19 | 1 | 10 | 4 | 1 | 4 | 5 | 6 | 1 | 5 |
| | 定点当り | 0.95 | 0.50 | 1.00 | 0 | 1.67 | 1.25 | 0.60 | 0.60 | 0.33 | 4.75 | 0.20 | 1.25 | 0.80 | 0.17 | 1.00 | 0.83 | 1.50 | 0.25 | 1.25 |
| 第 24週 | 報告定点 | 88 | 4 | 6 | 3 | 3 | 5 | 5 | 5 | 6 | 4 | 5 | 8 | 5 | 7 | 4 | 6 | 4 | 4 | 4 |
| | 罹患数 | 90 | 0 | 13 | 0 | 1 | 4 | 19 | 2 | 3 | 5 | 2 | 14 | 3 | 2 | 3 | 5 | 9 | 2 | 3 |
| | 定点当り | 1.02 | 0 | 2.17 | 0 | 0.33 | 0.80 | 3.80 | 0.40 | 0.50 | 1.25 | 0.40 | 1.75 | 0.60 | 0.29 | 0.75 | 0.83 | 2.25 | 0.50 | 0.75 |
| | 報告定点 | 89 | 6 | 6 | 3 | 3 | 5 | 5 | 5 | 6 | 4 | 5 | 8 | 5 | 7 | 3 | 6 | 4 | 4 | 4 |
| 第 25週 | 罹患数 | 78 | 1 | 12 | 1 | 2 | 3 | 15 | 2 | 2 | 8 | 1 | 4 | 6 | 2 | 3 | 6 | 6 | 1 | 3 |
| | 定点当り | 0.88 | 0.17 | 2.00 | 0.33 | 0.67 | 0.60 | 3.00 | 0.40 | 0.33 | 2.00 | 0.20 | 0.50 | 1.20 | 0.29 | 1.00 | 1.00 | 1.50 | 0.25 | 0.75 |
| | 報告定点 | 89 | 6 | 6 | 3 | 3 | 5 | 5 | 4 | 6 | 4 | 5 | 8 | 5 | 7 | 4 | 6 | 4 | 4 | 4 |
| | 罹患数 | 61 | 1 | 4 | 1 | 3 | 5 | 11 | 0 | 2 | 7 | 2 | 6 | 3 | 4 | 2 | 5 | 3 | 0 | 2 |
| 第 26週 | 報告定点 | 87 | 6 | 6 | 3 | 3 | 5 | 5 | 5 | 6 | 4 | 4 | 7 | 5 | 6 | 4 | 6 | 4 | 4 | 4 |
| | 罹患数 | 46 | 1 | 7 | 1 | 3 | 0 | 8 | 2 | 0 | 9 | 3 | 0 | 2 | 0 | 0 | 2 | 3 | 4 | 1 |
| | 定点当り | 0.53 | 0.17 | 1.17 | 0.33 | 1.00 | 0 | 1.60 | 0.40 | 0 | 2.25 | 0.75 | 0 | 0.40 | 0 | 0.33 | 0.75 | 1.00 | 0.25 | 0.25 |

| 週 数 | | 合計 | 年齢層別 | | | | | | | | | | | | | |
|-------|------|------|------|-------|------|------|------|------|------|------|------|------|------|--------|--------|-------|
| | | | ~5ヶ月 | ~11ヶ月 | 1歳 | 2歳 | 3歳 | 4歳 | 5歳 | 6歳 | 7歳 | 8歳 | 9歳 | 10~14歳 | 15~19歳 | 20歳以上 |
| 第 23週 | 罹患数 | 82 | | 7 | 8 | 13 | 12 | 9 | 5 | 11 | 9 | 3 | 3 | | | 2 |
| | 定点当り | 0.95 | | 0.08 | 0.09 | 0.15 | 0.14 | 0.10 | 0.06 | 0.13 | 0.10 | 0.03 | 0.03 | | | 0.02 |
| 第 24週 | 罹患数 | 90 | 2 | 7 | 8 | 9 | 15 | 20 | 9 | 6 | 8 | 2 | 1 | 2 | | 1 |
| | 定点当り | 1.02 | 0.02 | 0.08 | 0.09 | 0.10 | 0.17 | 0.23 | 0.10 | 0.07 | 0.09 | 0.02 | 0.01 | 0.02 | | 0.01 |
| 第 25週 | 罹患数 | 78 | | 5 | 10 | 8 | 10 | 11 | 13 | 7 | 8 | 3 | 1 | 2 | | |
| | 定点当り | 0.88 | | 0.06 | 0.11 | 0.09 | 0.11 | 0.12 | 0.15 | 0.08 | 0.09 | 0.03 | 0.01 | 0.02 | | |
| 第 26週 | 罹患数 | 61 | | 7 | 1 | 7 | 7 | 11 | 9 | 5 | 4 | 4 | 2 | 4 | | |
| | 定点当り | 0.69 | | 0.08 | 0.01 | 0.08 | 0.08 | 0.12 | 0.10 | 0.06 | 0.04 | 0.04 | 0.02 | 0.04 | | |
| 第 27週 | 罹患数 | 46 | | | 2 | 6 | 4 | 11 | 10 | 5 | 2 | 1 | 3 | 2 | | |
| | 定点当り | 0.53 | | | 0.02 | 0.07 | 0.05 | 0.13 | 0.11 | 0.06 | 0.02 | 0.01 | 0.03 | 0.02 | | |

【年齢層別5週分集計】

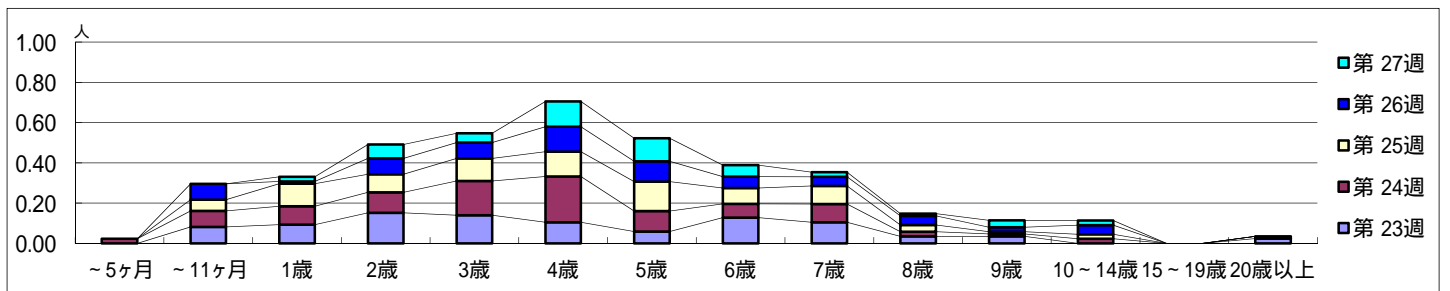

【定点当りの患者数】

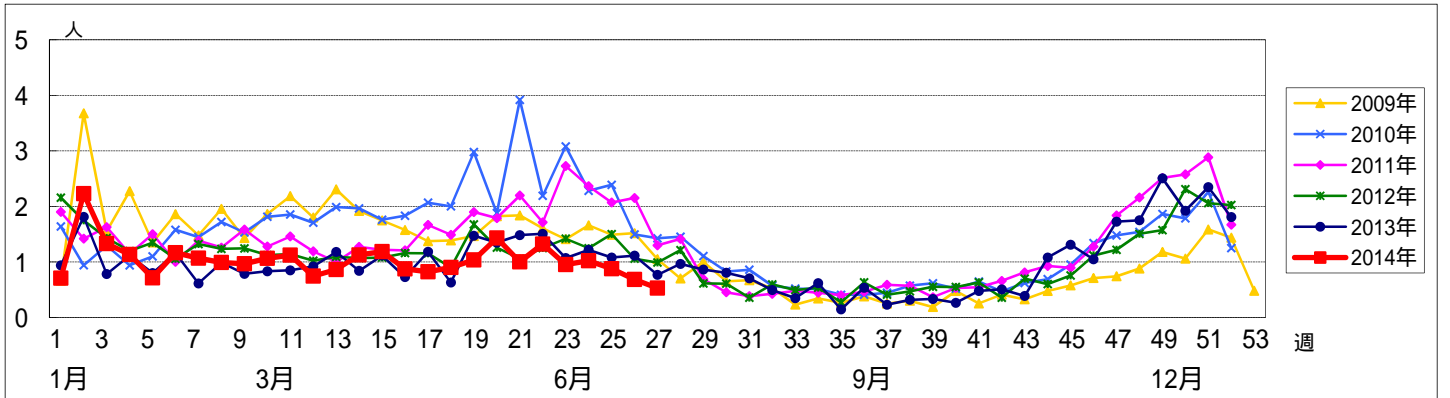

<< 手足口病 >>

平成 26年 6月 2日 ~ 7月 6日
[平成 26年 第23週 ~ 第27週]

【区別・週別報告定点当り】

| 週数 | | 総数 | 区別 | | | | | | | | | | | | | | | | | |
|------|------|------|------|------|------|------|------|------|------|------|------|------|------|------|------|------|------|------|------|------|
| | | | 鶴見 | 神奈川 | 西 | 中 | 南 | 港南 | 保土ヶ谷 | 旭 | 磯子 | 金沢 | 港北 | 緑 | 青葉 | 都筑 | 戸塚 | 栄 | 泉 | 瀬谷 |
| 第23週 | 定点数 | 92 | 6 | 6 | 3 | 4 | 5 | 5 | 5 | 6 | 4 | 5 | 8 | 5 | 7 | 5 | 6 | 4 | 4 | 4 |
| | 報告定点 | 86 | 4 | 6 | 3 | 3 | 4 | 5 | 5 | 6 | 4 | 5 | 8 | 5 | 6 | 4 | 6 | 4 | 4 | 4 |
| | 罹患数 | 28 | 0 | 2 | 0 | 0 | 0 | 1 | 0 | 0 | 4 | 0 | 3 | 6 | 5 | 1 | 1 | 1 | 1 | 3 |
| | 定点当り | 0.33 | 0 | 0.33 | 0 | 0 | 0 | 0.20 | 0 | 0 | 1.00 | 0 | 0.38 | 1.20 | 0.83 | 0.25 | 0.17 | 0.25 | 0.25 | 0.75 |
| 第24週 | 報告定点 | 88 | 4 | 6 | 3 | 3 | 5 | 5 | 5 | 6 | 4 | 5 | 8 | 5 | 7 | 4 | 6 | 4 | 4 | 4 |
| | 罹患数 | 21 | 0 | 2 | 0 | 0 | 0 | 0 | 0 | 11 | 0 | 1 | 4 | 0 | 0 | 0 | 1 | 2 | 0 | |
| | 定点当り | 0.24 | 0 | 0.33 | 0 | 0 | 0 | 0 | 0 | 2.75 | 0 | 0.13 | 0.80 | 0 | 0 | 0.25 | 0.50 | 0 | | |
| | 報告定点 | 89 | 6 | 6 | 3 | 3 | 5 | 5 | 5 | 6 | 4 | 5 | 8 | 5 | 7 | 3 | 6 | 4 | 4 | 4 |
| 第25週 | 報告定点 | 89 | 6 | 6 | 3 | 3 | 5 | 5 | 5 | 6 | 4 | 5 | 8 | 5 | 7 | 3 | 6 | 4 | 4 | 4 |
| | 罹患数 | 57 | 4 | 4 | 0 | 0 | 1 | 4 | 1 | 2 | 9 | 1 | 10 | 8 | 6 | 2 | 3 | 1 | 1 | 0 |
| | 定点当り | 0.64 | 0.67 | 0.67 | 0 | 0 | 0.20 | 0.80 | 0.20 | 0.33 | 2.25 | 0.20 | 1.25 | 1.60 | 0.86 | 0.67 | 0.50 | 0.25 | 0.25 | 0 |
| | 報告定点 | 89 | 6 | 6 | 3 | 3 | 5 | 5 | 4 | 6 | 4 | 5 | 8 | 5 | 7 | 4 | 6 | 4 | 4 | 4 |
| 第26週 | 報告定点 | 89 | 6 | 6 | 3 | 3 | 5 | 5 | 4 | 6 | 4 | 5 | 8 | 5 | 7 | 4 | 6 | 4 | 4 | 4 |
| | 罹患数 | 70 | 2 | 2 | 0 | 1 | 3 | 13 | 2 | 2 | 19 | 1 | 4 | 9 | 3 | 2 | 2 | 3 | 0 | 2 |
| | 定点当り | 0.79 | 0.33 | 0.33 | 0 | 0.33 | 0.60 | 2.60 | 0.50 | 0.33 | 4.75 | 0.20 | 0.50 | 1.80 | 0.43 | 0.50 | 0.33 | 0.75 | 0 | 0.50 |
| | 報告定点 | 87 | 6 | 6 | 3 | 3 | 5 | 5 | 5 | 6 | 4 | 4 | 7 | 5 | 6 | 4 | 6 | 4 | 4 | 4 |
| 第27週 | 報告定点 | 87 | 6 | 6 | 3 | 3 | 5 | 5 | 5 | 6 | 4 | 4 | 7 | 5 | 6 | 4 | 6 | 4 | 4 | 4 |
| | 罹患数 | 106 | 4 | 3 | 1 | 5 | 0 | 14 | 0 | 1 | 37 | 3 | 3 | 13 | 3 | 1 | 5 | 1 | 9 | 3 |
| | 定点当り | 1.22 | 0.67 | 0.50 | 0.33 | 1.67 | 0 | 2.80 | 0 | 0.17 | 9.25 | 0.75 | 0.43 | 2.60 | 0.50 | 0.25 | 0.83 | 0.25 | 2.25 | 0.75 |

| 週数 | | 合計 | ~5ヶ月 | ~11ヶ月 | 年齢 | | | | | | | | | | | | |
|------|------|------|------|-------|------|------|------|------|------|------|------|------|------|--------|--------|-------|--|
| | | | | | 1歳 | 2歳 | 3歳 | 4歳 | 5歳 | 6歳 | 7歳 | 8歳 | 9歳 | 10~14歳 | 15~19歳 | 20歳以上 | |
| 第23週 | 罹患数 | 28 | | 2 | 12 | 4 | 3 | 1 | 2 | 1 | 3 | | | | | | |
| | 定点当り | 0.33 | | 0.02 | 0.14 | 0.05 | 0.03 | 0.01 | 0.02 | 0.01 | 0.03 | | | | | | |
| 第24週 | 罹患数 | 21 | | 2 | 9 | 4 | 1 | 1 | 1 | 1 | 1 | | 1 | | | | |
| | 定点当り | 0.24 | | 0.02 | 0.10 | 0.05 | 0.01 | 0.01 | 0.01 | 0.01 | 0.01 | | 0.01 | | | | |
| 第25週 | 罹患数 | 57 | 1 | 3 | 15 | 14 | 11 | 2 | 4 | 4 | 1 | 1 | | | | 1 | |
| | 定点当り | 0.64 | 0.01 | 0.03 | 0.17 | 0.16 | 0.12 | 0.02 | 0.04 | 0.04 | 0.01 | 0.01 | | | | 0.01 | |
| 第26週 | 罹患数 | 70 | | 4 | 25 | 13 | 9 | 5 | 4 | 6 | 2 | 1 | | 1 | | | |
| | 定点当り | 0.79 | | 0.04 | 0.28 | 0.15 | 0.10 | 0.06 | 0.04 | 0.07 | 0.02 | 0.01 | | 0.01 | | | |
| 第27週 | 罹患数 | 106 | | 5 | 37 | 21 | 16 | 14 | 7 | 4 | 1 | | 1 | | | | |
| | 定点当り | 1.22 | | 0.06 | 0.43 | 0.24 | 0.18 | 0.16 | 0.08 | 0.05 | 0.01 | | 0.01 | | | | |

【年齢層別5週分集計】

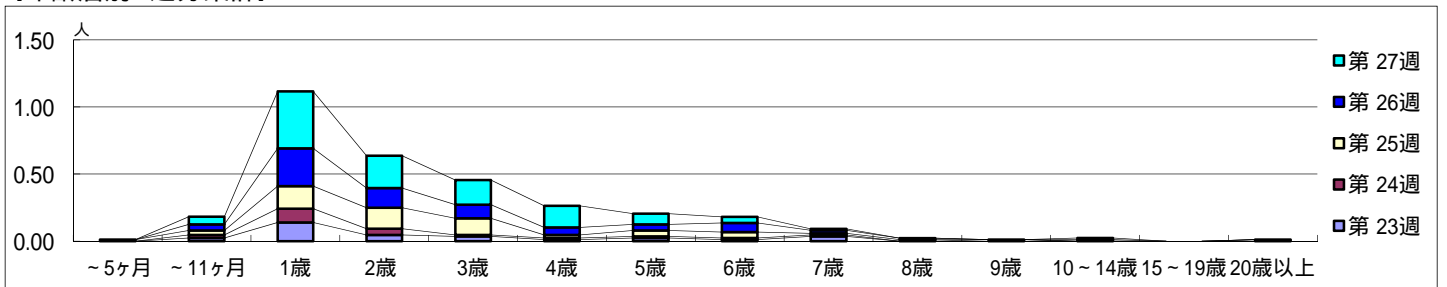

【定点当りの患者数】

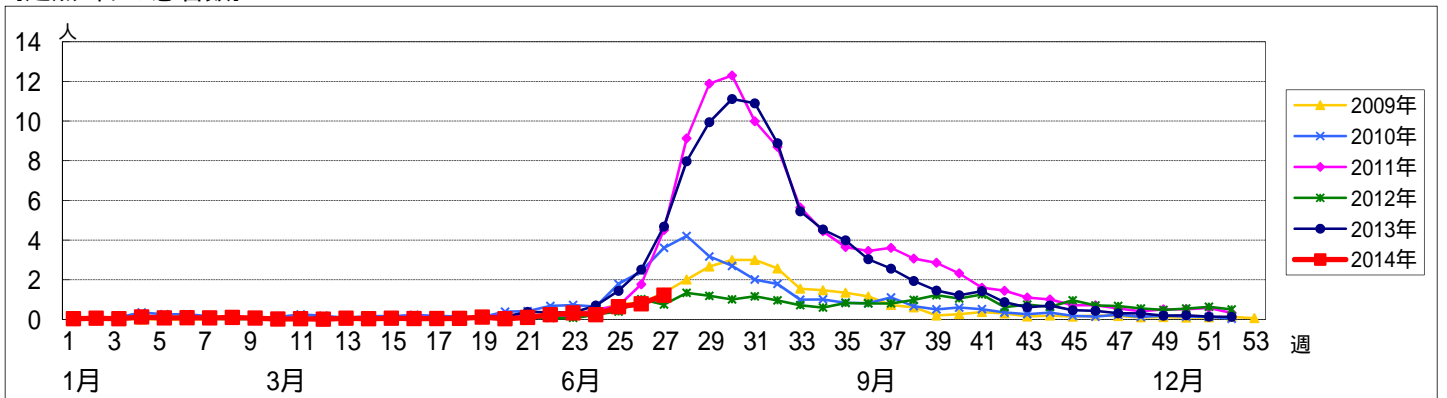

<< 伝染性紅斑 >>

平成 26年 6月 2日 ~ 7月 6日
[平成 26年 第23週 ~ 第27週]

【区別・週別報告定点当り】

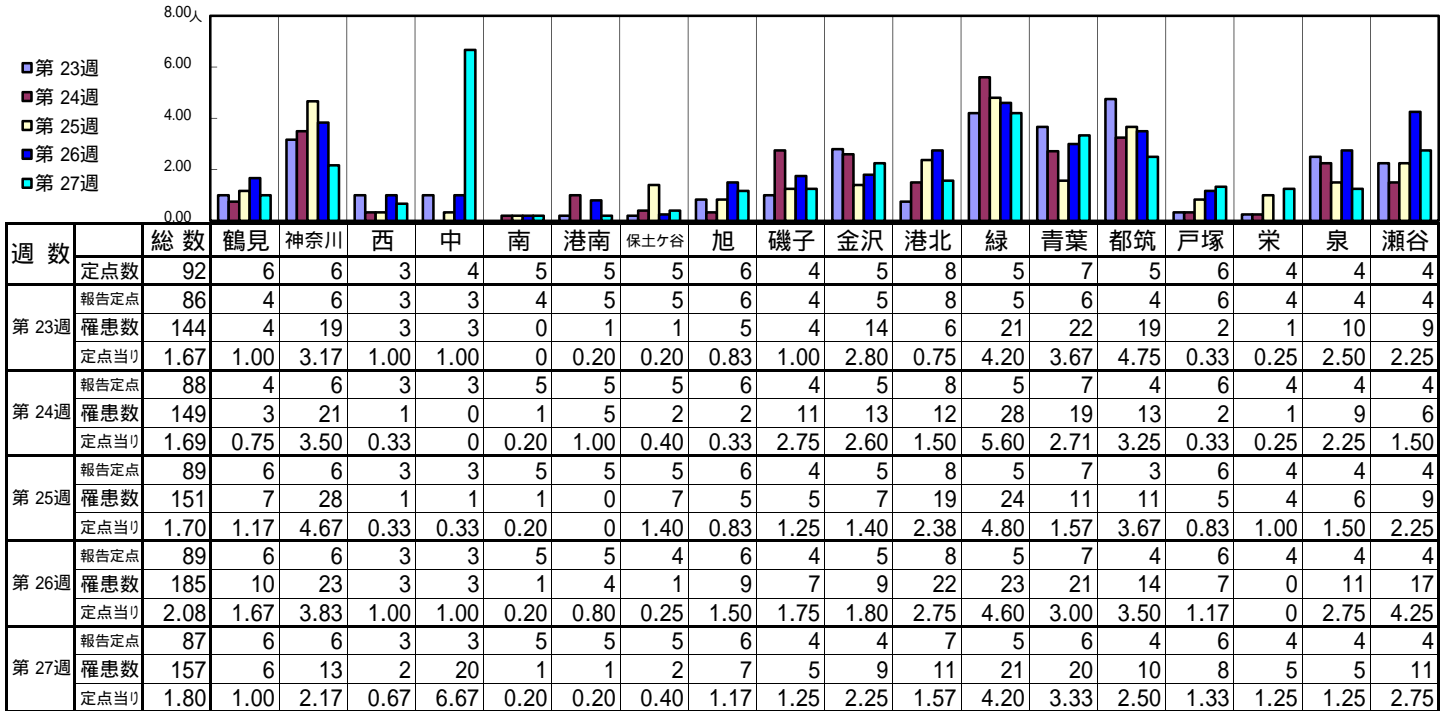

| 週数 | | 合計 | 年齢層別 | | | | | | | | | | | | | |
|------|------|------|------|-------|------|------|------|------|------|------|------|------|------|--------|--------|-------|
| | | | ~5ヶ月 | ~11ヶ月 | 1歳 | 2歳 | 3歳 | 4歳 | 5歳 | 6歳 | 7歳 | 8歳 | 9歳 | 10~14歳 | 15~19歳 | 20歳以上 |
| 第23週 | 罹患数 | 144 | | 3 | 4 | 5 | 22 | 30 | 20 | 22 | 17 | 12 | 4 | 3 | | 2 |
| | 定点当り | 1.67 | | 0.03 | 0.05 | 0.06 | 0.26 | 0.35 | 0.23 | 0.26 | 0.20 | 0.14 | 0.05 | 0.03 | | 0.02 |
| 第24週 | 罹患数 | 149 | | | 3 | 7 | 18 | 27 | 18 | 25 | 22 | 11 | 9 | 6 | | 3 |
| | 定点当り | 1.69 | | | 0.03 | 0.08 | 0.20 | 0.31 | 0.20 | 0.28 | 0.25 | 0.13 | 0.10 | 0.07 | | 0.03 |
| 第25週 | 罹患数 | 151 | | 1 | 5 | 5 | 23 | 30 | 21 | 16 | 20 | 11 | 6 | 9 | | 4 |
| | 定点当り | 1.70 | | 0.01 | 0.06 | 0.06 | 0.26 | 0.34 | 0.24 | 0.18 | 0.22 | 0.12 | 0.07 | 0.10 | | 0.04 |
| 第26週 | 罹患数 | 185 | | 3 | 10 | 13 | 22 | 24 | 26 | 31 | 19 | 14 | 6 | 16 | | 1 |
| | 定点当り | 2.08 | | 0.03 | 0.11 | 0.15 | 0.25 | 0.27 | 0.29 | 0.35 | 0.21 | 0.16 | 0.07 | 0.18 | | 0.01 |
| 第27週 | 罹患数 | 157 | | | 7 | 10 | 15 | 26 | 29 | 19 | 24 | 13 | 8 | 6 | | |
| | 定点当り | 1.80 | | | 0.08 | 0.11 | 0.17 | 0.30 | 0.33 | 0.22 | 0.28 | 0.15 | 0.09 | 0.07 | | |

【年齢層別5週分集計】

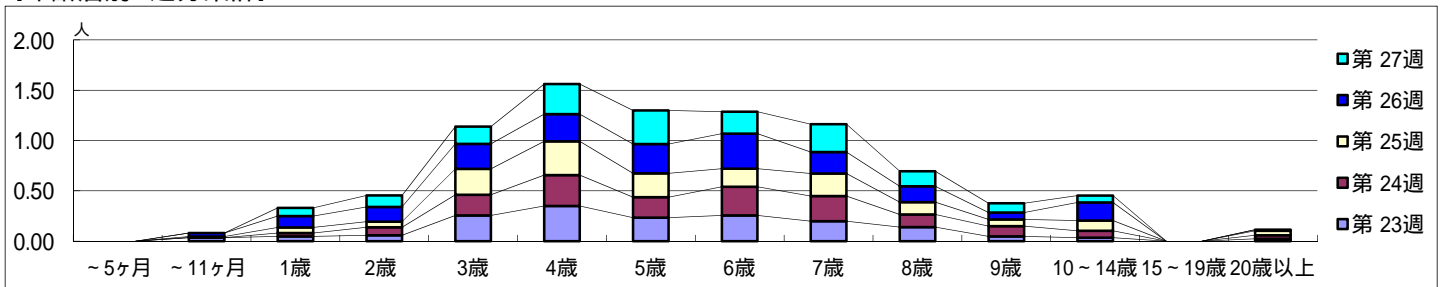

【定点当りの患者数】

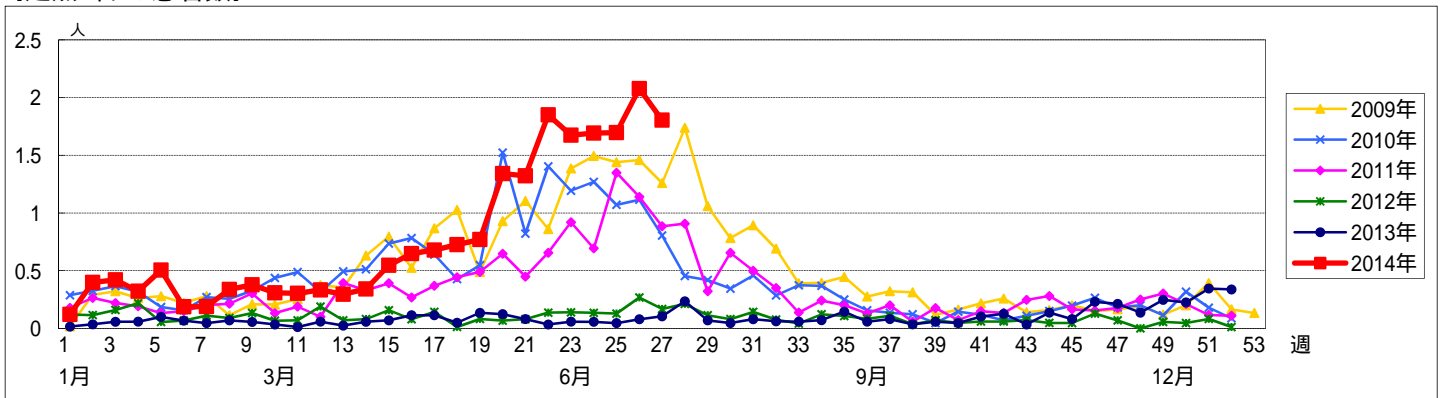

<< 突発性発しん >>

平成 26年 6月 2日 ~ 7月 6日
[平成 26年 第23週 ~ 第27週]

【区別・週別報告定点当り】

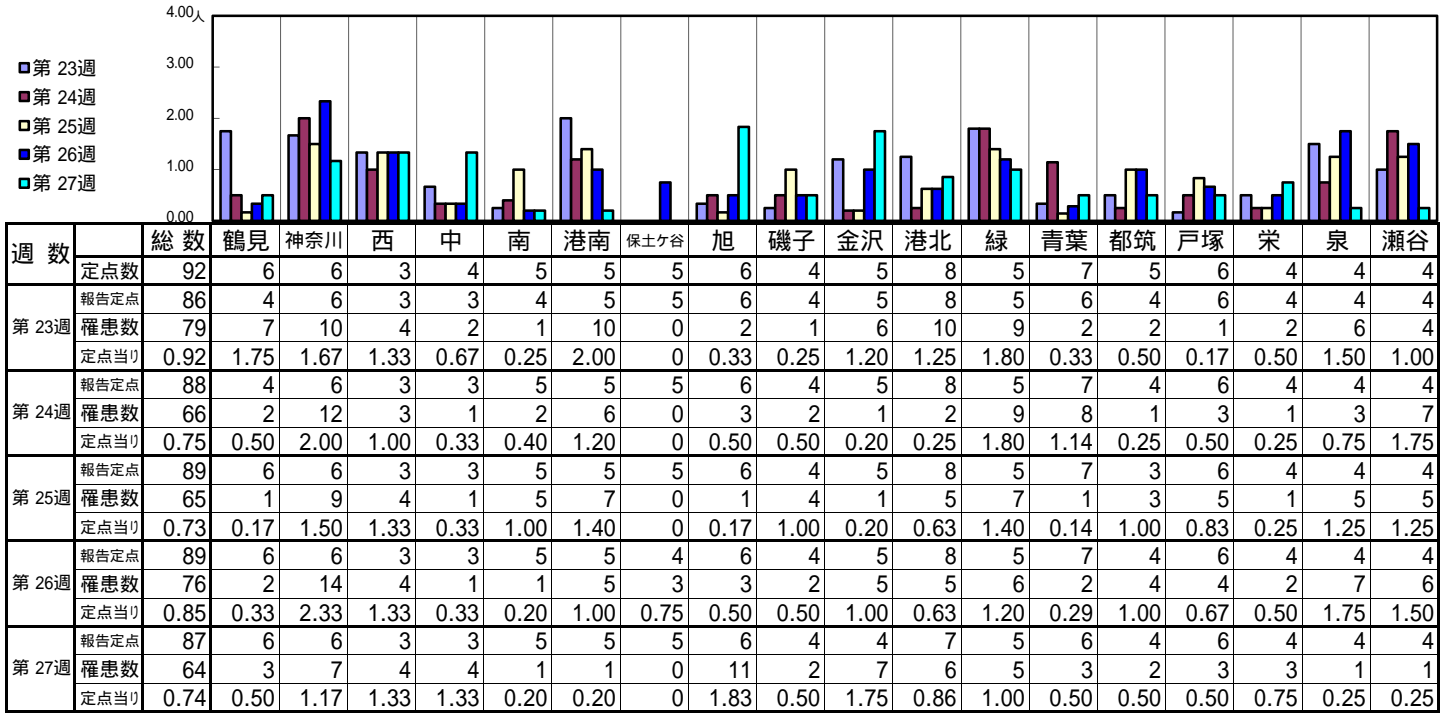

| 週 数 | | 合計 | 年齢層別 | | | | | | | | | | | | | | |
|-------|------|------|------|-------|------|------|------|------|------|----|----|------|----|--------|--------|-------|--|
| | | | ~5ヶ月 | ~11ヶ月 | 1歳 | 2歳 | 3歳 | 4歳 | 5歳 | 6歳 | 7歳 | 8歳 | 9歳 | 10~14歳 | 15~19歳 | 20歳以上 | |
| 第 23週 | 罹患数 | 79 | | 23 | 47 | 6 | 2 | 1 | | | | | | | | | |
| | 定点当り | 0.92 | | 0.27 | 0.55 | 0.07 | 0.02 | 0.01 | | | | | | | | | |
| 第 24週 | 罹患数 | 66 | | 30 | 31 | 4 | | | 1 | | | | | | | | |
| | 定点当り | 0.75 | | 0.34 | 0.35 | 0.05 | | | 0.01 | | | | | | | | |
| 第 25週 | 罹患数 | 65 | | 25 | 36 | 3 | 1 | | | | | | | | | | |
| | 定点当り | 0.73 | | 0.28 | 0.40 | 0.03 | 0.01 | | | | | | | | | | |
| 第 26週 | 罹患数 | 76 | 1 | 28 | 34 | 9 | 3 | | 1 | | | | | | | | |
| | 定点当り | 0.85 | 0.01 | 0.31 | 0.38 | 0.10 | 0.03 | | 0.01 | | | | | | | | |
| 第 27週 | 罹患数 | 64 | 1 | 18 | 39 | 5 | | | | | | 1 | | | | | |
| | 定点当り | 0.74 | 0.01 | 0.21 | 0.45 | 0.06 | | | | | | 0.01 | | | | | |

【年齢層別5週分集計】

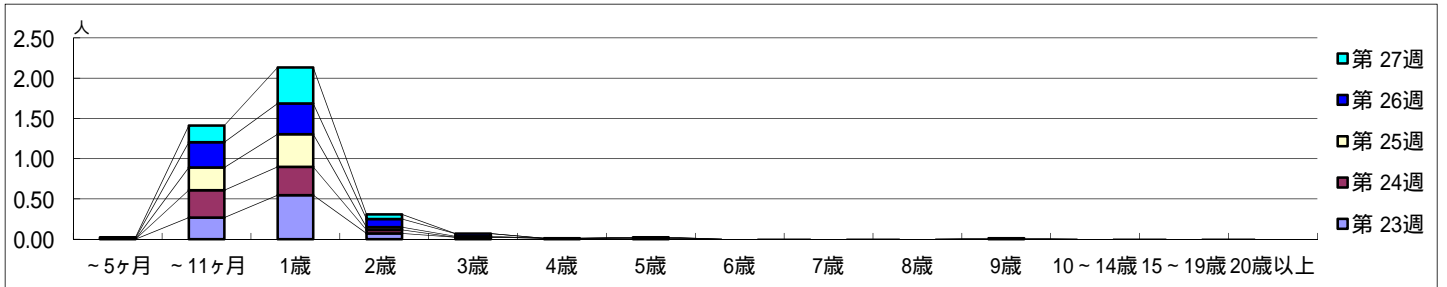

【定点当りの患者数】

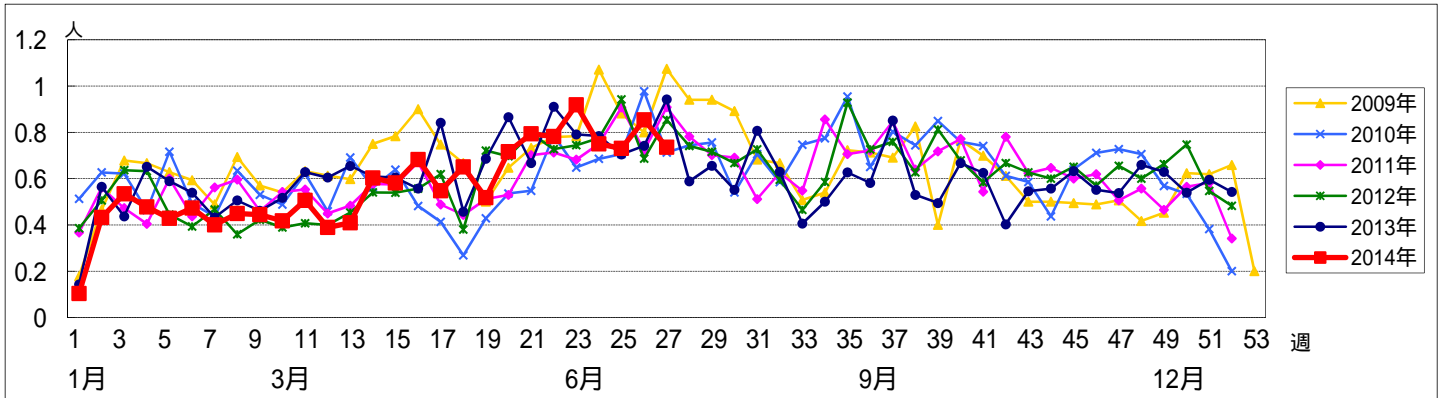

【区別・週別報告定点当り】

| 週 数 | | 総数 | 区 別 | | | | | | | | | | | | | | | | | |
|-------|------|----|-----|-----|---|---|---|----|------|---|----|----|----|---|----|----|----|---|---|----|
| | | | 鶴見 | 神奈川 | 西 | 中 | 南 | 港南 | 保土ヶ谷 | 旭 | 磯子 | 金沢 | 港北 | 緑 | 青葉 | 都筑 | 戸塚 | 栄 | 泉 | 瀬谷 |
| 第 23週 | 定点数 | 92 | 6 | 6 | 3 | 4 | 5 | 5 | 5 | 6 | 4 | 5 | 8 | 5 | 7 | 5 | 6 | 4 | 4 | 4 |
| | 報告定点 | 86 | 4 | 6 | 3 | 3 | 4 | 5 | 5 | 6 | 4 | 5 | 8 | 5 | 6 | 4 | 6 | 4 | 4 | 4 |
| | 罹患数 | 0 | 0 | 0 | 0 | 0 | 0 | 0 | 0 | 0 | 0 | 0 | 0 | 0 | 0 | 0 | 0 | 0 | 0 | 0 |
| | 定点当り | 0 | 0 | 0 | 0 | 0 | 0 | 0 | 0 | 0 | 0 | 0 | 0 | 0 | 0 | 0 | 0 | 0 | 0 | 0 |
| 第 24週 | 報告定点 | 88 | 4 | 6 | 3 | 3 | 5 | 5 | 5 | 6 | 4 | 5 | 8 | 5 | 7 | 4 | 6 | 4 | 4 | 4 |
| | 罹患数 | 0 | 0 | 0 | 0 | 0 | 0 | 0 | 0 | 0 | 0 | 0 | 0 | 0 | 0 | 0 | 0 | 0 | 0 | 0 |
| | 定点当り | 0 | 0 | 0 | 0 | 0 | 0 | 0 | 0 | 0 | 0 | 0 | 0 | 0 | 0 | 0 | 0 | 0 | 0 | 0 |
| | 報告定点 | 89 | 6 | 6 | 3 | 3 | 5 | 5 | 5 | 6 | 4 | 5 | 8 | 5 | 7 | 3 | 6 | 4 | 4 | 4 |
| 第 25週 | 報告定点 | 89 | 6 | 6 | 3 | 3 | 5 | 5 | 4 | 6 | 4 | 5 | 8 | 5 | 7 | 4 | 6 | 4 | 4 | 4 |
| | 罹患数 | 0 | 0 | 0 | 0 | 0 | 0 | 0 | 0 | 0 | 0 | 0 | 0 | 0 | 0 | 0 | 0 | 0 | 0 | 0 |
| | 定点当り | 0 | 0 | 0 | 0 | 0 | 0 | 0 | 0 | 0 | 0 | 0 | 0 | 0 | 0 | 0 | 0 | 0 | 0 | 0 |
| | 報告定点 | 89 | 6 | 6 | 3 | 3 | 5 | 5 | 5 | 6 | 4 | 5 | 8 | 5 | 7 | 4 | 6 | 4 | 4 | 4 |
| 第 26週 | 報告定点 | 89 | 6 | 6 | 3 | 3 | 5 | 5 | 4 | 6 | 4 | 5 | 8 | 5 | 7 | 4 | 6 | 4 | 4 | 4 |
| | 罹患数 | 0 | 0 | 0 | 0 | 0 | 0 | 0 | 0 | 0 | 0 | 0 | 0 | 0 | 0 | 0 | 0 | 0 | 0 | 0 |
| | 定点当り | 0 | 0 | 0 | 0 | 0 | 0 | 0 | 0 | 0 | 0 | 0 | 0 | 0 | 0 | 0 | 0 | 0 | 0 | 0 |
| | 報告定点 | 87 | 6 | 6 | 3 | 3 | 5 | 5 | 5 | 6 | 4 | 4 | 7 | 5 | 6 | 4 | 6 | 4 | 4 | 4 |
| 第 27週 | 報告定点 | 87 | 6 | 6 | 3 | 3 | 5 | 5 | 5 | 6 | 4 | 4 | 7 | 5 | 6 | 4 | 6 | 4 | 4 | 4 |
| | 罹患数 | 0 | 0 | 0 | 0 | 0 | 0 | 0 | 0 | 0 | 0 | 0 | 0 | 0 | 0 | 0 | 0 | 0 | 0 | 0 |
| | 定点当り | 0 | 0 | 0 | 0 | 0 | 0 | 0 | 0 | 0 | 0 | 0 | 0 | 0 | 0 | 0 | 0 | 0 | 0 | 0 |
| | 報告定点 | 0 | 0 | 0 | 0 | 0 | 0 | 0 | 0 | 0 | 0 | 0 | 0 | 0 | 0 | 0 | 0 | 0 | 0 | 0 |

| 週 数 | | 合計 | 年 齢 層 | | | | | | | | | | | | | | |
|-------|------|----|-------|-------|----|----|----|----|----|----|----|----|----|--------|--------|-------|--|
| | | | ~5ヶ月 | ~11ヶ月 | 1歳 | 2歳 | 3歳 | 4歳 | 5歳 | 6歳 | 7歳 | 8歳 | 9歳 | 10~14歳 | 15~19歳 | 20歳以上 | |
| 第 23週 | 罹患数 | 0 | | | | | | | | | | | | | | | |
| | 定点当り | 0 | | | | | | | | | | | | | | | |
| 第 24週 | 罹患数 | 0 | | | | | | | | | | | | | | | |
| | 定点当り | 0 | | | | | | | | | | | | | | | |
| 第 25週 | 罹患数 | 0 | | | | | | | | | | | | | | | |
| | 定点当り | 0 | | | | | | | | | | | | | | | |
| 第 26週 | 罹患数 | 0 | | | | | | | | | | | | | | | |
| | 定点当り | 0 | | | | | | | | | | | | | | | |
| 第 27週 | 罹患数 | 0 | | | | | | | | | | | | | | | |
| | 定点当り | 0 | | | | | | | | | | | | | | | |

【年齢層別5週分集計】

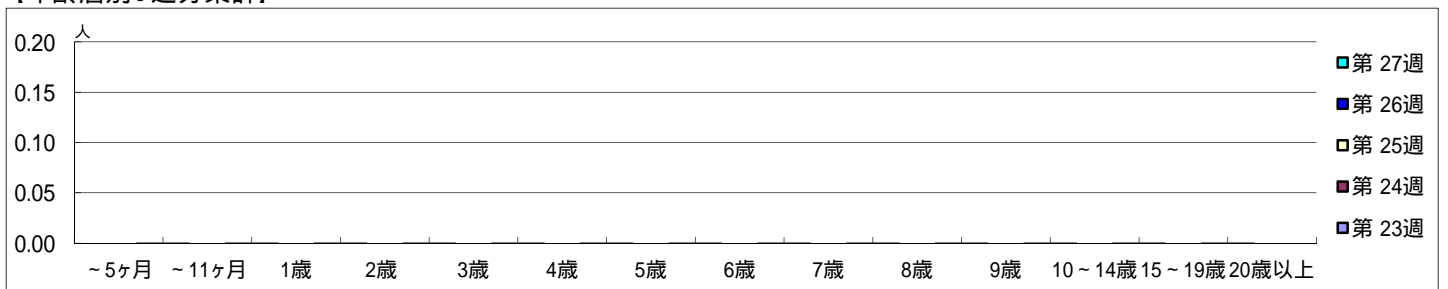

【定点当りの患者数】

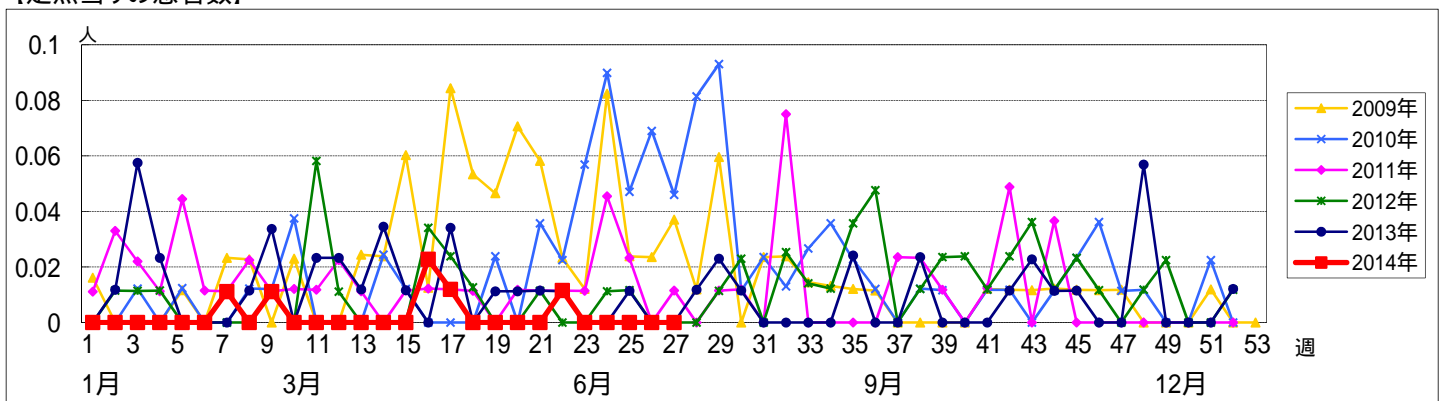

【区別・週別報告定点当り】

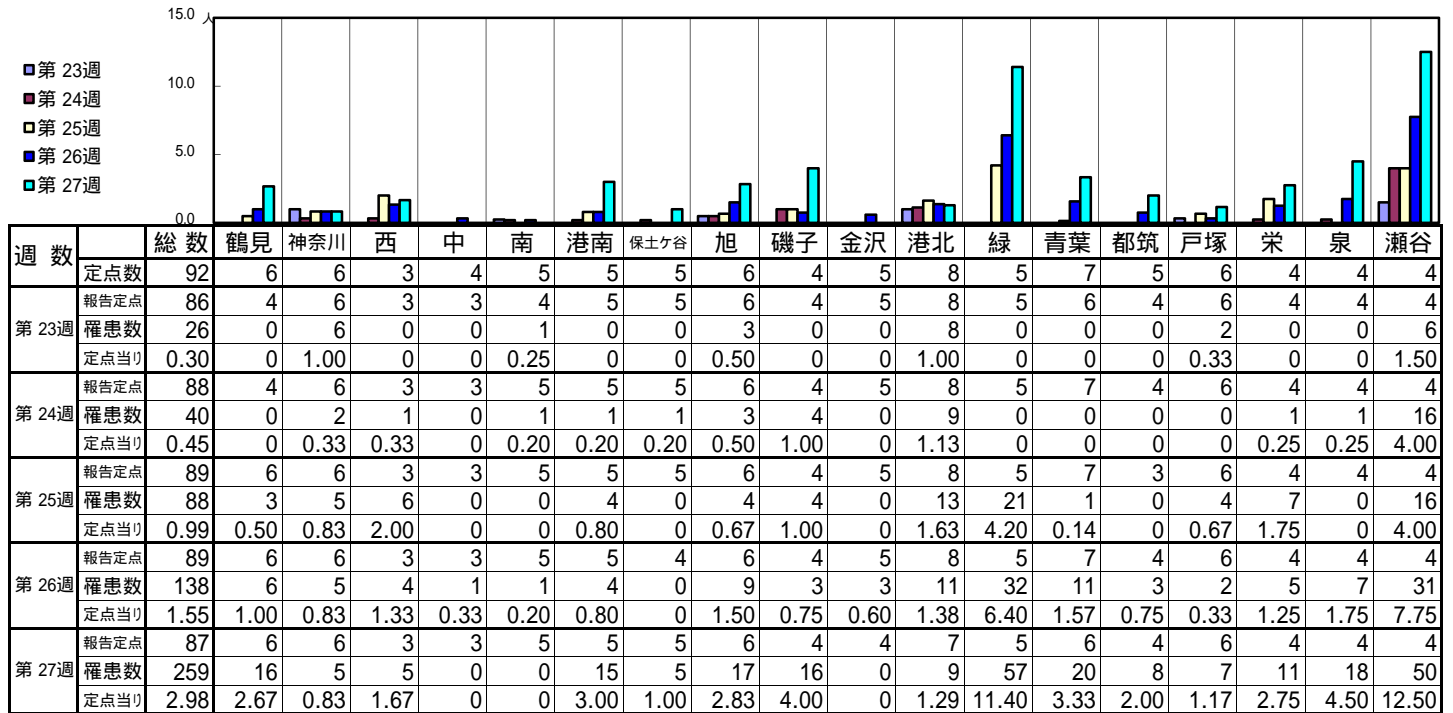

| 週数 | | 合計 | 年齢層別 | | | | | | | | | | | | | |
|------|------|------|------|-------|------|------|------|------|------|------|------|------|------|--------|--------|-------|
| | | | ~5ヶ月 | ~11ヶ月 | 1歳 | 2歳 | 3歳 | 4歳 | 5歳 | 6歳 | 7歳 | 8歳 | 9歳 | 10~14歳 | 15~19歳 | 20歳以上 |
| 第23週 | 罹患数 | 26 | | 5 | 8 | 4 | 2 | 3 | 1 | 1 | 1 | | | 1 | | |
| | 定点当り | 0.30 | | 0.06 | 0.09 | 0.05 | 0.02 | 0.03 | 0.01 | 0.01 | 0.01 | | | 0.01 | | |
| 第24週 | 罹患数 | 40 | | 5 | 13 | 7 | 7 | 3 | | 3 | | | 1 | | | |
| | 定点当り | 0.45 | | 0.06 | 0.15 | 0.08 | 0.08 | 0.03 | | 0.03 | | | 0.01 | | | |
| 第25週 | 罹患数 | 88 | | 7 | 28 | 15 | 11 | 9 | 7 | 4 | 3 | | 1 | 1 | 1 | |
| | 定点当り | 0.99 | | 0.08 | 0.31 | 0.17 | 0.12 | 0.10 | 0.08 | 0.04 | 0.03 | | 0.01 | 0.01 | 0.01 | |
| 第26週 | 罹患数 | 138 | 4 | 15 | 34 | 28 | 18 | 11 | 13 | 6 | 4 | 2 | 1 | 2 | | |
| | 定点当り | 1.55 | 0.04 | 0.17 | 0.38 | 0.31 | 0.20 | 0.12 | 0.15 | 0.07 | 0.04 | 0.02 | 0.01 | 0.02 | | |
| 第27週 | 罹患数 | 259 | | 18 | 76 | 59 | 43 | 33 | 10 | 10 | 4 | 4 | 2 | | | |
| | 定点当り | 2.98 | | 0.21 | 0.87 | 0.68 | 0.49 | 0.38 | 0.11 | 0.11 | 0.05 | 0.05 | 0.02 | | | |

【年齢層別5週分集計】

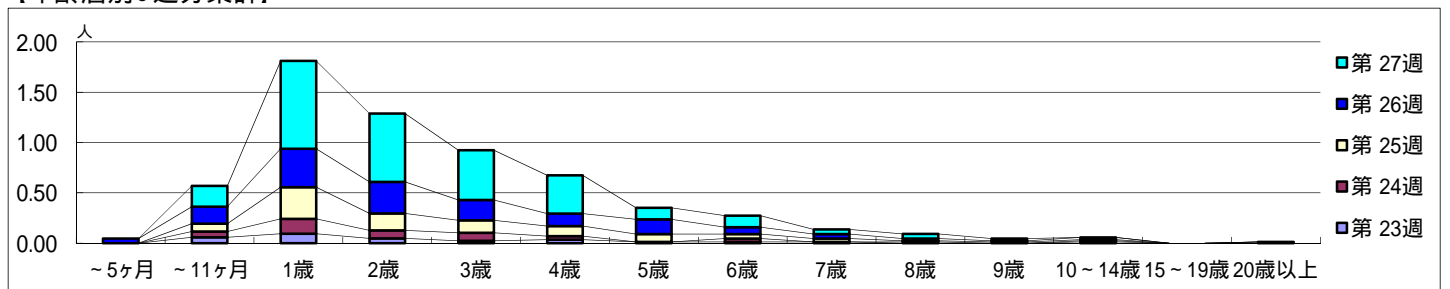

【定点当りの患者数】

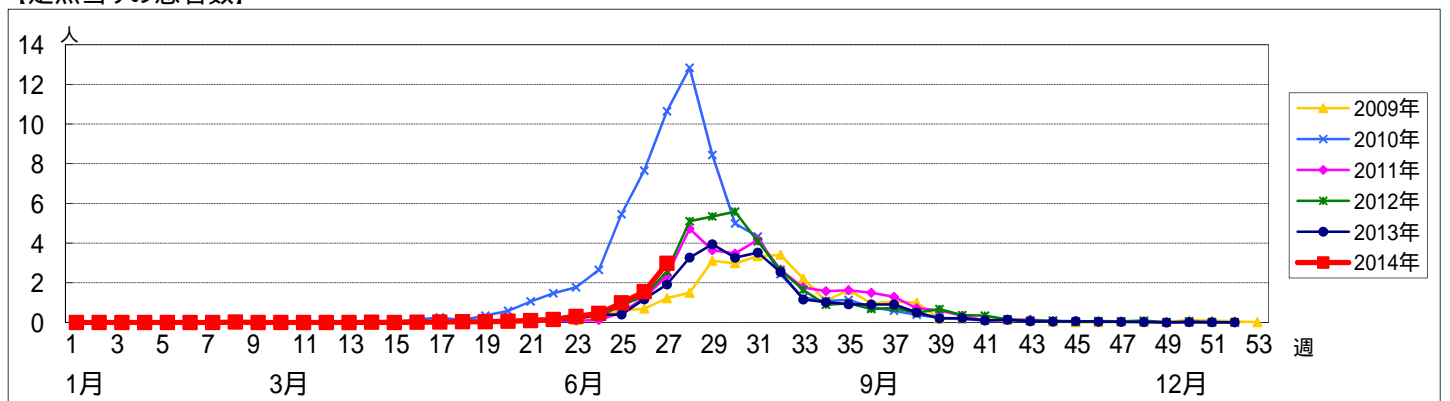

<< 流行性耳下腺炎 >>

平成 26年 6月 2日 ~ 7月 6日
[平成 26年 第23週 ~ 第27週]

【区別・週別報告定点当り】

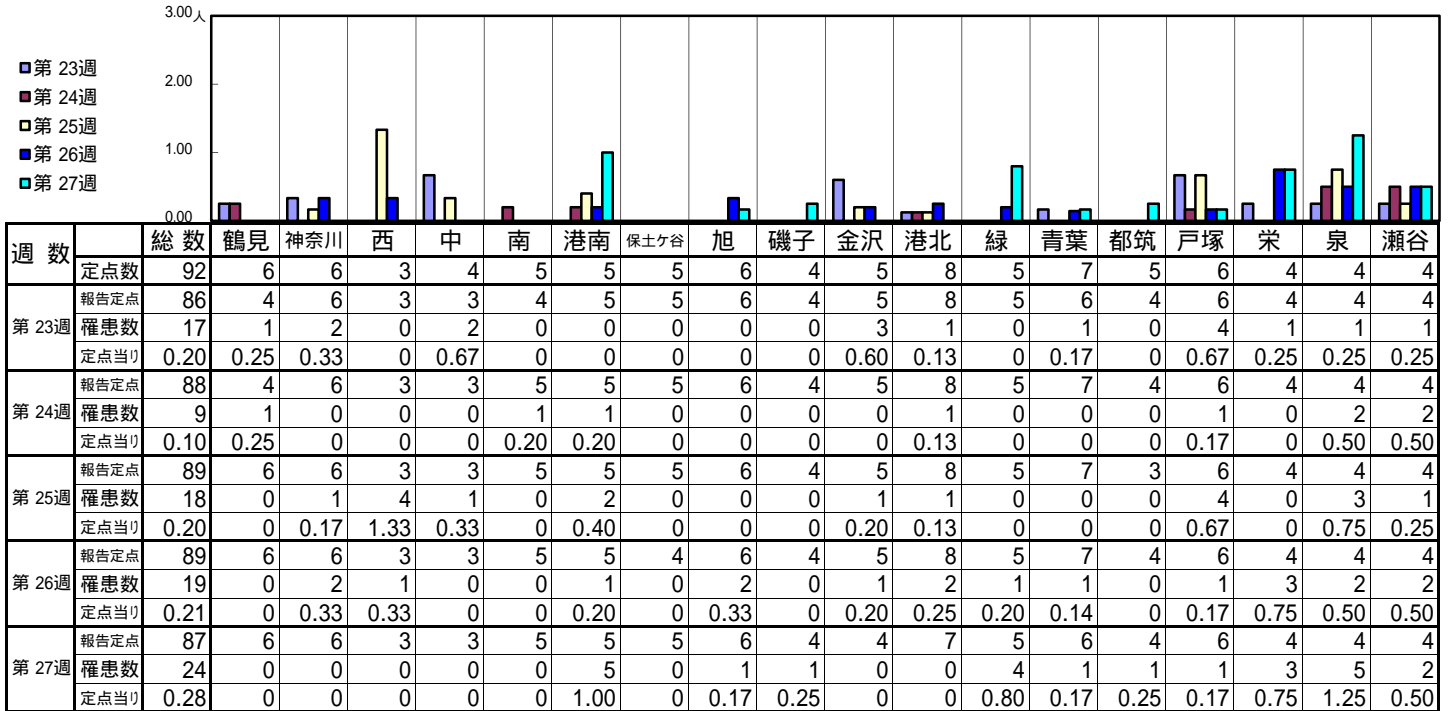

| 週数 | | 合計 | ~5ヶ月 | ~11ヶ月 | 年齢 | | | | | | | | | | | | |
|------|------|------|------|-------|------|------|------|------|------|------|------|------|------|--------|--------|-------|--|
| | | | | | 1歳 | 2歳 | 3歳 | 4歳 | 5歳 | 6歳 | 7歳 | 8歳 | 9歳 | 10~14歳 | 15~19歳 | 20歳以上 | |
| 第23週 | 罹患数 | 17 | | | 1 | | | 4 | 1 | 2 | 1 | 1 | 2 | 4 | | 1 | |
| | 定点当り | 0.20 | | | 0.01 | | | 0.05 | 0.01 | 0.02 | 0.01 | 0.01 | 0.02 | 0.05 | | 0.01 | |
| 第24週 | 罹患数 | 9 | | | 1 | | 1 | 2 | 2 | 2 | | | 1 | | | | |
| | 定点当り | 0.10 | | | 0.01 | | 0.01 | 0.02 | 0.02 | 0.02 | | | 0.01 | | | | |
| 第25週 | 罹患数 | 18 | | | | 2 | 2 | 3 | | 5 | 1 | | 1 | 4 | | | |
| | 定点当り | 0.20 | | | | 0.02 | 0.02 | 0.03 | | 0.06 | 0.01 | | 0.01 | 0.04 | | | |
| 第26週 | 罹患数 | 19 | | | | 2 | 3 | | 3 | 4 | 3 | | | 4 | | | |
| | 定点当り | 0.21 | | | | 0.02 | 0.03 | | 0.03 | 0.04 | 0.03 | | | 0.04 | | | |
| 第27週 | 罹患数 | 24 | | | 1 | 3 | 2 | 3 | 2 | 2 | 4 | 1 | 2 | 4 | | | |
| | 定点当り | 0.28 | | | 0.01 | 0.03 | 0.02 | 0.03 | 0.02 | 0.02 | 0.05 | 0.01 | 0.02 | 0.05 | | | |

【年齢層別5週分集計】

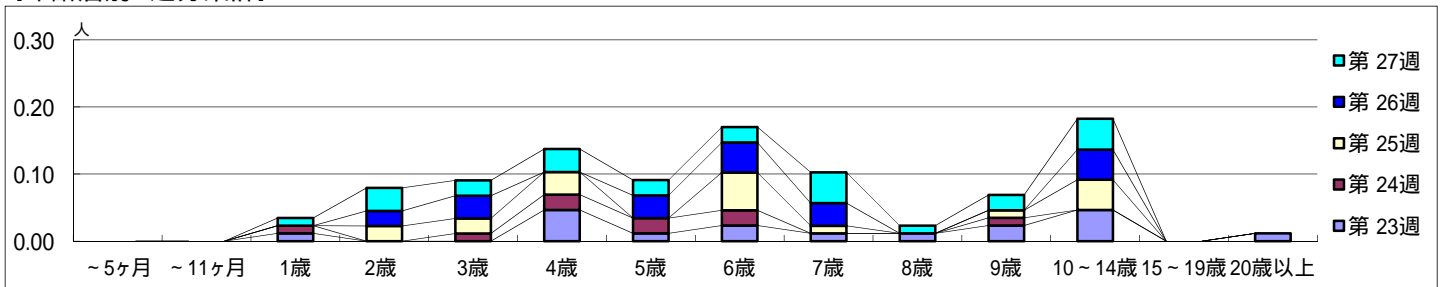

【定点当りの患者数】

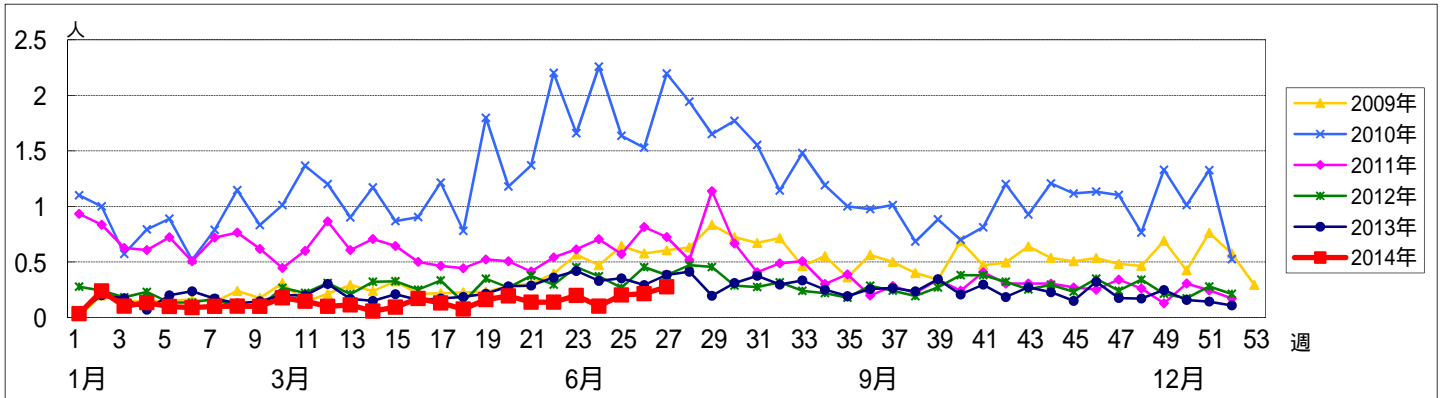

<< 急性出血性結膜炎 >>

平成 26年 6月 2日 ~ 7月 6日
[平成 26年 第23週 ~ 第27週]

[区別・週別報告定点当り]

| 週数 | | 総数 | 鶴見 | 神奈川 | 西 | 中 | 南 | 港南 | 保土ヶ谷 | 旭 | 磯子 | 金沢 | 港北 | 緑 | 青葉 | 都筑 | 戸塚 | 栄 | 泉 | 瀬谷 |
|-------|------|------|-----|-----|---|---|---|----|------|---|----|----|----|---|----|------|----|---|---|----|
| | | | 定点数 | 19 | 1 | 1 | 0 | 1 | 1 | 1 | 1 | 1 | 1 | 1 | 2 | 1 | 2 | 1 | 1 | 1 |
| 第 23週 | 報告定点 | 18 | 1 | 1 | | 1 | 1 | | 1 | 1 | 1 | 1 | 2 | 1 | 2 | 1 | 1 | 1 | 1 | 1 |
| | 罹患数 | 0 | 0 | 0 | | 0 | 0 | 0 | 0 | 0 | 0 | 0 | 0 | 0 | 0 | 0 | 0 | 0 | 0 | 0 |
| | 定点当り | 0 | 0 | 0 | | 0 | 0 | 0 | 0 | 0 | 0 | 0 | 0 | 0 | 0 | 0 | 0 | 0 | 0 | 0 |
| 第 24週 | 報告定点 | 17 | 1 | 1 | | 1 | 1 | | 1 | 1 | 1 | 1 | 2 | 1 | 2 | 1 | 1 | | | 1 |
| | 罹患数 | 0 | 0 | 0 | | 0 | 0 | 0 | 0 | 0 | 0 | 0 | 0 | 0 | 0 | 0 | 0 | 0 | 0 | 0 |
| | 定点当り | 0 | 0 | 0 | | 0 | 0 | 0 | 0 | 0 | 0 | 0 | 0 | 0 | 0 | 0 | 0 | 0 | 0 | 0 |
| 第 25週 | 報告定点 | 18 | 1 | 1 | | 1 | 1 | | 1 | 1 | 1 | 1 | 2 | 1 | 2 | 1 | 1 | 1 | 1 | 1 |
| | 罹患数 | 0 | 0 | 0 | | 0 | 0 | 0 | 0 | 0 | 0 | 0 | 0 | 0 | 0 | 0 | 0 | 0 | 0 | 0 |
| | 定点当り | 0 | 0 | 0 | | 0 | 0 | 0 | 0 | 0 | 0 | 0 | 0 | 0 | 0 | 0 | 0 | 0 | 0 | 0 |
| 第 26週 | 報告定点 | 18 | 1 | 1 | | 1 | 1 | | 1 | 1 | 1 | 1 | 2 | 1 | 2 | 1 | 1 | 1 | 1 | 1 |
| | 罹患数 | 0 | 0 | 0 | | 0 | 0 | 0 | 0 | 0 | 0 | 0 | 0 | 0 | 0 | 0 | 0 | 0 | 0 | 0 |
| | 定点当り | 0 | 0 | 0 | | 0 | 0 | 0 | 0 | 0 | 0 | 0 | 0 | 0 | 0 | 0 | 0 | 0 | 0 | 0 |
| 第 27週 | 報告定点 | 18 | 1 | 1 | | 1 | 1 | | 1 | 1 | 1 | 1 | 2 | 1 | 2 | 1 | 1 | 1 | 1 | 1 |
| | 罹患数 | 1 | 0 | 0 | | 0 | 0 | 0 | 0 | 0 | 0 | 0 | 0 | 0 | 0 | 1 | 0 | 0 | 0 | 0 |
| | 定点当り | 0.06 | 0 | 0 | | 0 | 0 | 0 | 0 | 0 | 0 | 0 | 0 | 0 | 0 | 1.00 | 0 | 0 | 0 | 0 |

| 週数 | | 合計 | ~5ヶ月 | ~11ヶ月 | 1歳 | 2歳 | 3歳 | 4歳 | 5歳 | 6歳 | 7歳 | 8歳 | 9歳 | 10~14歳 | 15~19歳 | 20~29歳 | 30~39歳 | 40~49歳 | 50~59歳 | 60~69歳 | 70歳以上 |
|-------|------|------|------|-------|----|----|----|----|----|----|----|----|----|--------|--------|--------|--------|--------|--------|--------|-------|
| | | | 罹患数 | 0 | | | | | | | | | | | | | | | | | |
| 定点当り | 0 | | | | | | | | | | | | | | | | | | | | |
| 第 24週 | 罹患数 | 0 | | | | | | | | | | | | | | | | | | | |
| | 定点当り | 0 | | | | | | | | | | | | | | | | | | | |
| 第 25週 | 罹患数 | 0 | | | | | | | | | | | | | | | | | | | |
| | 定点当り | 0 | | | | | | | | | | | | | | | | | | | |
| 第 26週 | 罹患数 | 0 | | | | | | | | | | | | | | | | | | | |
| | 定点当り | 0 | | | | | | | | | | | | | | | | | | | |
| 第 27週 | 罹患数 | 1 | | | | | | | | | | | | | | | | | | 1 | |
| | 定点当り | 0.06 | | | | | | | | | | | | | | | | | | 0.06 | |

[年齢層別5週分集計]

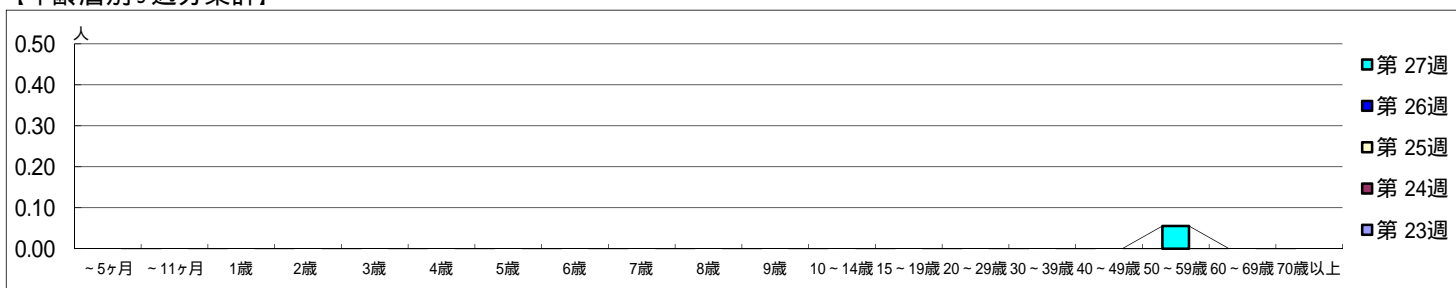

[定点当りの患者数]

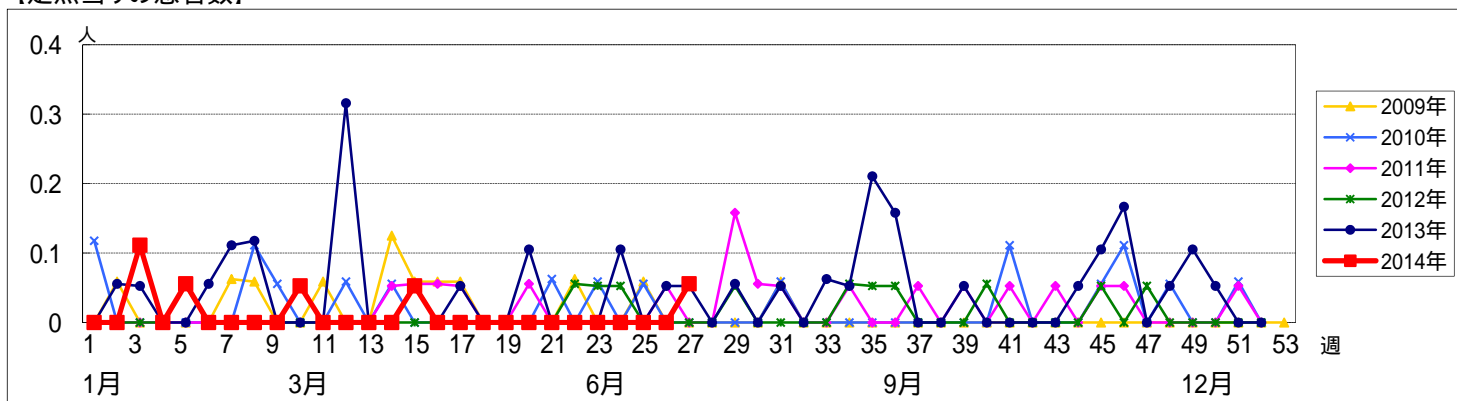

<< 流行性角結膜炎 >>

平成 26年 6月 2日 ~ 7月 6日
[平成 26年 第23週 ~ 第27週]

[区別・週別報告定点当り]

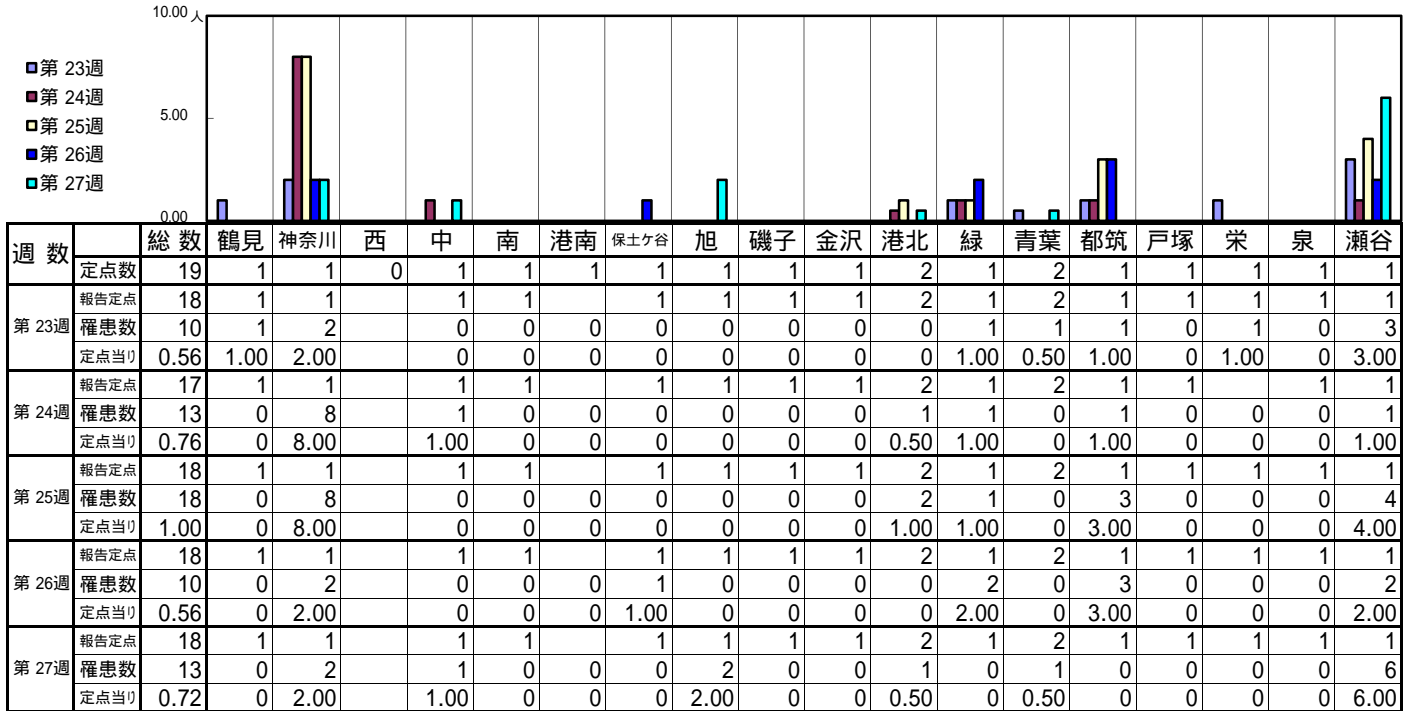

| 週数 | | 合計 | ~5ヶ月 | ~11ヶ月 | 年齢 | | | | | | | | | | | | | | | | | |
|-------|------|------|------|-------|------|------|------|----|------|------|----|----|----|--------|--------|--------|--------|--------|--------|--------|-------|------|
| | | | | | 1歳 | 2歳 | 3歳 | 4歳 | 5歳 | 6歳 | 7歳 | 8歳 | 9歳 | 10~14歳 | 15~19歳 | 20~29歳 | 30~39歳 | 40~49歳 | 50~59歳 | 60~69歳 | 70歳以上 | |
| 第 23週 | 罹患数 | 10 | | | | | | | | 1 | | | | | | | 1 | 5 | 2 | | 1 | |
| | 定点当り | 0.56 | | | | | | | | 0.06 | | | | | | | 0.06 | 0.28 | 0.11 | | 0.06 | |
| 第 24週 | 罹患数 | 13 | | 2 | 1 | | 1 | | | | | | | | | | | 4 | 1 | 1 | 1 | 2 |
| | 定点当り | 0.76 | | 0.12 | 0.06 | | 0.06 | | | | | | | | | | | 0.24 | 0.06 | 0.06 | 0.06 | 0.12 |
| 第 25週 | 罹患数 | 18 | | | | 2 | 2 | | | 1 | | | | | 1 | 1 | | 8 | 2 | | | 1 |
| | 定点当り | 1.00 | | | | 0.11 | 0.11 | | | 0.06 | | | | | 0.06 | 0.06 | | 0.44 | 0.11 | | | 0.06 |
| 第 26週 | 罹患数 | 10 | | | | | | | 2 | 1 | | | | | 2 | | | 2 | 1 | 1 | | 1 |
| | 定点当り | 0.56 | | | | | | | 0.11 | 0.06 | | | | | 0.11 | | | 0.11 | 0.06 | 0.06 | | 0.06 |
| 第 27週 | 罹患数 | 13 | | | | | | | | | | | | | | | | 6 | 2 | 2 | 1 | 2 |
| | 定点当り | 0.72 | | | | | | | | | | | | | | | | 0.33 | 0.11 | 0.11 | 0.06 | 0.11 |

[年齢層別5週分集計]

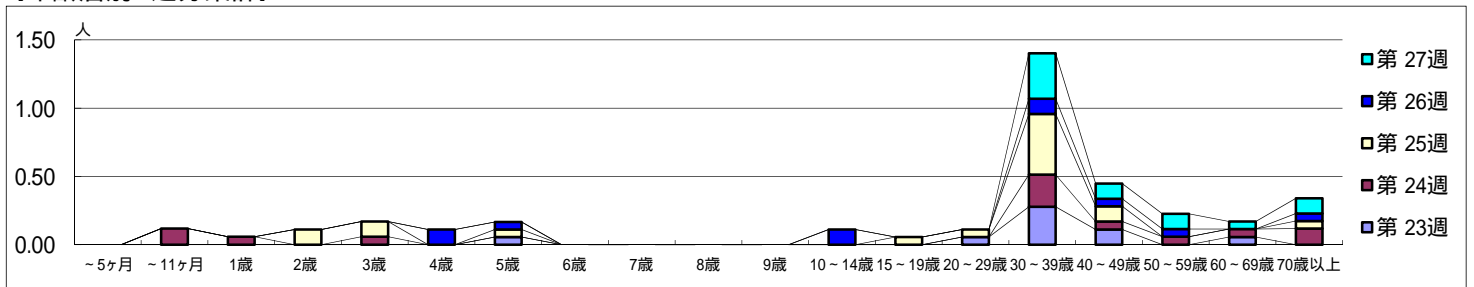

[定点当りの患者数]

