

疾病別 警報・注意報 発生状況

平成25年第36週

|        | インフルエンザ | RSウイルス感染症 | 咽頭結膜熱 | A群溶血性レンサ球菌咽頭炎 | 感染性胃腸炎 | 水痘   | 手足口病 | 伝染性紅斑 | 突発性発しん | 百日咳 | ヘルパンギーナ | 流行性耳下腺炎 | 急性出血性結膜炎 | 流行性角結膜炎 |
|--------|---------|-----------|-------|---------------|--------|------|------|-------|--------|-----|---------|---------|----------|---------|
| 警報レベル  | 30      |           | 3     | 8             | 20     | 7    | 5    | 2     |        | 1   | 6       | 6       | 1        | 8       |
| 終息基準値  | 10      |           | 1     | 4             | 12     | 4    | 2    | 1     |        | 0.1 | 2       | 2       | 0.1      | 4       |
| 注意報レベル | 10      |           |       |               |        | 4    |      |       |        |     |         | 3       |          |         |
| 横浜市    | -       | 0.24      | 0.26  | 0.41          | 1.51   | 0.54 | 3.01 | 0.06  | 0.58   | -   | 0.89    | 0.26    | 0.17     | 0.56    |
| 鶴見     | -       | -         | -     | -             | 1.40   | -    | 0.80 | -     | 1.00   | -   | 1.00    | -       | -        | -       |
| 神奈川    | -       | 0.80      | 0.20  | 0.80          | 4.80   | 1.00 | 7.60 | -     | 0.40   | -   | 0.40    | -       | -        | -       |
| 西      | -       | -         | -     | -             | 1.33   | -    | 2.67 | 0.33  | 1.67   | -   | 0.67    | -       |          |         |
| 中      | -       | -         | 0.50  | 0.50          | -      | 0.50 | 7.00 | -     | 0.50   | -   | -       | 0.50    | -        | 2.00    |
| 南      | -       | -         | -     | 0.60          | 0.40   | 2.60 | 1.60 | -     | 0.40   | -   | -       | 0.20    | -        | -       |
| 港南     | -       | 0.40      | 0.40  | 0.40          | 1.80   | 0.60 | 4.20 | 0.20  | 0.40   | -   | 1.80    | -       | -        | -       |
| 保土ヶ谷   | -       | 0.40      | -     | -             | 0.80   | -    | 5.00 | -     | -      | -   | 0.80    | -       | -        | -       |
| 旭      | -       | -         | -     | 0.17          | 3.50   | 0.17 | 1.83 | 0.17  | 0.33   | -   | 0.50    | 0.50    | -        | -       |
| 磯子     | -       | 0.50      | 1.00  | -             | 1.25   | -    | 6.25 | -     | 0.50   | -   | 2.00    | 2.00    | -        | -       |
| 金沢     | -       | -         | 0.80  | 0.20          | 0.40   | 0.80 | 2.60 | -     | 0.60   | -   | 0.60    | -       | -        | -       |
| 港北     | -       | 0.25      | 0.50  | 1.00          | 1.88   | 0.75 | 2.75 | -     | 0.38   | -   | 1.88    | -       | -        | 1.00    |
| 緑      | -       | 1.00      | -     | 1.00          | 1.75   | 0.25 | 3.50 | -     | 0.50   | -   | 0.75    | 0.25    | 1.00     | 3.00    |
| 青葉     | -       | -         | 0.29  | 0.57          | 1.00   | 0.43 | 1.14 | 0.14  | 1.00   | -   | 0.43    | 0.29    | 0.50     | 0.50    |
| 都筑     | -       | -         | 0.25  | 0.25          | 0.25   | 0.50 | 1.25 | -     | 0.50   | -   | 1.00    | 0.50    | -        | -       |
| 戸塚     | -       | 0.33      | 0.33  | 0.50          | 2.50   | -    | 2.17 | -     | 0.67   | -   | 0.50    | 0.17    | 1.00     | 2.00    |
| 栄      | -       | -         | -     | 0.25          | 0.25   | -    | 2.50 | -     | 0.50   | -   | 0.50    | -       | -        | -       |
| 泉      | -       | -         | 0.25  | 0.25          | 1.00   | 0.50 | 3.00 | -     | 1.00   | -   | 0.25    | -       | -        | -       |
| 瀬谷     | -       | 0.67      | -     | 0.33          | -      | 1.67 | 1.67 | 0.33  | 0.33   | -   | 3.00    | 1.00    | -        | 1.00    |

(- : 0) (... : 報告なし)

数字は報告定点当たり患者数です

**報告定点当たりの値が警報レベル もしくは警報レベル継続中です  
報告定点当たりの値が注意報レベルに達しています**

(この数字は集計時点のものです。翌週以降、変動する可能性があります)

# << インフルエンザ >>

平成 25年 8月 5日 ~ 9月 8日  
[平成 25年 第32週 ~ 第36週]

## 【区別・週別報告定点当り】

| 週数   | 総数   | 鶴見   | 神奈川 | 西 | 中 | 南 | 港南 | 保土ヶ谷 | 旭  | 磯子 | 金沢   | 港北   | 緑  | 青葉 | 都筑 | 戸塚 | 栄  | 泉 | 瀬谷 |   |
|------|------|------|-----|---|---|---|----|------|----|----|------|------|----|----|----|----|----|---|----|---|
| 第32週 | 152  | 10   | 10  | 5 | 7 | 8 | 8  | 8    | 10 | 7  | 8    | 13   | 8  | 11 | 8  | 10 | 7  | 7 | 7  |   |
| 第32週 | 報告定点 | 120  | 6   | 8 | 5 | 3 | 8  | 7    | 5  | 8  | 6    | 7    | 12 | 5  | 9  | 5  | 9  | 5 | 6  | 6 |
| 第32週 | 罹患数  | 1    | 0   | 0 | 0 | 0 | 0  | 0    | 0  | 0  | 0    | 1    | 0  | 0  | 0  | 0  | 0  | 0 | 0  | 0 |
| 第32週 | 定点当り | 0.01 | 0   | 0 | 0 | 0 | 0  | 0    | 0  | 0  | 0    | 0.08 | 0  | 0  | 0  | 0  | 0  | 0 | 0  | 0 |
| 第33週 | 報告定点 | 107  | 6   | 6 | 5 | 3 | 8  | 4    | 6  | 5  | 6    | 8    | 11 | 4  | 7  | 4  | 10 | 5 | 6  | 3 |
| 第33週 | 罹患数  | 0    | 0   | 0 | 0 | 0 | 0  | 0    | 0  | 0  | 0    | 0    | 0  | 0  | 0  | 0  | 0  | 0 | 0  | 0 |
| 第33週 | 定点当り | 0    | 0   | 0 | 0 | 0 | 0  | 0    | 0  | 0  | 0    | 0    | 0  | 0  | 0  | 0  | 0  | 0 | 0  | 0 |
| 第34週 | 報告定点 | 127  | 7   | 8 | 5 | 4 | 8  | 7    | 7  | 8  | 5    | 8    | 12 | 6  | 9  | 5  | 9  | 7 | 6  | 6 |
| 第34週 | 罹患数  | 1    | 0   | 0 | 0 | 0 | 0  | 0    | 0  | 0  | 1    | 0    | 0  | 0  | 0  | 0  | 0  | 0 | 0  | 0 |
| 第34週 | 定点当り | 0.01 | 0   | 0 | 0 | 0 | 0  | 0    | 0  | 0  | 0.13 | 0    | 0  | 0  | 0  | 0  | 0  | 0 | 0  | 0 |
| 第35週 | 報告定点 | 128  | 7   | 8 | 5 | 4 | 7  | 7    | 7  | 9  | 7    | 8    | 11 | 6  | 9  | 5  | 9  | 7 | 6  | 6 |
| 第35週 | 罹患数  | 0    | 0   | 0 | 0 | 0 | 0  | 0    | 0  | 0  | 0    | 0    | 0  | 0  | 0  | 0  | 0  | 0 | 0  | 0 |
| 第35週 | 定点当り | 0    | 0   | 0 | 0 | 0 | 0  | 0    | 0  | 0  | 0    | 0    | 0  | 0  | 0  | 0  | 0  | 0 | 0  | 0 |
| 第36週 | 報告定点 | 127  | 7   | 7 | 5 | 3 | 8  | 7    | 7  | 8  | 7    | 8    | 13 | 5  | 9  | 5  | 10 | 7 | 6  | 5 |
| 第36週 | 罹患数  | 0    | 0   | 0 | 0 | 0 | 0  | 0    | 0  | 0  | 0    | 0    | 0  | 0  | 0  | 0  | 0  | 0 | 0  | 0 |
| 第36週 | 定点当り | 0    | 0   | 0 | 0 | 0 | 0  | 0    | 0  | 0  | 0    | 0    | 0  | 0  | 0  | 0  | 0  | 0 | 0  | 0 |

| 週数   | 合計   | ~5ヶ月 | ~11ヶ月 | 1歳   | 2歳 | 3歳 | 4歳 | 5歳 | 6歳   | 7歳 | 8歳 | 9歳 | 10~14歳 | 15~19歳 | 20~29歳 | 30~39歳 | 40~49歳 | 50~59歳 | 60~69歳 | 70~79歳 | 80歳以上 |  |
|------|------|------|-------|------|----|----|----|----|------|----|----|----|--------|--------|--------|--------|--------|--------|--------|--------|-------|--|
| 第32週 | 罹患数  | 1    |       | 1    |    |    |    |    |      |    |    |    |        |        |        |        |        |        |        |        |       |  |
| 第32週 | 定点当り | 0.01 |       | 0.01 |    |    |    |    |      |    |    |    |        |        |        |        |        |        |        |        |       |  |
| 第33週 | 罹患数  | 0    |       |      |    |    |    |    |      |    |    |    |        |        |        |        |        |        |        |        |       |  |
| 第33週 | 定点当り | 0    |       |      |    |    |    |    |      |    |    |    |        |        |        |        |        |        |        |        |       |  |
| 第34週 | 罹患数  | 1    |       |      |    |    |    |    | 1    |    |    |    |        |        |        |        |        |        |        |        |       |  |
| 第34週 | 定点当り | 0.01 |       |      |    |    |    |    | 0.01 |    |    |    |        |        |        |        |        |        |        |        |       |  |
| 第35週 | 罹患数  | 0    |       |      |    |    |    |    |      |    |    |    |        |        |        |        |        |        |        |        |       |  |
| 第35週 | 定点当り | 0    |       |      |    |    |    |    |      |    |    |    |        |        |        |        |        |        |        |        |       |  |
| 第36週 | 罹患数  | 0    |       |      |    |    |    |    |      |    |    |    |        |        |        |        |        |        |        |        |       |  |
| 第36週 | 定点当り | 0    |       |      |    |    |    |    |      |    |    |    |        |        |        |        |        |        |        |        |       |  |

## 【年齢層別5週分集計】

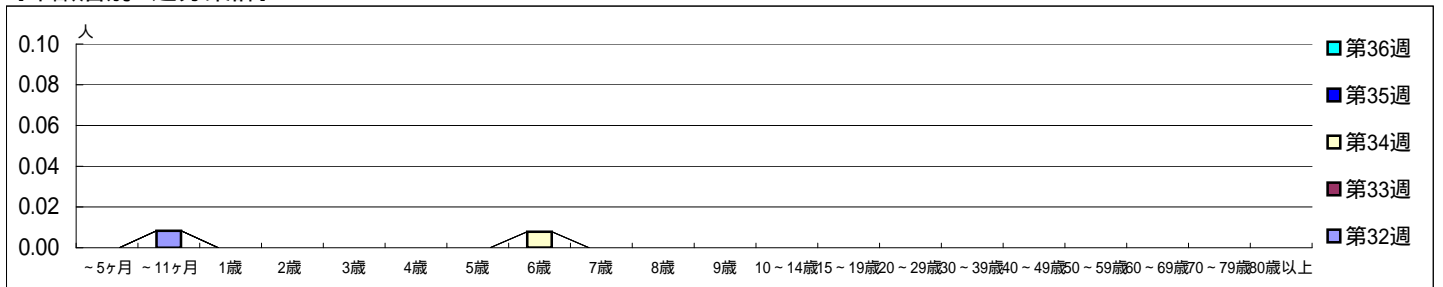

## 【定点当りの患者数】

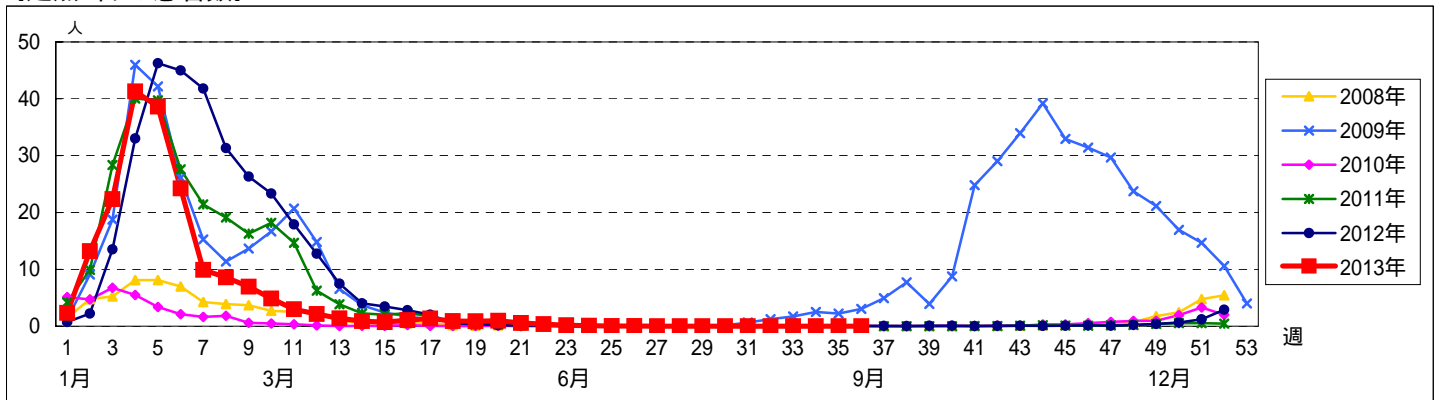

<< RSウイルス感染症 >>

平成 25年 8月 5日 ~ 9月 8日  
[平成 25年 第32週 ~ 第36週]

【区別・週別報告定点当り】

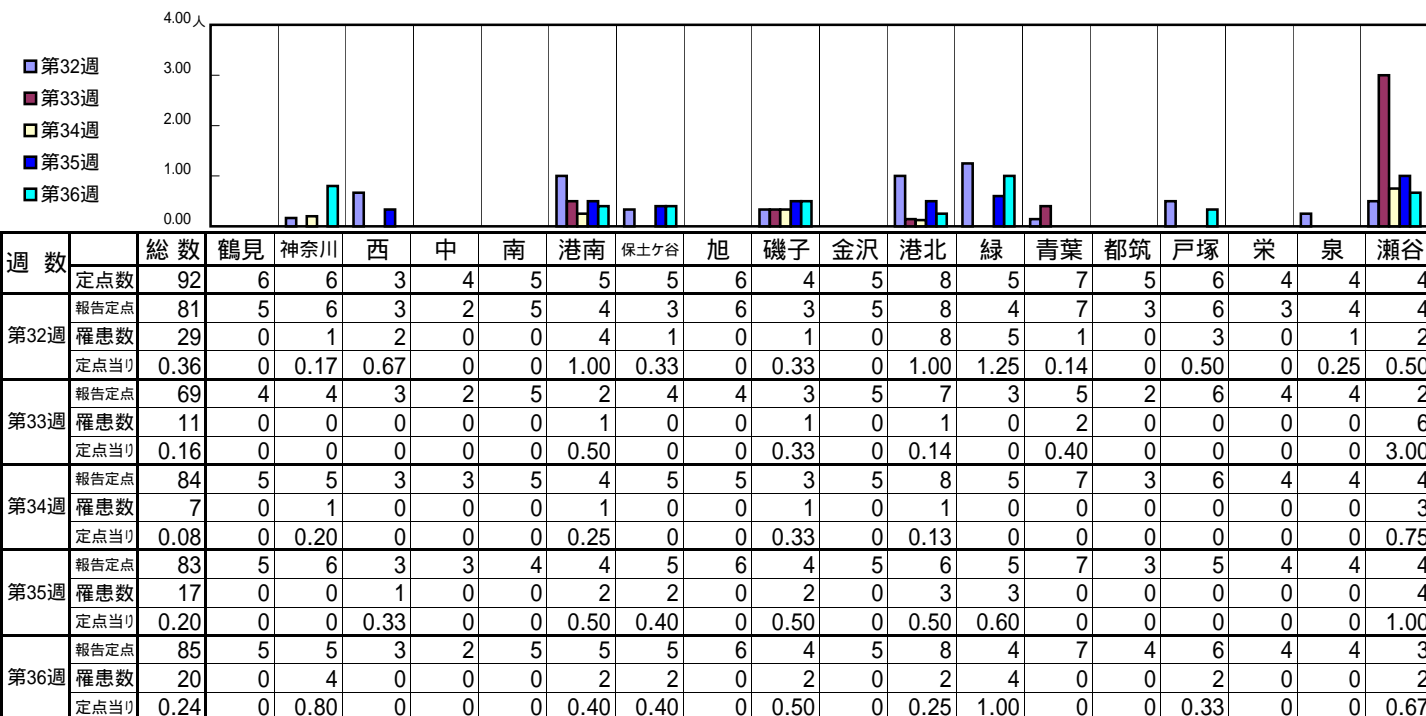

| 週数   | 合計        | ~5ヶ月 | ~11ヶ月 | 1歳   | 2歳   | 3歳   | 4歳 | 5歳   | 6歳   | 7歳 | 8歳 | 9歳 | 10~14歳 | 15~19歳 | 20歳以上 |
|------|-----------|------|-------|------|------|------|----|------|------|----|----|----|--------|--------|-------|
| 第32週 | 罹患数 29    | 6    | 7     | 10   | 4    | 1    |    | 1    |      |    |    |    |        |        |       |
| 第32週 | 定点当り 0.36 | 0.07 | 0.09  | 0.12 | 0.05 | 0.01 |    | 0.01 |      |    |    |    |        |        |       |
| 第33週 | 罹患数 11    | 1    | 9     |      |      |      |    |      | 1    |    |    |    |        |        |       |
| 第33週 | 定点当り 0.16 | 0.01 | 0.13  |      |      |      |    |      | 0.01 |    |    |    |        |        |       |
| 第34週 | 罹患数 7     | 1    | 3     | 2    | 1    |      |    |      |      |    |    |    |        |        |       |
| 第34週 | 定点当り 0.08 | 0.01 | 0.04  | 0.02 | 0.01 |      |    |      |      |    |    |    |        |        |       |
| 第35週 | 罹患数 17    | 3    | 7     | 5    | 1    |      |    | 1    |      |    |    |    |        |        |       |
| 第35週 | 定点当り 0.20 | 0.04 | 0.08  | 0.06 | 0.01 |      |    | 0.01 |      |    |    |    |        |        |       |
| 第36週 | 罹患数 20    | 5    | 7     | 7    | 1    |      |    |      |      |    |    |    |        |        |       |
| 第36週 | 定点当り 0.24 | 0.06 | 0.08  | 0.08 | 0.01 |      |    |      |      |    |    |    |        |        |       |

【年齢層別5週分集計】

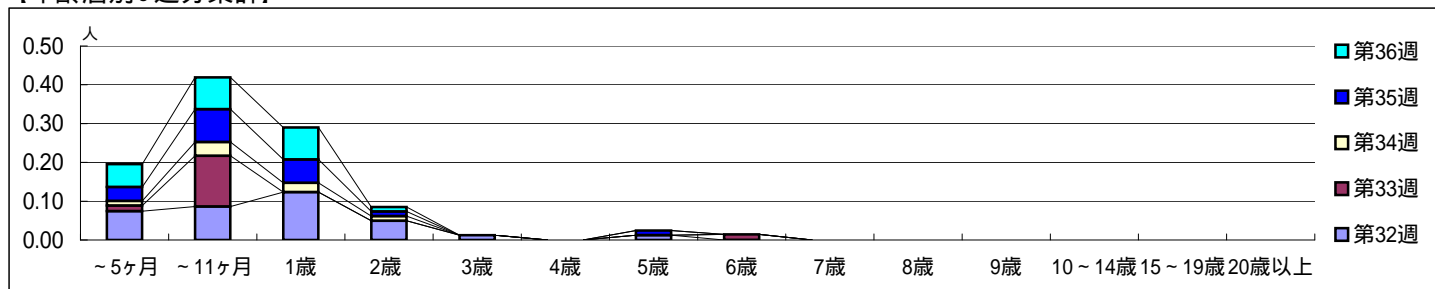

【定点当りの患者数】

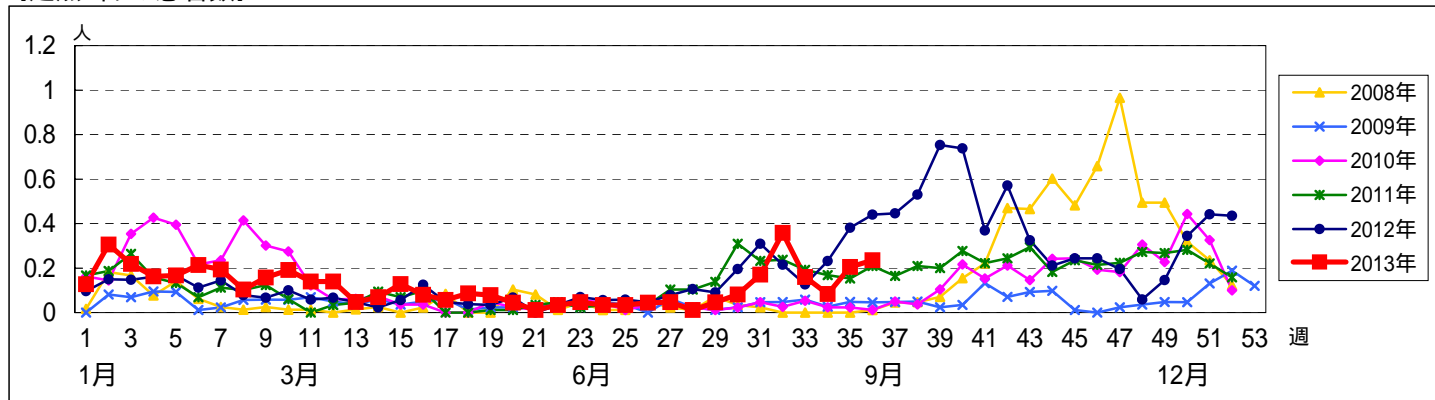

<< 咽頭結膜熱 >>

平成 25年 8月 5日 ~ 9月 8日  
[平成 25年 第32週 ~ 第36週]

【区別・週別報告定点当り】

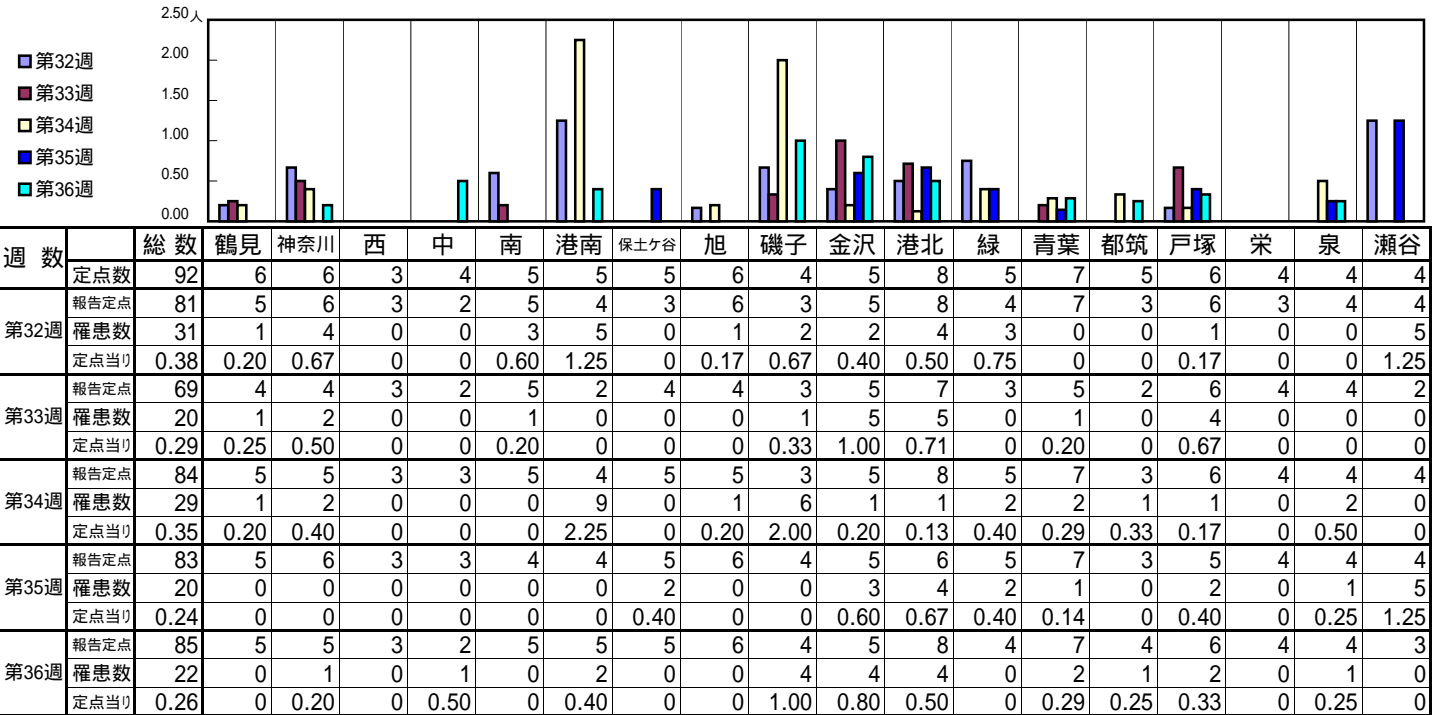

| 週数   |      | 合計   | ~5ヶ月 | ~11ヶ月 | 年齢層別 |      |      |      |      |      |      |      |      |        |        |       |      |
|------|------|------|------|-------|------|------|------|------|------|------|------|------|------|--------|--------|-------|------|
|      |      |      |      |       | 1歳   | 2歳   | 3歳   | 4歳   | 5歳   | 6歳   | 7歳   | 8歳   | 9歳   | 10~14歳 | 15~19歳 | 20歳以上 |      |
| 第32週 | 罹患数  | 31   |      |       | 4    | 1    | 6    | 3    | 5    | 2    | 5    |      |      |        | 2      |       | 3    |
|      | 定点当り | 0.38 |      |       | 0.05 | 0.01 | 0.07 | 0.04 | 0.06 | 0.02 | 0.06 |      |      |        | 0.02   |       | 0.04 |
| 第33週 | 罹患数  | 20   | 1    | 1     | 6    | 2    | 2    | 5    |      | 2    |      |      |      |        | 1      |       |      |
|      | 定点当り | 0.29 | 0.01 | 0.01  | 0.09 | 0.03 | 0.03 | 0.07 |      | 0.03 |      |      |      |        | 0.01   |       |      |
| 第34週 | 罹患数  | 29   |      | 3     | 9    | 3    | 4    | 4    | 1    | 1    | 1    | 1    |      |        | 1      |       | 1    |
|      | 定点当り | 0.35 |      | 0.04  | 0.11 | 0.04 | 0.05 | 0.05 | 0.01 | 0.01 | 0.01 | 0.01 |      |        | 0.01   |       | 0.01 |
| 第35週 | 罹患数  | 20   |      | 1     | 4    | 1    | 4    | 4    | 1    | 1    | 1    | 1    | 1    |        |        |       | 1    |
|      | 定点当り | 0.24 |      | 0.01  | 0.05 | 0.01 | 0.05 | 0.05 | 0.01 | 0.01 | 0.01 | 0.01 | 0.01 |        |        |       | 0.01 |
| 第36週 | 罹患数  | 22   |      | 1     | 5    | 2    | 3    | 3    |      | 2    | 3    | 1    |      |        | 1      |       | 1    |
|      | 定点当り | 0.26 |      | 0.01  | 0.06 | 0.02 | 0.04 | 0.04 |      | 0.02 | 0.04 | 0.01 |      |        | 0.01   |       | 0.01 |

【年齢層別5週分集計】

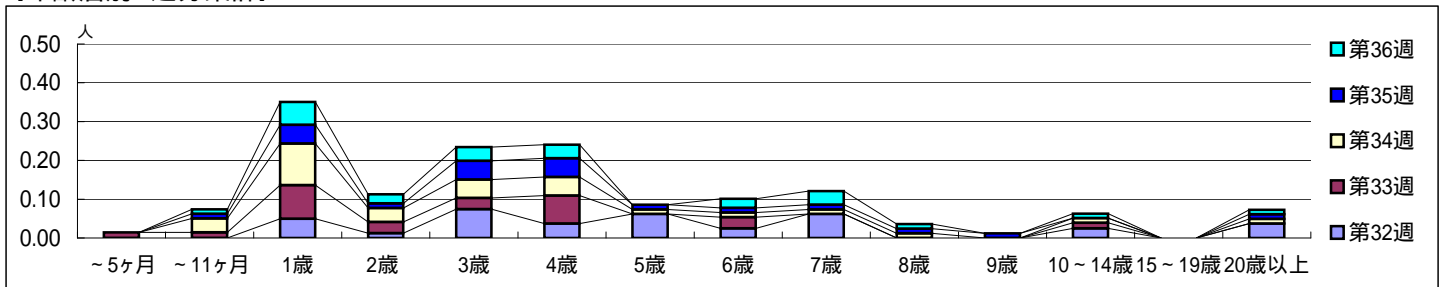

【定点当りの患者数】

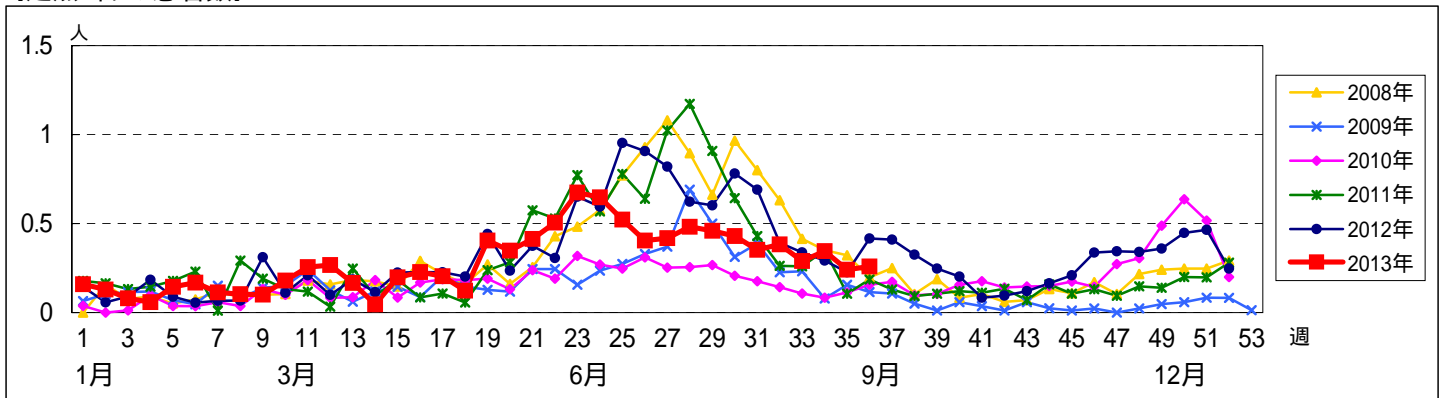

<< A群溶血性レンサ球菌咽頭炎 >>

平成 25年 8月 5日 ~ 9月 8日  
[平成 25年 第32週 ~ 第36週]

[区別・週別報告定点当り]

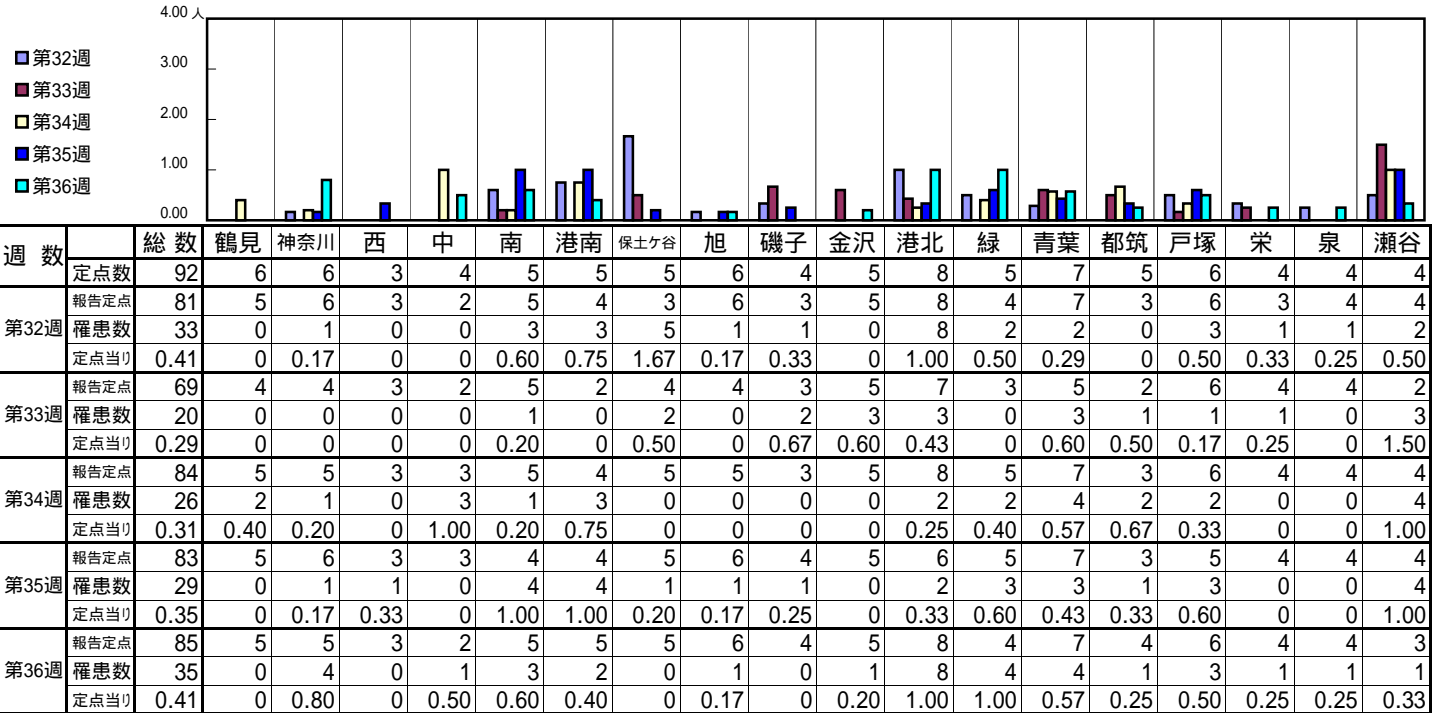

| 週数   |      | 合計   | ~5ヶ月 | ~11ヶ月 | 年齢   |      |      |      |      |      |      |      |      |        |        |       |  |
|------|------|------|------|-------|------|------|------|------|------|------|------|------|------|--------|--------|-------|--|
|      |      |      |      |       | 1歳   | 2歳   | 3歳   | 4歳   | 5歳   | 6歳   | 7歳   | 8歳   | 9歳   | 10~14歳 | 15~19歳 | 20歳以上 |  |
| 第32週 | 罹患数  | 33   |      |       | 1    | 2    | 2    | 5    | 6    | 3    | 2    | 3    | 1    | 5      | 2      | 1     |  |
|      | 定点当り | 0.41 |      |       | 0.01 | 0.02 | 0.02 | 0.06 | 0.07 | 0.04 | 0.02 | 0.04 | 0.01 | 0.06   | 0.02   | 0.01  |  |
| 第33週 | 罹患数  | 20   |      |       |      |      | 3    | 5    | 3    | 3    | 1    | 2    |      |        | 1      |       |  |
|      | 定点当り | 0.29 |      |       |      |      | 0.04 | 0.07 | 0.04 | 0.04 | 0.01 | 0.03 |      |        | 0.01   |       |  |
| 第34週 | 罹患数  | 26   |      |       | 2    | 2    | 1    | 3    | 4    | 4    | 3    | 2    | 4    |        | 1      |       |  |
|      | 定点当り | 0.31 |      |       | 0.02 | 0.02 | 0.01 | 0.04 | 0.05 | 0.04 | 0.02 | 0.05 |      |        | 0.01   |       |  |
| 第35週 | 罹患数  | 29   |      |       | 2    | 1    | 1    | 2    | 6    | 4    | 1    | 3    | 2    | 4      | 2      |       |  |
|      | 定点当り | 0.35 |      |       | 0.02 | 0.01 | 0.01 | 0.02 | 0.07 | 0.05 | 0.01 | 0.04 | 0.02 | 0.05   | 0.01   |       |  |
| 第36週 | 罹患数  | 35   |      |       | 1    | 3    | 1    | 3    | 7    | 5    | 4    | 4    |      | 2      | 2      |       |  |
|      | 定点当り | 0.41 |      |       | 0.01 | 0.04 | 0.01 | 0.04 | 0.08 | 0.06 | 0.05 | 0.05 |      | 0.02   | 0.02   |       |  |

[年齢層別5週分集計]

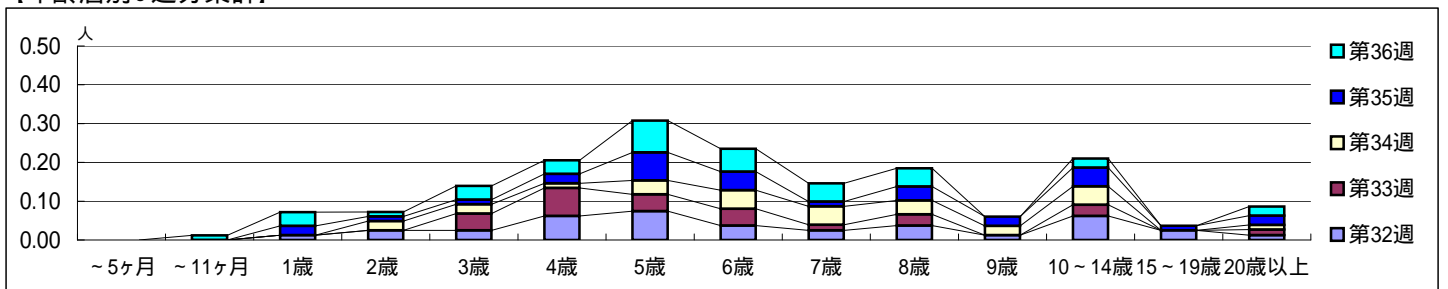

[定点当りの患者数]

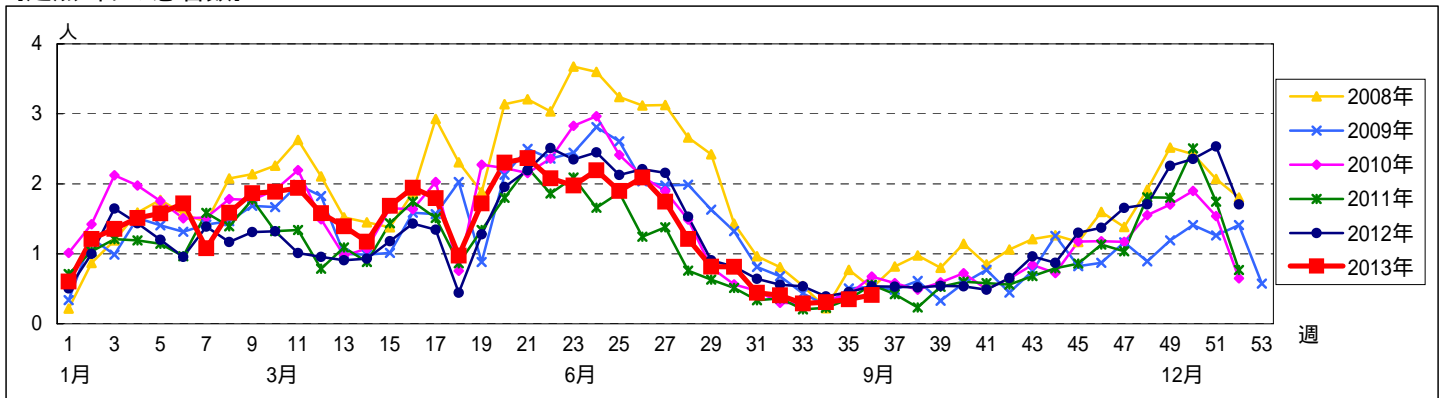

<< 感染性胃腸炎 >>

平成 25年 8月 5日 ~ 9月 8日  
[平成 25年 第32週 ~ 第36週]

[区別・週別報告定点当り]

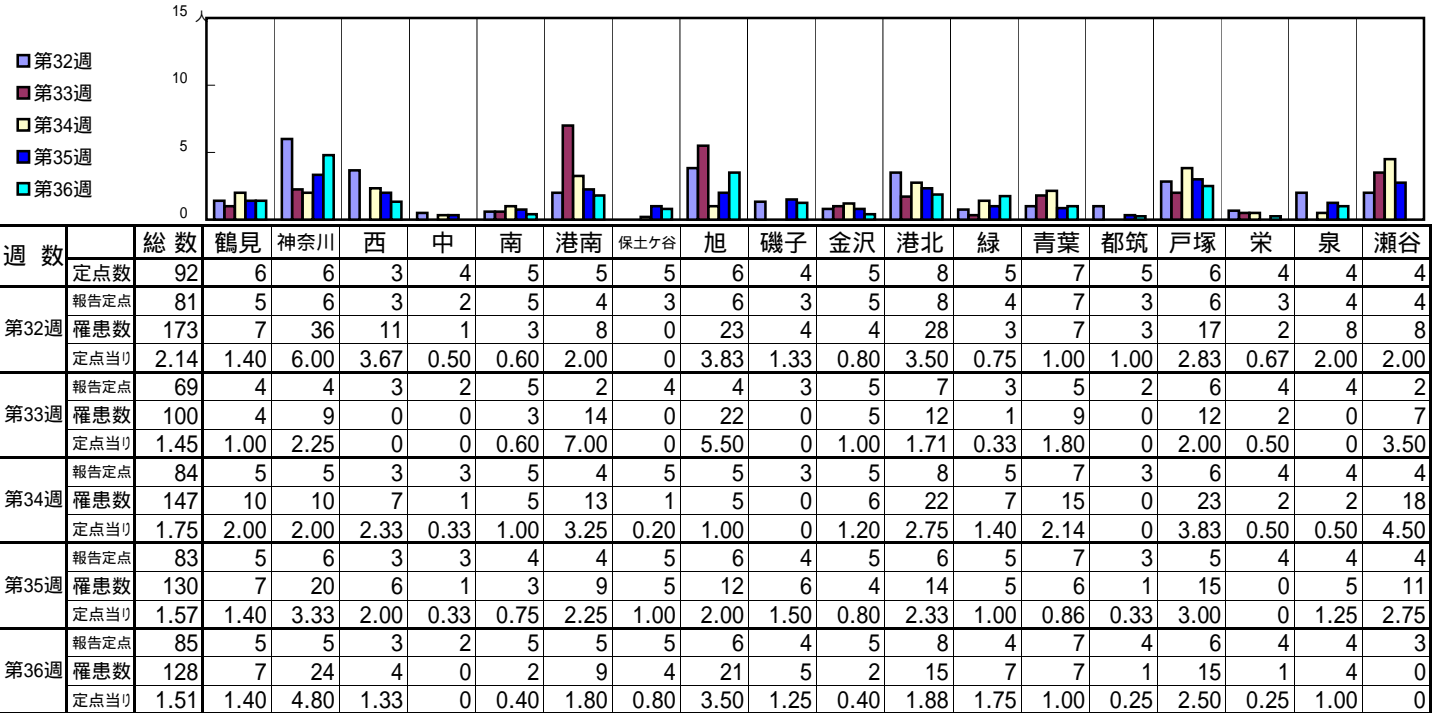

| 週数   | 合計           | ~5ヶ月 | ~11ヶ月 | 1歳   | 2歳   | 3歳   | 4歳   | 5歳   | 6歳   | 7歳   | 8歳   | 9歳   | 10~14歳 | 15~19歳 | 20歳以上 |
|------|--------------|------|-------|------|------|------|------|------|------|------|------|------|--------|--------|-------|
| 第32週 | 罹患数<br>173   | 6    | 23    | 23   | 26   | 18   | 7    | 9    | 5    | 9    | 7    | 5    | 17     | 2      | 16    |
| 第32週 | 定点当り<br>2.14 | 0.07 | 0.28  | 0.28 | 0.32 | 0.22 | 0.09 | 0.11 | 0.06 | 0.11 | 0.09 | 0.06 | 0.21   | 0.02   | 0.20  |
| 第33週 | 罹患数<br>100   | 1    | 12    | 13   | 7    | 9    | 7    | 4    | 5    | 5    | 2    | 1    | 12     | 6      | 16    |
| 第33週 | 定点当り<br>1.45 | 0.01 | 0.17  | 0.19 | 0.10 | 0.13 | 0.10 | 0.06 | 0.07 | 0.07 | 0.03 | 0.01 | 0.17   | 0.09   | 0.23  |
| 第34週 | 罹患数<br>147   | 6    | 17    | 29   | 13   | 12   | 5    | 11   | 7    | 7    | 2    | 4    | 10     | 3      | 21    |
| 第34週 | 定点当り<br>1.75 | 0.07 | 0.20  | 0.35 | 0.15 | 0.14 | 0.06 | 0.13 | 0.08 | 0.08 | 0.02 | 0.05 | 0.12   | 0.04   | 0.25  |
| 第35週 | 罹患数<br>130   | 4    | 14    | 22   | 11   | 7    | 9    | 10   | 8    | 5    | 7    | 6    | 8      | 1      | 18    |
| 第35週 | 定点当り<br>1.57 | 0.05 | 0.17  | 0.27 | 0.13 | 0.08 | 0.11 | 0.12 | 0.10 | 0.06 | 0.08 | 0.07 | 0.10   | 0.01   | 0.22  |
| 第36週 | 罹患数<br>128   | 3    | 14    | 18   | 13   | 11   | 4    | 14   | 10   | 3    | 7    | 2    | 9      | 3      | 17    |
| 第36週 | 定点当り<br>1.51 | 0.04 | 0.16  | 0.21 | 0.15 | 0.13 | 0.05 | 0.16 | 0.12 | 0.04 | 0.08 | 0.02 | 0.11   | 0.04   | 0.20  |

[年齢層別5週分集計]

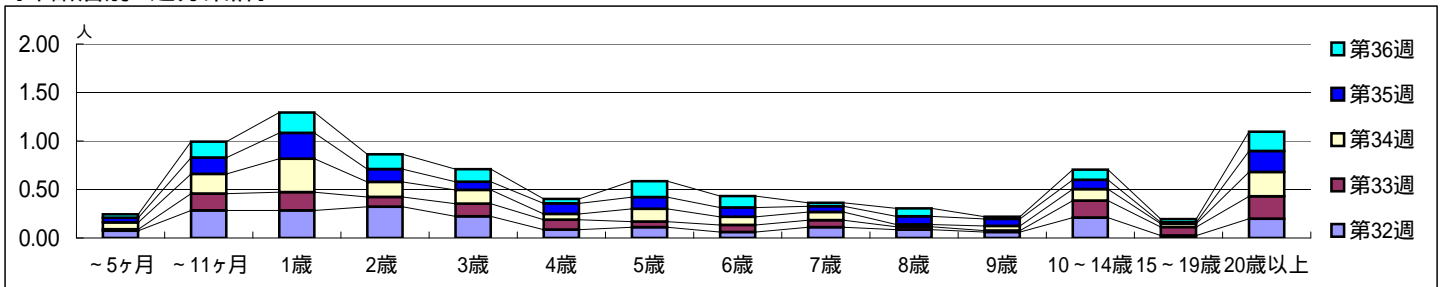

[定点当りの患者数]

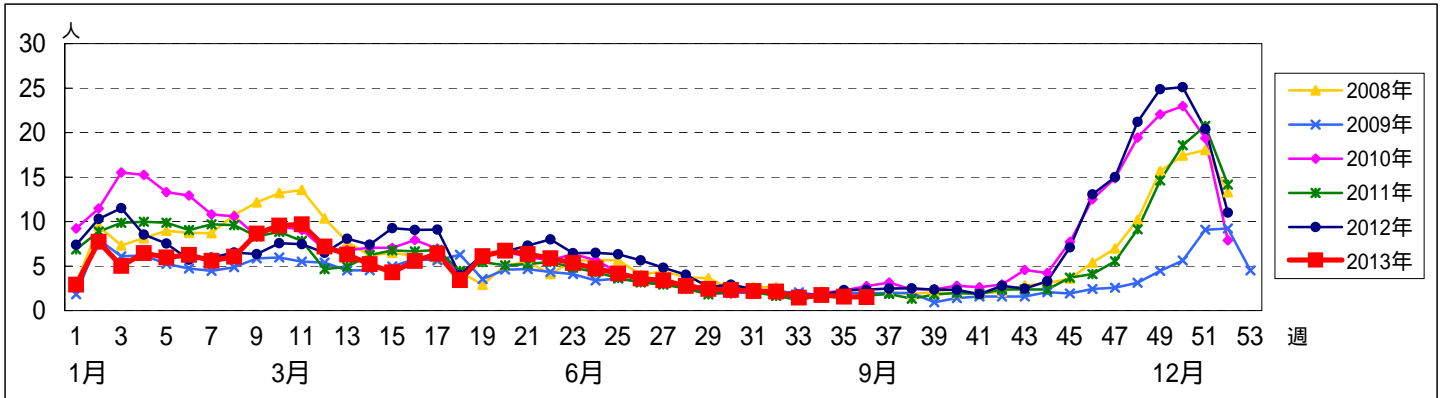

# << 水痘 >>

平成 25年 8月 5日 ~ 9月 8日  
[平成 25年 第32週 ~ 第36週]

## 【区別・週別報告定点当り】

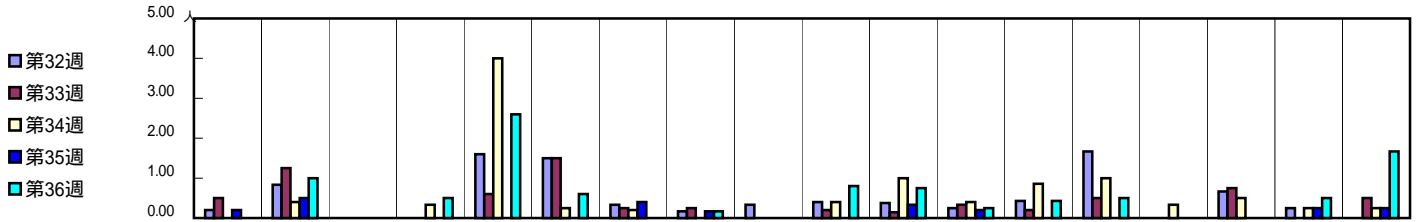

| 週 数  |      | 総数   | 区別   |      |   |      |      |      |      |      |      |      |      |      |      |      |      |      |      |      |  |
|------|------|------|------|------|---|------|------|------|------|------|------|------|------|------|------|------|------|------|------|------|--|
|      |      |      | 鶴見   | 神奈川  | 西 | 中    | 南    | 港南   | 保土ヶ谷 | 旭    | 磯子   | 金沢   | 港北   | 緑    | 青葉   | 都筑   | 戸塚   | 栄    | 泉    | 瀬谷   |  |
| 第32週 | 定点数  | 92   | 6    | 6    | 3 | 4    | 5    | 5    | 5    | 6    | 4    | 5    | 8    | 5    | 7    | 5    | 6    | 4    | 4    | 4    |  |
|      | 報告定点 | 81   | 5    | 6    | 3 | 2    | 5    | 4    | 3    | 6    | 3    | 5    | 8    | 4    | 7    | 3    | 6    | 3    | 4    | 4    |  |
|      | 罹患数  | 40   | 1    | 5    | 0 | 0    | 8    | 6    | 1    | 1    | 1    | 2    | 3    | 1    | 3    | 5    | 0    | 2    | 1    | 0    |  |
|      | 定点当り | 0.49 | 0.20 | 0.83 | 0 | 0    | 1.60 | 1.50 | 0.33 | 0.17 | 0.33 | 0.40 | 0.38 | 0.25 | 0.43 | 1.67 | 0    | 0.67 | 0.25 | 0    |  |
| 第33週 | 報告定点 | 69   | 4    | 4    | 3 | 2    | 5    | 2    | 4    | 4    | 3    | 5    | 7    | 3    | 5    | 2    | 6    | 4    | 4    | 2    |  |
|      | 罹患数  | 24   | 2    | 5    | 0 | 0    | 3    | 3    | 1    | 1    | 0    | 1    | 1    | 1    | 1    | 0    | 3    | 0    | 0    | 1    |  |
|      | 定点当り | 0.35 | 0.50 | 1.25 | 0 | 0    | 0.60 | 1.50 | 0.25 | 0.25 | 0    | 0.20 | 0.14 | 0.33 | 0.20 | 0.50 | 0    | 0.75 | 0    | 0.50 |  |
|      | 報告定点 | 84   | 5    | 5    | 3 | 3    | 5    | 4    | 5    | 5    | 3    | 5    | 8    | 5    | 7    | 3    | 6    | 4    | 4    | 4    |  |
| 第34週 | 罹患数  | 52   | 0    | 2    | 0 | 1    | 20   | 1    | 1    | 0    | 0    | 2    | 8    | 2    | 6    | 3    | 2    | 2    | 1    | 1    |  |
|      | 定点当り | 0.62 | 0    | 0.40 | 0 | 0.33 | 4.00 | 0.25 | 0.20 | 0    | 0    | 0.40 | 1.00 | 0.40 | 0.86 | 1.00 | 0.33 | 0.50 | 0.25 | 0.25 |  |
|      | 報告定点 | 83   | 5    | 6    | 3 | 3    | 4    | 4    | 5    | 6    | 4    | 5    | 6    | 5    | 7    | 3    | 5    | 4    | 4    | 4    |  |
|      | 罹患数  | 12   | 1    | 3    | 0 | 0    | 0    | 0    | 2    | 1    | 0    | 0    | 2    | 1    | 0    | 0    | 0    | 0    | 1    | 1    |  |
| 第35週 | 報告定点 | 85   | 5    | 5    | 3 | 2    | 5    | 5    | 5    | 6    | 4    | 5    | 8    | 4    | 7    | 4    | 6    | 4    | 4    | 3    |  |
|      | 罹患数  | 46   | 0    | 5    | 0 | 1    | 13   | 3    | 0    | 1    | 0    | 4    | 6    | 1    | 3    | 2    | 0    | 0    | 2    | 5    |  |
|      | 定点当り | 0.54 | 0    | 1.00 | 0 | 0.50 | 2.60 | 0.60 | 0    | 0.17 | 0    | 0.80 | 0.75 | 0.25 | 0.43 | 0.50 | 0    | 0    | 0.50 | 1.67 |  |

| 週 数  |      | 合計   | 年齢層別 |       |      |      |      |      |      |      |      |      |      |        |        |       |
|------|------|------|------|-------|------|------|------|------|------|------|------|------|------|--------|--------|-------|
|      |      |      | ~5ヶ月 | ~11ヶ月 | 1歳   | 2歳   | 3歳   | 4歳   | 5歳   | 6歳   | 7歳   | 8歳   | 9歳   | 10~14歳 | 15~19歳 | 20歳以上 |
| 第32週 | 罹患数  | 40   |      | 3     | 5    | 10   | 7    | 4    | 5    | 1    | 4    |      | 1    |        |        |       |
|      | 定点当り | 0.49 |      | 0.04  | 0.06 | 0.12 | 0.09 | 0.05 | 0.06 | 0.01 | 0.05 |      | 0.01 |        |        |       |
| 第33週 | 罹患数  | 24   |      | 2     | 3    | 3    | 2    | 2    | 1    | 2    | 5    | 1    | 1    | 1      | 1      |       |
|      | 定点当り | 0.35 |      | 0.03  | 0.04 | 0.04 | 0.03 | 0.03 | 0.01 | 0.03 | 0.07 | 0.01 | 0.01 | 0.01   | 0.01   |       |
| 第34週 | 罹患数  | 52   | 1    | 3     | 7    | 11   | 5    | 10   | 9    | 3    | 2    |      | 1    |        |        |       |
|      | 定点当り | 0.62 | 0.01 | 0.04  | 0.08 | 0.13 | 0.06 | 0.12 | 0.11 | 0.04 | 0.02 |      | 0.01 |        |        |       |
| 第35週 | 罹患数  | 12   |      | 1     | 3    | 2    | 3    | 3    |      |      |      |      |      |        |        |       |
|      | 定点当り | 0.14 |      | 0.01  | 0.04 | 0.02 | 0.04 | 0.04 |      |      |      |      |      |        |        |       |
| 第36週 | 罹患数  | 46   | 2    | 4     | 10   | 5    | 4    | 11   | 5    | 2    | 1    |      | 2    |        |        |       |
|      | 定点当り | 0.54 | 0.02 | 0.05  | 0.12 | 0.06 | 0.05 | 0.13 | 0.06 | 0.02 | 0.01 |      | 0.02 |        |        |       |

## 【年齢層別5週分集計】

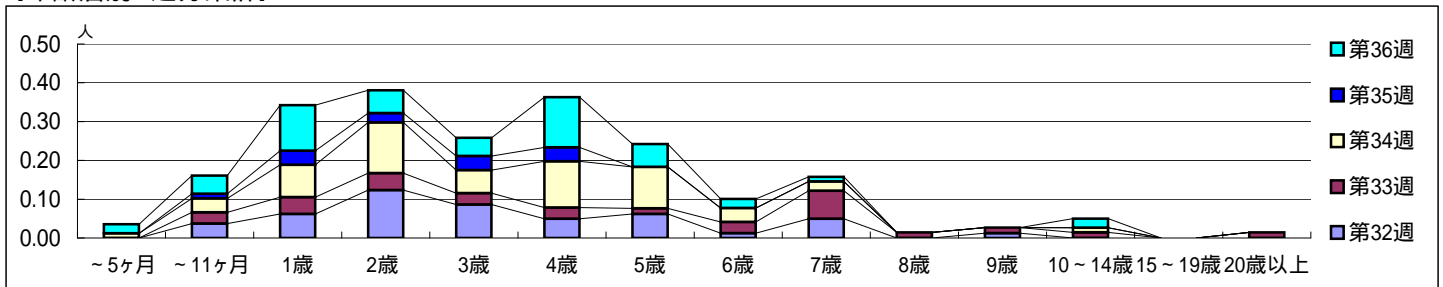

## 【定点当りの患者数】

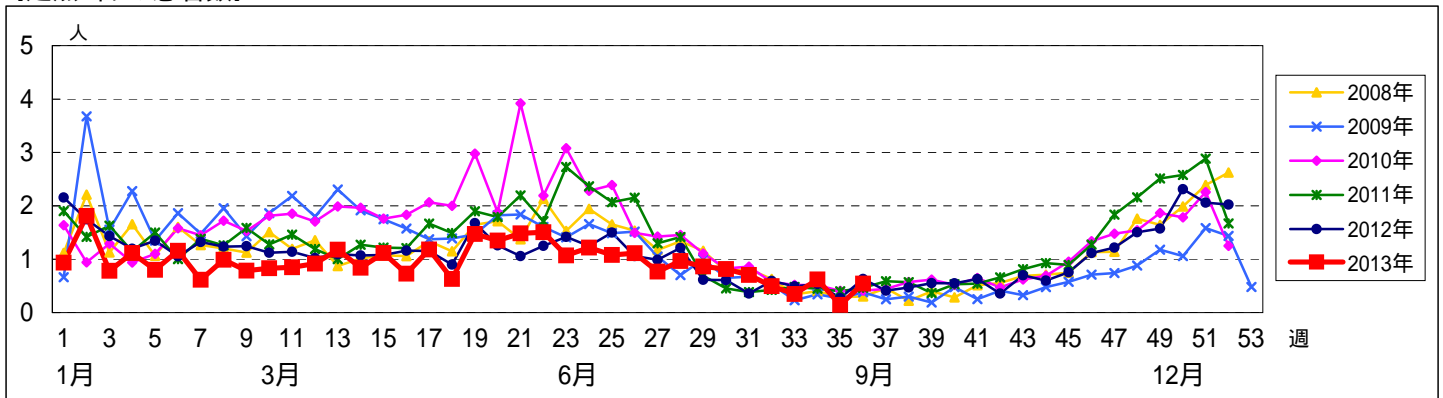

<< 手足口病 >>

平成 25年 8月 5日 ~ 9月 8日  
[平成 25年 第32週 ~ 第36週]

[区別・週別報告定点当り]

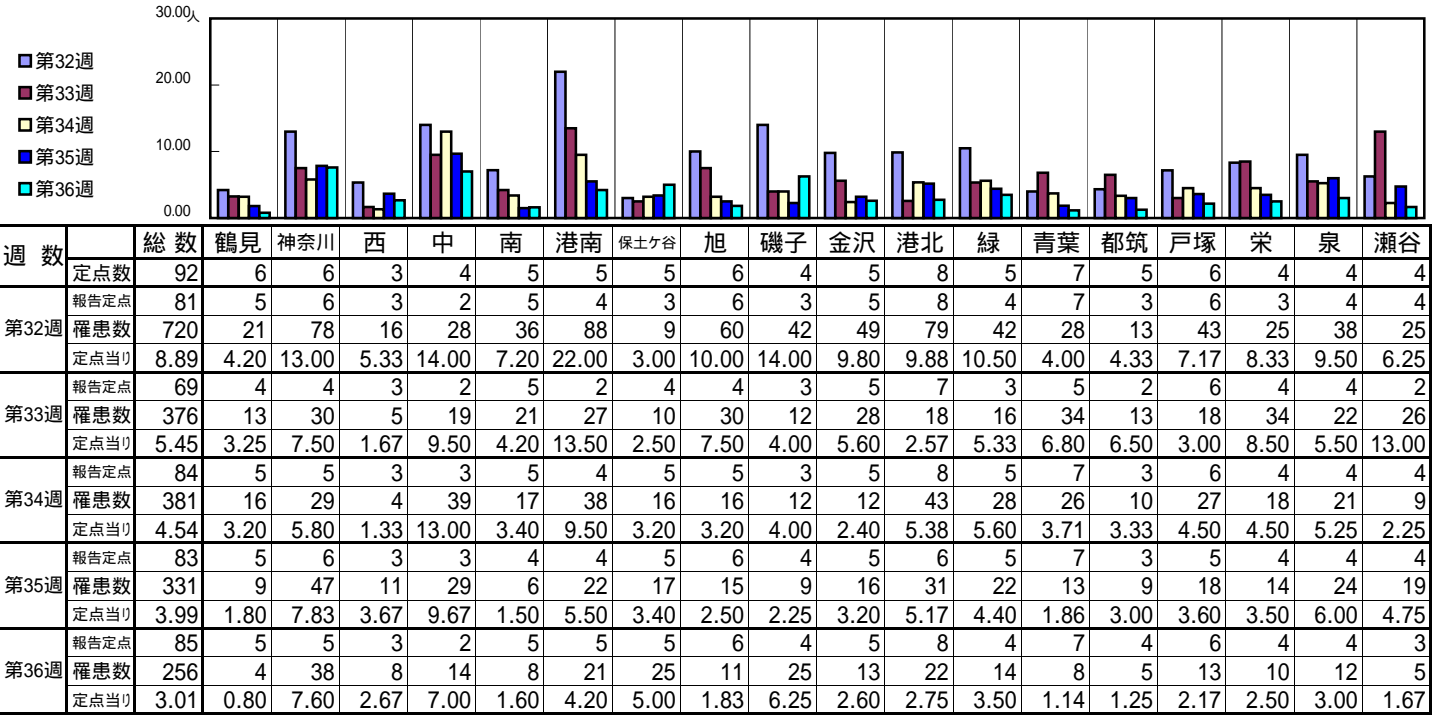

| 週数   |      | 合計   | 年齢層別 |       |      |      |      |      |      |      |      |      |      |        |        |       |
|------|------|------|------|-------|------|------|------|------|------|------|------|------|------|--------|--------|-------|
|      |      |      | ~5ヶ月 | ~11ヶ月 | 1歳   | 2歳   | 3歳   | 4歳   | 5歳   | 6歳   | 7歳   | 8歳   | 9歳   | 10~14歳 | 15~19歳 | 20歳以上 |
| 第32週 | 罹患数  | 720  | 11   | 76    | 246  | 139  | 92   | 58   | 31   | 15   | 7    | 7    | 3    | 11     |        | 24    |
|      | 定点当り | 8.89 | 0.14 | 0.94  | 3.04 | 1.72 | 1.14 | 0.72 | 0.38 | 0.19 | 0.09 | 0.09 | 0.04 | 0.14   |        | 0.30  |
| 第33週 | 罹患数  | 376  | 2    | 48    | 122  | 90   | 44   | 21   | 18   | 6    | 4    | 1    | 2    | 5      | 4      | 9     |
|      | 定点当り | 5.45 | 0.03 | 0.70  | 1.77 | 1.30 | 0.64 | 0.30 | 0.26 | 0.09 | 0.06 | 0.01 | 0.03 | 0.07   | 0.06   | 0.13  |
| 第34週 | 罹患数  | 381  | 5    | 43    | 118  | 69   | 46   | 32   | 26   | 11   | 8    | 1    | 5    | 7      | 1      | 9     |
|      | 定点当り | 4.54 | 0.06 | 0.51  | 1.40 | 0.82 | 0.55 | 0.38 | 0.31 | 0.13 | 0.10 | 0.01 | 0.06 | 0.08   | 0.01   | 0.11  |
| 第35週 | 罹患数  | 331  | 3    | 36    | 115  | 55   | 29   | 29   | 26   | 9    | 8    | 5    | 3    | 5      | 1      | 7     |
|      | 定点当り | 3.99 | 0.04 | 0.43  | 1.39 | 0.66 | 0.35 | 0.35 | 0.31 | 0.11 | 0.10 | 0.06 | 0.04 | 0.06   | 0.01   | 0.08  |
| 第36週 | 罹患数  | 256  | 3    | 28    | 82   | 46   | 30   | 23   | 15   | 12   | 3    | 1    |      | 7      |        | 6     |
|      | 定点当り | 3.01 | 0.04 | 0.33  | 0.96 | 0.54 | 0.35 | 0.27 | 0.18 | 0.14 | 0.04 | 0.01 |      | 0.08   |        | 0.07  |

[年齢層別5週分集計]

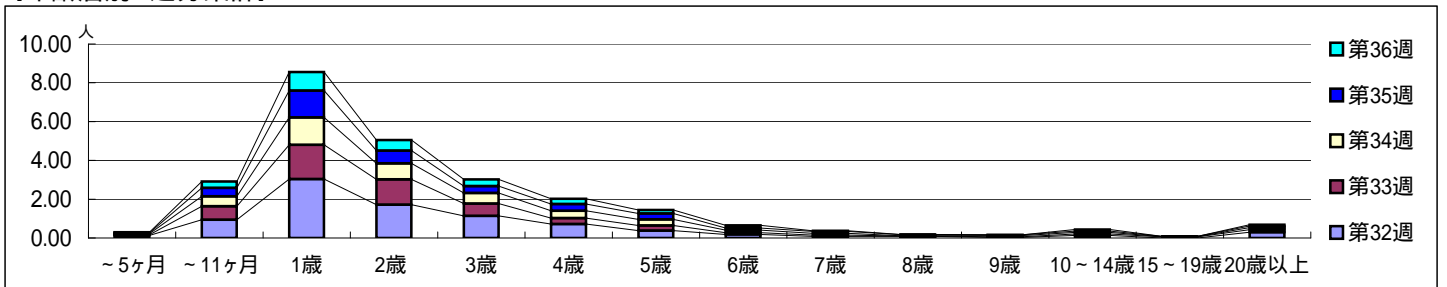

[定点当りの患者数]

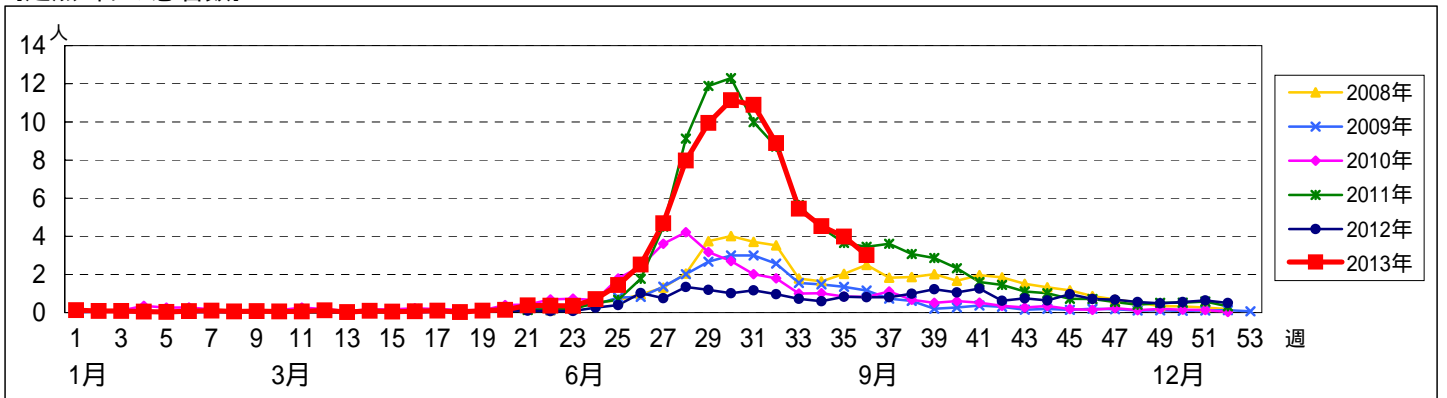



<< 伝染性紅斑 >>

平成 25年 8月 5日 ~ 9月 8日  
[平成 25年 第32週 ~ 第36週]

【区別・週別報告定点当り】

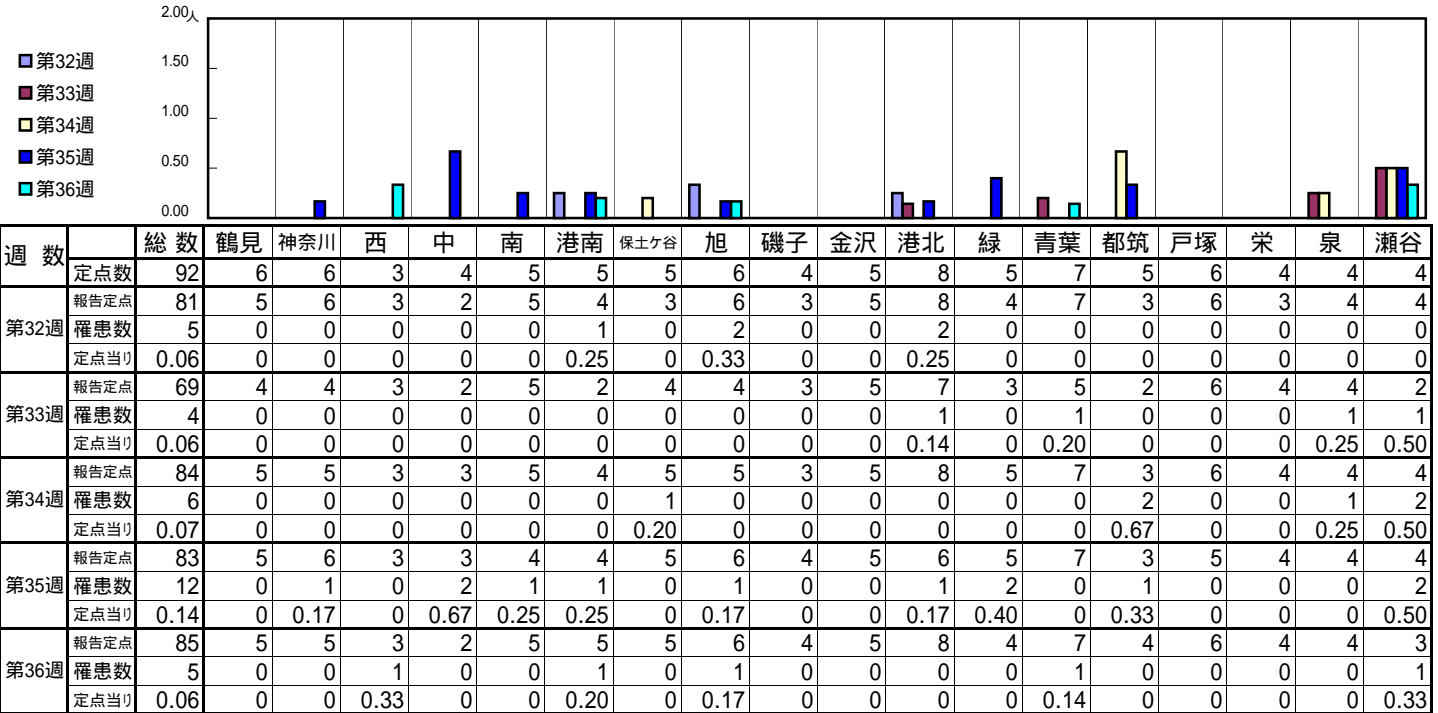

| 週数   |      | 合計   | 年齢層別 |       |      |      |      |      |      |      |      |      |      |        |        |       |  |
|------|------|------|------|-------|------|------|------|------|------|------|------|------|------|--------|--------|-------|--|
|      |      |      | ~5ヶ月 | ~11ヶ月 | 1歳   | 2歳   | 3歳   | 4歳   | 5歳   | 6歳   | 7歳   | 8歳   | 9歳   | 10~14歳 | 15~19歳 | 20歳以上 |  |
| 第32週 | 罹患数  | 5    |      |       | 1    |      |      |      | 2    | 2    |      |      |      |        |        |       |  |
|      | 定点当り | 0.06 |      |       | 0.01 |      |      |      | 0.02 | 0.02 |      |      |      |        |        |       |  |
| 第33週 | 罹患数  | 4    |      |       | 1    | 1    |      |      |      |      |      |      | 1    | 1      |        |       |  |
|      | 定点当り | 0.06 |      |       | 0.01 | 0.01 |      |      |      |      |      |      | 0.01 | 0.01   |        |       |  |
| 第34週 | 罹患数  | 6    | 1    |       |      |      |      |      | 1    | 2    | 1    | 1    |      |        |        |       |  |
|      | 定点当り | 0.07 | 0.01 |       |      |      |      |      | 0.01 | 0.02 | 0.01 | 0.01 |      |        |        |       |  |
| 第35週 | 罹患数  | 12   |      | 3     | 1    |      |      | 3    | 2    | 1    |      |      |      |        |        |       |  |
|      | 定点当り | 0.14 |      | 0.04  | 0.01 |      |      | 0.04 | 0.02 | 0.01 |      |      |      |        |        |       |  |
| 第36週 | 罹患数  | 5    | 1    |       |      | 1    | 1    | 1    | 1    |      |      |      |      |        |        |       |  |
|      | 定点当り | 0.06 | 0.01 |       |      | 0.01 | 0.01 | 0.01 | 0.01 |      |      |      |      |        |        |       |  |

【年齢層別5週分集計】

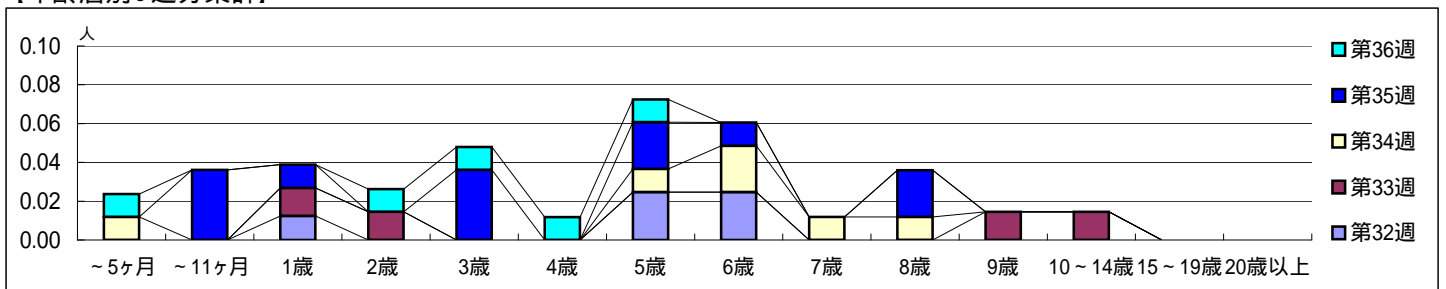

【定点当りの患者数】

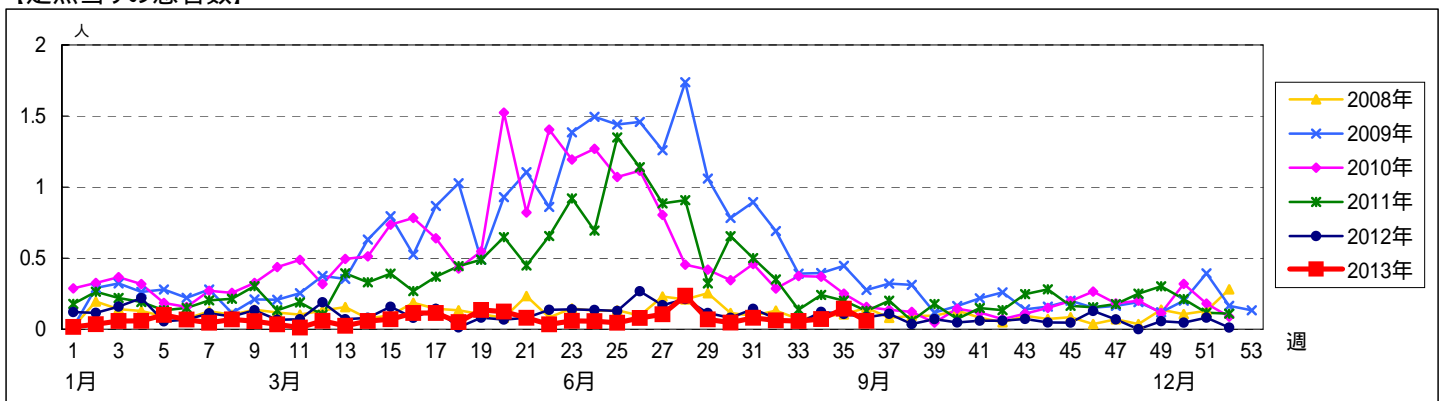

<< 突発性発しん >>

平成 25年 8月 5日 ~ 9月 8日  
[平成 25年 第32週 ~ 第36週]

【区別・週別報告定点当り】

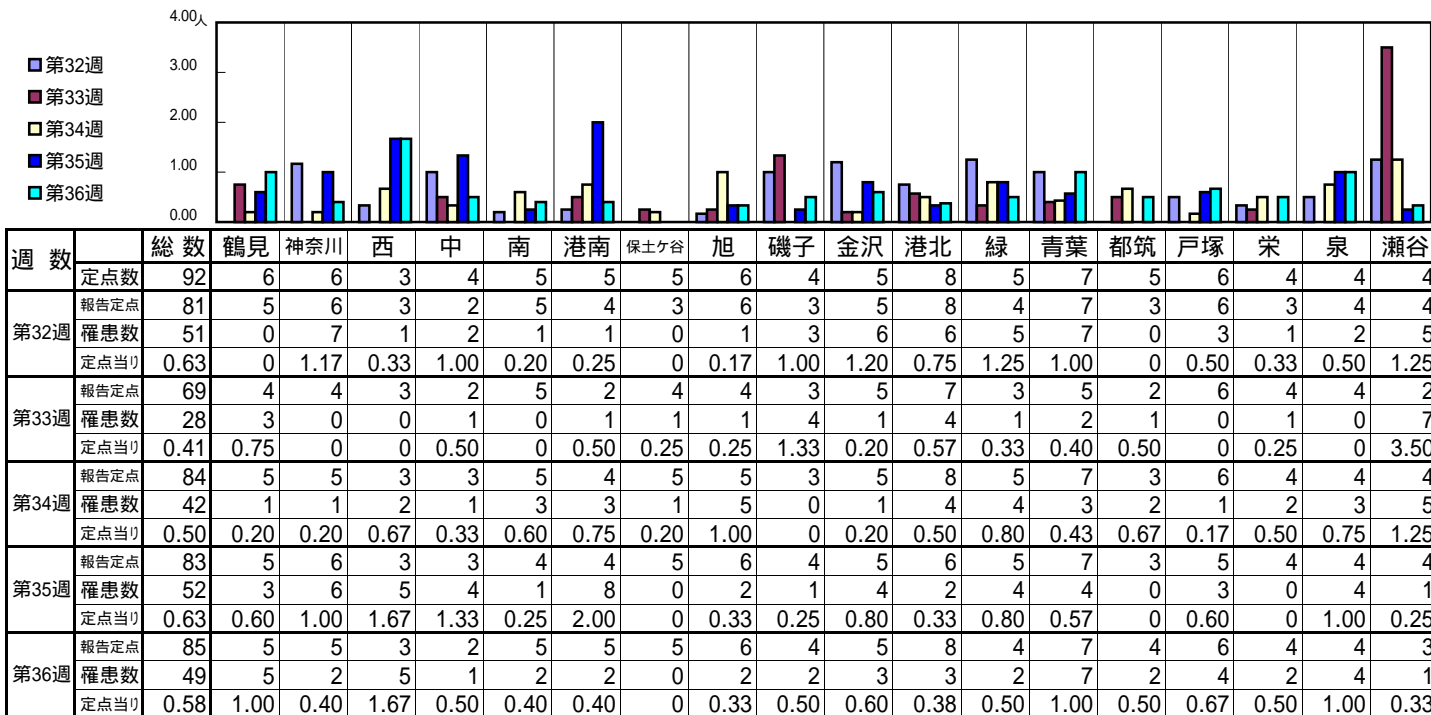

| 週数   | 合計        | ~5ヶ月 | ~11ヶ月 | 1歳 | 2歳 | 3歳 | 4歳 | 5歳 | 6歳 | 7歳 | 8歳 | 9歳 | 10~14歳 | 15~19歳 | 20歳以上 |
|------|-----------|------|-------|----|----|----|----|----|----|----|----|----|--------|--------|-------|
| 第32週 | 罹患数<br>51 | 1    | 19    | 22 | 6  | 2  | 1  |    |    |    |    |    |        |        |       |
| 第33週 | 罹患数<br>28 |      | 12    | 12 | 3  | 1  |    |    |    |    |    |    |        |        |       |
| 第34週 | 罹患数<br>42 |      | 16    | 24 | 2  |    |    |    |    |    |    |    |        |        |       |
| 第35週 | 罹患数<br>52 | 1    | 16    | 28 | 6  | 1  |    |    |    |    |    |    |        |        |       |
| 第36週 | 罹患数<br>49 |      | 16    | 25 | 7  |    | 1  |    |    |    |    |    |        |        |       |

【年齢層別5週分集計】

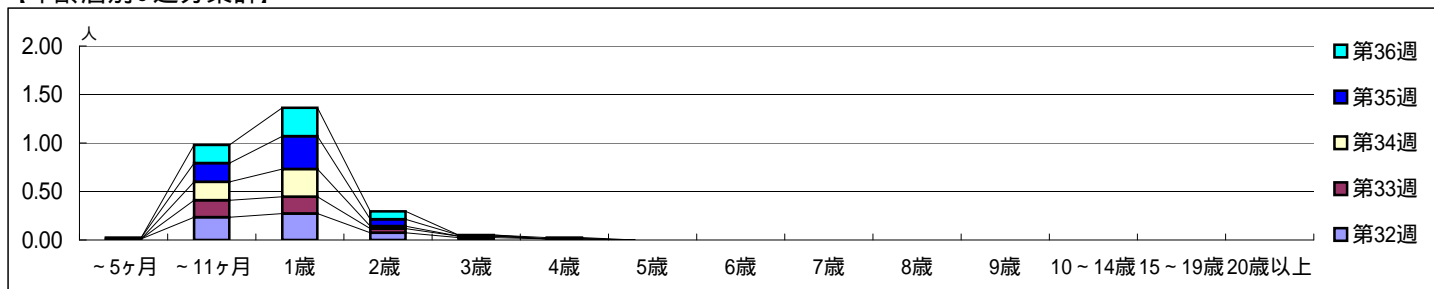

【定点当りの患者数】

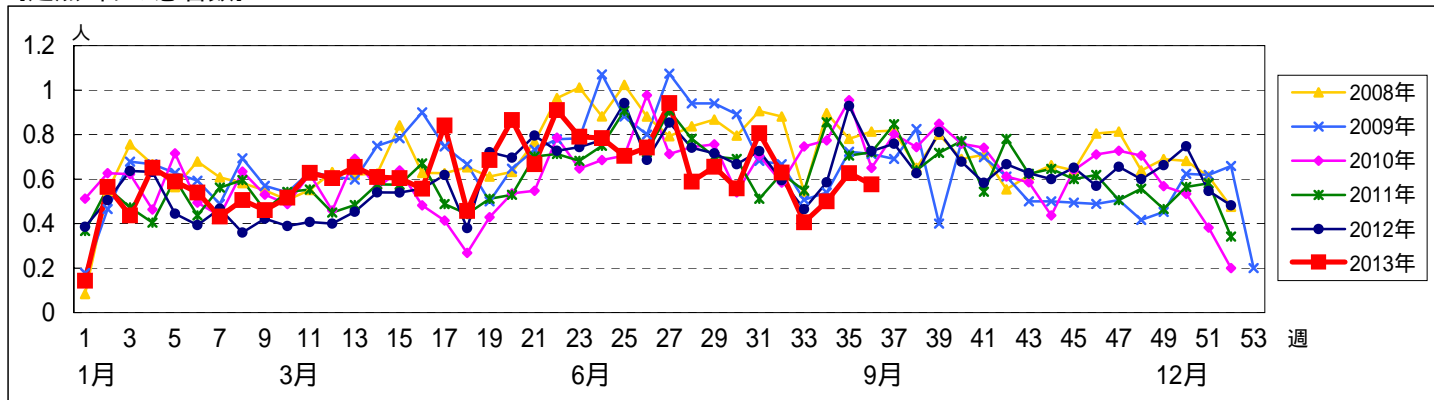

<< 百日咳 >>

平成 25年 8月 5日 ~ 9月 8日  
[平成 25年 第32週 ~ 第36週]

【区別・週別報告定点当り】

| 週数   | 総数   | 鶴見 | 神奈川 | 西 | 中 | 南 | 港南 | 保土ヶ谷 | 旭 | 磯子 | 金沢 | 港北 | 緑    | 青葉 | 都筑 | 戸塚 | 栄 | 泉 | 瀬谷   |
|------|------|----|-----|---|---|---|----|------|---|----|----|----|------|----|----|----|---|---|------|
| 第32週 | 92   | 6  | 6   | 3 | 4 | 5 | 5  | 5    | 6 | 4  | 5  | 8  | 5    | 7  | 5  | 6  | 4 | 4 | 4    |
| 報告定点 | 81   | 5  | 6   | 3 | 2 | 5 | 4  | 3    | 6 | 3  | 5  | 8  | 4    | 7  | 3  | 6  | 3 | 4 | 4    |
| 罹患数  | 0    | 0  | 0   | 0 | 0 | 0 | 0  | 0    | 0 | 0  | 0  | 0  | 0    | 0  | 0  | 0  | 0 | 0 | 0    |
| 定点当り | 0    | 0  | 0   | 0 | 0 | 0 | 0  | 0    | 0 | 0  | 0  | 0  | 0    | 0  | 0  | 0  | 0 | 0 | 0    |
| 第33週 | 69   | 4  | 4   | 3 | 2 | 5 | 2  | 4    | 4 | 3  | 5  | 7  | 3    | 5  | 2  | 6  | 4 | 4 | 2    |
| 報告定点 | 69   | 4  | 4   | 3 | 2 | 5 | 2  | 4    | 4 | 3  | 5  | 7  | 3    | 5  | 2  | 6  | 4 | 4 | 2    |
| 罹患数  | 0    | 0  | 0   | 0 | 0 | 0 | 0  | 0    | 0 | 0  | 0  | 0  | 0    | 0  | 0  | 0  | 0 | 0 | 0    |
| 定点当り | 0    | 0  | 0   | 0 | 0 | 0 | 0  | 0    | 0 | 0  | 0  | 0  | 0    | 0  | 0  | 0  | 0 | 0 | 0    |
| 第34週 | 84   | 5  | 5   | 3 | 3 | 5 | 4  | 5    | 5 | 3  | 5  | 8  | 5    | 7  | 3  | 6  | 4 | 4 | 4    |
| 報告定点 | 84   | 5  | 5   | 3 | 3 | 5 | 4  | 5    | 5 | 3  | 5  | 8  | 5    | 7  | 3  | 6  | 4 | 4 | 4    |
| 罹患数  | 0    | 0  | 0   | 0 | 0 | 0 | 0  | 0    | 0 | 0  | 0  | 0  | 0    | 0  | 0  | 0  | 0 | 0 | 0    |
| 定点当り | 0    | 0  | 0   | 0 | 0 | 0 | 0  | 0    | 0 | 0  | 0  | 0  | 0    | 0  | 0  | 0  | 0 | 0 | 0    |
| 第35週 | 83   | 5  | 6   | 3 | 3 | 4 | 4  | 5    | 6 | 4  | 5  | 6  | 5    | 7  | 3  | 5  | 4 | 4 | 4    |
| 報告定点 | 83   | 5  | 6   | 3 | 3 | 4 | 4  | 5    | 6 | 4  | 5  | 6  | 5    | 7  | 3  | 5  | 4 | 4 | 4    |
| 罹患数  | 2    | 0  | 0   | 0 | 0 | 0 | 0  | 0    | 0 | 0  | 0  | 0  | 0    | 1  | 0  | 0  | 0 | 0 | 1    |
| 定点当り | 0.02 | 0  | 0   | 0 | 0 | 0 | 0  | 0    | 0 | 0  | 0  | 0  | 0.14 | 0  | 0  | 0  | 0 | 0 | 0.25 |
| 第36週 | 85   | 5  | 5   | 3 | 2 | 5 | 5  | 5    | 6 | 4  | 5  | 8  | 4    | 7  | 4  | 6  | 4 | 4 | 3    |
| 報告定点 | 85   | 5  | 5   | 3 | 2 | 5 | 5  | 5    | 6 | 4  | 5  | 8  | 4    | 7  | 4  | 6  | 4 | 4 | 3    |
| 罹患数  | 0    | 0  | 0   | 0 | 0 | 0 | 0  | 0    | 0 | 0  | 0  | 0  | 0    | 0  | 0  | 0  | 0 | 0 | 0    |
| 定点当り | 0    | 0  | 0   | 0 | 0 | 0 | 0  | 0    | 0 | 0  | 0  | 0  | 0    | 0  | 0  | 0  | 0 | 0 | 0    |

| 週数   | 合計   | ~5ヶ月 | ~11ヶ月 | 1歳 | 2歳 | 3歳 | 4歳 | 5歳 | 6歳 | 7歳 | 8歳 | 9歳 | 10~14歳 | 15~19歳 | 20歳以上 |
|------|------|------|-------|----|----|----|----|----|----|----|----|----|--------|--------|-------|
| 第32週 | 0    |      |       |    |    |    |    |    |    |    |    |    |        |        |       |
| 報告定点 | 0    |      |       |    |    |    |    |    |    |    |    |    |        |        |       |
| 第33週 | 0    |      |       |    |    |    |    |    |    |    |    |    |        |        |       |
| 報告定点 | 0    |      |       |    |    |    |    |    |    |    |    |    |        |        |       |
| 第34週 | 0    |      |       |    |    |    |    |    |    |    |    |    |        |        |       |
| 報告定点 | 0    |      |       |    |    |    |    |    |    |    |    |    |        |        |       |
| 第35週 | 2    |      | 1     |    |    |    |    |    |    |    |    |    |        |        | 1     |
| 報告定点 | 2    |      | 1     |    |    |    |    |    |    |    |    |    |        |        | 1     |
| 定点当り | 0.02 |      | 0.01  |    |    |    |    |    |    |    |    |    |        |        | 0.01  |
| 第36週 | 0    |      |       |    |    |    |    |    |    |    |    |    |        |        |       |
| 報告定点 | 0    |      |       |    |    |    |    |    |    |    |    |    |        |        |       |
| 定点当り | 0    |      |       |    |    |    |    |    |    |    |    |    |        |        |       |

【年齢層別5週分集計】

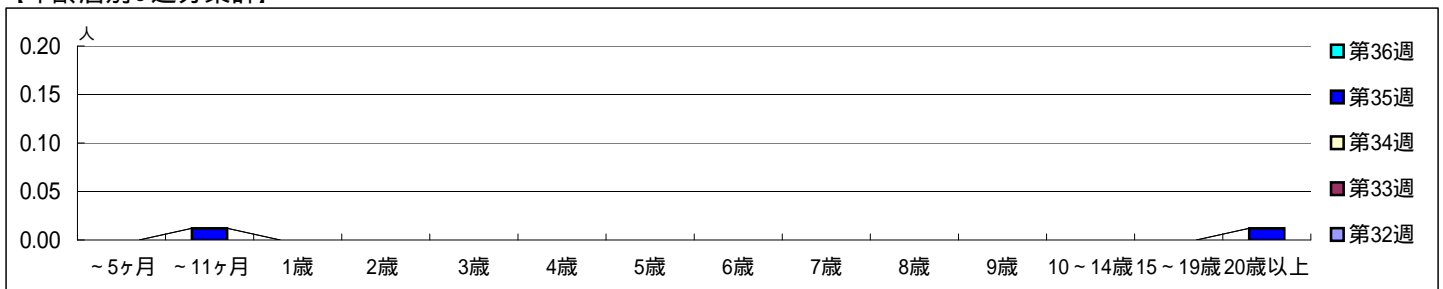

【定点当りの患者数】

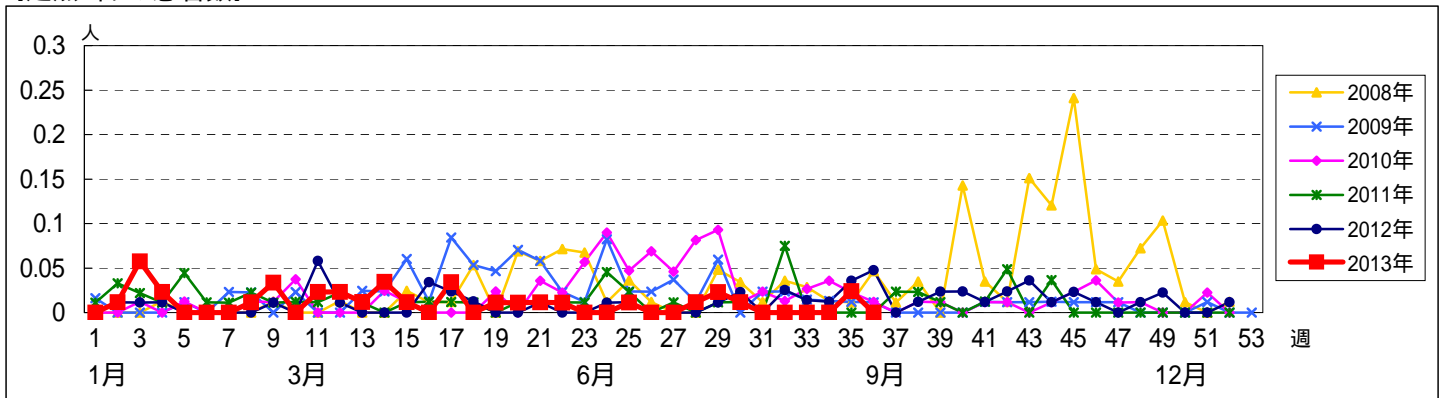

【区別・週別報告定点当り】

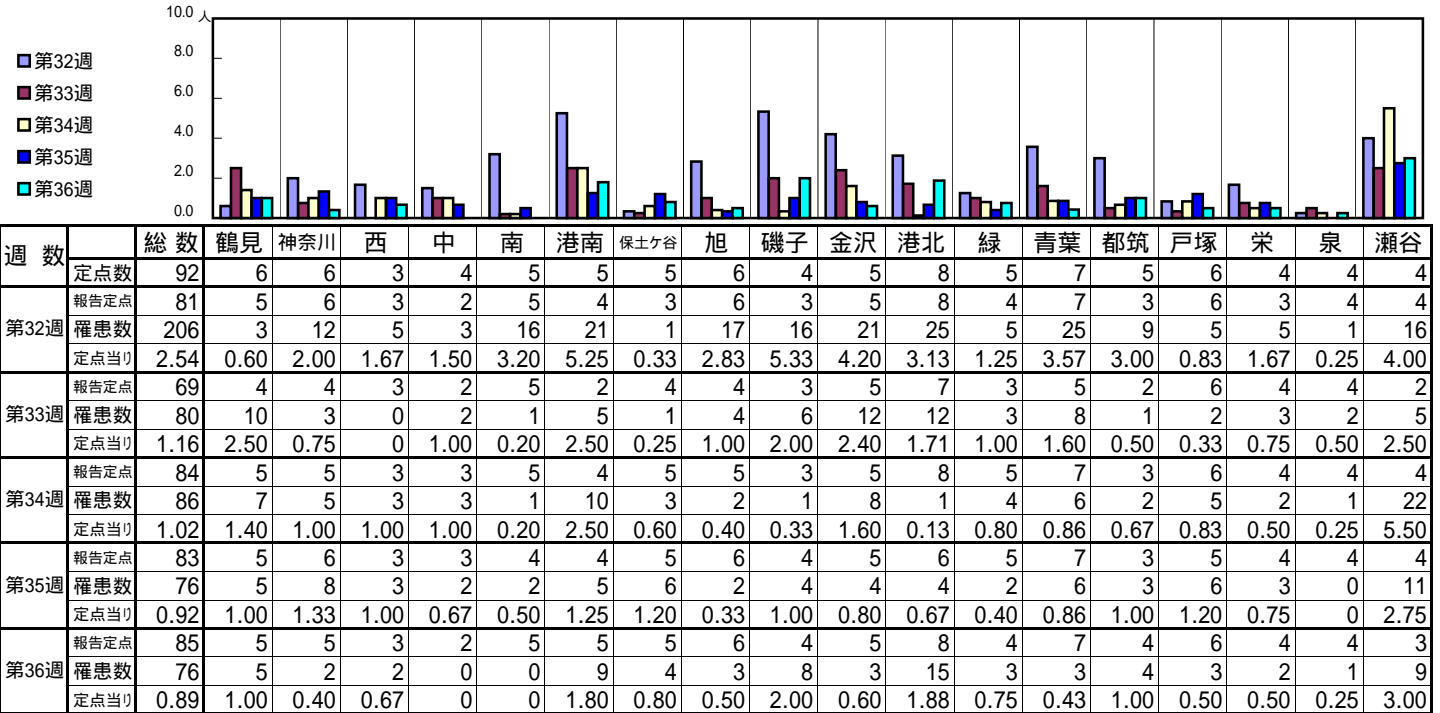

| 週数   |      | 合計   | 年齢層別 |       |      |      |      |      |      |      |      |      |      |        |        |       |
|------|------|------|------|-------|------|------|------|------|------|------|------|------|------|--------|--------|-------|
|      |      |      | ~5ヶ月 | ~11ヶ月 | 1歳   | 2歳   | 3歳   | 4歳   | 5歳   | 6歳   | 7歳   | 8歳   | 9歳   | 10~14歳 | 15~19歳 | 20歳以上 |
| 第32週 | 罹患数  | 206  | 5    | 24    | 64   | 34   | 28   | 23   | 5    | 11   | 6    | 3    |      | 1      | 1      | 1     |
|      | 定点当り | 2.54 | 0.06 | 0.30  | 0.79 | 0.42 | 0.35 | 0.28 | 0.06 | 0.14 | 0.07 | 0.04 |      | 0.01   | 0.01   | 0.01  |
| 第33週 | 罹患数  | 80   | 1    | 4     | 18   | 22   | 12   | 5    | 8    | 2    |      | 4    | 1    |        | 1      | 2     |
|      | 定点当り | 1.16 | 0.01 | 0.06  | 0.26 | 0.32 | 0.17 | 0.07 | 0.12 | 0.03 |      | 0.06 | 0.01 |        | 0.01   | 0.03  |
| 第34週 | 罹患数  | 86   |      | 13    | 33   | 15   | 7    | 7    | 2    | 5    | 3    |      |      | 1      |        |       |
|      | 定点当り | 1.02 |      | 0.15  | 0.39 | 0.18 | 0.08 | 0.08 | 0.02 | 0.06 | 0.04 |      |      | 0.01   |        |       |
| 第35週 | 罹患数  | 76   |      | 8     | 20   | 23   | 8    | 9    | 2    | 2    |      | 1    | 2    |        |        | 1     |
|      | 定点当り | 0.92 |      | 0.10  | 0.24 | 0.28 | 0.10 | 0.11 | 0.02 | 0.02 |      | 0.01 | 0.02 |        |        | 0.01  |
| 第36週 | 罹患数  | 76   | 2    | 15    | 18   | 9    | 12   | 8    | 7    | 4    |      | 1    |      |        |        |       |
|      | 定点当り | 0.89 | 0.02 | 0.18  | 0.21 | 0.11 | 0.14 | 0.09 | 0.08 | 0.05 |      | 0.01 |      |        |        |       |

【年齢層別5週分集計】

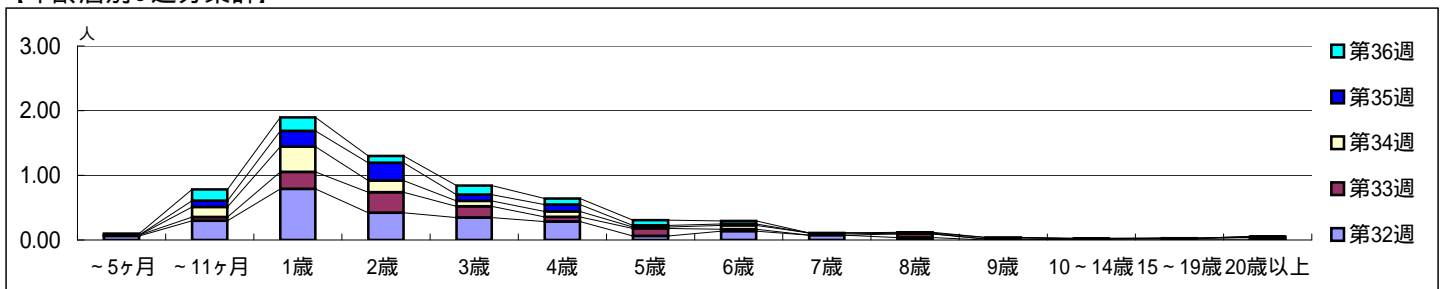

【定点当りの患者数】

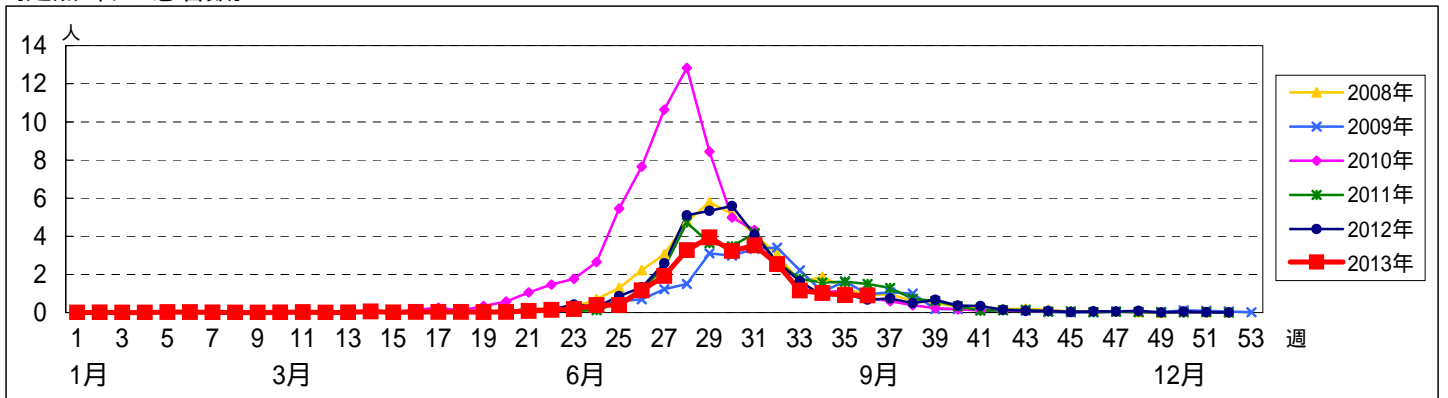

<< 流行性耳下腺炎 >>

平成 25年 8月 5日 ~ 9月 8日  
[平成 25年 第32週 ~ 第36週]

【区別・週別報告定点当り】

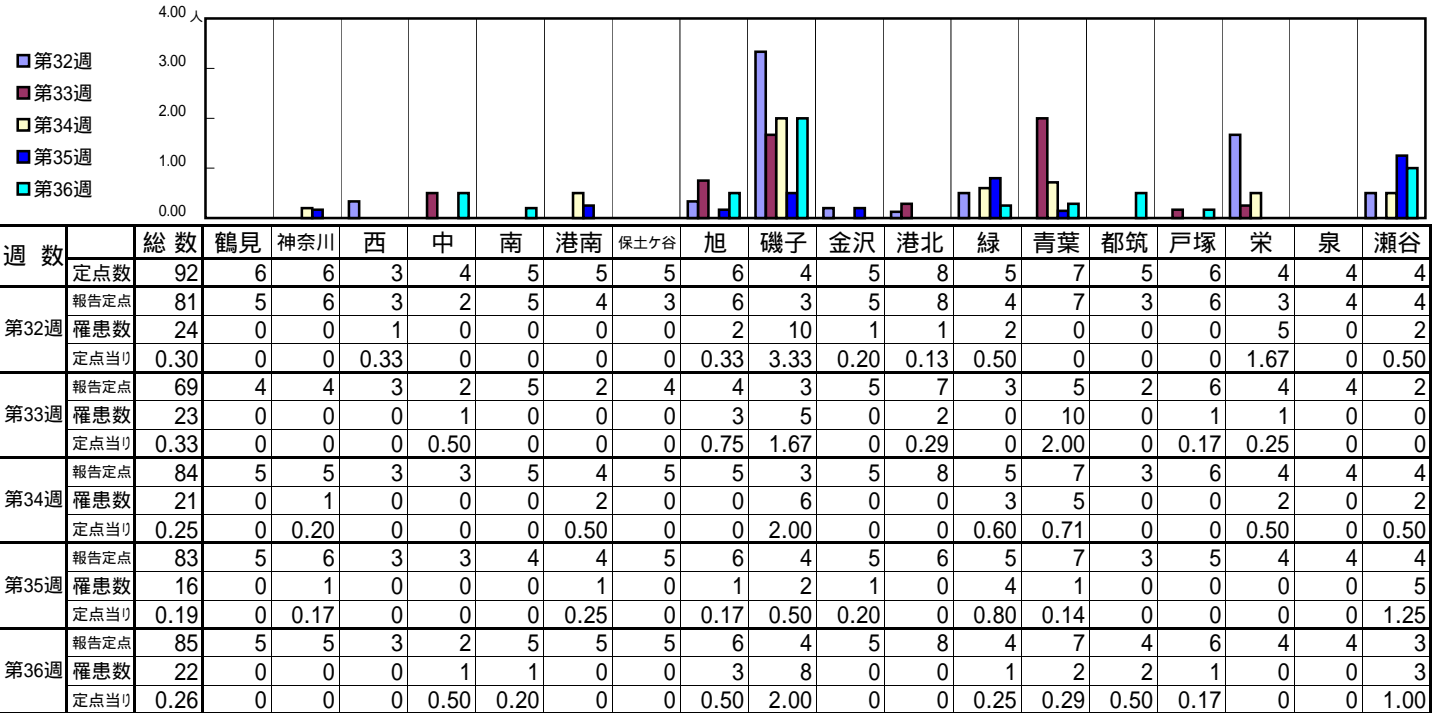

| 週数   | 合計   | ~5ヶ月 | ~11ヶ月 | 1歳   | 2歳   | 3歳   | 4歳   | 5歳   | 6歳   | 7歳   | 8歳   | 9歳   | 10~14歳 | 15~19歳 | 20歳以上 |
|------|------|------|-------|------|------|------|------|------|------|------|------|------|--------|--------|-------|
| 第32週 | 罹患数  | 24   |       |      | 2    | 2    | 1    | 3    | 8    |      | 2    | 3    |        | 2      | 1     |
| 第32週 | 定点当り | 0.30 |       |      | 0.02 | 0.02 | 0.01 | 0.04 | 0.10 |      | 0.02 | 0.04 |        | 0.02   | 0.01  |
| 第33週 | 罹患数  | 23   |       | 2    | 3    | 2    | 3    | 3    |      | 1    | 1    | 2    | 1      | 1      | 2     |
| 第33週 | 定点当り | 0.33 |       | 0.03 | 0.04 | 0.03 | 0.04 | 0.04 |      | 0.01 | 0.01 | 0.03 | 0.01   | 0.03   | 0.01  |
| 第34週 | 罹患数  | 21   |       |      | 2    |      | 5    | 2    | 3    | 2    | 3    | 2    | 2      |        |       |
| 第34週 | 定点当り | 0.25 |       |      | 0.02 |      | 0.06 | 0.02 | 0.04 | 0.02 | 0.04 | 0.02 | 0.02   |        |       |
| 第35週 | 罹患数  | 16   |       |      |      |      | 2    | 6    | 2    | 3    | 2    |      | 1      |        |       |
| 第35週 | 定点当り | 0.19 |       |      |      |      | 0.02 | 0.07 | 0.02 | 0.04 | 0.02 |      | 0.01   |        |       |
| 第36週 | 罹患数  | 22   |       | 1    |      | 1    | 2    | 4    | 2    | 3    | 3    | 2    | 3      | 1      |       |
| 第36週 | 定点当り | 0.26 |       | 0.01 |      | 0.01 | 0.02 | 0.05 | 0.02 | 0.04 | 0.04 | 0.02 | 0.04   | 0.01   |       |

【年齢層別5週分集計】

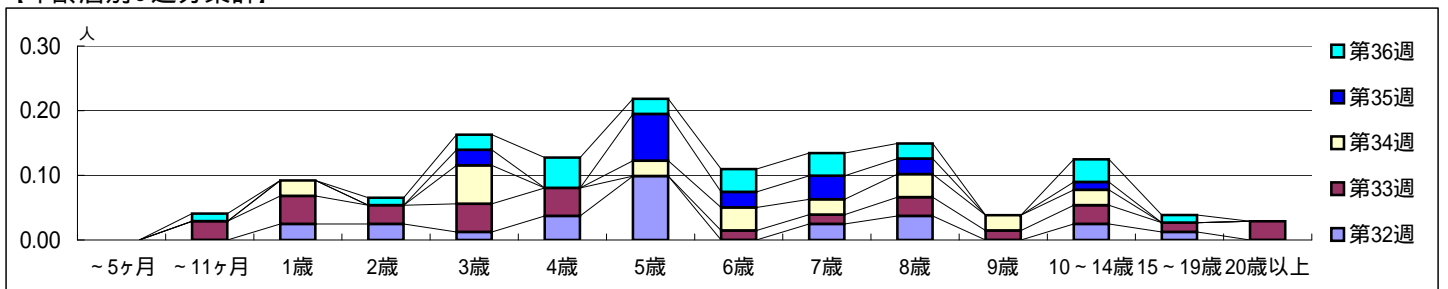

【定点当りの患者数】

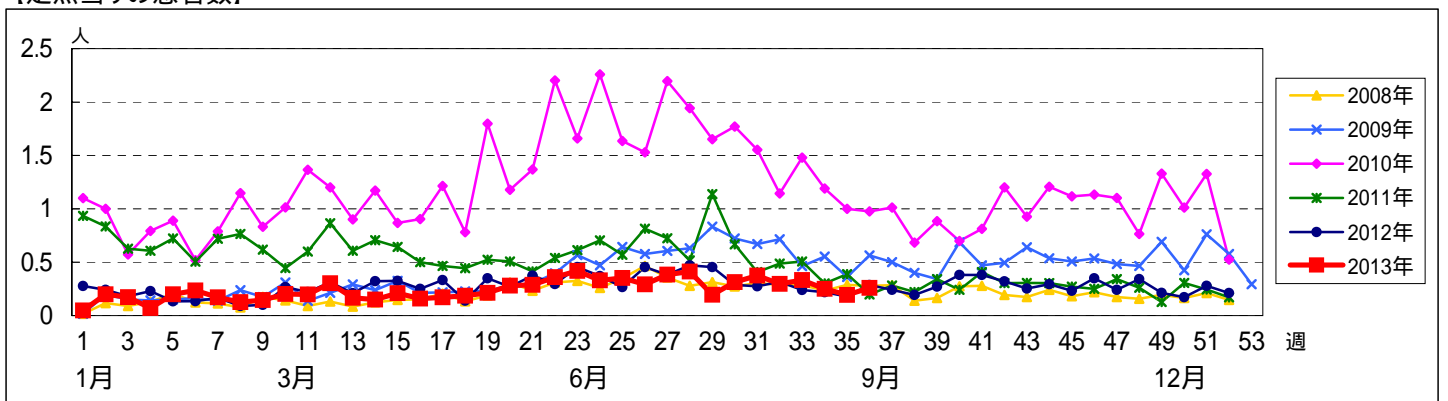

<< 急性出血性結膜炎 >>

平成 25年 8月 5日 ~ 9月 8日  
[平成 25年 第32週 ~ 第36週]

[区別・週別報告定点当り]

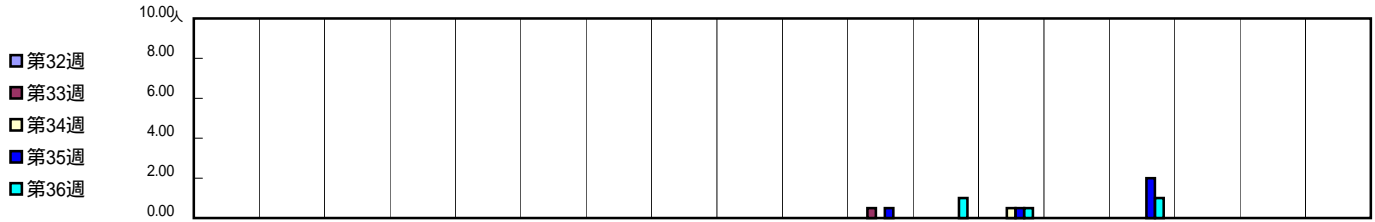

| 週数   |      | 総数   | 区別 |     |   |   |   |    |      |   |    |    |      |      |      |      |      |   |   |    |
|------|------|------|----|-----|---|---|---|----|------|---|----|----|------|------|------|------|------|---|---|----|
|      |      |      | 鶴見 | 神奈川 | 西 | 中 | 南 | 港南 | 保土ヶ谷 | 旭 | 磯子 | 金沢 | 港北   | 緑    | 青葉   | 都筑   | 戸塚   | 栄 | 泉 | 瀬谷 |
| 第32週 | 定点数  | 19   | 1  | 1   | 0 | 1 | 1 | 1  | 1    | 1 | 1  | 1  | 1    | 2    | 1    | 2    | 1    | 1 | 1 | 1  |
|      | 報告定点 | 19   | 1  | 1   |   | 1 | 1 | 1  | 1    | 1 | 1  | 1  | 2    | 1    | 2    | 1    | 1    | 1 | 1 | 1  |
|      | 罹患数  | 0    | 0  | 0   | 0 | 0 | 0 | 0  | 0    | 0 | 0  | 0  | 0    | 0    | 0    | 0    | 0    | 0 | 0 | 0  |
|      | 定点当り | 0    | 0  | 0   |   | 0 | 0 | 0  | 0    | 0 | 0  | 0  | 0    | 0    | 0    | 0    | 0    | 0 | 0 | 0  |
| 第33週 | 報告定点 | 16   | 1  | 1   |   | 1 | 1 | 1  |      | 1 | 1  | 1  | 2    | 1    | 1    | 1    | 1    |   | 1 | 1  |
|      | 罹患数  | 1    | 0  | 0   | 0 | 0 | 0 | 0  | 0    | 0 | 0  | 0  | 1    | 0    | 0    | 0    | 0    | 0 | 0 | 0  |
|      | 定点当り | 0.06 | 0  | 0   |   | 0 | 0 | 0  | 0    | 0 | 0  | 0  | 0.50 | 0    | 0    | 0    | 0    | 0 | 0 | 0  |
|      | 報告定点 | 19   | 1  | 1   |   | 1 | 1 | 1  | 1    | 1 | 1  | 1  | 2    | 1    | 2    | 1    | 1    | 1 | 1 | 1  |
| 第34週 | 罹患数  | 1    | 0  | 0   | 0 | 0 | 0 | 0  | 0    | 0 | 0  | 0  | 0    | 0    | 1    | 0    | 0    | 0 | 0 | 0  |
|      | 定点当り | 0.05 | 0  | 0   |   | 0 | 0 | 0  | 0    | 0 | 0  | 0  | 0    | 0    | 0.50 | 0    | 0    | 0 | 0 | 0  |
|      | 報告定点 | 19   | 1  | 1   |   | 1 | 1 | 1  | 1    | 1 | 1  | 1  | 2    | 1    | 2    | 1    | 1    | 1 | 1 | 1  |
|      | 罹患数  | 4    | 0  | 0   | 0 | 0 | 0 | 0  | 0    | 0 | 0  | 0  | 1    | 0    | 1    | 0    | 2    | 0 | 0 | 0  |
| 第35週 | 定点当り | 0.21 | 0  | 0   |   | 0 | 0 | 0  | 0    | 0 | 0  | 0  | 0.50 | 0    | 0.50 | 0    | 2.00 | 0 | 0 | 0  |
|      | 報告定点 | 18   | 1  | 1   |   | 1 | 1 | 1  | 1    | 1 | 1  | 1  | 1    | 2    | 1    | 1    | 1    | 1 | 1 | 1  |
|      | 罹患数  | 3    | 0  | 0   | 0 | 0 | 0 | 0  | 0    | 0 | 0  | 0  | 0    | 1    | 1    | 0    | 1    | 0 | 0 | 0  |
|      | 定点当り | 0.17 | 0  | 0   |   | 0 | 0 | 0  | 0    | 0 | 0  | 0  | 1.00 | 0.50 | 0    | 1.00 | 0    | 0 | 0 | 0  |

| 週数   |      | 合計   | 年齢層別 |       |    |    |    |    |    |    |    |    |      |        |        |        |        |        |        |        |       |
|------|------|------|------|-------|----|----|----|----|----|----|----|----|------|--------|--------|--------|--------|--------|--------|--------|-------|
|      |      |      | ~5ヶ月 | ~11ヶ月 | 1歳 | 2歳 | 3歳 | 4歳 | 5歳 | 6歳 | 7歳 | 8歳 | 9歳   | 10~14歳 | 15~19歳 | 20~29歳 | 30~39歳 | 40~49歳 | 50~59歳 | 60~69歳 | 70歳以上 |
| 第32週 | 罹患数  | 0    |      |       |    |    |    |    |    |    |    |    |      |        |        |        |        |        |        |        |       |
|      | 定点当り | 0    |      |       |    |    |    |    |    |    |    |    |      |        |        |        |        |        |        |        |       |
| 第33週 | 罹患数  | 1    |      |       |    |    |    |    |    |    |    |    |      | 1      |        |        |        |        |        |        |       |
|      | 定点当り | 0.06 |      |       |    |    |    |    |    |    |    |    | 0.06 |        |        |        |        |        |        |        |       |
| 第34週 | 罹患数  | 1    |      |       |    |    |    | 1  |    |    |    |    |      |        |        |        |        |        |        |        |       |
|      | 定点当り | 0.05 |      |       |    |    |    |    |    |    |    |    |      |        |        |        |        |        |        |        |       |
| 第35週 | 罹患数  | 4    |      |       |    |    |    |    |    |    |    |    |      | 1      |        |        | 1      | 1      |        |        | 1     |
|      | 定点当り | 0.21 |      |       |    |    |    |    |    |    |    |    | 0.05 |        |        | 0.05   | 0.05   |        |        |        | 0.05  |
| 第36週 | 罹患数  | 3    |      |       |    |    |    |    |    |    |    |    |      |        |        | 2      |        |        |        |        | 1     |
|      | 定点当り | 0.17 |      |       |    |    |    |    |    |    |    |    |      |        |        |        |        |        |        |        | 0.06  |

[年齢層別5週分集計]

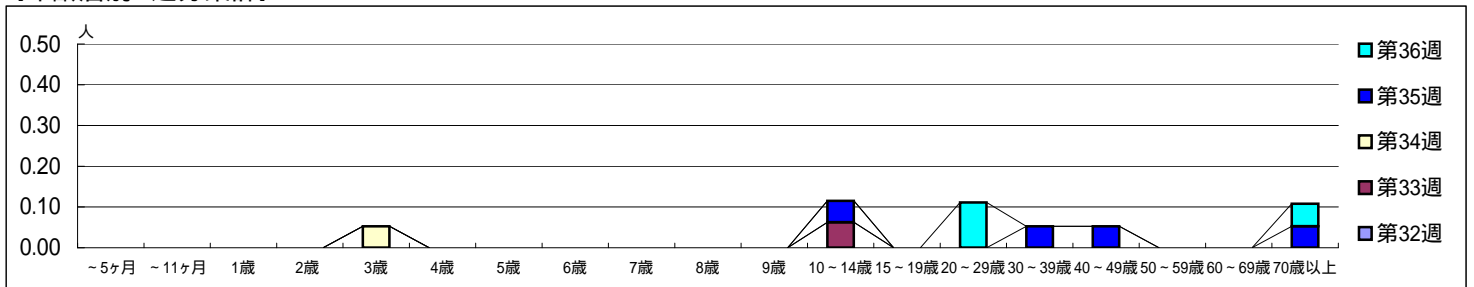

[定点当りの患者数]

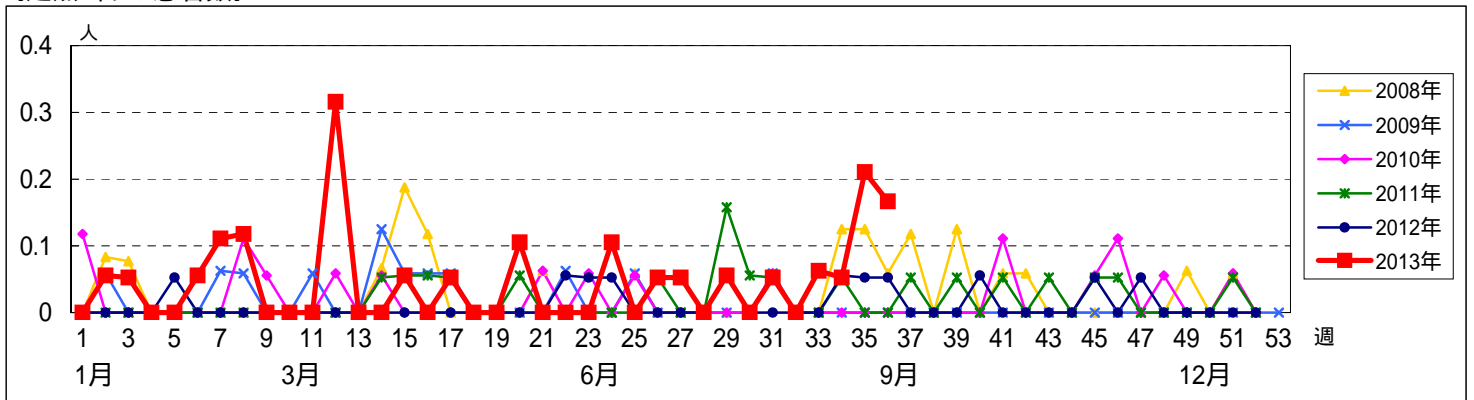

<< 流行性角結膜炎 >>

平成 25年 8月 5日 ~ 9月 8日  
[平成 25年 第32週 ~ 第36週]

[区別・週別報告定点当り]

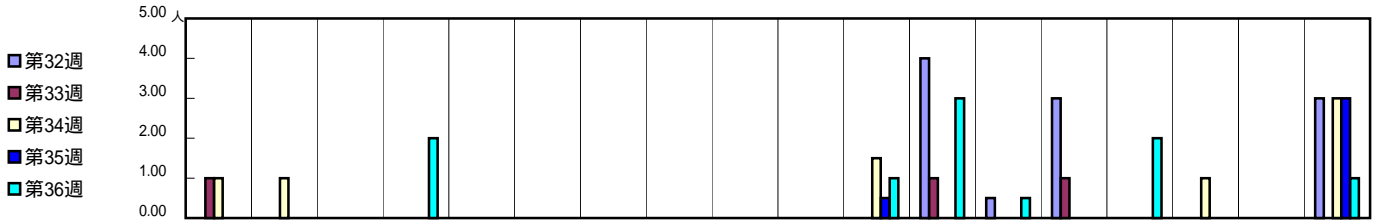

| 週数   |      | 総数   | 鶴見   | 神奈川  | 西 | 中    | 南 | 港南 | 保土ヶ谷 | 旭 | 磯子 | 金沢 | 港北   | 緑    | 青葉   | 都筑   | 戸塚   | 栄    | 泉 | 瀬谷   |
|------|------|------|------|------|---|------|---|----|------|---|----|----|------|------|------|------|------|------|---|------|
|      |      |      | 定点数  | 1    | 1 | 0    | 1 | 1  | 1    | 1 | 1  | 1  | 1    | 1    | 2    | 1    | 2    | 1    | 1 | 1    |
| 第32週 | 報告定点 | 19   | 1    | 1    |   | 1    | 1 | 1  | 1    | 1 | 1  | 1  | 2    | 1    | 2    | 1    | 1    | 1    | 1 | 1    |
|      | 罹患数  | 11   | 0    | 0    | 0 | 0    | 0 | 0  | 0    | 0 | 0  | 0  | 0    | 4    | 1    | 3    | 0    | 0    | 0 | 3    |
|      | 定点当り | 0.58 | 0    | 0    |   | 0    | 0 | 0  | 0    | 0 | 0  | 0  | 0    | 4.00 | 0.50 | 3.00 | 0    | 0    | 0 | 3.00 |
| 第33週 | 報告定点 | 16   | 1    | 1    |   | 1    | 1 | 1  |      | 1 | 1  | 1  | 2    | 1    | 1    | 1    | 1    |      | 1 | 1    |
|      | 罹患数  | 3    | 1    | 0    | 0 | 0    | 0 | 0  | 0    | 0 | 0  | 0  | 0    | 1    | 0    | 1    | 0    | 0    | 0 | 0    |
|      | 定点当り | 0.19 | 1.00 | 0    |   | 0    | 0 | 0  | 0    | 0 | 0  | 0  | 0    | 1.00 | 0    | 1.00 | 0    | 0    | 0 | 0    |
| 第34週 | 報告定点 | 19   | 1    | 1    |   | 1    | 1 | 1  | 1    | 1 | 1  | 1  | 2    | 1    | 2    | 1    | 1    | 1    | 1 | 1    |
|      | 罹患数  | 9    | 1    | 1    | 0 | 0    | 0 | 0  | 0    | 0 | 0  | 0  | 3    | 0    | 0    | 0    | 0    | 1    | 0 | 3    |
|      | 定点当り | 0.47 | 1.00 | 1.00 |   | 0    | 0 | 0  | 0    | 0 | 0  | 0  | 1.50 | 0    | 0    | 0    | 0    | 1.00 | 0 | 3.00 |
| 第35週 | 報告定点 | 19   | 1    | 1    |   | 1    | 1 | 1  | 1    | 1 | 1  | 1  | 2    | 1    | 2    | 1    | 1    | 1    | 1 | 1    |
|      | 罹患数  | 4    | 0    | 0    | 0 | 0    | 0 | 0  | 0    | 0 | 0  | 0  | 1    | 0    | 0    | 0    | 0    | 0    | 0 | 3    |
|      | 定点当り | 0.21 | 0    | 0    |   | 0    | 0 | 0  | 0    | 0 | 0  | 0  | 0.50 | 0    | 0    | 0    | 0    | 0    | 0 | 3.00 |
| 第36週 | 報告定点 | 18   | 1    | 1    |   | 1    | 1 | 1  | 1    | 1 | 1  | 1  | 1    | 1    | 2    | 1    | 1    | 1    | 1 | 1    |
|      | 罹患数  | 10   | 0    | 0    | 0 | 2    | 0 | 0  | 0    | 0 | 0  | 0  | 1    | 3    | 1    | 0    | 2    | 0    | 0 | 1    |
|      | 定点当り | 0.56 | 0    | 0    |   | 2.00 | 0 | 0  | 0    | 0 | 0  | 0  | 1.00 | 3.00 | 0.50 | 0    | 2.00 | 0    | 0 | 1.00 |

| 週数   |      | 合計   | ~5ヶ月 | ~11ヶ月 | 1歳   | 2歳 | 3歳 | 4歳   | 5歳   | 6歳   | 7歳 | 8歳   | 9歳   | 10~14歳 | 15~19歳 | 20~29歳 | 30~39歳 | 40~49歳 | 50~59歳 | 60~69歳 | 70歳以上 |
|------|------|------|------|-------|------|----|----|------|------|------|----|------|------|--------|--------|--------|--------|--------|--------|--------|-------|
|      |      |      | 罹患数  |       |      |    |    |      |      |      |    |      |      |        |        |        |        |        |        |        |       |
| 第32週 | 罹患数  | 11   |      |       | 1    |    |    | 1    |      | 1    |    |      | 1    |        | 1      | 1      | 2      | 3      |        |        |       |
|      | 定点当り | 0.58 |      |       | 0.05 |    |    | 0.05 |      | 0.05 |    |      | 0.05 |        | 0.05   | 0.05   | 0.11   | 0.16   |        |        |       |
| 第33週 | 罹患数  | 3    |      |       | 1    |    |    |      |      |      |    |      |      |        |        | 1      | 1      |        |        |        |       |
|      | 定点当り | 0.19 |      |       | 0.06 |    |    |      |      |      |    |      |      |        |        | 0.06   | 0.06   |        |        |        |       |
| 第34週 | 罹患数  | 9    |      |       |      |    |    |      |      |      |    |      | 1    | 1      |        | 1      | 2      | 1      | 1      | 2      |       |
|      | 定点当り | 0.47 |      |       |      |    |    |      |      |      |    |      | 0.05 | 0.05   |        | 0.05   | 0.11   | 0.05   | 0.05   | 0.11   |       |
| 第35週 | 罹患数  | 4    |      |       |      |    |    |      | 1    |      |    |      |      |        |        | 1      | 1      |        |        | 1      |       |
|      | 定点当り | 0.21 |      |       |      |    |    |      | 0.05 |      |    |      |      |        |        | 0.05   | 0.05   |        |        | 0.05   |       |
| 第36週 | 罹患数  | 10   |      |       |      |    |    |      |      |      |    | 1    |      |        |        | 1      | 5      | 1      | 1      | 1      |       |
|      | 定点当り | 0.56 |      |       |      |    |    |      |      |      |    | 0.06 |      |        |        | 0.06   | 0.28   | 0.06   | 0.06   | 0.06   |       |

[年齢層別5週分集計]

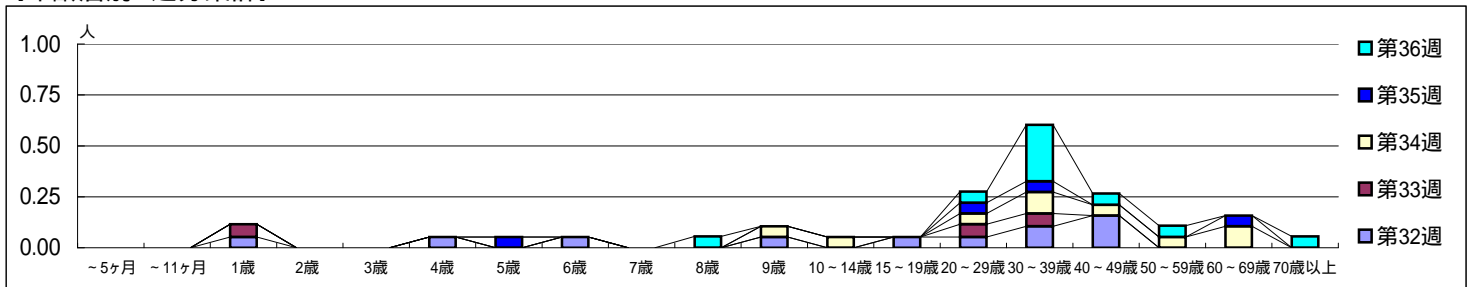

[定点当りの患者数]

