

疾病別 警報・注意報 発生状況

平成25年第17週

| | インフルエンザ | RSウイルス感染症 | 咽頭結膜熱 | A群溶血性レンサ球菌咽頭炎 | 感染性胃腸炎 | 水痘 | 手足口病 | 伝染性紅斑 | 突発性発しん | 百日咳 | ヘルパンギーナ | 流行性耳下腺炎 | 急性出血性結膜炎 | 流行性角結膜炎 |
|--------|---------|-----------|-------|---------------|--------|------|------|-------|--------|------|---------|---------|----------|---------|
| 警報レベル | 30 | | 3 | 8 | 20 | 7 | 5 | 2 | | 1 | 6 | 6 | 1 | 8 |
| 終息基準値 | 10 | | 1 | 4 | 12 | 4 | 2 | 1 | | 0.1 | 2 | 2 | 0.1 | 4 |
| 注意報レベル | 10 | | | | | 4 | | | | | | 3 | | |
| 横浜市 | 1.35 | 0.05 | 0.22 | 1.69 | 6.60 | 1.17 | 0.11 | 0.08 | 0.89 | 0.04 | 0.04 | 0.16 | 0.07 | 0.53 |
| 鶴見 | 1.17 | - | - | 0.20 | 3.20 | 0.20 | - | - | 1.00 | - | - | - | 1.00 | - |
| 神奈川 | 0.43 | 0.40 | - | 2.00 | 16.20 | 0.60 | 0.40 | 0.20 | 1.80 | - | - | 0.40 | - | 1.00 |
| 西 | 0.20 | - | - | 1.67 | 4.00 | 0.33 | - | - | 1.33 | - | - | - | | |
| 中 | - | - | - | - | 6.50 | 1.00 | 0.50 | - | 2.50 | 1.00 | - | - | - | - |
| 南 | 1.25 | - | - | 1.20 | 5.40 | 3.80 | 0.20 | - | 0.60 | - | - | - | - | 1.00 |
| 港南 | 2.00 | 0.50 | 0.50 | 1.00 | 5.75 | 2.75 | 0.50 | 0.50 | 1.00 | - | - | 0.25 | ... | ... |
| 保土ヶ谷 | - | - | 0.40 | 2.20 | 1.80 | 0.20 | - | 0.20 | 0.20 | - | 0.20 | - | - | - |
| 旭 | 1.00 | - | - | 1.17 | 9.33 | 0.67 | - | - | 0.67 | 0.17 | - | - | - | - |
| 磯子 | - | - | 0.67 | 0.33 | 6.33 | 1.33 | - | - | 1.67 | - | - | - | - | - |
| 金沢 | 0.86 | - | - | 0.80 | 4.20 | 0.80 | 0.20 | - | 0.60 | - | - | 0.20 | - | 1.00 |
| 港北 | 0.92 | - | 0.88 | 3.13 | 8.00 | 0.25 | 0.13 | - | 0.38 | - | - | - | - | 1.00 |
| 緑 | 7.00 | - | - | 2.40 | 5.60 | 0.80 | - | - | 1.80 | - | 0.40 | 0.20 | - | - |
| 青葉 | 0.67 | - | - | 1.33 | 6.83 | 0.83 | - | 0.17 | 0.50 | - | - | 0.17 | - | - |
| 都筑 | 6.00 | - | - | 0.67 | 6.67 | 1.33 | 0.33 | - | 0.67 | - | - | 0.33 | - | 1.00 |
| 戸塚 | 0.40 | - | - | 1.50 | 8.17 | 3.33 | - | - | 0.83 | - | - | - | ... | ... |
| 栄 | 0.29 | - | - | 1.25 | 3.75 | 0.75 | - | 0.25 | 0.25 | - | - | 0.75 | - | 1.00 |
| 泉 | 1.57 | - | - | 2.00 | 7.75 | 2.25 | - | 0.25 | 0.50 | - | - | 0.25 | - | - |
| 瀬谷 | 3.33 | - | 1.25 | 5.50 | 5.75 | - | - | - | 1.50 | - | - | 0.50 | - | 2.00 |

(- : 0) (... : 報告なし)

数字は報告定点当たり患者数です

**報告定点当たりの値が警報レベル もしくは警報レベル継続中です
報告定点当たりの値が注意報レベルに達しています**

(この数字は集計時点のものです。翌週以降、変動する可能性があります)

<< インフルエンザ >>

平成 25年 3月25日 ~ 4月28日
[平成 25年 第13週 ~ 第17週]

[区別・週別報告定点当り]

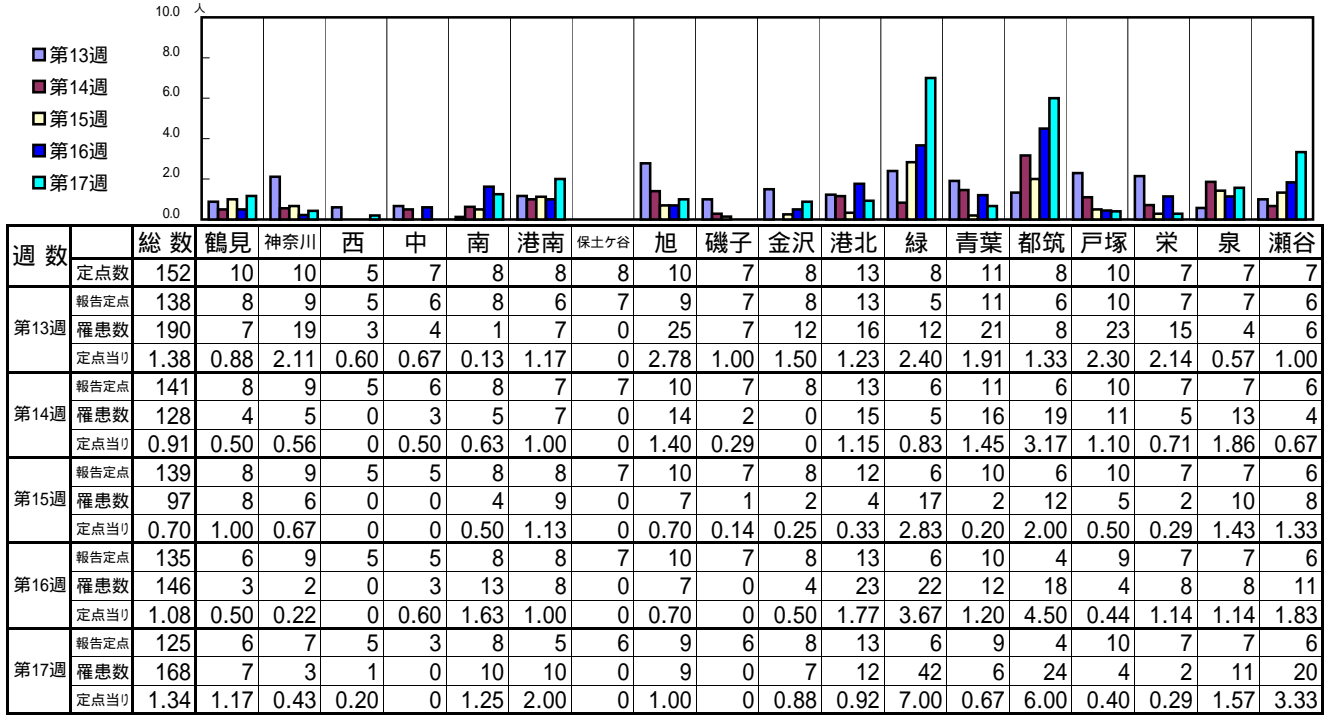

| 週数 | 合計 | ~5ヶ月 | ~11ヶ月 | 1歳 | 2歳 | 3歳 | 4歳 | 5歳 | 6歳 | 7歳 | 8歳 | 9歳 | 10~14歳 | 15~19歳 | 20~29歳 | 30~39歳 | 40~49歳 | 50~59歳 | 60~69歳 | 70~79歳 | 80歳以上 |
|------|-----|------|-------|----|----|----|----|----|----|----|----|----|--------|--------|--------|--------|--------|--------|--------|--------|-------|
| 第13週 | 190 | 1 | 2 | 3 | 15 | 9 | 9 | 9 | 18 | 16 | 14 | 11 | 30 | 2 | 9 | 17 | 17 | 4 | | 3 | 1 |
| 第14週 | 128 | | 6 | 15 | 9 | 8 | 11 | 12 | 8 | 8 | | 2 | 9 | 1 | 4 | 13 | 13 | 4 | 5 | | |
| 第15週 | 97 | | 1 | 9 | 3 | 8 | 5 | 6 | 3 | 7 | 5 | 2 | 9 | 5 | 4 | 12 | 10 | 3 | 3 | 2 | |
| 第16週 | 146 | 1 | | 3 | 5 | 7 | 15 | 3 | 12 | 10 | 22 | 14 | 21 | 7 | 2 | 6 | 12 | 3 | 3 | | |
| 第17週 | 168 | | 1 | 8 | 6 | 8 | 12 | 5 | 13 | 10 | 14 | 18 | 34 | 7 | 6 | 15 | 6 | 2 | 2 | 1 | |

[年齢層別5週分集計]

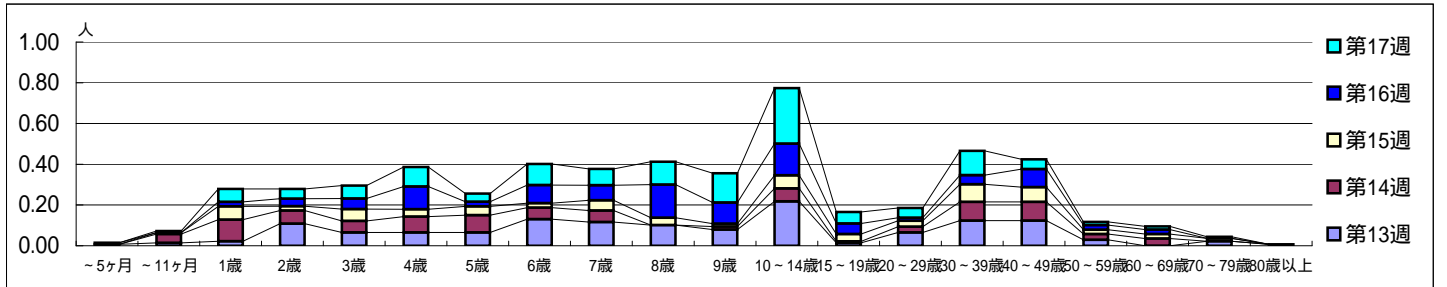

[定点当りの患者数]

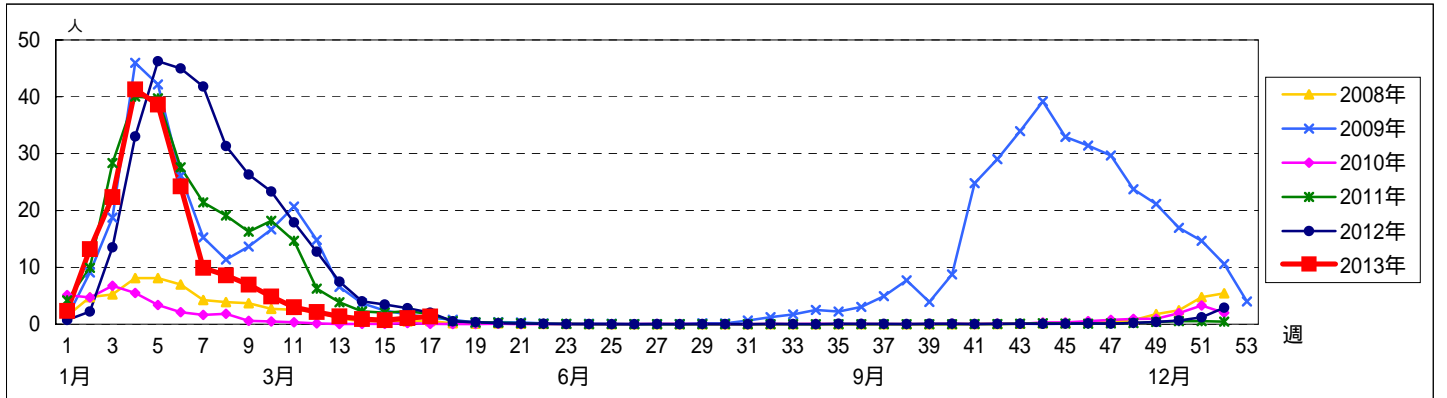

<< RSウイルス感染症 >>

平成 25年 3月25日 ~ 4月28日
[平成 25年 第13週 ~ 第17週]

【区別・週別報告定点当り】

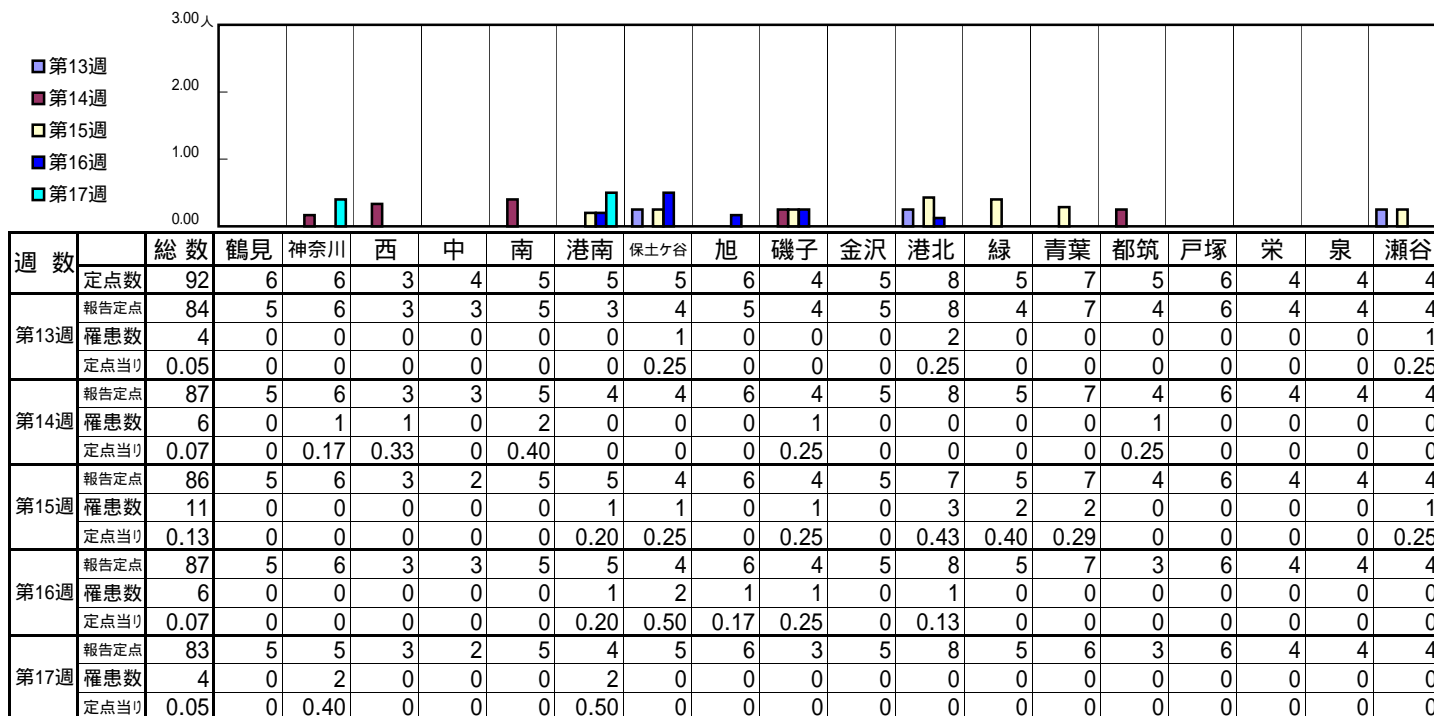

| 週 数 | | 合計 | 年齢層別 | | | | | | | | | | | | | | |
|------|------|------|------|-------|------|------|----|------|----|----|----|----|----|--------|--------|-------|--|
| | | | ~5ヶ月 | ~11ヶ月 | 1歳 | 2歳 | 3歳 | 4歳 | 5歳 | 6歳 | 7歳 | 8歳 | 9歳 | 10~14歳 | 15~19歳 | 20歳以上 | |
| 第13週 | 罹患数 | 4 | 2 | 1 | 1 | | | | | | | | | | | | |
| | 定点当り | 0.05 | 0.02 | 0.01 | 0.01 | | | | | | | | | | | | |
| 第14週 | 罹患数 | 6 | | 1 | 3 | | | 1 | | | | | | | | 1 | |
| | 定点当り | 0.07 | | 0.01 | 0.03 | | | 0.01 | | | | | | | | 0.01 | |
| 第15週 | 罹患数 | 11 | 2 | 6 | 2 | 1 | | | | | | | | | | | |
| | 定点当り | 0.13 | 0.02 | 0.07 | 0.02 | 0.01 | | | | | | | | | | | |
| 第16週 | 罹患数 | 6 | 1 | 3 | 2 | | | | | | | | | | | | |
| | 定点当り | 0.07 | 0.01 | 0.03 | 0.02 | | | | | | | | | | | | |
| 第17週 | 罹患数 | 4 | 1 | 1 | 2 | | | | | | | | | | | | |
| | 定点当り | 0.05 | 0.01 | 0.01 | 0.02 | | | | | | | | | | | | |

【年齢層別5週分集計】

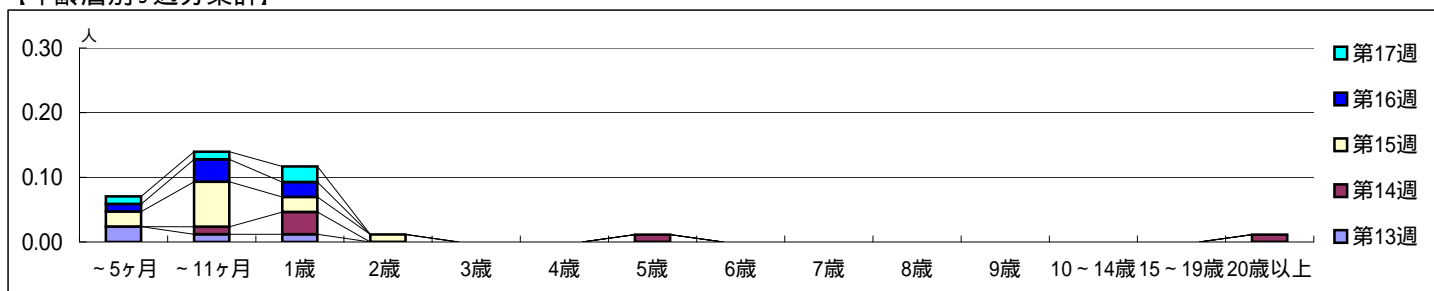

【定点当りの患者数】

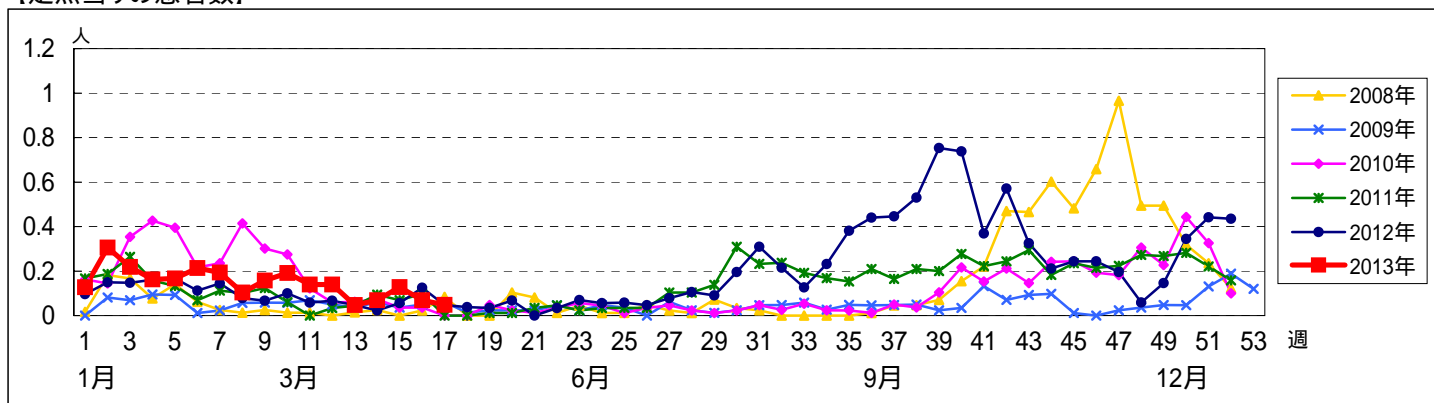

<< 咽頭結膜熱 >>

平成 25年 3月25日 ~ 4月28日
[平成 25年 第13週 ~ 第17週]

【区別・週別報告定点当り】

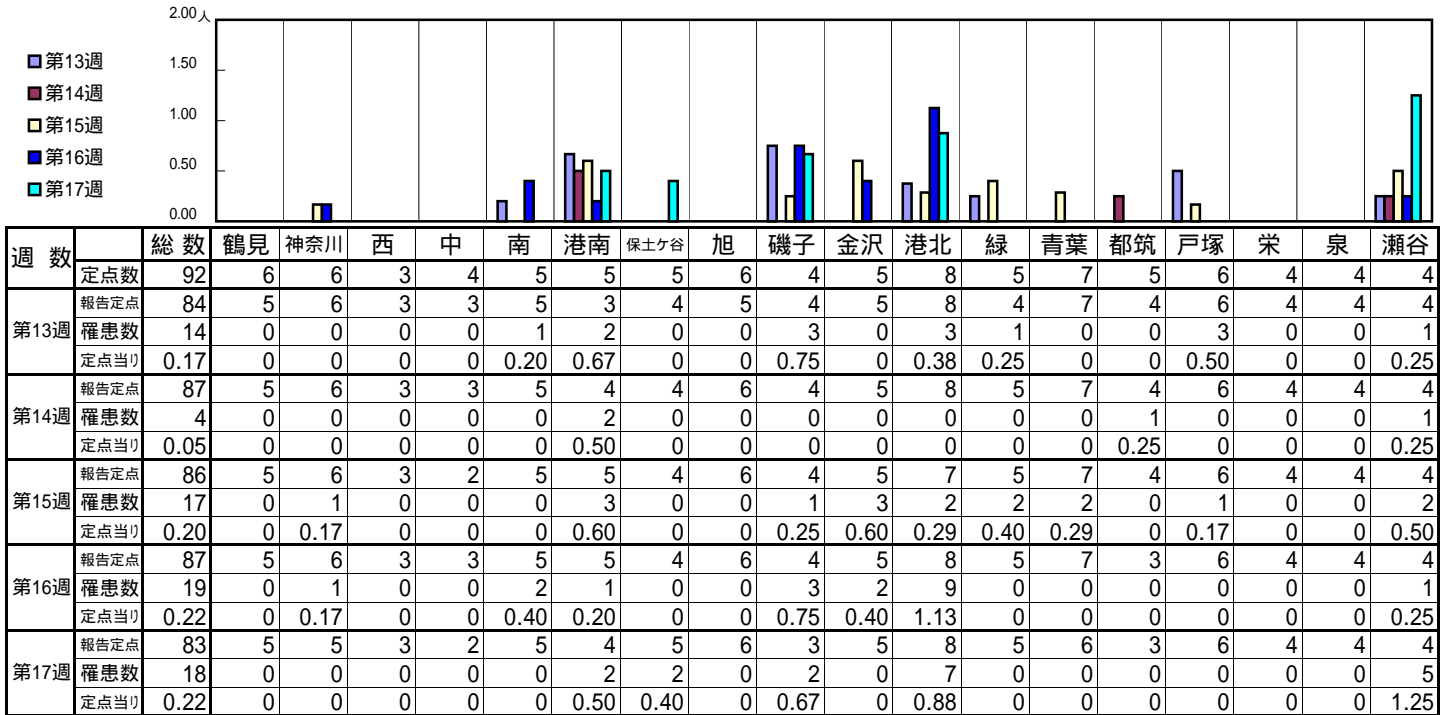

| 週数 | 合計 | ~5ヶ月 | ~11ヶ月 | 1歳 | 2歳 | 3歳 | 4歳 | 5歳 | 6歳 | 7歳 | 8歳 | 9歳 | 10~14歳 | 15~19歳 | 20歳以上 |
|------|----|------|-------|----|----|----|----|----|----|----|----|----|--------|--------|-------|
| 第13週 | 14 | | | 2 | 4 | 2 | 1 | | 1 | | 1 | 2 | | | 1 |
| 第14週 | 4 | | | | 1 | 1 | | | 1 | | | | 1 | | |
| 第15週 | 17 | | | 3 | 2 | 1 | 2 | 2 | 2 | 1 | 1 | 1 | | | 2 |
| 第16週 | 19 | | 1 | 5 | 3 | 3 | 4 | 3 | | | | | | | |
| 第17週 | 18 | | 3 | 5 | 1 | 5 | 3 | | 1 | | | | | | |

【年齢層別5週分集計】

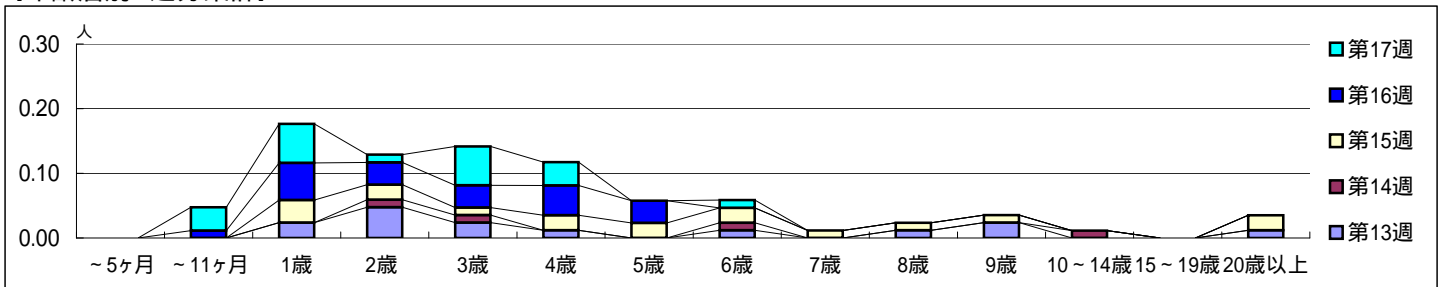

【定点当りの患者数】

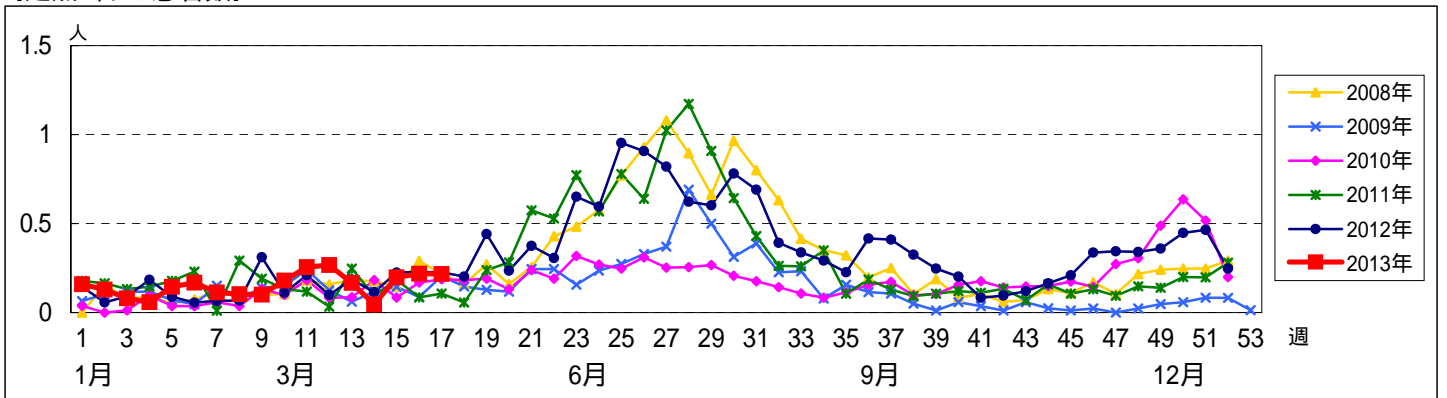

<< A群溶血性レンサ球菌咽頭炎 >>

平成 25年 3月25日 ~ 4月28日
[平成 25年 第13週 ~ 第17週]

[区別・週別報告定点当り]

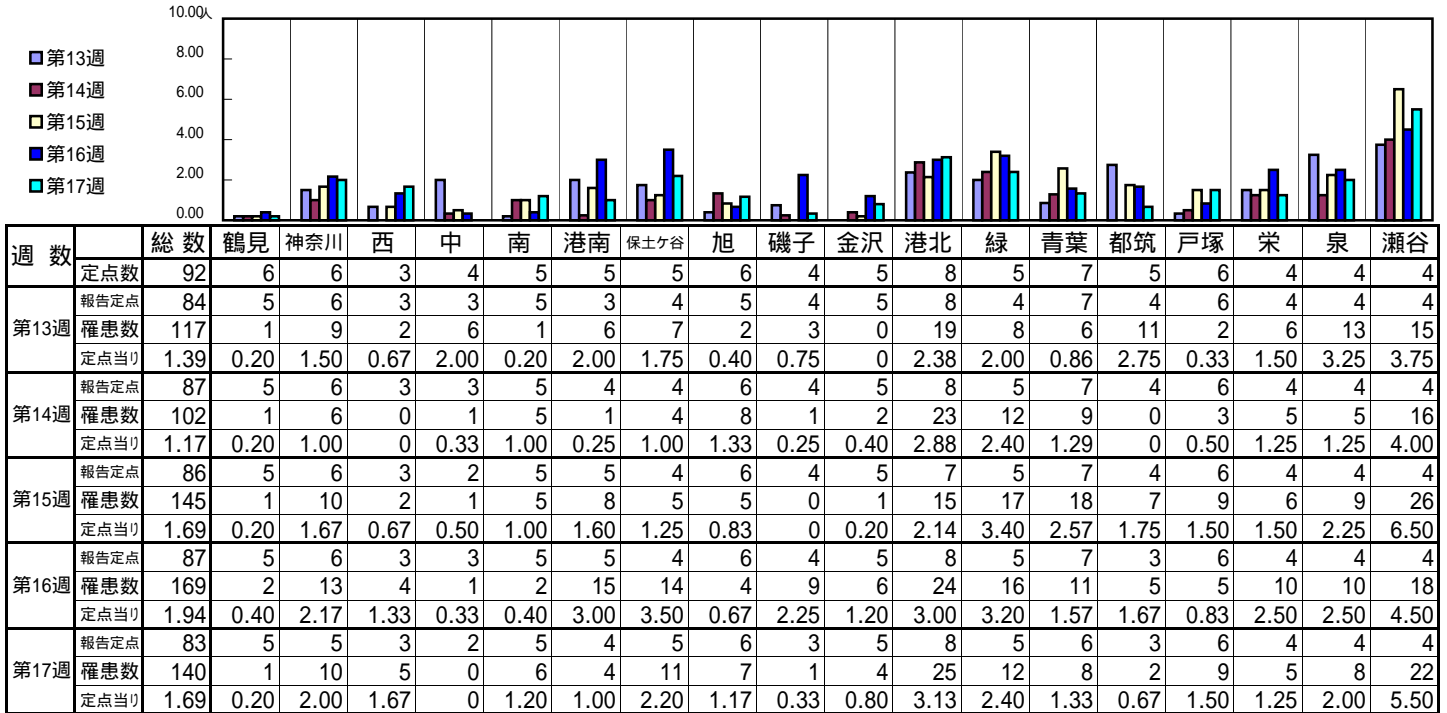

| 週数 | | 合計 | ~5ヶ月 | ~11ヶ月 | 年齢層別 | | | | | | | | | | | | |
|------|------|------|------|-------|------|------|------|------|------|------|------|------|------|--------|--------|-------|--|
| | | | | | 1歳 | 2歳 | 3歳 | 4歳 | 5歳 | 6歳 | 7歳 | 8歳 | 9歳 | 10~14歳 | 15~19歳 | 20歳以上 | |
| 第13週 | 罹患数 | 117 | | | 3 | 5 | 10 | 19 | 12 | 19 | 9 | 13 | 9 | 13 | 1 | 4 | |
| | 定点当り | 1.39 | | | 0.04 | 0.06 | 0.12 | 0.23 | 0.14 | 0.23 | 0.11 | 0.15 | 0.11 | 0.15 | 0.01 | 0.05 | |
| 第14週 | 罹患数 | 102 | | | 1 | 17 | 11 | 15 | 16 | 11 | 10 | 3 | 6 | 7 | | 5 | |
| | 定点当り | 1.17 | | | 0.01 | 0.20 | 0.13 | 0.17 | 0.18 | 0.13 | 0.11 | 0.03 | 0.07 | 0.08 | | 0.06 | |
| 第15週 | 罹患数 | 145 | | 3 | 12 | 7 | 12 | 29 | 21 | 14 | 15 | 11 | 6 | 6 | 1 | 8 | |
| | 定点当り | 1.69 | | 0.03 | 0.14 | 0.08 | 0.14 | 0.34 | 0.24 | 0.16 | 0.17 | 0.13 | 0.07 | 0.07 | 0.01 | 0.09 | |
| 第16週 | 罹患数 | 169 | | 1 | 4 | 8 | 17 | 26 | 28 | 21 | 16 | 9 | 9 | 18 | | 12 | |
| | 定点当り | 1.94 | | 0.01 | 0.05 | 0.09 | 0.20 | 0.30 | 0.32 | 0.24 | 0.18 | 0.10 | 0.10 | 0.21 | | 0.14 | |
| 第17週 | 罹患数 | 140 | | 1 | 7 | 9 | 7 | 18 | 26 | 26 | 17 | 9 | 6 | 10 | | 4 | |
| | 定点当り | 1.69 | | 0.01 | 0.08 | 0.11 | 0.08 | 0.22 | 0.31 | 0.31 | 0.20 | 0.11 | 0.07 | 0.12 | | 0.05 | |

[年齢層別5週分集計]

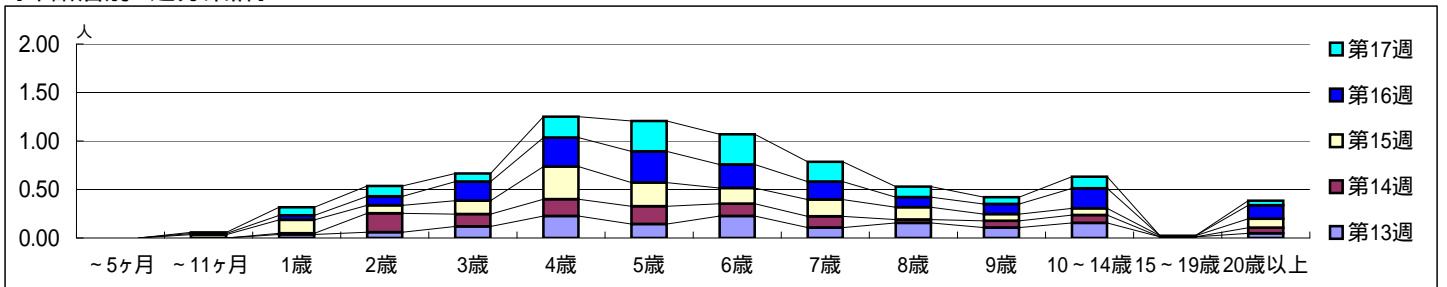

[定点当りの患者数]

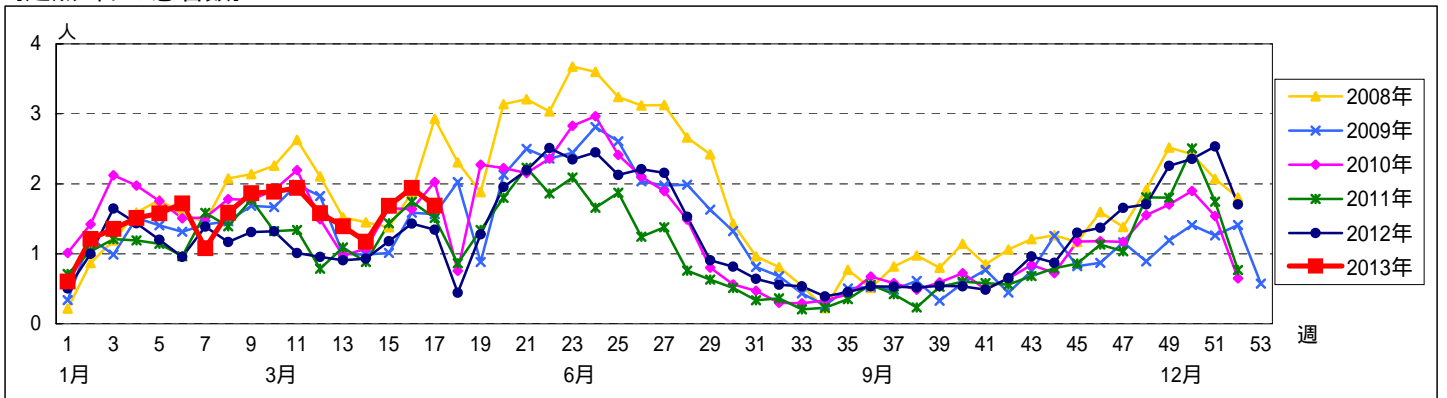

<< 感染性胃腸炎 >>

平成 25年 3月25日 ~ 4月28日
[平成 25年 第13週 ~ 第17週]

[区別・週別報告定点当り]

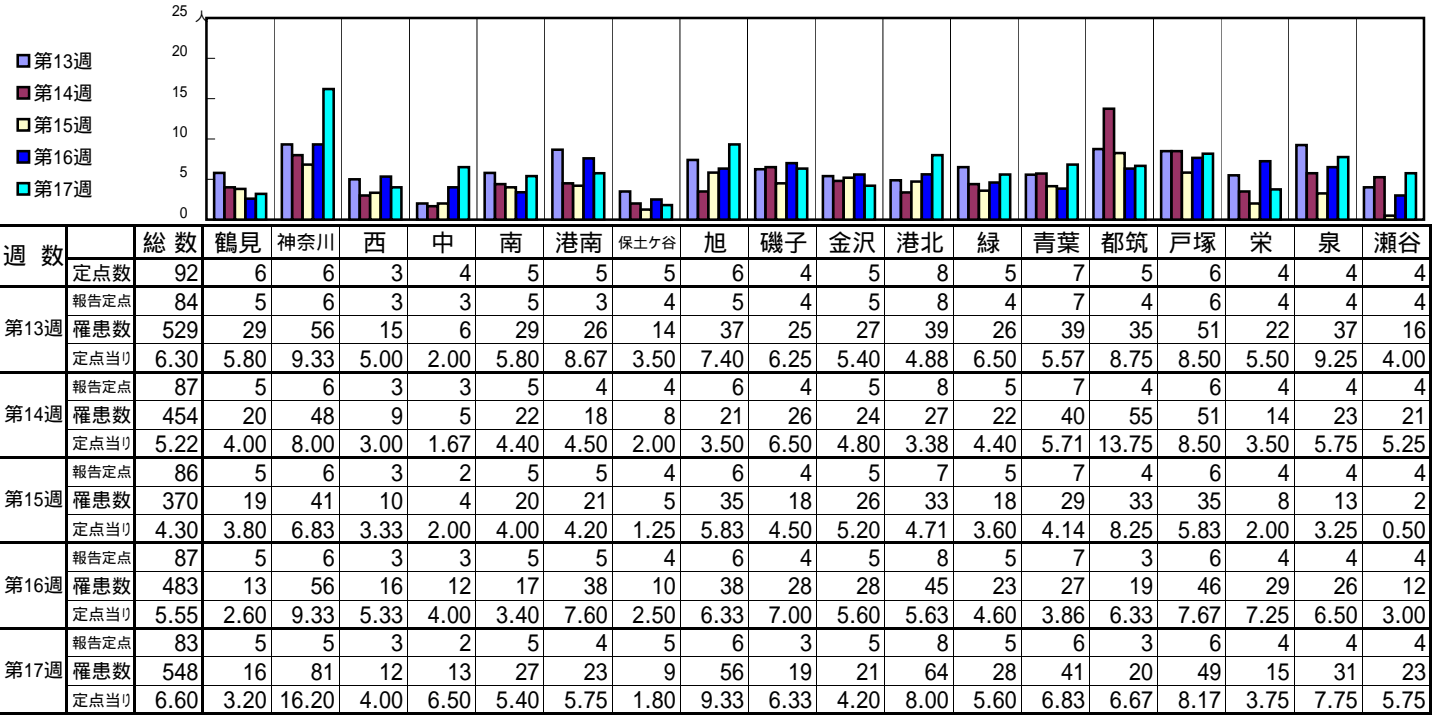

| 週数 | | 合計 | 年齢層別 | | | | | | | | | | | | | |
|------|------|------|------|-------|------|------|------|------|------|------|------|------|------|--------|--------|-------|
| | | | ~5ヶ月 | ~11ヶ月 | 1歳 | 2歳 | 3歳 | 4歳 | 5歳 | 6歳 | 7歳 | 8歳 | 9歳 | 10~14歳 | 15~19歳 | 20歳以上 |
| 第13週 | 罹患数 | 529 | 3 | 29 | 66 | 72 | 53 | 51 | 45 | 45 | 24 | 25 | 12 | 28 | 9 | 67 |
| | 定点当り | 6.30 | 0.04 | 0.35 | 0.79 | 0.86 | 0.63 | 0.61 | 0.54 | 0.54 | 0.29 | 0.30 | 0.14 | 0.33 | 0.11 | 0.80 |
| 第14週 | 罹患数 | 454 | 1 | 27 | 62 | 63 | 58 | 27 | 29 | 22 | 20 | 18 | 9 | 39 | 10 | 69 |
| | 定点当り | 5.22 | 0.01 | 0.31 | 0.71 | 0.72 | 0.67 | 0.31 | 0.33 | 0.25 | 0.23 | 0.21 | 0.10 | 0.45 | 0.11 | 0.79 |
| 第15週 | 罹患数 | 370 | 1 | 20 | 50 | 43 | 31 | 38 | 40 | 14 | 23 | 11 | 14 | 24 | 3 | 58 |
| | 定点当り | 4.30 | 0.01 | 0.23 | 0.58 | 0.50 | 0.36 | 0.44 | 0.47 | 0.16 | 0.27 | 0.13 | 0.16 | 0.28 | 0.03 | 0.67 |
| 第16週 | 罹患数 | 483 | 3 | 40 | 59 | 56 | 50 | 34 | 40 | 35 | 25 | 13 | 18 | 35 | 4 | 71 |
| | 定点当り | 5.55 | 0.03 | 0.46 | 0.68 | 0.64 | 0.57 | 0.39 | 0.46 | 0.40 | 0.29 | 0.15 | 0.21 | 0.40 | 0.05 | 0.82 |
| 第17週 | 罹患数 | 548 | 2 | 26 | 91 | 51 | 58 | 60 | 39 | 39 | 27 | 25 | 19 | 28 | 8 | 75 |
| | 定点当り | 6.60 | 0.02 | 0.31 | 1.10 | 0.61 | 0.70 | 0.72 | 0.47 | 0.47 | 0.33 | 0.30 | 0.23 | 0.34 | 0.10 | 0.90 |

[年齢層別5週分集計]

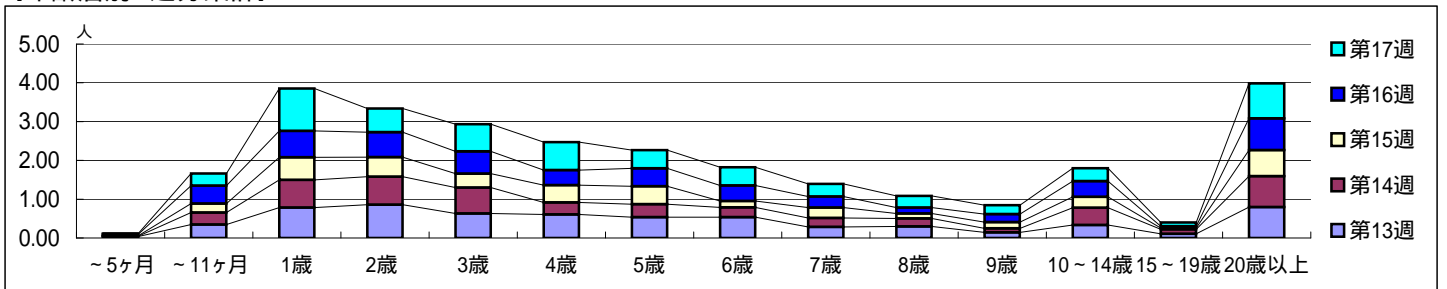

[定点当りの患者数]

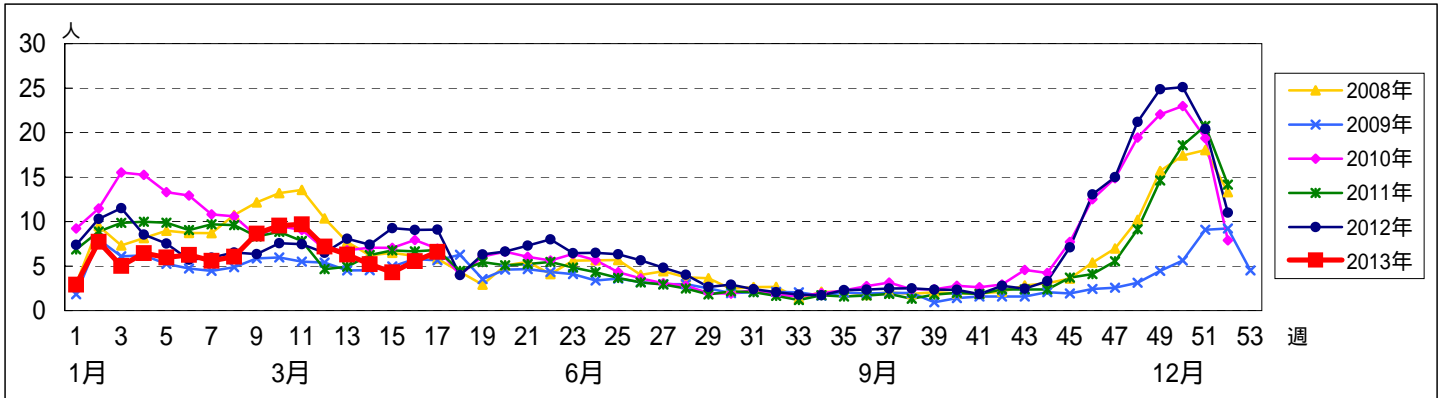

<< 水痘 >>

平成 25年 3月25日 ~ 4月28日
[平成 25年 第13週 ~ 第17週]

[区別・週別報告定点当り]

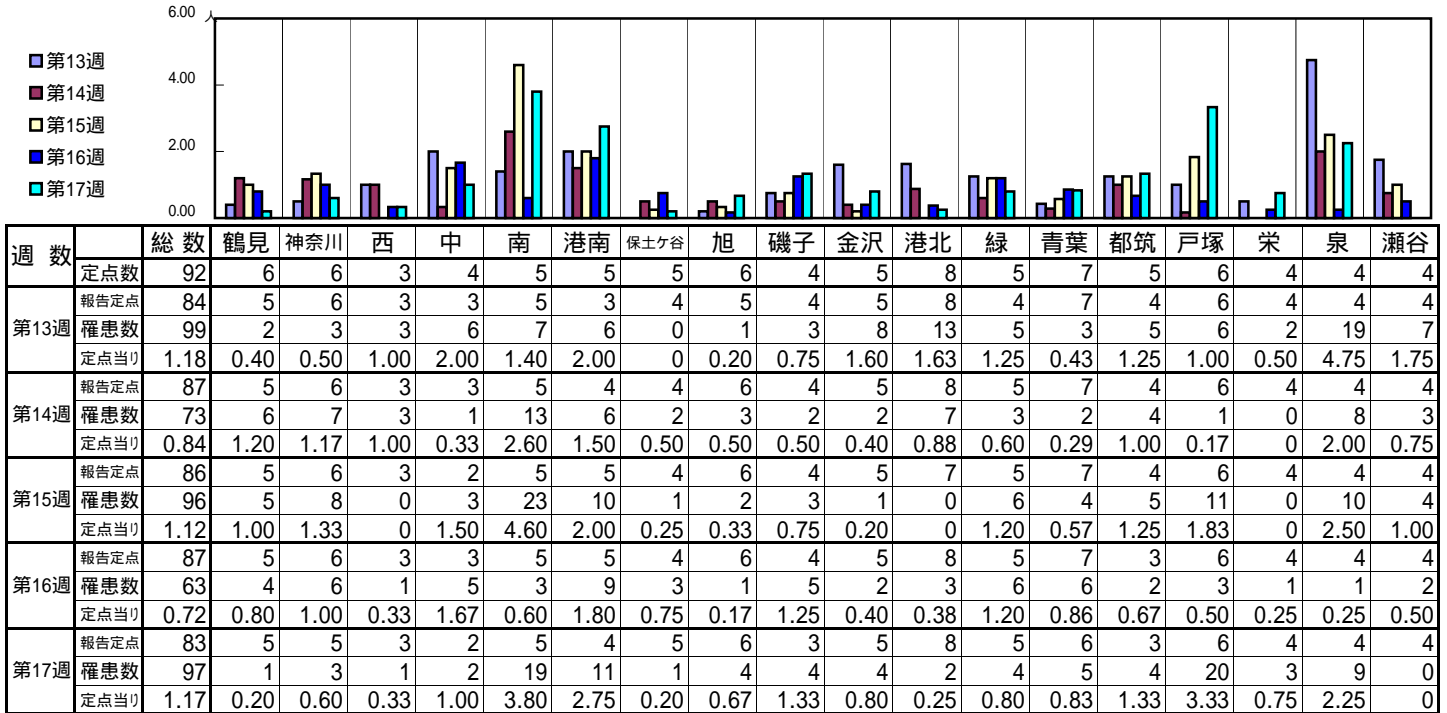

| 週 数 | | 合計 | 年齢層別 | | | | | | | | | | | | | |
|------|------|------|------|-------|------|------|------|------|------|------|------|------|------|--------|--------|-------|
| | | | ~5ヶ月 | ~11ヶ月 | 1歳 | 2歳 | 3歳 | 4歳 | 5歳 | 6歳 | 7歳 | 8歳 | 9歳 | 10~14歳 | 15~19歳 | 20歳以上 |
| 第13週 | 罹患数 | 99 | 1 | 3 | 14 | 11 | 12 | 24 | 15 | 11 | 4 | 3 | | 1 | | |
| | 定点当り | 1.18 | 0.01 | 0.04 | 0.17 | 0.13 | 0.14 | 0.29 | 0.18 | 0.13 | 0.05 | 0.04 | | 0.01 | | |
| 第14週 | 罹患数 | 73 | | 3 | 10 | 10 | 10 | 10 | 7 | 7 | 5 | 5 | 1 | 5 | | |
| | 定点当り | 0.84 | | 0.03 | 0.11 | 0.11 | 0.11 | 0.11 | 0.08 | 0.08 | 0.06 | 0.06 | 0.01 | 0.06 | | |
| 第15週 | 罹患数 | 96 | | 2 | 9 | 13 | 22 | 11 | 10 | 13 | 7 | 2 | 4 | 1 | 1 | 1 |
| | 定点当り | 1.12 | | 0.02 | 0.10 | 0.15 | 0.26 | 0.13 | 0.12 | 0.15 | 0.08 | 0.02 | 0.05 | 0.01 | 0.01 | 0.01 |
| 第16週 | 罹患数 | 63 | 1 | 3 | 6 | 17 | 13 | 10 | 4 | 4 | 5 | | | | | |
| | 定点当り | 0.72 | 0.01 | 0.03 | 0.07 | 0.20 | 0.15 | 0.11 | 0.05 | 0.05 | 0.06 | | | | | |
| 第17週 | 罹患数 | 97 | 2 | 6 | 11 | 15 | 23 | 13 | 10 | 5 | 6 | 2 | 1 | 1 | 1 | 1 |
| | 定点当り | 1.17 | 0.02 | 0.07 | 0.13 | 0.18 | 0.28 | 0.16 | 0.12 | 0.06 | 0.07 | 0.02 | 0.01 | 0.01 | 0.01 | 0.01 |

[年齢層別5週分集計]

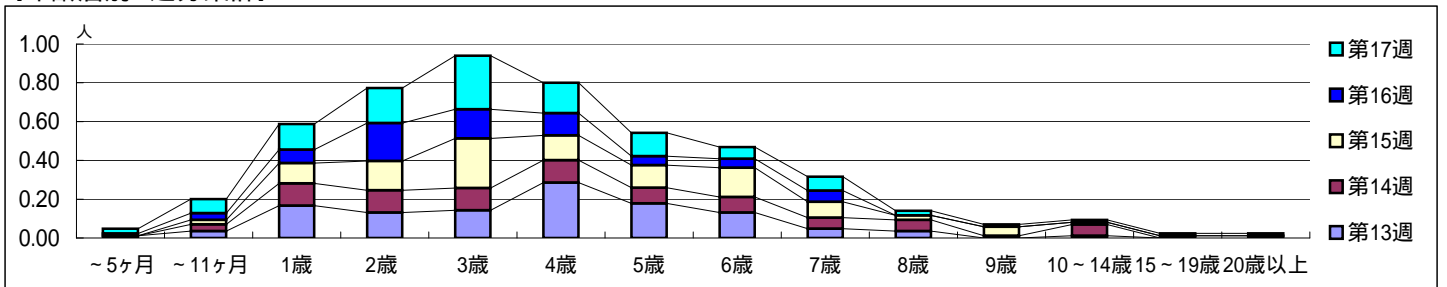

[定点当りの患者数]

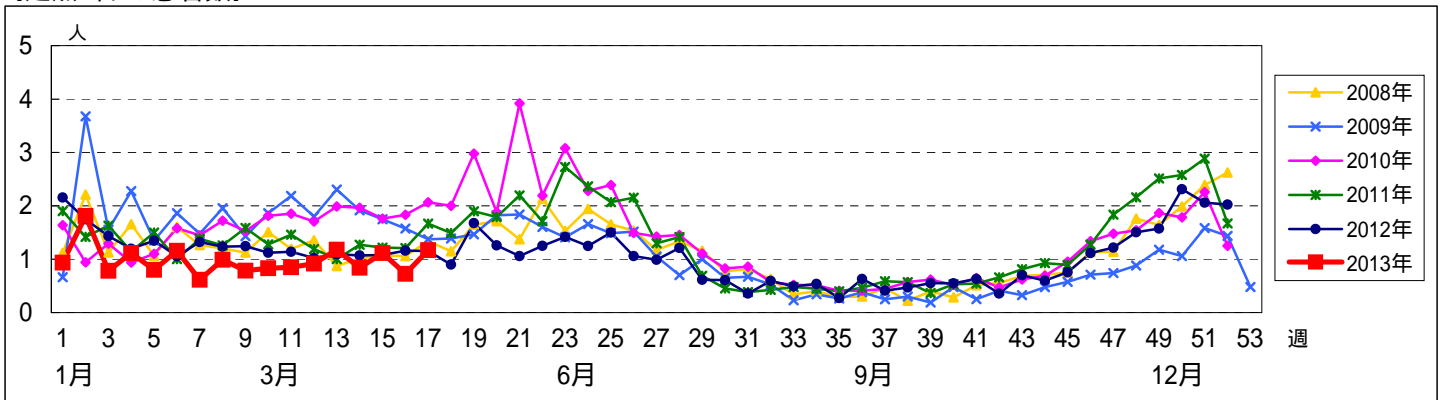

<< 手足口病 >>

平成 25年 3月25日 ~ 4月28日
[平成 25年 第13週 ~ 第17週]

【区別・週別報告定点当り】

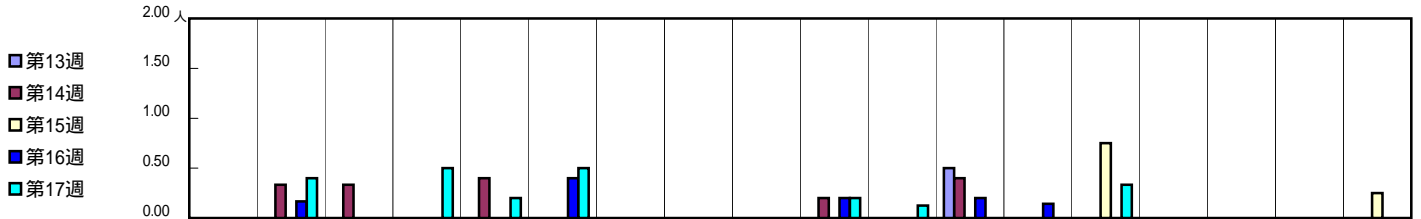

| 週 数 | | 総数 | 区別 | | | | | | | | | | | | | | | | | |
|------|------|------|----|------|------|------|------|------|------|---|------|------|------|------|------|----|----|---|------|----|
| | | | 鶴見 | 神奈川 | 西 | 中 | 南 | 港南 | 保土ヶ谷 | 旭 | 磯子 | 金沢 | 港北 | 緑 | 青葉 | 都筑 | 戸塚 | 栄 | 泉 | 瀬谷 |
| 第13週 | 定点数 | 92 | 6 | 6 | 3 | 4 | 5 | 5 | 5 | 6 | 4 | 5 | 8 | 5 | 7 | 5 | 6 | 4 | 4 | 4 |
| | 報告定点 | 84 | 5 | 6 | 3 | 3 | 5 | 3 | 4 | 5 | 4 | 5 | 8 | 4 | 7 | 4 | 6 | 4 | 4 | 4 |
| | 罹患数 | 2 | 0 | 0 | 0 | 0 | 0 | 0 | 0 | 0 | 0 | 0 | 0 | 2 | 0 | 0 | 0 | 0 | 0 | 0 |
| | 定点当り | 0.02 | 0 | 0 | 0 | 0 | 0 | 0 | 0 | 0 | 0 | 0 | 0 | 0.50 | 0 | 0 | 0 | 0 | 0 | 0 |
| 第14週 | 報告定点 | 87 | 5 | 6 | 3 | 3 | 5 | 4 | 6 | 4 | 5 | 8 | 5 | 7 | 4 | 6 | 4 | 4 | 4 | |
| | 罹患数 | 8 | 0 | 2 | 1 | 0 | 2 | 0 | 0 | 0 | 1 | 0 | 2 | 0 | 0 | 0 | 0 | 0 | 0 | |
| | 定点当り | 0.09 | 0 | 0.33 | 0.33 | 0 | 0.40 | 0 | 0 | 0 | 0.20 | 0 | 0.40 | 0 | 0 | 0 | 0 | 0 | 0 | |
| | 報告定点 | 86 | 5 | 6 | 3 | 2 | 5 | 5 | 4 | 6 | 4 | 5 | 7 | 5 | 7 | 4 | 6 | 4 | 4 | |
| 第15週 | 罹患数 | 4 | 0 | 0 | 0 | 0 | 0 | 0 | 0 | 0 | 0 | 0 | 0 | 0 | 3 | 0 | 0 | 0 | 1 | |
| | 定点当り | 0.05 | 0 | 0 | 0 | 0 | 0 | 0 | 0 | 0 | 0 | 0 | 0 | 0 | 0.75 | 0 | 0 | 0 | 0.25 | |
| | 報告定点 | 87 | 5 | 6 | 3 | 3 | 5 | 5 | 4 | 6 | 4 | 5 | 8 | 5 | 7 | 3 | 6 | 4 | 4 | |
| | 罹患数 | 6 | 0 | 1 | 0 | 0 | 0 | 2 | 0 | 0 | 1 | 0 | 1 | 1 | 0 | 0 | 0 | 0 | 0 | |
| 第16週 | 定点当り | 0.07 | 0 | 0.17 | 0 | 0 | 0 | 0.40 | 0 | 0 | 0 | 0 | 0.20 | 0.14 | 0 | 0 | 0 | 0 | 0 | |
| | 報告定点 | 83 | 5 | 5 | 3 | 2 | 5 | 4 | 5 | 6 | 3 | 8 | 5 | 6 | 3 | 6 | 4 | 4 | 4 | |
| | 罹患数 | 9 | 0 | 2 | 0 | 1 | 1 | 2 | 0 | 0 | 1 | 1 | 0 | 0 | 1 | 0 | 0 | 0 | 0 | |
| | 定点当り | 0.11 | 0 | 0.40 | 0 | 0.50 | 0.20 | 0.50 | 0 | 0 | 0 | 0.20 | 0.13 | 0 | 0.33 | 0 | 0 | 0 | 0 | |

| 週 数 | | 合計 | 年齢層別 | | | | | | | | | | | | | | |
|------|------|------|------|-------|------|------|------|------|------|------|----|----|----|--------|--------|-------|--|
| | | | ~5ヶ月 | ~11ヶ月 | 1歳 | 2歳 | 3歳 | 4歳 | 5歳 | 6歳 | 7歳 | 8歳 | 9歳 | 10~14歳 | 15~19歳 | 20歳以上 | |
| 第13週 | 罹患数 | 2 | | | 1 | | | | 1 | | | | | | | | |
| | 定点当り | 0.02 | | | 0.01 | | | | 0.01 | | | | | | | | |
| 第14週 | 罹患数 | 8 | | 1 | 2 | 2 | | 1 | 1 | | | | | | | 1 | |
| | 定点当り | 0.09 | | 0.01 | 0.02 | 0.02 | | 0.01 | 0.01 | | | | | | | 0.01 | |
| 第15週 | 罹患数 | 4 | | | 2 | | 2 | | | | | | | | | | |
| | 定点当り | 0.05 | | | 0.02 | | 0.02 | | | | | | | | | | |
| 第16週 | 罹患数 | 6 | | 1 | 2 | 1 | | | 1 | 1 | | | | | | | |
| | 定点当り | 0.07 | | 0.01 | 0.02 | 0.01 | | | 0.01 | 0.01 | | | | | | | |
| 第17週 | 罹患数 | 9 | | 1 | 3 | 2 | 1 | 1 | 1 | | | | | | | | |
| | 定点当り | 0.11 | | 0.01 | 0.04 | 0.02 | 0.01 | 0.01 | 0.01 | | | | | | | | |

【年齢層別5週分集計】

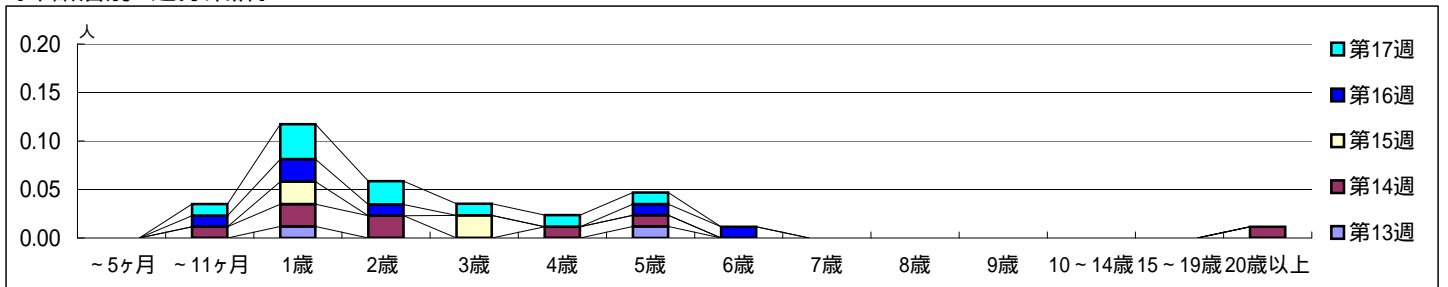

【定点当りの患者数】

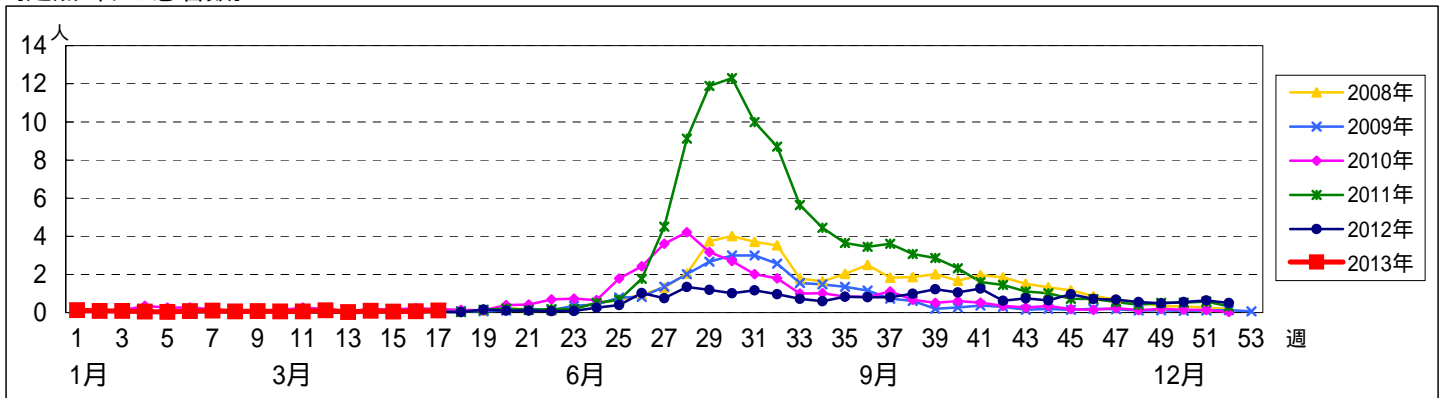

<< 伝染性紅斑 >>

平成 25年 3月25日 ~ 4月28日
[平成 25年 第13週 ~ 第17週]

【区別・週別報告定点当り】

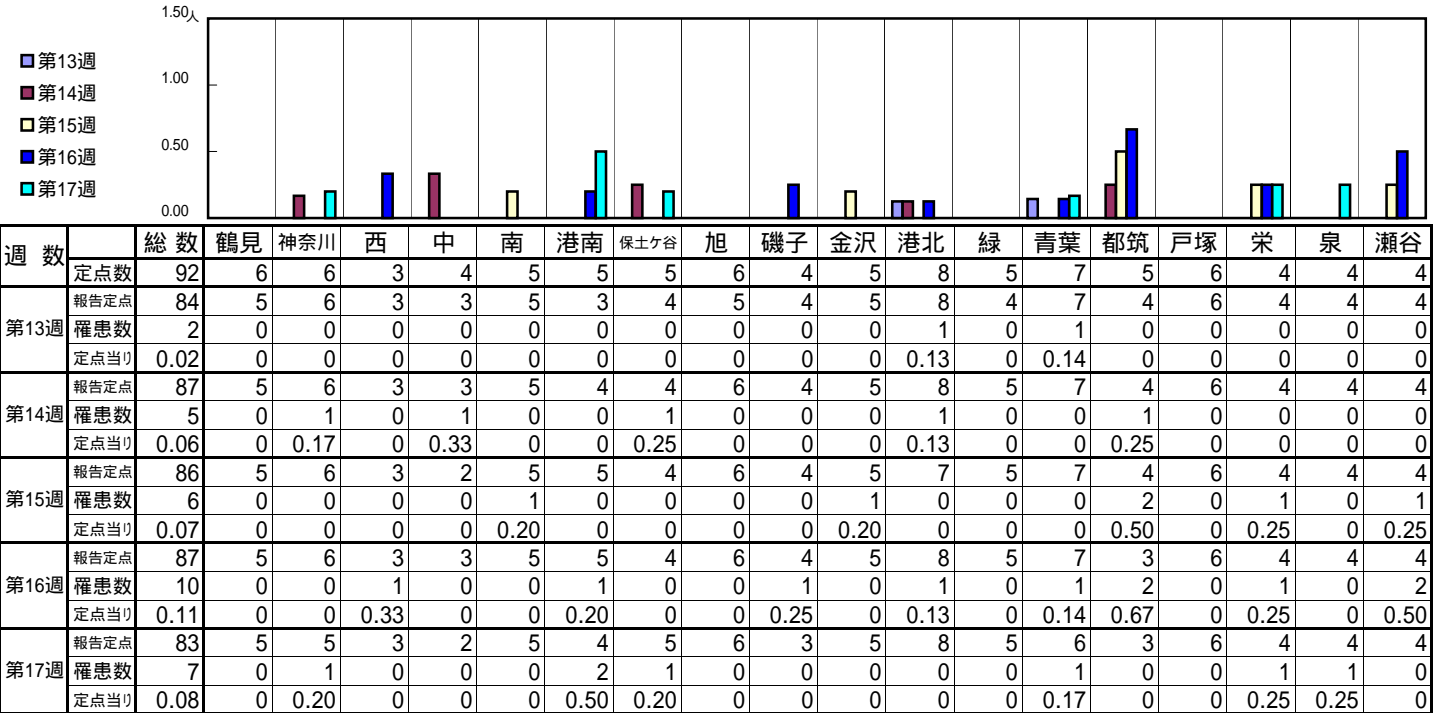

| 週数 | 合計 | ~5ヶ月 | ~11ヶ月 | 1歳 | 2歳 | 3歳 | 4歳 | 5歳 | 6歳 | 7歳 | 8歳 | 9歳 | 10~14歳 | 15~19歳 | 20歳以上 |
|------|----|------|-------|----|----|----|----|----|----|----|----|----|--------|--------|-------|
| 第13週 | 2 | | 1 | | | | | 1 | | | | | | | |
| 第14週 | 5 | | | | 1 | | | 3 | | | 1 | | | | |
| 第15週 | 6 | | | 2 | 1 | | | 1 | | | 1 | | 1 | | |
| 第16週 | 10 | | 2 | 1 | 1 | 1 | | 1 | 1 | 3 | | | | | |
| 第17週 | 7 | | | 1 | | | | 2 | 2 | | 1 | 1 | | | |

【年齢層別5週分集計】

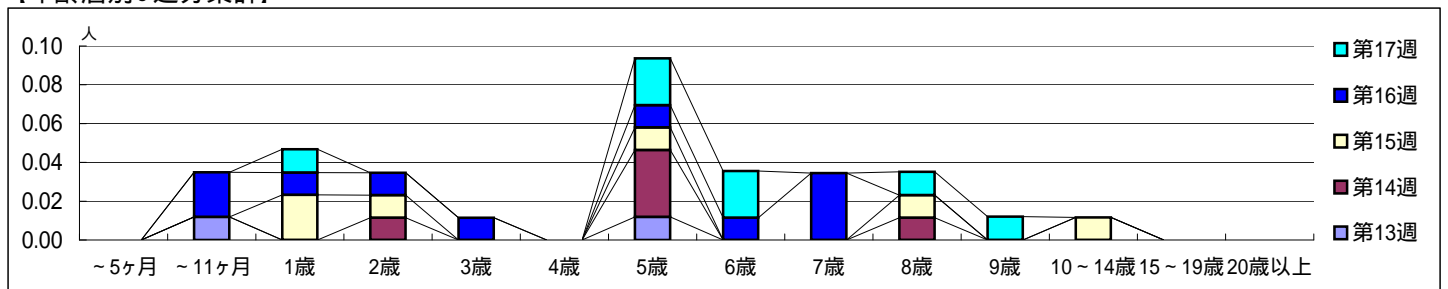

【定点当りの患者数】

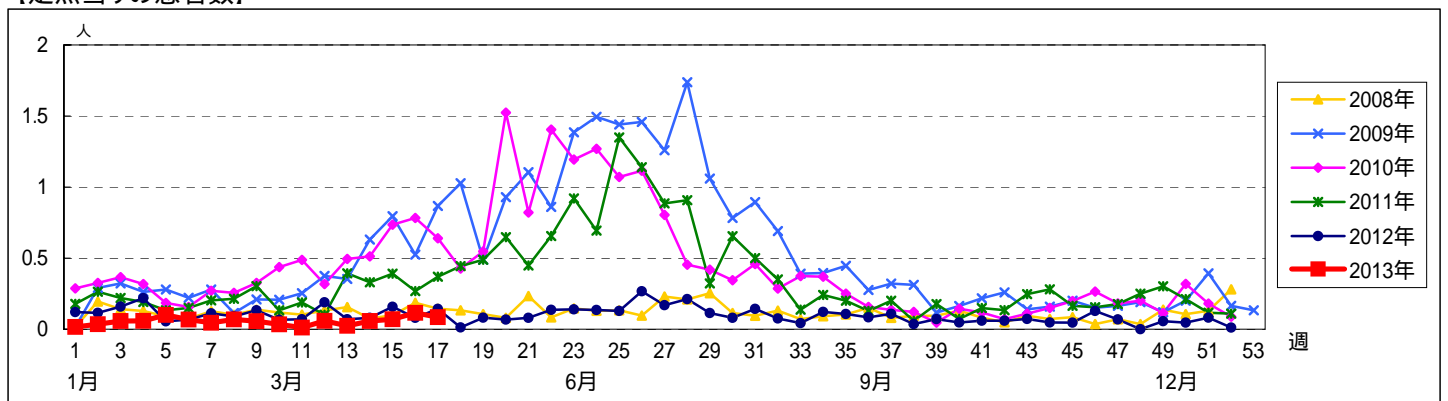

<< 突発性発しん >>

平成 25年 3月25日 ~ 4月28日
[平成 25年 第13週 ~ 第17週]

【区別・週別報告定点当り】

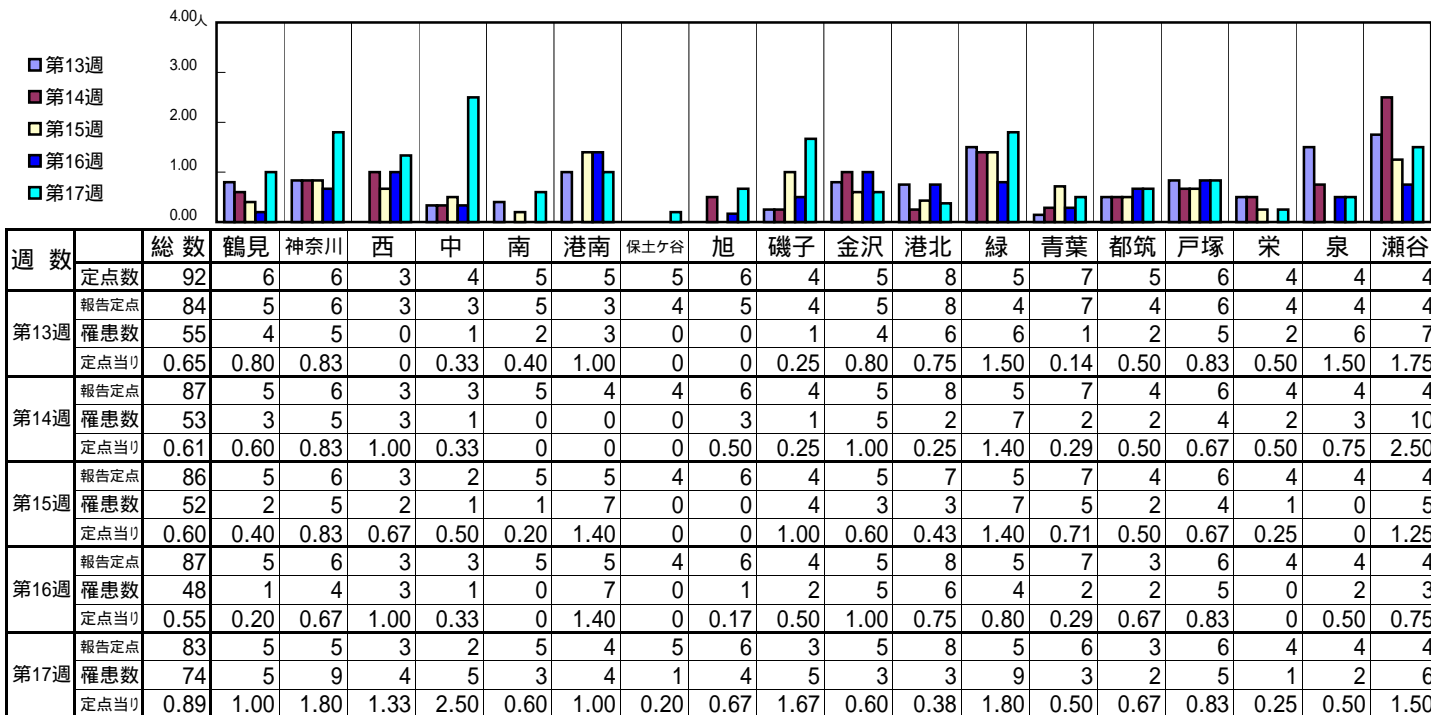

| 週数 | 合計 | ~5ヶ月 | ~11ヶ月 | 1歳 | 2歳 | 3歳 | 4歳 | 5歳 | 6歳 | 7歳 | 8歳 | 9歳 | 10~14歳 | 15~19歳 | 20歳以上 |
|------|------|------|-------|------|------|------|------|------|----|----|----|----|--------|--------|-------|
| 第13週 | 罹患数 | 55 | | 24 | 27 | 2 | 1 | 1 | | | | | | | |
| 第13週 | 定点当り | 0.65 | | 0.29 | 0.32 | 0.02 | 0.01 | 0.01 | | | | | | | |
| 第14週 | 罹患数 | 53 | 1 | 25 | 25 | 1 | 1 | | | | | | | | |
| 第14週 | 定点当り | 0.61 | 0.01 | 0.29 | 0.29 | 0.01 | 0.01 | | | | | | | | |
| 第15週 | 罹患数 | 52 | 2 | 22 | 24 | 4 | | | | | | | | | |
| 第15週 | 定点当り | 0.60 | 0.02 | 0.26 | 0.28 | 0.05 | | | | | | | | | |
| 第16週 | 罹患数 | 48 | 1 | 13 | 26 | 7 | 1 | | | | | | | | |
| 第16週 | 定点当り | 0.55 | 0.01 | 0.15 | 0.30 | 0.08 | 0.01 | | | | | | | | |
| 第17週 | 罹患数 | 74 | 1 | 31 | 34 | 8 | | | | | | | | | |
| 第17週 | 定点当り | 0.89 | 0.01 | 0.37 | 0.41 | 0.10 | | | | | | | | | |

【年齢層別5週分集計】

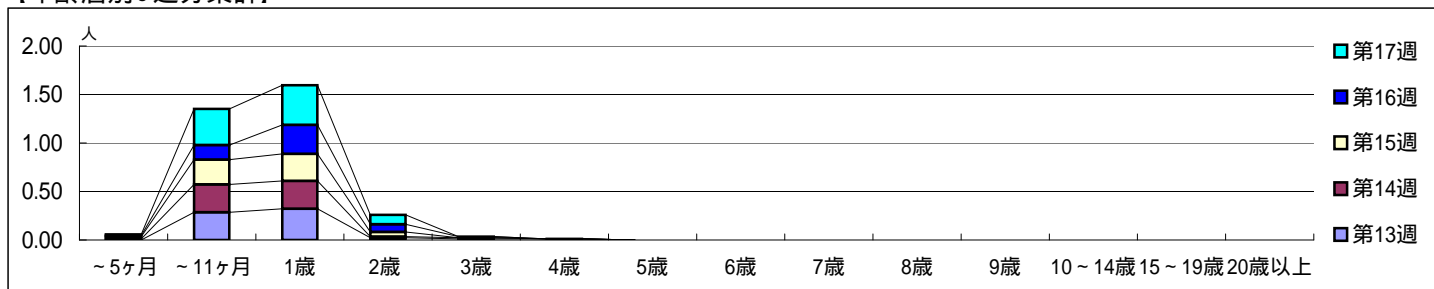

【定点当りの患者数】

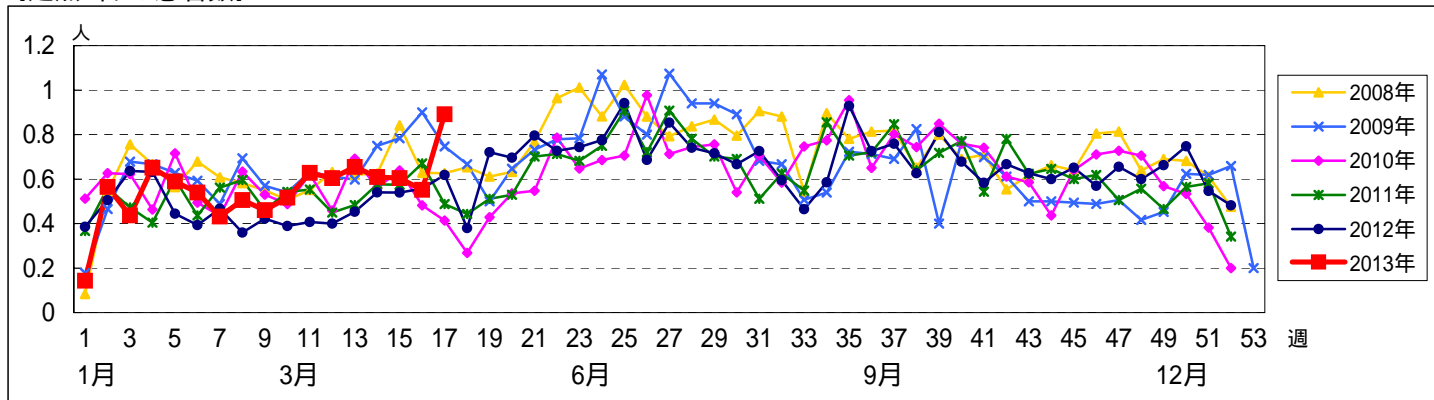

【区別・週別報告定点当り】

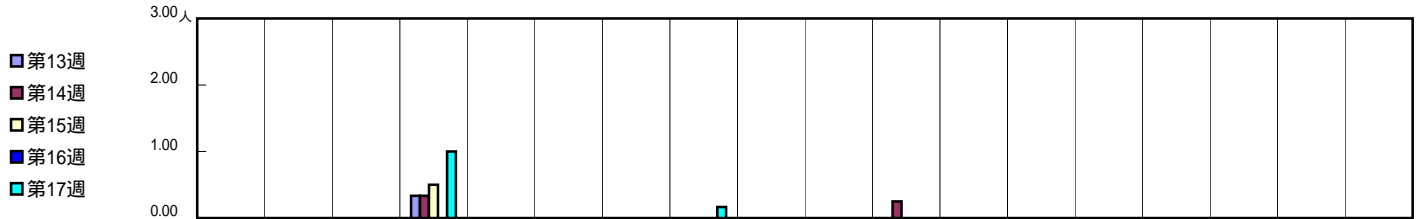

| 週 数 | | 総数 | 区別 | | | | | | | | | | | | | | | | | |
|------|------|------|----|-----|---|------|---|----|------|------|----|----|------|---|----|----|----|---|---|----|
| | | | 鶴見 | 神奈川 | 西 | 中 | 南 | 港南 | 保土ヶ谷 | 旭 | 磯子 | 金沢 | 港北 | 緑 | 青葉 | 都筑 | 戸塚 | 栄 | 泉 | 瀬谷 |
| 第13週 | 定点数 | 92 | 6 | 6 | 3 | 4 | 5 | 5 | 5 | 6 | 4 | 5 | 8 | 5 | 7 | 5 | 6 | 4 | 4 | 4 |
| | 報告定点 | 84 | 5 | 6 | 3 | 3 | 5 | 3 | 4 | 5 | 4 | 5 | 8 | 4 | 7 | 4 | 6 | 4 | 4 | 4 |
| | 罹患数 | 1 | 0 | 0 | 0 | 1 | 0 | 0 | 0 | 0 | 0 | 0 | 0 | 0 | 0 | 0 | 0 | 0 | 0 | 0 |
| | 定点当り | 0.01 | 0 | 0 | 0 | 0.33 | 0 | 0 | 0 | 0 | 0 | 0 | 0 | 0 | 0 | 0 | 0 | 0 | 0 | 0 |
| 第14週 | 報告定点 | 87 | 5 | 6 | 3 | 3 | 5 | 4 | 4 | 6 | 4 | 5 | 8 | 5 | 7 | 4 | 6 | 4 | 4 | 4 |
| | 罹患数 | 3 | 0 | 0 | 0 | 1 | 0 | 0 | 0 | 0 | 0 | 0 | 2 | 0 | 0 | 0 | 0 | 0 | 0 | 0 |
| | 定点当り | 0.03 | 0 | 0 | 0 | 0.33 | 0 | 0 | 0 | 0 | 0 | 0 | 0.25 | 0 | 0 | 0 | 0 | 0 | 0 | 0 |
| | 報告定点 | 86 | 5 | 6 | 3 | 2 | 5 | 5 | 4 | 6 | 4 | 5 | 7 | 5 | 7 | 4 | 6 | 4 | 4 | 4 |
| 第15週 | 報告定点 | 87 | 5 | 6 | 3 | 3 | 5 | 5 | 4 | 6 | 4 | 5 | 8 | 5 | 7 | 3 | 6 | 4 | 4 | 4 |
| | 罹患数 | 0 | 0 | 0 | 0 | 0 | 0 | 0 | 0 | 0 | 0 | 0 | 0 | 0 | 0 | 0 | 0 | 0 | 0 | 0 |
| | 定点当り | 0 | 0 | 0 | 0 | 0 | 0 | 0 | 0 | 0 | 0 | 0 | 0 | 0 | 0 | 0 | 0 | 0 | 0 | 0 |
| | 報告定点 | 83 | 5 | 5 | 3 | 2 | 5 | 4 | 5 | 6 | 3 | 5 | 8 | 5 | 6 | 3 | 6 | 4 | 4 | 4 |
| 第17週 | 報告定点 | 83 | 5 | 5 | 3 | 2 | 5 | 4 | 5 | 6 | 3 | 5 | 8 | 5 | 6 | 3 | 6 | 4 | 4 | 4 |
| | 罹患数 | 3 | 0 | 0 | 0 | 2 | 0 | 0 | 0 | 1 | 0 | 0 | 0 | 0 | 0 | 0 | 0 | 0 | 0 | 0 |
| | 定点当り | 0.04 | 0 | 0 | 0 | 1.00 | 0 | 0 | 0 | 0.17 | 0 | 0 | 0 | 0 | 0 | 0 | 0 | 0 | 0 | 0 |

| 週 数 | | 合計 | 年齢層別 | | | | | | | | | | | | | | |
|------|------|------|------|-------|------|----|----|----|----|----|----|----|------|--------|--------|-------|------|
| | | | ~5ヶ月 | ~11ヶ月 | 1歳 | 2歳 | 3歳 | 4歳 | 5歳 | 6歳 | 7歳 | 8歳 | 9歳 | 10~14歳 | 15~19歳 | 20歳以上 | |
| 第13週 | 罹患数 | 1 | | | | | | | | | | | | | | | 1 |
| | 定点当り | 0.01 | | | | | | | | | | | | | | | 0.01 |
| 第14週 | 罹患数 | 3 | | 1 | 1 | | | | | | | | | | | | 1 |
| | 定点当り | 0.03 | | 0.01 | 0.01 | | | | | | | | | | | | 0.01 |
| 第15週 | 罹患数 | 1 | | | | | | | | | | | | | | | 1 |
| | 定点当り | 0.01 | | | | | | | | | | | | | | | 0.01 |
| 第16週 | 罹患数 | 0 | | | | | | | | | | | | | | | |
| | 定点当り | 0 | | | | | | | | | | | | | | | |
| 第17週 | 罹患数 | 3 | 1 | | | | | | | | | | 1 | | | | 1 |
| | 定点当り | 0.04 | 0.01 | | | | | | | | | | 0.01 | | | | 0.01 |

【年齢層別5週分集計】

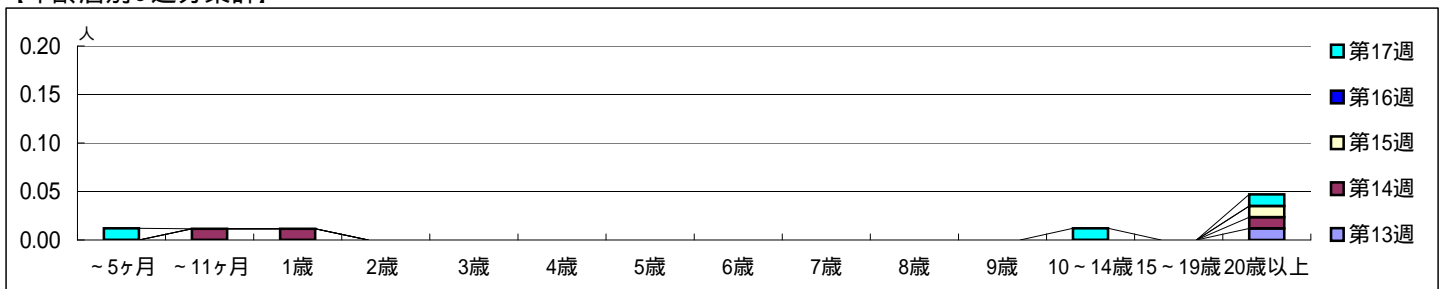

【定点当りの患者数】

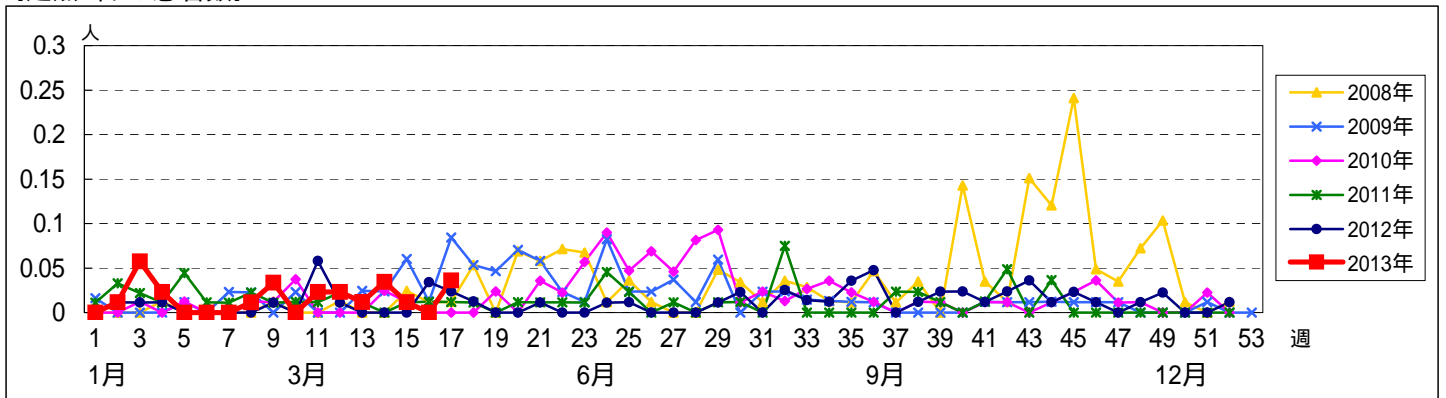

【区別・週別報告定点当り】

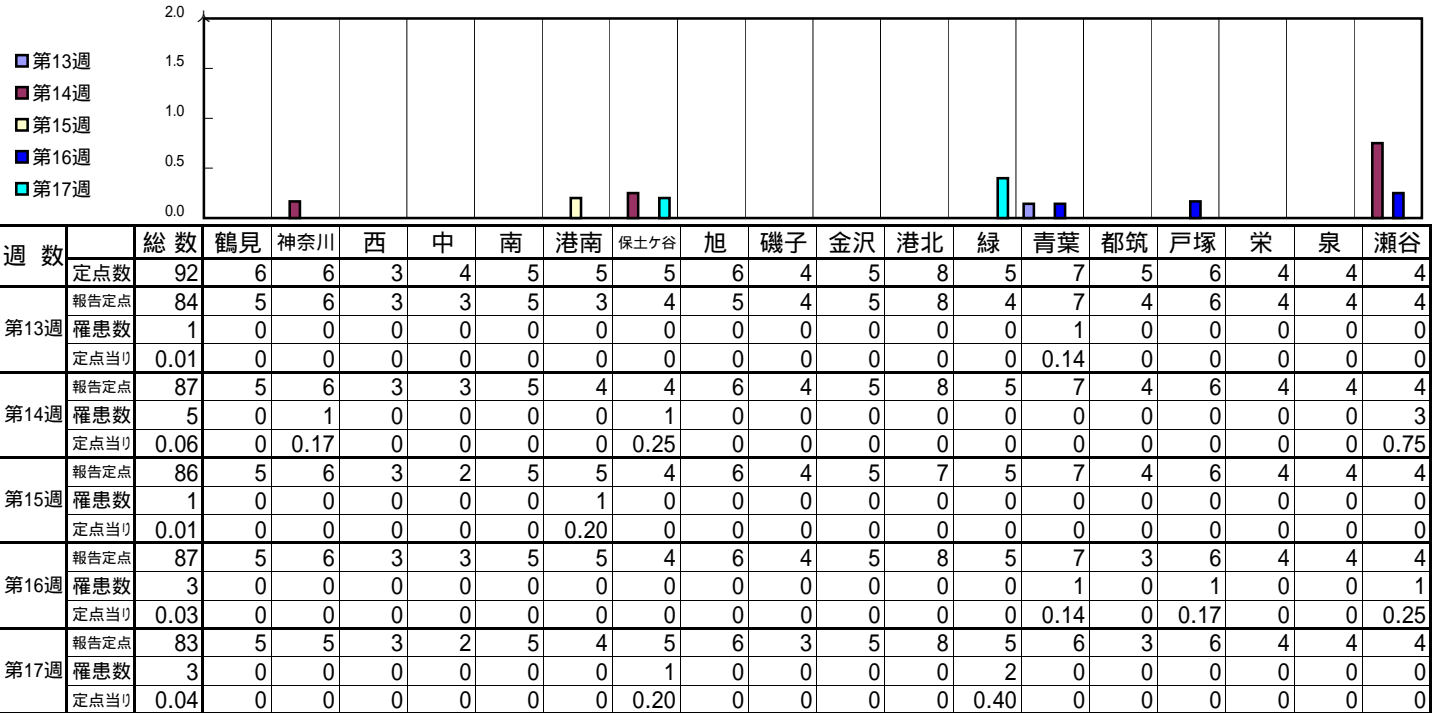

| 週数 | 合計 | ~5ヶ月 | ~11ヶ月 | 1歳 | 2歳 | 3歳 | 4歳 | 5歳 | 6歳 | 7歳 | 8歳 | 9歳 | 10~14歳 | 15~19歳 | 20歳以上 |
|------|----|------|-------|----|----|----|----|----|----|----|----|----|--------|--------|-------|
| 第13週 | 1 | | | | | | | | | | | 1 | | | |
| 第14週 | 5 | | | 1 | 1 | | 1 | | | | | | 1 | | 1 |
| 第15週 | 1 | | | 1 | | | | | | | | | | | |
| 第16週 | 3 | | 1 | | | 1 | | | | | | | | | 1 |
| 第17週 | 3 | | | | | 1 | 1 | | | | | | | | 1 |

【年齢層別5週分集計】

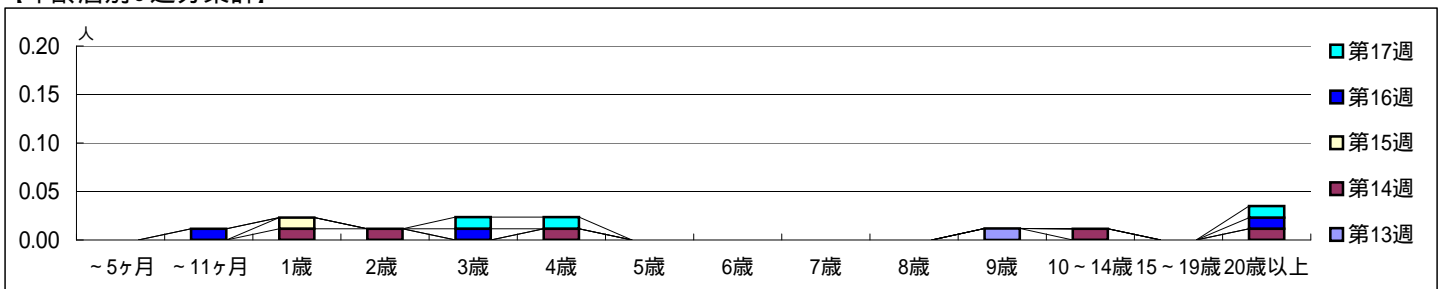

【定点当りの患者数】

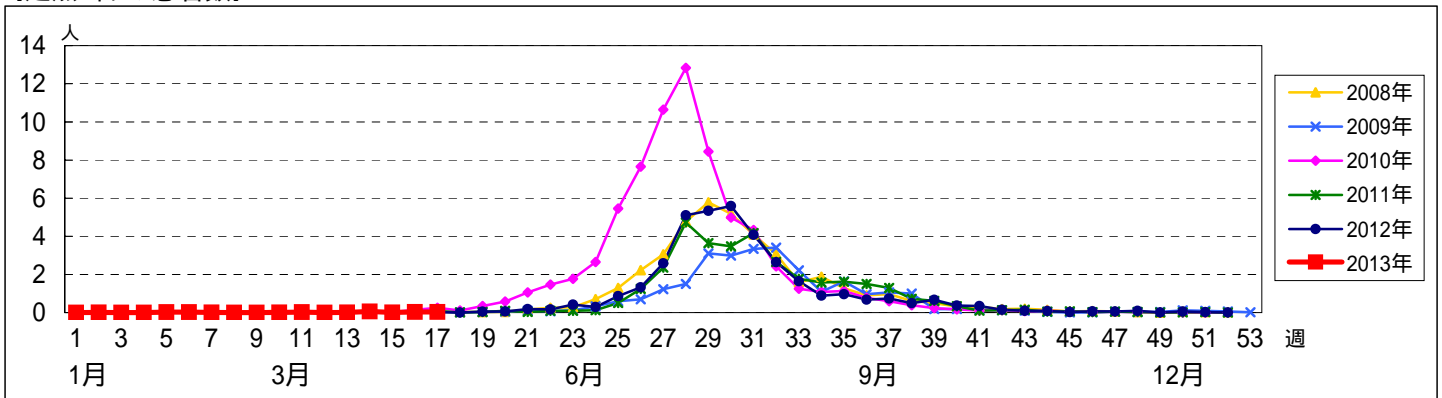

<< 流行性耳下腺炎 >>

平成 25年 3月25日 ~ 4月28日
[平成 25年 第13週 ~ 第17週]

[区別・週別報告定点当り]

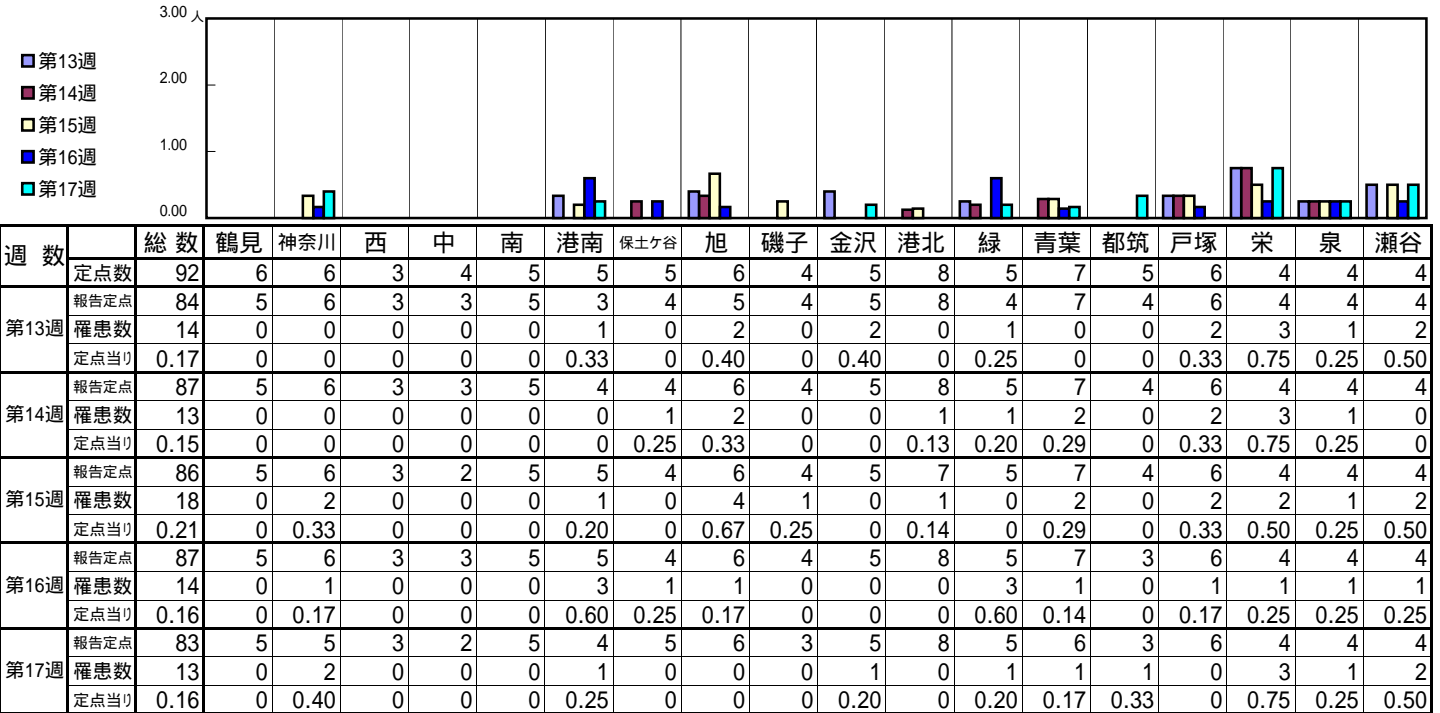

| 週数 | 合計 | ~5ヶ月 | ~11ヶ月 | 1歳 | 2歳 | 3歳 | 4歳 | 5歳 | 6歳 | 7歳 | 8歳 | 9歳 | 10~14歳 | 15~19歳 | 20歳以上 |
|------|----|------|-------|----|----|----|----|----|----|----|----|----|--------|--------|-------|
| 第13週 | 14 | | | | 2 | | 4 | 1 | 3 | 1 | 1 | | 2 | | |
| 第14週 | 13 | | | | 1 | 1 | 1 | 4 | 2 | 2 | 1 | | 1 | | |
| 第15週 | 18 | | | | 1 | 2 | 2 | 1 | 2 | 1 | 2 | 2 | 3 | | 2 |
| 第16週 | 14 | | | 1 | | | | 2 | | 3 | 2 | 2 | 2 | | 1 |
| 第17週 | 13 | | | | | 1 | 4 | 4 | | 3 | | | 1 | | |

[年齢層別5週分集計]

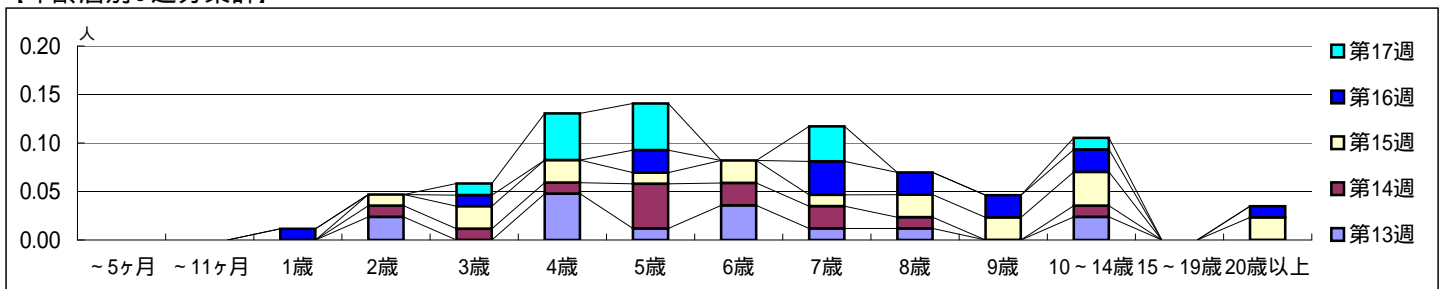

[定点当りの患者数]

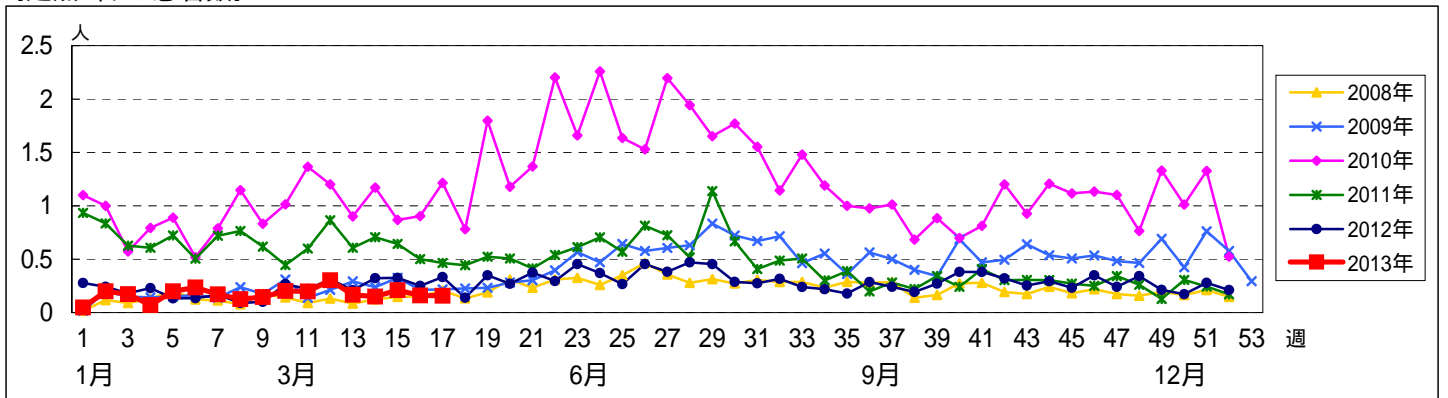

<< 急性出血性結膜炎 >>

平成 25年 3月25日 ~ 4月28日
[平成 25年 第13週 ~ 第17週]

[区別・週別報告定点当り]

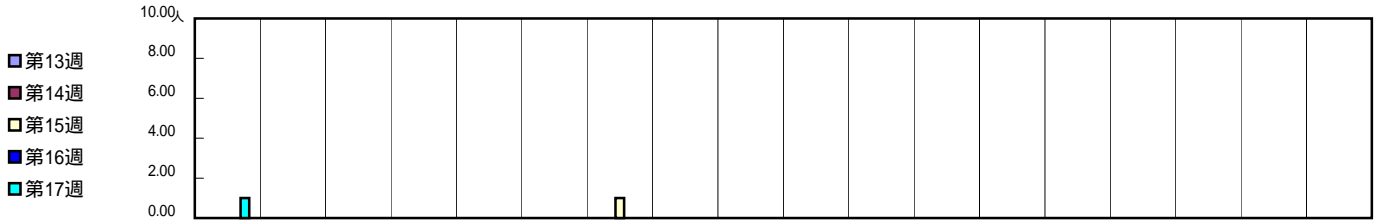

| 週数 | | 総数 | 鶴見 | 神奈川 | 西 | 中 | 南 | 港南 | 保土ヶ谷 | 旭 | 磯子 | 金沢 | 港北 | 緑 | 青葉 | 都筑 | 戸塚 | 栄 | 泉 | 瀬谷 |
|------|------|------|------|-----|---|---|---|----|------|---|----|----|----|---|----|----|----|---|---|----|
| | | | 定点数 | 1 | 1 | 0 | 1 | 1 | 1 | 1 | 1 | 1 | 1 | 2 | 1 | 2 | 1 | 1 | 1 | 1 |
| 第13週 | 報告定点 | 19 | 1 | 1 | | 1 | 1 | 1 | 1 | 1 | 1 | 1 | 2 | 1 | 2 | 1 | 1 | 1 | 1 | 1 |
| | 罹患数 | 0 | 0 | 0 | | 0 | 0 | 0 | 0 | 0 | 0 | 0 | 0 | 0 | 0 | 0 | 0 | 0 | 0 | 0 |
| | 定点当り | 0 | 0 | 0 | | 0 | 0 | 0 | 0 | 0 | 0 | 0 | 0 | 0 | 0 | 0 | 0 | 0 | 0 | 0 |
| | 報告定点 | 18 | 1 | 1 | | 1 | 1 | 1 | 1 | 1 | 1 | 1 | 2 | 1 | 2 | 1 | | 1 | 1 | 1 |
| 第14週 | 報告定点 | 17 | 1 | 1 | | 1 | 1 | 1 | 1 | 1 | 1 | 1 | 2 | 1 | 2 | 1 | | | 1 | 1 |
| | 罹患数 | 1 | 0 | 0 | | 0 | 0 | 0 | 1 | 0 | 0 | 0 | 0 | 0 | 0 | 0 | 0 | 0 | 0 | 0 |
| | 定点当り | 0.06 | 0 | 0 | | 0 | 0 | 0 | 1.00 | 0 | 0 | 0 | 0 | 0 | 0 | 0 | 0 | 0 | 0 | 0 |
| | 報告定点 | 16 | 1 | 1 | | 1 | 1 | | 1 | 1 | 1 | 1 | 2 | 1 | 2 | 1 | | 1 | 1 | 1 |
| 第15週 | 報告定点 | 15 | 1 | 1 | | 1 | 1 | | 1 | 1 | 1 | 1 | 1 | 1 | 1 | 1 | | 1 | 1 | 1 |
| | 罹患数 | 0 | 0 | 0 | | 0 | 0 | 0 | 0 | 0 | 0 | 0 | 0 | 0 | 0 | 0 | 0 | 0 | 0 | 0 |
| | 定点当り | 0 | 0 | 0 | | 0 | 0 | 0 | 0 | 0 | 0 | 0 | 0 | 0 | 0 | 0 | 0 | 0 | 0 | 0 |
| | 報告定点 | 15 | 1 | 1 | | 1 | 1 | | 1 | 1 | 1 | 1 | 1 | 1 | 1 | 1 | | 1 | 1 | 1 |
| 第16週 | 報告定点 | 15 | 1 | 1 | | 1 | 1 | | 1 | 1 | 1 | 1 | 1 | 1 | 1 | 1 | | 1 | 1 | 1 |
| | 罹患数 | 1 | 1 | 0 | | 0 | 0 | 0 | 0 | 0 | 0 | 0 | 0 | 0 | 0 | 0 | 0 | 0 | 0 | 0 |
| | 定点当り | 0.07 | 1.00 | 0 | | 0 | 0 | 0 | 0 | 0 | 0 | 0 | 0 | 0 | 0 | 0 | 0 | 0 | 0 | 0 |
| | 報告定点 | 19 | 1 | 1 | | 1 | 1 | 1 | 1 | 1 | 1 | 1 | 2 | 1 | 2 | 1 | 1 | 1 | 1 | 1 |

| 週数 | | 合計 | ~5ヶ月 | ~11ヶ月 | 1歳 | 2歳 | 3歳 | 4歳 | 5歳 | 6歳 | 7歳 | 8歳 | 9歳 | 10~14歳 | 15~19歳 | 20~29歳 | 30~39歳 | 40~49歳 | 50~59歳 | 60~69歳 | 70歳以上 |
|------|------|------|------|-------|----|----|----|----|----|----|----|----|----|--------|--------|--------|--------|--------|--------|--------|-------|
| | | | 罹患数 | | | | | | | | | | | | | | | | | | |
| 第13週 | 罹患数 | 0 | | | | | | | | | | | | | | | | | | | |
| | 定点当り | 0 | | | | | | | | | | | | | | | | | | | |
| 第14週 | 罹患数 | 0 | | | | | | | | | | | | | | | | | | | |
| | 定点当り | 0 | | | | | | | | | | | | | | | | | | | |
| 第15週 | 罹患数 | 1 | | | | | | | | | | | | | | | | 1 | | | |
| | 定点当り | 0.06 | | | | | | | | | | | | | | | | 0.06 | | | |
| 第16週 | 罹患数 | 0 | | | | | | | | | | | | | | | | | | | |
| | 定点当り | 0 | | | | | | | | | | | | | | | | | | | |
| 第17週 | 罹患数 | 1 | | | | | | | | | | | | | | 1 | | | | | |
| | 定点当り | 0.07 | | | | | | | | | | | | | 0.07 | | | | | | |

[年齢層別5週分集計]

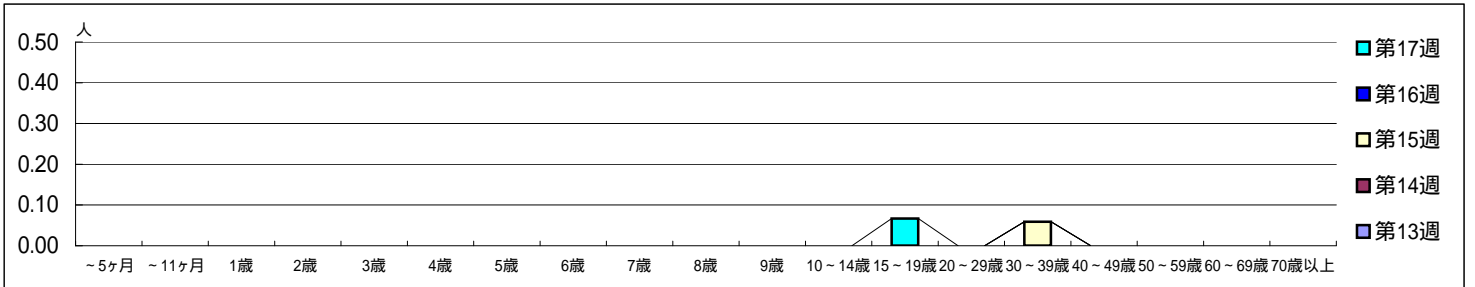

[定点当りの患者数]

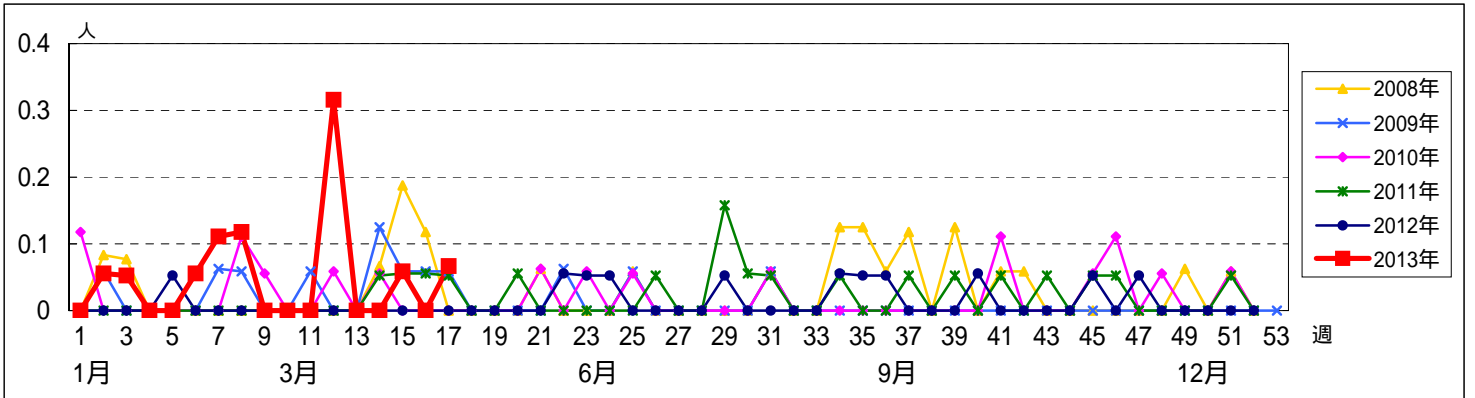

第12週の6例は、同一家族内の発生例です

<< 流行性角結膜炎 >>

平成 25年 3月25日 ~ 4月28日
[平成 25年 第13週 ~ 第17週]

[区別・週別報告定点当り]

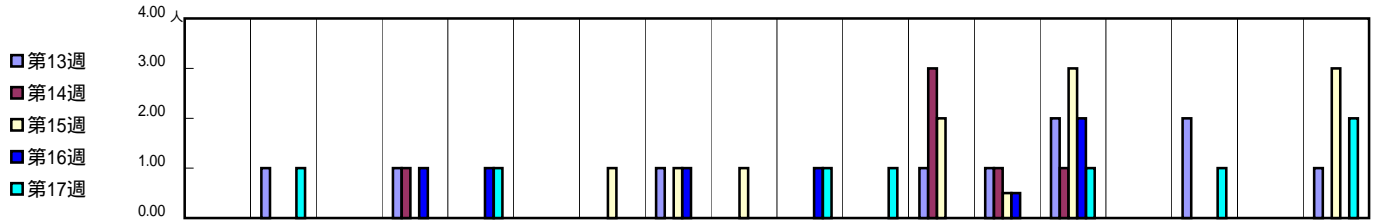

| 週数 | | 総数 | 鶴見 | 神奈川 | 西 | 中 | 南 | 港南 | 保土ヶ谷 | 旭 | 磯子 | 金沢 | 港北 | 緑 | 青葉 | 都筑 | 戸塚 | 栄 | 泉 | 瀬谷 |
|------|------|------|-----|------|---|------|------|----|------|------|------|------|------|------|------|------|----|------|---|------|
| | | | 定点数 | 1 | 1 | 0 | 1 | 1 | 1 | 1 | 1 | 1 | 1 | 1 | 2 | 1 | 2 | 1 | 1 | 1 |
| 第13週 | 報告定点 | 19 | 1 | 1 | | 1 | 1 | 1 | 1 | 1 | 1 | 1 | 2 | 1 | 2 | 1 | 1 | 1 | 1 | 1 |
| | 罹患数 | 11 | 0 | 1 | | 1 | 0 | 0 | 0 | 1 | 0 | 0 | 0 | 1 | 2 | 2 | 0 | 2 | 0 | 1 |
| | 定点当り | 0.58 | 0 | 1.00 | | 1.00 | 0 | 0 | 0 | 1.00 | 0 | 0 | 0 | 1.00 | 1.00 | 2.00 | 0 | 2.00 | 0 | 1.00 |
| 第14週 | 報告定点 | 18 | 1 | 1 | | 1 | 1 | 1 | 1 | 1 | 1 | 1 | 2 | 1 | 2 | 1 | | 1 | 1 | 1 |
| | 罹患数 | 7 | 0 | 0 | | 1 | 0 | 0 | 0 | 0 | 0 | 0 | 0 | 3 | 2 | 1 | 0 | 0 | 0 | 0 |
| | 定点当り | 0.39 | 0 | 0 | | 1.00 | 0 | 0 | 0 | 0 | 0 | 0 | 0 | 3.00 | 1.00 | 1.00 | 0 | 0 | 0 | 0 |
| 第15週 | 報告定点 | 17 | 1 | 1 | | 1 | 1 | 1 | 1 | 1 | 1 | 1 | 2 | 1 | 2 | 1 | | | 1 | 1 |
| | 罹患数 | 12 | 0 | 0 | | 0 | 0 | 0 | 1 | 1 | 1 | 0 | 0 | 2 | 1 | 3 | 0 | 0 | 0 | 3 |
| | 定点当り | 0.71 | 0 | 0 | | 0 | 0 | 0 | 1.00 | 1.00 | 1.00 | 0 | 0 | 2.00 | 0.50 | 3.00 | 0 | 0 | 0 | 3.00 |
| 第16週 | 報告定点 | 16 | 1 | 1 | | 1 | 1 | | 1 | 1 | 1 | 1 | 2 | 1 | 2 | 1 | | 1 | 1 | 1 |
| | 罹患数 | 7 | 0 | 0 | | 1 | 1 | 0 | 0 | 1 | 0 | 1 | 0 | 0 | 1 | 2 | 0 | 0 | 0 | 0 |
| | 定点当り | 0.44 | 0 | 0 | | 1.00 | 1.00 | 0 | 0 | 1.00 | 0 | 1.00 | 0 | 0 | 0.50 | 2.00 | 0 | 0 | 0 | 0 |
| 第17週 | 報告定点 | 15 | 1 | 1 | | 1 | 1 | | 1 | 1 | 1 | 1 | 1 | 1 | 1 | 1 | | 1 | 1 | 1 |
| | 罹患数 | 8 | 0 | 1 | | 0 | 1 | 0 | 0 | 0 | 0 | 1 | 1 | 0 | 0 | 1 | 0 | 1 | 0 | 2 |
| | 定点当り | 0.53 | 0 | 1.00 | | 0 | 1.00 | 0 | 0 | 0 | 0 | 1.00 | 1.00 | 0 | 0 | 1.00 | 0 | 1.00 | 0 | 2.00 |

| 週数 | | 合計 | ~5ヶ月 | ~11ヶ月 | 1歳 | 2歳 | 3歳 | 4歳 | 5歳 | 6歳 | 7歳 | 8歳 | 9歳 | 10~14歳 | 15~19歳 | 20~29歳 | 30~39歳 | 40~49歳 | 50~59歳 | 60~69歳 | 70歳以上 |
|------|------|------|------|-------|----|----|----|------|----|----|----|----|----|--------|--------|--------|--------|--------|--------|--------|-------|
| | | | 第13週 | 罹患数 | 11 | | | | | | 1 | | | | | | 1 | | 2 | 5 | 2 |
| 第13週 | 定点当り | 0.58 | | | | | | 0.05 | | | | | | 0.05 | | 0.11 | 0.26 | 0.11 | | | |
| 第14週 | 罹患数 | 7 | | | | | | | | | | | | | | 1 | 2 | 1 | 2 | 1 | |
| 第14週 | 定点当り | 0.39 | | | | | | | | | | | | | | 0.06 | 0.11 | 0.06 | 0.11 | 0.06 | |
| 第15週 | 罹患数 | 12 | | | | | | 1 | | | | | | | 1 | | 1 | 5 | 2 | 1 | 1 |
| 第15週 | 定点当り | 0.71 | | | | | | 0.06 | | | | | | | 0.06 | | 0.06 | 0.29 | 0.12 | 0.06 | 0.06 |
| 第16週 | 罹患数 | 7 | | | | | | | | | | | | | | 1 | 2 | 3 | | | 1 |
| 第16週 | 定点当り | 0.44 | | | | | | | | | | | | | | 0.06 | 0.13 | 0.19 | | | 0.06 |
| 第17週 | 罹患数 | 8 | | | | | | | | | | | | | | | 6 | 2 | | | |
| 第17週 | 定点当り | 0.53 | | | | | | | | | | | | | | | 0.40 | 0.13 | | | |

[年齢層別5週分集計]

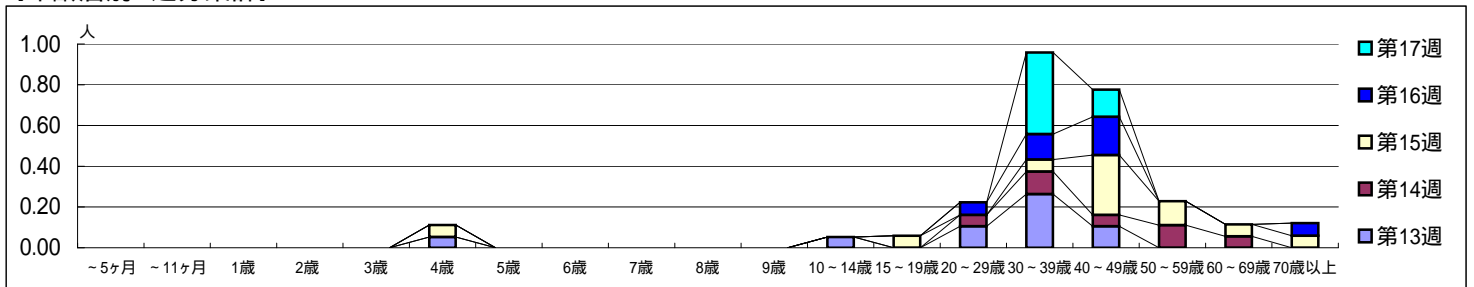

[定点当りの患者数]

